PEMERINTAH
KABUPATEN BENGKAYANG

RKPD

KABUPATEN BENGKAYANG

2026

BADAN PERENCANAAN, RISET DAN INOVASI DAERAH
KABUPATEN BENGKAYANG

BUPATI BENGKAYANG
PROVINSI KALIMANTAN BARAT

PERATURAN BUPATI BENGKAYANG
NOMOR 28 TAHUN 2025

TENTANG

RENCANA KERJA PEMERINTAH DAERAH
KABUPATEN BENGKAYANG TAHUN 2026

DENGAN RAHMAT TUHAN YANG MAHA ESA

BUPATI BENGKAYANG,

Menimbang : a. bahwa dalam rangka mencapai pembangunan yang tepat sasaran diperlukan perencanaan prioritas pembangunan yang dituangkan ke dalam Rencana Kerja Pemerintah Daerah;

b. bahwa Rencana Kerja Pemerintah Daerah merupakan dokumen perencanaan daerah untuk periode 1 (satu) tahun yang memuat rancangan kerangka ekonomi daerah, prioritas pembangunan daerah, rencana kerja, sasaran kerja dan prioritas sasaran pembangunan, arah kebijakan, program Perangkat Daerah dan Lintas Perangkat Daerah dan pendanaan, baik yang dilaksanakan langsung oleh pemerintah maupun yang ditempuh dengan mendorong partisipasi masyarakat;

c. bahwa berdasarkan pertimbangan sebagaimana dimaksud dalam huruf a dan huruf b, perlu menetapkan Peraturan Bupati tentang Rencana Kerja Pemerintah Daerah Kabupaten Bengkayang Tahun 2026;

Mengingat : 1. Pasal 18 ayat (6) Undang-Undang Dasar Negara Republik Indonesia Tahun 1945;

2. Undang–Undang Nomor 10 Tahun 1999 tentang Pembentukan Kabupaten Daerah Tingkat II Bengkayang (Lembaran Negara Republik Indonesia Tahun 1999 Nomor 44, Tambahan Lembaran Negara Republik Indonesia Nomor 3823);

3. Undang-Undang Nomor 28 Tahun 1999 tentang Penyelenggaraan Negara yang Bersih dan Bebas dari Korupsi, Kolusi dan Nepotisme (Lembaran Negara

Republik Indonesia Tahun 1999 Nomor 75, Tambahan Lembaran Negara Republik Indonesia Nomor 3851) sebagaimana telah diubah dengan Undang-Undang Nomor 30 Tahun 2002 tentang Komisi Pemberantasan Tindak Pidana Korupsi (Lembaran Negara Republik Indonesia Tahun 2002 Nomor 137, Tambahan Lembaran Negara Republik Indonesia Nomor 4250);

4. Undang-Undang Nomor 17 Tahun 2003 tentang Keuangan Negara (Lembaran Negara Republik Indonesia Tahun 2003 Nomor 47, Tambahan Lembaran Negara Republik Indonesia Nomor 4286) sebagaimana telah diubah beberapa kali terakhir dengan Undang-Undang Nomor 7 Tahun 2021 tentang Harmonisasi Peraturan Perpajakan (Lembaran Negara Republik Indonesia Tahun 2021 Nomor 246, Tambahan Lembaran Negara Republik Indonesia Nomor 6736);

5. Undang-Undang Nomor 25 Tahun 2004 tentang Sistem Perencanaan Pembangunan Nasional (Lembaran Negara Republik Indonesia Tahun 2004 Nomor 104, Tambahan Lembaran Negara Republik Indonesia Nomor 4421);

6. Undang-Undang Nomor 17 Tahun 2007 tentang Rencana Pembangunan Jangka Panjang Nasional Tahun 2005–2025 (Lembaran Negara Republik Indonesia Tahun 2007 Nomor 33, Tambahan Lembaran Negara Republik Indonesia Nomor 4700);

7. Undang-Undang Nomor 26 Tahun 2007 tentang Penataan Ruang (Lembaran Negara Republik Indonesia Tahun 2007 Nomor 68, Tambahan Lembaran Negara Republik Indonesia Nomor 4725) sebagaimana telah diubah beberapa kali terakhir dengan Undang-Undang Nomor 6 Tahun 2023 tentang Penetapan Peraturan Pemerintah Pengganti Undang-Undang Nomor 2 Tahun 2022 tentang Cipta Kerja menjadi Undang-Undang (Lembaran Negara Republik Indonesia Tahun 2023 Nomor 41, Tambahan Lembaran Negara Republik Indonesia Nomor 6856);

8. Undang-Undang Nomor 25 Tahun 2009 tentang Pelayanan Publik (Lembaran Negara Republik Indonesia Tahun 2009 Nomor 112; Tambahan Lembaran Negara Republik Indonesia Nomor 5038);

9. Undang-Undang Nomor 32 Tahun 2009 tentang Perlindungan dan Pengelolaan Lingkungan Hidup (Lembaran Negara Republik Indonesia Tahun 2009 Nomor 140; Tambahan Lembaran Negara Republik Indonesia Nomor 5059) sebagaimana telah diubah beberapa kali, terakhir dengan Undang-Undang Nomor 6 Tahun 2023 tentang Penetapan Peraturan Pemerintah Pengganti Undang-Undang Nomor 2 Tahun

2022 tentang Cipta Kerja menjadi Undang-Undang (Lembaran Negara Republik Indonesia Tahun 2022 Nomor 41, Tambahan Lembaran Negara Republik Indonesia Nomor 6856);

10. Undang-Undang Nomor 12 Tahun 2011 tentang Pembentukan Peraturan Perundang-Undangan (Lembaran Negara Republik Indonesia Tahun 2011 Nomor 82, Tambahan Lembaran Negara Republik Indonesia Nomor 5234) sebagaimana telah diubah beberapa kali, terakhir dengan Undang-Undang Nomor 13 Tahun 2022 tentang Perubahan Kedua atas Undang-Undang Nomor 12 Tahun 2011 tentang Pembentukan Peraturan Perundang-Undangan (Lembaran Negara Republik Indonesia Tahun 2022 Nomor 143, Tambahan Lembaran Negara Republik Indonesia Nomor 6801);

11. Undang-Undang Nomor 23 Tahun 2014 tentang Pemerintahan Daerah (Lembaran Negara Republik Indonesia Tahun 2014 Nomor 244, Tambahan Lembaran Negara Republik Indonesia Nomor 5587) sebagaimana telah diubah beberapa kali, terakhir dengan Undang-Undang Nomor 6 Tahun 2023 tentang Penetapan Peraturan Pemerintah Pengganti Undang-Undang Nomor 2 Tahun 2022 tentang Cipta Kerja menjadi Undang-Undang (Lembaran Negara Republik Indonesia Tahun 2022 Nomor 41, Tambahan Lembaran Negara Republik Indonesia Nomor 6856);

12. Undang-Undang Nomor 1 Tahun 2022 tentang Hubungan Keuangan Antara Pemerintah Pusat dan Pemerintah Daerah (Lembaran Negara Republik Indonesia Tahun 2022 Nomor 4, Tambahan Lembaran Negara Republik Indonesia Nomor 6757);

13. Undang-Undang Nomor 59 Tahun 2024 tentang Rencana Pembangunan Jangka Panjang Nasional Tahun 2025–2029 (Lembaran Negara Republik Indonesia Tahun 2024 Nomor 194, Tambahan Lembaran Negara Republik Indonesia Nomor 6987);

14. Peraturan Pemerintah Nomor 8 Tahun 2008 tentang Tahapan, Tata Cara Penyusunan, Pengendalian dan Evaluasi Pelaksanaan Rencana Pembangunan Daerah (Lembaran Negara Republik Indonesia Tahun 2008 Nomor 21, Tambahan Lembaran Negara Republik Indonesia Nomor 4817);

15. Peraturan Pemerintah Nomor 26 Tahun 2008 tentang Rencana Tata Ruang Wilayah Nasional (Lembaran Negara Republik Indonesia Tahun 2008 Nomor 48, Tambahan Lembaran Negara Republik Indonesia Nomor 4833) sebagaimana telah diubah dengan Peraturan Pemerintah Nomor 13 Tahun 2017 tentang Perubahan Atas Peraturan Pemerintah Nomor 26

Tahun 2008 Tentang Rencana Tata Ruang Wilayah Nasional (Lembaran Negara Nomor 77 Tambahan Lembaran Negara Nomor 6042);

16. Peraturan Pemerintah Nomor 90 Tahun 2010 tentang Penyusunan Rencana Kerja dan Anggaran Kementerian Negara/ Lembaga (Lembaran Negara Republik Indonesia Tahun 2010 Nomor 152, Tambahan Lembaran Negara Republik Indonesia Nomor 5178) sebagaimana telah diubah beberapa kali terakhir dengan Peraturan Pemerintah Nomor 6 Tahun 2023 tentang Penyusunan Rencana Kerja dan Anggaran (Lembaran Negara Republik Indonesia Tahun 2023 Nomor 25, Tambahan Lembaran Negara Republik Indonesia Nomor 6850);;

17. Peraturan Pemerintah Nomor 18 Tahun 2016 tentang Perangkat Daerah (Lembaran Negara Republik Indonesia Tahun 2016 Nomor 114, Tambahan Lembaran Negara Republik Indonesia Nomor 5887) sebagaimana telah diubah dengan Peraturan Pemerintah Nomor 72 Tahun 2019 Tentang Perubahan Atas Peraturan Pemerintah Nomor 18 Tahun 2016 tentang Perangkat Daerah Lembaran Negara Nomor 187 Tambahan Lembaran Negara Nomor 6042);

18. Peraturan Pemerintah Nomor 12 Tahun 2017 tentang Pembinaan dan Pengawasan Penyelenggaraan Pemerintahan Daerah (Lembaran Negara Negara Republik Indonesia Nomor 73 Tahun 2017, Tambahan Lembaran Negara Republik Indonesia Nomor 6041);

19. Peraturan Pemerintah Nomor 17 Tahun 2017 tentang Sinkronisasi Proses Perencanaan dan Penganggaran Pembangunan Nasional (Lembaran Negara Republik Indonesia Tahun 2017 Nomor 105, Tambahan Lembaran Negara Republik Indonesia Nomor 6056);

20. Peraturan Pemerintah Nomor 2 Tahun 2018 tentang Standar Pelayanan Minimal (Lembaran Negara Republik Indonesia Tahun 2018 Nomor 2, Tambahan Lembaran Negara Republik Indonesia Nomor 6178);

21. Peraturan Pemerintah Nomor 12 Tahun 2019 tentang Pengelolaan Keuangan Daerah (Lembaran Negara Republik Indonesia Tahun 2019 Nomor 42, Tambahan Lembaran Negara Republik Indonesia Nomor 6322);

22. Peraturan Pemerintah Nomor 13 Tahun 2019 tentang Laporan dan Evaluasi Penyelenggaraan Pemerintahan Daerah (Lembaran Negara Republik Indonesia Tahun 2019 Nomor 52, Tambahan Lembaran Negara Republik Indonesia Nomor 6323);

23. Peraturan Pemerintah Nomor 23 Tahun 2020 tentang Pelaksanaan Program Pemulihan Ekonomi Nasional

Dalam Rangka Mendukung Kebijakan Keuangan Negara Untuk Penanganan Pandemi Corona Virus Disease 2019 (COVID-19) dan/atau Menghadapi Ancaman Yang Membahayakan Perekonomian Nasional dan/atau Stabilitas Sistem Keuangan Serta Penyelamatan Ekonomi Nasional, beserta perubahannya (Lembaran Negara Republik Indonesia Tahun 2020 Nomor 131, Tambahan Lembaran Negara Republik Indonesia Nomor 6514) sebagaimana telah diubah dengan Peraturan Pemerintah Nomor 43 Tahun 2020 tentang Perubahan Atas Peraturan Pemerintah Nomor 23 Tahun 2020 tentang Pelaksanaan Program Pemulihan Ekonomi Nasional Dalam Rangka Mendukung Kebijakan Keuangan Negara Untuk Penanganan Pandemi Corona Virus Disease 2019 (COVID-19) dan/atau Menghadapi Ancaman yang Membahayakan Perekonomian Nasional dan/atau Stabilitas Sistem Keuangan Serta Penyelamatan Ekonomi Nasional (Lembaran Negara Republik Indonesia Tahun 2020 Nomor 186, Tambahan Lembaran Negara Republik Indonesia Nomor 6542);

24. Peraturan Pemerintah Nomor 21 Tahun 2021 tentang Penyelenggaraan Penataan Ruang (Lembaran Negara Republik Indonesia Tahun 2021 Nomor 31, Tambahan Lembaran Negara Republik Indonesia Nomor 6633);

25. Peraturan Presiden Nomor 29 Tahun 2014 tentang Sistem Akuntabilitas Kinerja Instansi Pemerintah (Lembaran Negara Republik Indonesia Tahun 2014 Nomor 80);

26. Peraturan Presiden Nomor 31 Tahun 2015 Tentang Rencana Tata Ruang Kawasan Perbatasan Negara Di Kalimantan (Lembaran Negara Republik Indonesia Tahun 2015 Nomor 64);

27. Peraturan Presiden Nomor 59 Tahun 2017 tentang Pelaksanaan Pencapaian Tujuan Pembangunan Berkelanjutan (Lembaran Negara Republik Indonesia Tahun 2017 Nomor 136);

28. Peraturan Presiden Nomor 95 Tahun 2018 tentang Sistem Pemerintahan Berbasis Elektronik (Lembaran Negara Republik Indonesia Tahun 2018 Nomor 182);

29. Peraturan Presiden Nomor 39 Tahun 2019 tentang Satu Data Indonesia (Lembaran Negara Republik Indonesia Tahun 2019 Nomor 112);

30. Peraturan Presiden Nomor 111 Tahun 2022 tentang Pelaksanaan Pencapaian Tujuan Pembangunan Berkelanjutan (Lembaran Negara Republik Indonesia Tahun 2022 Nomor 180);

31. Peraturan Menteri Dalam Negeri Nomor 80 Tahun 2015 tentang Pembentukan Produk Hukum Daerah (Berita Negara Republik Indonesia Tahun 2005 Nomor 2036) sebagaimana telah diubah dengan Peraturan Menteri Dalam Negeri Nomor 120 Tahun 2018 tentang Perubahan Atas Peraturan Menteri Dalam Negeri Nomor 80 Tahun 2015 tentang Pembentukan Produk Hukum Daerah (Berita Negara Republik Indonesia Tahun 2018 Nomor 157);

32. Peraturan Menteri Dalam Negeri Nomor 86 Tahun 2017 tentang Tata Cara Perencanaan, Pengendalian dan Evaluasi Pembangunan Daerah, Tata Cara Evaluasi Rancangan Peraturan Daerah tentang Rencana Pembangunan Jangka Panjang Daerah dan Rencana Pembangunan Jangka Menengah Daerah, serta Tata Cara Perubahan Rencana Pembangunan Jangka Panjang Daerah, Rencana Pembangunan Jangka Menengah Daerah, dan Rencana Kerja Pemerintah Daerah (Berita Negara Republik Indonesia Tahun 2017 Nomor 1312);

33. Peraturan Menteri Dalam Negeri Nomor 70 Tahun 2019 tentang Sistem Informasi Pemerintahan Daerah (Berita Negara Republik Indonesia Tahun 2019 Nomor 1114);

34. Peraturan Menteri Dalam Negeri Nomor 90 Tahun 2019 tentang Klasifikasi, Kodesifikasi, dan Nomenklatur Perencanaan Pembangunan dan Keuangan Daerah (Berita Negara Republik Indonesia Tahun 2019 Nomor 1447);

35. Peraturan Menteri Dalam Negeri Nomor 77 Tahun 2020 tentang Pedoman Teknis Pengelolaan Keuangan Daerah (Lembaran Negara Republik Indonesia Tahun 2020 Nomor 1781);

36. Peraturan Menteri Dalam Negeri Nomor 59 Tahun 2021 tentang Penerapan Standar Pelayanan Minimal (Berita Negara Republik Indonesia Tahun 2021 Nomor 1419);

37. Peraturan Daerah Nomor 7 Tahun 2014 tentang Rencana Tata Ruang Wilayah Kabupaten Bengkayang Tahun 2014-2034 (Lembaran Daerah Kabupaten Bengkayang Tahun 2014 Nomor 7);

38. Peraturan Daerah Nomor 2 Tahun 2024 tentang Rencana Pembangunan Jangka Panjang Daerah Tahun 2025-2045 (Lembaran Daerah Kabupaten Bengkayang Tahun 2024, Tambahan Lembaran Daerah Kabupaten Bengkayang Nomor 2);

39. Peraturan Daerah Nomor 11 Tahun 2016 tentang Pembentukan dan Susunan Perangkat Daerah Kabupaten Bengkayang (Lembaran Daerah Kabupaten Bengkayang Tahun 2016 Nomor 11, Tambahan

Lembaran Daerah Kabupaten Bengkayang Nomor 11) sebagaimana telah diubah beberapa kali, terakhir dengan Peraturan Daerah Nomor 6 Tahun 2023 tentang Perubahan Keempat Atas Peraturan Daerah Nomor 11 Tahun 2016 tentang Pembentukan dan Susunan Perangkat Daerah Kabupaten Bengkayang (Lembaran Daerah Kabupaten Bengkayang Tahun 2023 Nomor 6, Tambahan Lembaran Daerah Kabupaten Bengkayang Nomor 6);

40. Peraturan Daerah Nomor 7 Tahun 2020 tentang Pengelolaan Keuangan Daerah (Lembaran Daerah Kabupaten Bengkayang Tahun 2020 Nomor 7, Tambahan Lembaran Daerah Kabupaten Bengkayang Nomor 7);

41. Peraturan Daerah Nomor 6 Tahun 2021 tentang Rencana Pembangunan Jangka Menengah Daerah Kabupaten Bengkayang Tahun 2021-2026 (Lembaran Daerah Kabupaten Bengkayang Tahun 2021 Nomor 6, Tambahan Lembaran Daerah Kabupaten Bengkayang Nomor 6).

MEMUTUSKAN :

Menetapkan : PERATURAN BUPATI TENTANG RENCANA KERJA PEMERINTAH DAERAH KABUPATEN BENGKAYANG TAHUN 2026.

BAB I
KETENTUAN UMUM

Pasal 1

Dalam Peraturan Bupati ini yang dimaksud dengan :

1. Daerah adalah Kabupaten Bengkayang.
2. Pemerintah Daerah adalah Bupati sebagai unsur penyelenggara Pemerintahan Daerah yang memimpin pelaksanaan urusan pemerintahan yang menjadi kewenangan daerah kabupaten Bengkayang.
3. Bupati adalah Bupati Bengkayang.
4. Dewan Perwakilan Rakyat Daerah, yang selanjutnya disingkat DPRD, adalah lembaga perwakilan rakyat daerah sebagai unsur penyelenggara pemerintahan daerah.
5. Rencana Pembangunan Jangka Menengah Nasional selanjutnya disingkat RPJM Nasional adalah Rencana Pembangunan Nasional untuk jangka waktu 5 (lima) Tahun.
6. Rencana Kerja Pemerintah Daerah selanjutnya disingkat RKPD adalah Dokumen Perencanaan Daerah untuk periode 1 (satu) Tahun.
7. Rencana Kerja Perangkat Daerah adalah Dokumen Perencanaan Perangkat Daerah untuk periode 1 (satu) Tahun.

8. Visi adalah rumusan umum mengenai keadaan yang diinginkan pada akhir periode perencanaan.
9. Misi adalah rumusan umum mengenai upaya-upaya yang akan dilaksanakan untuk mewujudkan visi.
10. Program adalah instrumen kebijakan yang berisi satu atau lebih kegiatan yang dilaksanakan oleh instansi Pemerintah/lembaga untuk mencapai sasaran dan tujuan serta memperoleh alokasi anggaran, atau kegiatan masyarakat yang dikoordinasikan oleh instansi pemerintah.
11. Kebijakan adalah keputusan politik Kepala Daerah dalam rangka pelaksanaan visi dan misi pembangunan daerah.
12. Perencanaan adalah suatu proses untuk menentukan tindakan masa depan yang tepat, melalui urutan pilihan, dengan memperhitungkan sumber daya yang tersedia.
13. Rancangan Anggaran Pendapatan Belanja Daerah selanjutnya disingkat RAPBD adalah Rancangan Anggaran Pendapatan dan Belanja Daerah Kabupaten Bengkayang.

BAB II
MAKSUD DAN TUJUAN

Pasal 2

(1) RKPD Tahun 2026 memuat rancangan kerangka ekonomi daerah, prioritas pembangunan daerah, rencana kerja, sasaran kerja dan prioritas sasaran pembangunan, arah kebijakan, program Perangkat Daerah dan Lintas Perangkat Daerah dan pendanaan, baik yang dilaksanakan langsung oleh pemerintah daerah maupun yang ditempuh dengan mendorong partisipasi masyarakat.

(2) RKPD Tahun 2026 sebagaimana dimaksud pada ayat (1) adalah:
   a. pedoman bagi Perangkat Daerah dalam menyusun Rencana Kerja Perangkat Daerah Tahun 2026; dan
   b. pedoman bagi Pemerintah daerah dalam menyusun RAPBD Tahun 2026;

Pasal 3

(1) Dalam rangka penyusunan RAPBD Tahun 2026, Pemerintah Daerah berpedoman kepada RKPD Tahun 2026 yang telah disusun kedalam dokumen Kebijakan Umum Anggaran serta Prioritas dan Plafon Anggaran Sementara Daerah Tahun 2026, sebagai bahan pembahasan kebijakan umum dan prioritas anggaran dengan DPRD.
(2) Dalam hal terjadi penambahan kegiatan dan/atau sub kegiatan baru pada KUA dan PPAS yang tidak terdapat dalam RKPD, perlu disusun berita acara kesepakatan Bupati dengan Ketua DPRD.
(3) Penambahan kegiatan dan/atau sub kegiatan baru sebagaimana dimaksud pada ayat (2) dikarenakan terdapat kebijakan nasional atau provinsi, keadaan darurat, keadaan luar biasa, dan/atau perintah dari peraturan perundang-undangan yang lebih tinggi setelah RKPD ditetapkan.
(4) Penambahan kegiatan dan/atau sub kegiatan sebagaimana dimaksud pada ayat (2) dan ayat (3) disesuaikan dan/atau ditampung dalam RKPD Perubahan

(5) Perangkat Daerah RKPD Kabupaten Bengkayang Tahun 2026 untuk penyusunan Rencana Kerja dan Anggaran Perangkat Daerah.

BAB III
RUANG LINGKUP

Pasal 4

Ruang Lingkup Rencana Kerja Pemerintah Daerah Kabupaten Bengkayang Tahun 2026, memuat :

a. Pendahuluan;
b. Gambaran umum kondisi Daerah;
c. Kerangka ekonomi dan keuangan Darah;
d. Sasaran dan prioritas pembangunan Daerah;
e. Rencana kerja dan pendanaan Daerah;
f. Kinerja penyelenggaraan Pemerintah Daerah; dan
g. Penutup.

Pasal 5

RKPD Tahun 2026, sebagaimana dimaksud dalam Pasal 4, tercantum dalam Lampiran yang merupakan bagian yang tidak terpisahkan dari Peraturan Bupati ini.

BAB IV
KETENTUAN LAIN-LAIN

Pasal 6

(1) RKPD Tahun 2026 sebagaimana dalam Peraturan Bupati ini dapat ditinjau kembali sekali dalam setahun.
(2) Peninjauan kembali RKPD sebagaimana dimaksud pada ayat (1) diatur dengan Peraturan Bupati.

BAB V
KETENTUAN PENUTUP

Pasal 7

Peraturan Bupati ini mulai berlaku pada tanggal diundangkan.
Agar setiap orang mengetahuinya, memerintahkan pengundangan Peraturan Bupati ini dengan penempatannya dalam Berita Daerah Kabupaten Bengkayang.

Ditetapkan di Bengkayang
pada tanggal 8 Juli 2025

BUPATI BENGKAYANG,

SEBASTIANUS DARWIS

Diundangkan di Bengkayang
Pada Tanggal 8 Juli 2025

SEKRETARIS DAERAH KABUPATEN BENGKAYANG,

YUSTIANUS

BERITA DAERAH KABUPATEN BENGKAYANG TAHUN 2025 NOMOR 28

KATA PENGANTAR

Puji dan Syukur kehadirat Tuhan Yang Maha Esa yang telah memberikan Rahmat dan Hidayah-Nya, sehingga Rencana Kerja Pemerintah Daerah (RKPD) Kabupaten Bengkayang Tahun 2026 sebagai landasan perencanaan kegiatan tahunan guna mendukung terwujudnya perencanaan makro yang berkualitas, aspiratif, partisipatif, terkendali dan akuntabel untuk mendukung pencapaian kinerja pembangunan daerah dapat diselesaikan.

Rencana Kerja Pemerintah Daerah (RKPD) Kabupaten Bengkayang Tahun 2026 ini disusun dengan mempertimbangkan sumber daya yang dimiliki, potensi daerah, untuk menjawab tantangan dan permasalahan perencanaan pembangunan yang mengintegrasikan aspirasi masyarakat dan kebutuhan organisasi.

Namun demikian, disadari bahwa hasil yang dicapai masih jauh dari sempurna oleh karena itu, kritik dan saran yang konstruktif terhadap Rencana Kerja Pemerintah Daerah (RKPD) tersebut sangat kami harapkan, sehingga terjadi peningkatan kualitas perencanaan yang berkelanjutan.

Demikian Rencana Kerja Pemerintah Daerah (RKPD) Kabupaten Bengkayang Tahun 2026, ini disusun untuk selanjutnya menjadi acuan bagi penyusunan KUA-PPAS dan APBD Kabupaten Bengkayang Tahun 2026.

Plt. Kepala BAPPERIDA
Kabupaten Bengkayang
Pejabat Pembuat Komitmen

Dr. YULIANUS S, Hut., M.Si.
Pembina Tingkat I / IV-b
NIP. 19774101 200212 1 003

DAFTAR ISI

Kata Pengantar i
Daftar Isi ii
Daftar Tabel vii
Daftar Gambar xiii
Daftar Grafik xv
BAB I PENDAHULUAN I-1
1.1. Latar Belakang I-1
1.2. Dasar Hukum Penyusunan I-5
1.3. Hubungan Antar Dokumen I-13
1.4. Maksud dan Tujuan I-15
1.4.1. Maksud I-15
1.4.2. Tujuan I-16
1.5. Sistematika Penulisan I-17
BAB II GAMBARAN UMUM KONDISI DAERAH II-1
2.1. Kondisi Umum Daerah II-1
2.1.1. Aspek Geografi dan Demografi II-1
2.1.1.1. Karekteristik dan Luas Wilayah Administrasi II-1
2.1.1.2. Kondisi Topografi II-9
2.1.1.3. Kondisi Geologi II-13
2.1.1.4. Kondisi Hidrologi II-16
2.1.1.5. Kondisi Klimatologi II-19
2.1.1.6. Potensi Pengembangan Wilayah II-22
2.1.1.7. Wilayah Potensi Rawan Bencana II-33
2.1.1.7.1. Kawasan Rawan Banjir II-33

2.1.1.7.2. Kawasan Rawan Gelombang Ekstrem dan Abrasi II-36
2.1.1.7.3. Kawasan Tanah Longsor II-37
2.1.1.7.4. Kawasan Rawan Kebakaran Hutan dan Lahan (Karhutla) II-38
2.1.1.7.5. Kawasan Rawan Gempa Bumi II-39
2.1.1.7.6. Kawasan Rawan Cuaca Ekstrem II-40
2.1.1.7.7. Rawan Bencana Kekeringan II-41
2.1.1.7.8. Kondisi Demografi II-44
2.1.2. Aspek Kesejahteraan Masyarakat II-47
2.1.2.1. Fokus Kesejahteraan dan Pemerataan Ekonomi II-47
2.1.2.1.1. Pertumbuhan Ekonomi II-47
2.1.2.1.2. Laju Inflasi II-62
2.1.2.1.3. Indeks Gini II-67
2.1.2.2. Fokus Kesejahteraan Sosial II-70
2.1.2.2.1. Indeks Pembangunan Manusia II-70
2.1.2.2.2. Tingkat Kemiskinan II-71
2.1.2.2.3. Tingkat Pengangguran Terbuka II-74
2.1.2.3. Fokus Seni Budaya dan Olahraga II-76
2.1.3. Aspek Pelayanan Umum II-78
2.1.3.1. Urusan Wajib Pendidikan II-78
2.1.3.1.1. Angka Melek Aksara II-78
2.1.3.1.2. Angka Rata-Rata Lama Sekolah II-79
2.1.3.1.3. Angka Harapan Lama Sekolah (HLS) II-80
2.1.3.1.4. Angka Partisipasi Sekolah (APS) II-80
2.1.3.1.5. Angka Partisipasi Murni (APM) II-81

2.1.3.1.6. Angka Partisipasi Kasar II-82
2.1.3.1.7. Kemampuan Literasi II-83
2.1.3.1.8. Kemampuan Numerasi II-84
2.1.3.1.9. Angka Partisipasi Sekolah (5 – 6) PAUD II-84
2.1.3.1.10. Iklim Inklusivitas II-86
2.1.3.1.11. Iklim Keamanan II-86
2.1.3.1.12. Iklim Kebhinekaan II-87
2.1.3.2. Urusan Wajib Kesehatan II-87
2.1.3.2.1. Angka Kematian Bayi II-89
2.1.3.2.2. Angka Kematian Ibu II-91
2.1.3.2.3. Usia Harapan Hidup II-93
2.1.3.2.4. Persentase Balita Gizi Buruk II-94
2.1.3.3. Urusan Wajib Pekerjaan Umum II-101
2.1.3.3.1. Penataan Ruang II-114
2.1.3.3.2. Perumahan dan Pemukiman II-119
2.1.3.4. Urusan Wajib Ketertiban Umum dan Perlindungan Masyarakat II-128
2.1.3.5. Urusan Wajib Sosial II-130
2.1.3.6. Urusan Wajib Tenaga Kerja II-133
2.1.3.7. Urusan Wajib Pemberdayaan Perempuan dan Perlindungan Anak II-134
2.1.3.8. Urusan Wajib Pangan II-139
2.1.3.9. Urusan Wajib Lingkungan Hidup II-147
2.1.3.10. Urusan Wajib Administrasi Kependudukan dan Catatan Sipil II-148
2.1.3.11. Urusan Wajib Pemberdayaan Masyarakat Desa II-159

2.1.3.12. Urusan Wajib Pengendalian Penduduk dan Keluarga Berencana II-162
2.1.3.13. Urusan Wajib Pemuda dan Olahraga II-165
2.1.3.14. Urusan Wajib Statistik II-167
2.1.3.15. Urusan Wajib Persandian II-167
2.1.3.16. Urusan Wajib Kebudayaan II-168
2.1.3.17. Urusan Wajib Perpustakaan II-170
2.1.3.18. Urusan Wajib Kearsipan II-172
2.1.3.19. Urusan Pilihan Kelautan dan Perikanan II-172
2.1.3.20. Urusan Pilihan Pertanian dan Perkebunan II-173
2.1.3.21. Urusan Pilihan Peternakan II-181
2.1.3.22. Urusan Pilihan Pariwisata II-183
2.1.3.23. Urusan Pilihan Perdagangan II-187
2.1.3.24. Urusan Pilihan Perindustrian II-189
2.1.4. Aspek Daya Saing Daerah II-194
2.1.4.1. Kemampuan Ekonomi Daerah II-194
2.1.4.1.1. Kemudahan Perizinan II-197
2.2. Evaluasi Pelaksanaan Program dan Kegiatan RKPD sampai Tahun Berjalan dan Realisasi RPJMD II-197
BAB III KERANGKA EKONOMI DAN KEUANGAN DAERAH III-1
3.1. Arah Kebijakan Perekonomian Daerah III-4
3.2. Kondisi Ekonomi Makro Kabupaten Bengkayang Tahun 2024 III-15
3.2.1. Pertumbuhan Ekonomi III-15
3.2.2. Indeks Gini Ratio III-20
3.2.3. Investasi III-23
3.2.4. Tingkat Pengangguran Terbuka III-25
3.3. Tantangan dan Prospek Perekonomian Tahun 2026 III-27
3.4. Arah Kebijakan Keuangan Daerah III-30

3.4.1. Arah Kebijakan Pendapatan Daerah III-38
3.4.2. Arah Kebijakan Belanja Daerah III-46
3.4.3. Arah Kebijakan Pembiayaan Daerah III-50
BAB IV SASARAN DAN PRIORITAS PEMBANGUNAN DAERAH IV-1
4.1. Tujuan dan Sasaran Pembangunan IV-2
4.2. Prioritas Pembangunan Tahun 2026 IV-13
4.2.1. Prioritas Pembangunan Nasional Tahun 2026 IV-14
4.2.2. Prioritas Pembangunan Provinsi Kalimantan Barat Tahun 2026 IV-15
4.2.3. Prioritas Pembangunan Kabupaten Bengkayang Tahun 2026 IV-20
BAB V RENCANA KERJA DAN PENDANAAN DAERAH V-1
5.1. Rencana Kerja V-1
5.2. Pendanaan Daerah V-2
5.2. Program dan Kegiatan Prioritas Pembangunan Tahun 2026 V-3
BAB VI KINERJA PENYELENGGARAAN PEMERINTAH DAERAH VI-1
6.1. Indikator Kinerja Daerah Kabupaten Bengkayang Tahun 2026 VI-1
6.2. Indikator Kinerja Kunci (IKK) Tahun 2026 VI-5
BAB VII PENUTUP VII-1

DAFTAR TABEL

2.1.	Luas Wilayah, Ibukota Kecamatan, Nama Desa Kecamatan dan Jarak Ibukota Kecamatan ke Ibukota Kabupaten Bengkayang	II-3
2.2.	Nama, Luas, Jarak, dan Keterangan Pulau di Kabupaten Bengkayang	II-7
2.3.	Batas Wilayah per Kecamatan di Kabupaten Bengkayang	II-8
2.4.	Luas Kabupaten Bengkayang Menurut Kecamatan dan Kelas Lereng	II-10
2.5.	Letak Geografis per Kecamatan di Kabupaten Bengkayang	II-12
2.6.	Daerah Aliran Sungai Utama di Kabupaten Bengkayang	II-17
2.7.	Ketersediaan Air	II-19
2.8.	Data Pengamatan Unsur Iklim Menurut Bulan di Stasiun Kabupaten Bengkayang Tahun 2024	II-20
2.9.	Data Kecepatan angin Kabupaten Bengkayang Tahun 2023	II-21
2.10.	Data Curah Hujan Kabupaten Bengkayang Tahun 2022	II-21
2.11.	Potensi Pengembangan Wisata	II-23
2.12.	Laporan Kejadian Bencana Banjir Tahun 2024 Kabupaten Bengkayang	II-35
2.13.	Jenis Kejadian Bencana Alam di Kabupaten Bengkayang	II-43
2.14.	Jumlah Penduduk menurut Kecamatan dan Jenis Kelamin Menurut Kecamatan Tahun 2024	II-44
2.15.	Struktur Penduduk dan *Dependency Ratio* Kabupaten Bengkayang Tahun 2010 dan 2020	II-47
2.16.	Laju Pertumbuhan PDRB Atas Dasar Harga Konstan 2010 Menurut Lapangan Usaha di Kabupaten Bengkayang (persen), 2020–2024	II-50
2.17.	Perkembangan PDRB dan PDRB Per Kapita Kabupaten Bengkayang	II -52

Tahun 2020– 2024
2.18. PDRB Kabupaten Bengkayang ADHK 2010 Tahun 2020-2024 Menurut Lapangan Usaha (Miliar Rupiah) II-54
2.19. Distribusi Persentase PDRB Kabupaten Bengkayang ADHB Tahun 2020-2024 Menurut Lapangan Usaha (%) II-56
2.20. PDRB Kabupaten Bengkayang ADHB Tahun 2020-2024 Menurut Lapangan Usaha (Miliar Rupiah II-58
2.21. PDRB Atas Dasar Harga Berlaku Menurut Jenis Pengeluaran, Kabupaten Bengkayang Tahun 2020-2024 (Juta Rupiah II-60
2.22. PDRB Atas Dasar Harga Konstan 2010 Menurut Pengeluaran, Kabupaten Bengkayang Tahun 2020-2024 (Juta Rupiah II-61
2.23. IHK dan Tingkat Inflasi Month to Month (m-to-m), Year to Date (y-to-d), dan Year on Year (y-on-y) Kota Singkawang Oktober 2024 II-65
2.24. Perkembangan IPM Kabupaten Bengkayang dan Indikatornya Tahun 2020 – 2024 II-70
2.25. Statistik Kemiskinan Kabupaten Bengkayang, Tahun 2020-2024 II-73
2.26. Jumlah Penduduk Berumur 15 Tahun Keatas Menurut Jenis Kegiatan Selama Seminggu Terakhir dan Jenis Kelamin di Kabupaten Bengkayang Tahun 2024 II-75
2.27. Rata-Rata Lama Sekolah Kalimantan Barat dan Kabupaten Bengkayang, Tahun 2020 – 2024 II-79
2.28. Harapan Lama Sekolah Kalimantan Barat dan Kabupaten Bengkayang Tahun 2020-2024 II-80
2.29. APS Menurut Usia di Kabupaten Bengkayang Tahun 2020 – 2024 II-81
2.30. APM Menurut Jenjang Pendidikan di Kabupaten Bengkayang Tahun 2020 – 2024 II-82

2.31. APK Menurut Jenjang Pendidikan di Kabupaten Bengkayang Tahun 2023 – 2024 II-83
2.32. Kemampuan Literasi Jenjang SD dan SMP Kabupaten Bengkayang II-83
2.33. Kemampuan Numerasi Jenjang SD dan SMP Kabupaten Bengkayang II-84
2.34. Angka Partisipasi Sekolah (5 – 6) PAUD Kabupaten Bengkayang II-84
2.35. Proporsi Jumlah Satuan PAUD Terakreditasi Minimal B Kabupaten Bengkayang II-85
2.36. Proporsi Guru PAUD dengan Kualifikasi S1/D4 Kabupaten Bengkayang II-85
2.37. Iklim Inklusivitas Jenjang SD/SMP Kabupaten Bengkayang II-86
2.38. Iklim Keamanan Jenjang SD/SMP Kabupaten Bengkayang II-86
2.39. Iklim Kebhinekaan Jenjang SD/SMP Kabupaten Bengkayang II-87
2.40. Puskesmas Menurut Akreditasi di Kabupaten Bengkayang Tahun 2024 II-96
2.41. Panjang Jalan (km) Menurut Kondisi Jalan di Kabupaten Bengkayang, Tahun 2020-2024 II-102
2.42. Ruas jalan menurut statusnya sebagai jalan Kabupaten II-103
2.43. Kondisi Jembatan di Jaringan Jalan Kabupaten Bengkayang, Tahun 2024 II-108
2.44. Data Drainase Kabupaten Bengkayang Tahun 2021-2024 II-108
2.45. Kondisi Irigasi di Kabupaten Bengkayang Kondisi Awal dan Capaian 2020 – 2024 II-108
2.46. Struktur Data Irigasi Kabupaten Bengkayang II-109

2.47. Jumlah perumahan yang terdapat di Kabupaten Bengkayang II-121
2.48. Capaian Indikator Kinerja Perumahan Rakyat dan Permukiman 2021-2024 II-122
2.49. Lokasi Perumahan Kumuh dan Permukiman Kumuh di Kabupaten Bengkayang Tahun 2022 II-125
2.50. Daftar Jumlah Rumah Tangga bersanitasi di Kabupaten Bengkayang Tahun 2024 II-126
2.51. Daftar Jumlah Rumah Tangga berakses air bersih di Kabupaten Bengkayang Tahun 2024 II-127
2.52. Capaian Target SPM Sosial II-132
2.53. Perkembangan Indikator Ketenagakerjaan TPT dan TPAK Kabupaten Bengkayang Tahun 2020-2024 II-134
2.54. Indeks Pembangunan Gender Kabupaten Bengkayang Tahun 2020 - 2024 II-136
2.55. Data Korban Kekerasan Perempuan dan Anak Berdasarkan Jenis Kekerasan Tahun 2024 II-138
2.56. Data Korban Kekerasan Perempuan dan Anak Berdasarkan Wilayah Asal Tahun 2024 II-139
2.57. Sebaran Jumlah Desa Berdasarkan Prioritas Komposit II-142
2.58. Desa rentan terhadap kerawanan pangan prioritas 1 II-142
2.59. Desa rentan terhadap kerawanan pangan prioritas 2 II-143
2.60. Desa rentan terhadap kerawanan pangan prioritas 3 II-144
2.61. Skor PPH Kabupaten Bengkayang Tahun 2021-2024 II-146
2.62. Kecukupan Energi dan Protein di Kabupaten Bengkayang Dari Tahun 2020-2024 II-147

2.63. Persentase Penanganan Sampah di Kabupaten Bengkayang Tahun 2019-2023 II-147
2.64. Jumlah Perekaman KTP-EL Berdasarkan Kecamatan Tahun 2024 II-150
2.65. Jumlah Kepemilikan Akta Kelahiran Berdasarkan Kecamatan 2024 II-151
2.66. Kepemilikan Akta Perkawinan berdasarkan Kecamatan 2024 II-152
2.67. Kepemilikan Akta Perceraian berdasarkan Kecamatan 2024 II-153
2.68. Jumlah Kepemilikan Akta Kematian berdasarkan Kecamatan 2024 II-155
2.69. Jumlah Penduduk Kabupaten Bengkayang menurut Usia Muda, Usia Produktif dan Usia Tua Tahun 2024 II-156
2.70. Jumlah penduduk Menurut Jenis Pekerjaan dan Jenis Kelamin Kabupaten Bengkayang Tahun 2024 II-157
2.71. Indeks Desa Membangun Kabupaten Bengkayang Tahun 2024 II-160
2.72. Data Realisasi Pengguna Listrik PLN Tahun 2024 II-161
2.73. Produksi Perikanan di Kabupaten Bengkayang 2020-2024 II-173
2.74. Luas Areal Tanam dan Produksi Komoditi Perkebunan di Kabupaten Bengkayang Tahun 2020-2024 II-174
2.75. Luas Tanam, Luas Panen, Produksi, dan Produktivitas Padi dan Jagung di Kabupaten Bengkayang Tahun 2020-2024 II-177
2.76. Luas Panen, Produksi, dan Produktivitas Sayuran di Kabupaten Bengkayang Tahun 2020-2024 II-179
2.77. Produksi Buah-buahan di Kabupaten Bengkayang Tahun 2020-2024 II-180
2.78. Populasi Hewan Ternak di Kabupaten Bengkayang Tahun 2020-2024 II-181
2.79. Produksi Telur di Kabupaten Bengkayang Tahun 2020-2024 II-183
2.80. Peranan Lapangan Usaha Perdagangan Terhadap PDRB Kabupaten Bengkayang, Tahun 2020-2024 II-188

2.81. Jumlah Sarana Perdagangan di Kabupaten Bengkayang, Tahun 2020-2024 II-189
2.82. Peranan Lapangan Usaha Industri Terhadap PDRB Kabupaten Bengkayang, Tahun 2020-2024 II-191
2.83. Perkembangan Industri Formal dan Industri Non Formal Menurut Unit Usaha/Klasifikasi Baku Lapangan Usaha Indonesia (KBLI) dan Tenaga Kerja Indonesia (TKI) di Kabupaten Bengkayang Tahun 2021 – 2023 II-192
2.84. Skor IDSD Provinsi Kalimantan Barat Tahun 2024 II-196
3.1 Strategi Kebijakan Fiskal Kewilayahan Provinsi Kalimantan Barat TA 2026 berdasarkan KEM-PPKF Tahun 2026 III-7
3.2. Perkembangan Pertumbuhan PDRB Per Kapita Kabupaten Bengkayang Tahun 2020-2024 III-18
3.3. Perkembangan Realisasi Investasi dari Tahun 2021-2024 III-24
3.4. Monitoring Realisasi PAD Periode 31 Desember 2024 Kabupaten Bengkayang Tahun Anggaran 2024 III-44
3.5. Pendapatan Daerah pada APBD tahun 2025 dan Proyeksi Tahun 2026 III-45
3.6. Belanja Daerah pada APBD Pergeseran tahun 2025 dan Proyeksi Belanja Daerah Kab.Bengkayang Tahun 2026 III-49
3.7. Pembiayaan pada APBD Pergeseran Tahun 2025 dan Proyeksi Tahun 2026 III-51
4.1. Visi, Misi, Tujuan, dan Sasaran Jangka Menengah Kabupaten Bengkayang Tahun 2025-2030 IV-10
4.2. Keselarasan dalam target capaian makro antara Kabupaten, Provinsi dan Nasional IV-26

4.3. Daftar Keselarasan Kegiatan Prioritas Utama Tahun 2026 Dengan Prioritas Nasional IV-27
6.1. Indikator Kinerja Daerah (IKD) Kabupaten Bengkayang Tahun 2026 VI-2
6.2. Indikator Kinerja Utama Kabupaten Bengkayang Tahun 2026 VI-4
6.3. Indikator Kinerja Kunci (IKK) Tahun 2026 VI-5

DAFTAR GAMBAR

1.1.	Bagan Alur Penyusunan RKPD Kabupaten Bengkayang Tahun 2026.....	I-2
1.2.	Hubungan Antar Dokumen Perencanaan Pembangunan Nasional, Daerah, dan PD.....	I-13
2.1.	Peta Wilayah Administrasi Kabupaten Bengkayang	II-2
2.2.	Peta Kemiringan Lereng	II-11
2.3.	Peta Geologi Kabupaten Bengkayang	II-14
2.4.	Peta Hidrologi Kabupaten Bengkayang	II-17
2.5.	Proses Akuifer	II-18
2.6.	Peta Curah Hujan	II-20
2.7.	Peta Sebaran 48 Destinasi Pariwisata Daerah (DPD)	II-31
2.8.	Klaster Kepariwisataan Berdasarkan Wilayah	II-32
2.9.	Peta Sebaran Kejadian Bencana Kabupaten Bengkayang Tahun 2024	II-33
2.10.	Peta Risiko Banjir Kab.Bengkayang	II-34
2.11.	Peta Indeks Risiko Gelombang Ekstrim dan Abrasi Kab. Bengkayang	II-36
2.12.	Peta Indeks Risiko Tanah Longsor Kabupaten Bengkayang	II-37
2.13.	Peta Indeks Risiko Kebakaran Hutan dan Lahan Kabupaten Bengkayang	II-39
2.14.	Peta Indeks Risiko Gempa Bumi Kabupaten Bengkayang	II-40
2.15.	Peta Indeks Risiko Cuaca Ekstrem Kabupaten Bengkayang	II-41
2.16.	Peta Ancaman Kekeringan Kabupaten Bengkayang	II-42
2.17.	Persentase penyebab kematian balita tahun 2024	II-91

2.18. Peta deliniasi Kawasan Perumahan dan Permukiman Kumuh Desa Lesabela Kec.Ledo II-124
2.19. Peta Kerentanan Pangan Prioritas Komposit (Gabungan) Kab. Bengkayang Tahun 2024 II-141
2.20. Update Peta Ketahanan dan Kerentanan Pangan Level Kabupaten Tahun 2023 II-145
2.21. Peta Sebaran 48 Destinasi Pariwisata Daerah II-184
2.22. Wisata Bahari Pulau Lemukutan II-186
4.1. Kerangka Ekonomi Makro Kalimantan Barat 2025-2029 IV-17

DAFTAR GRAFIK

2.1.	Pertumbuhan Ekonomi Kab. Bengkayang Tahun 2019 - 2024	II-47
2.2.	PDRB tahun 2022-2024	II-50
2.3.	Tingkat Inflasi Kalbar dan Nasional secara y-on-y	II-62
2.4.	Perbandingan Tingkat Inflasi Year on Year 2022–2024	II-67
2.5.	Perkembangan Indeks Gini Kabupaten Bengkayang, Provinsi Kalimantan Barat, dan Nasional Tahun 2017 – 2023	II-69
2.6.	Angka Prevalensi Kabupaten Bengkayang Tahun 2021-2024	II-88
2.7.	Angka Kematian Neonatal, AKB dan AKABA per 1.000 KH di Kabupaten Bengkayang Tahun 2020-2024	II-90
2.8.	Angka Kematian Ibu (AKI) di Kabupaten Bengkayang Tahun 2020-202	II-92
2.9	Usia Harapan Hidup Kabupaten Bengkayang 2020-2024	II-94
2.10	Jumlah Balita Gizi Kurang dan Balita Gizi Buruk di Kabupaten Bengkayang Tahun 2020-2024	II-95
2.11.	Laporan Data SPM Dinas Kesehatan Dan Keluarga Berencana Kabupaten Bengkayang Tahun 2024	II-100
2.12.	Capaian SPM Bidang Pekerjaan Umum Kabupaten Bengkayang Tahun 2019 – 2023	II-112
2.13.	Jumlah KK Penerima Bantuan Rehabilitasi Rumah Korban Bencana Kabupaten Bengkayang	II-120
2.14	Tren Bantuan Rumah Swadaya bagi MBR Berdasarkan Sumber Pendanaan Kabupaten Bengkayang	II-121
2.15.	Persentase Keluarga dengan akses terhadap fasilitas sanitasi yang layak (Jamban Sehat) di Kabupaten Bengkayang Tahun 2020-2024	II-128

2.16. Persentase Cakupan KB Aktif dan KB Pasca Persalinan Kabupaten Bengkayang Tahun 2020-2024 II-163
2.17. Persentase Cakupan Peserta KB Aktif Pasca Persalinan Menurut Jenis Kontrasepsi yang Digunakan Tahun 2024 II-164
2.18. IPLM Provinsi Kalimantan Barat II-171
3.1. Pertumbuhan Ekonomi, 2020 – 2025 III-3
3.2. Laju Pertumbuhan Ekonomi Kabupaten Bengkayang Tahun 2019-2024 III-11
3.3. PDRB ADHB menurut Lapangan Usaha Kabupaten Bengkayang Tahun 2024 III-16
3.4. PDRB ADHB Menurut Jenis Pengeluaran (Persen) , Kabupaten Bengkayang Tahun 2024 III-17
3.5. Perkembangan Gini Ratio, Maret 2018-September 2024 III-20
3.6. Perkembangan Indeks Gini Ratio Kabupaten Bengkayang Tahun 2020-2024 III-22
3.7. Tingkat Pengangguran Terbuka Kabupaten Bengkayang Tahun 2020-2024 III-25

BAB I

PENDAHULUAN

BADAN PERENCANAAN PEMBANGUNAN, RISET DAN INOVASI DAERAH

KABUPATEN BENGKAYANG

BAB.I
PENDAHULUAN

1.1. Latar Belakang

Rencana Kerja Pemerintah Daerah (RKPD) Kabupaten Bengkayang Tahun 2026 disusun berdasarkan Undang-Undang Nomor 25 Tahun 2004 tentang Sistem Perencanaan Pembangunan Nasional dan Peraturan Menteri Dalam Negeri Nomor 86 Tahun 2017 tentang Tata Cara Perencanaan, Pengendalian dan Evaluasi Pembangunan Daerah, Tata Cara Evaluasi Rancangan Peraturan Daerah Tentang Rencana Pembangunan Jangka Panjang Daerah dan Rencana Pembangunan Jangka Menengah Daerah, Serta Tata Cara Perubahan Rencana Pembangunan Jangka Panjang Daerah, Rencana Pembangunan Jangka Menengah Daerah, dan Rencana Kerja Pemerintah Daerah.

Dengan memperhatikan hasil evaluasi target dan capaian kinerja pembangunan tahun 2024, diselaraskan dengan RPJPN Tahun 2025-2045, RPJMN Tahun 2025-2029, RPJPD Provinsi Kalimantan Barat Tahun 2025-2045, RPJMD Provinsi Kalimantan Barat Tahun 2025-2029, RPJPD Kabupaten Bengkayang Tahun 2025-2045, RPJMD Kabupaten Bengkayang Tahun 2025-2029, serta memperhatikan Isu Global, Nasional, Regional dan Daerah.

Perencanaan pembangunan daerah dirumuskan dengan spesifik (*specific*), terukur (*measurable*), dapat dilaksanakan (*achievable*), memperhatikan ketersediaan sumber daya (*resource availibility*), dan memperhatikan fungsi

waktu (*times*) atau biasa yang di singkat dengan S-M-A-R-T.

Dokumen RKPD Kabupaten Bengkayang Tahun 2026 paling sedikit memuat :

a) analisis gambaran umum kondisi Daerah;
b) analisis rancangan kerangka ekonomi Daerah;
c) analisis kapasitas riil keuangan Daerah;
d) penelaahan rancangan awal Renja Perangkat Daerah;
e) perumusan permasalahan pembangunan Daerah;
f) penelaahan terhadap sasaran RPJMD;
g) penelaahan terhadap arah kebijakan RPJMD;
h) penelaahan terhadap kebijakan pemerintah pada RKP dan program strategis nasional;
i) penelaahan pokok-pokok pikiran DPRD;
j) perumusan prioritas pembangunan Daerah;
k) perumusan rencana kerja program dan pendanaan yang disusun berdasarkan pada orientasi substansi melalui pendekatan Holistik, Integratif, Tematik dan Spasial (HITS), Pendekatan teknokratik, partisipatif, politis, serta top-down dan bottom-up, serta kebijakan anggaran belanja berdasarkan *money follows program* dengan cara memastikan program yang memiliki manfaat dan bukan hanya merupakan tugas fungsi Perangkat Daerah.

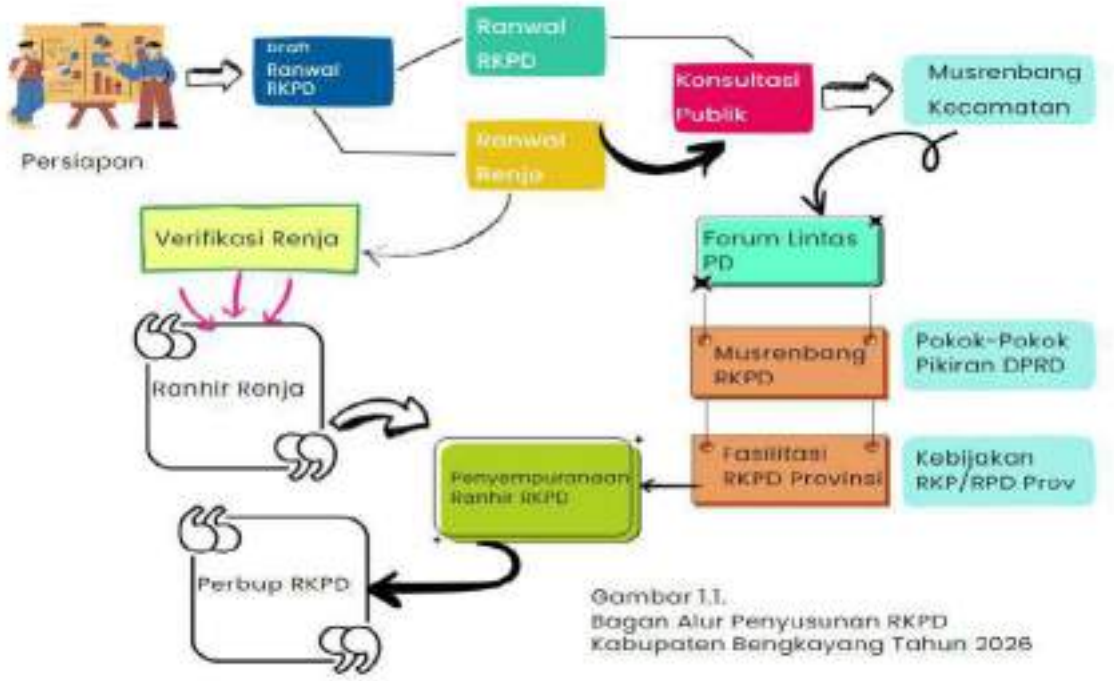

Gambar 1.1.
Bagan Alur Penyusunan RKPD
Kabupaten Bengkayang Tahun 2026

Dalam proses penyusunan RKPD Kabupaten Bengkayang Tahun 2026 yang sudah dimulai di minggu pertama bulan desember tahun 2024 berawal dari proses Persiapan Penyusunan RKPD, Draft Ranwal RKPD, Penyusunan Rancangan Awal RKPD, Pelaksanaan Forum Konsultasi Publik, Musrenbang Kecamatan, Forum Lintas PD, Penyusunan Rancangan, Pelaksanaan Musrenbang RKPD, hingga proses fasilitasi RKPD oleh Bappeda Provinsi, kemudian Perumusan Rancangan Akhir RKPD, dan Penetapan RKPD.

Penyusunan Dokumen RKPD Tahun 2026 dilakukan beberapa penyesuaian, mengingat pada tahun 2024 telah dilaksanakan Pemilihan Kepala Daerah serentak, sehingga terjadi penyesuaian untuk RPJMD / Dokumen Perencanaan 5 (lima) tahun yang merupakan rujukan dari penyusunan dokumen RKPD, dalam prosesnya sudah dilakukan penyelarasan dari tingkat pusat, provinsi hingga daerah, sehingga menggali banyak isu strategis dan permasalahan yang harus dirangkum untuk mencapai target yang telah ditentukan.

Tema RKPD Tahun 2026 adalah "Peningkatan Sumber Daya Manusia Yang Berdaya Saing, Pemanfaatan Sumber Daya Alam Yang Lestari, Pembangunan Infrastruktur Dasar Yang Berkelanjutan Serta Penguatan Ekonomi Lokal" untuk mencapai hal tersebut, 7 Isu Strategis telah di tetapkan diantaranya : (1).Peningkatan Kualitas Infrastruktur Dasar Dan Aksesibilitas Yang Berkelanjutan; (2).Penurunan Angka Kemiskinan Dan Stunting; (3).Pertumbuhan Ekonomi Melalui Penguatan Daya Saing Ekonomi Lokal; (4).Peningkatan Kualitas SDM Yang Berdaya Saing Dan Berinovasi; (5).Peningkatan Tata Kelola Pemerintahan Dan Reformasi Birokrasi Serta Optimalisasi Pendapatan Daerah; (6).Pengembangan Potensi SDA Dan Ekosistem Ketahanan Pangan; (7).Optimalisasi Penyelenggaraan Pemanfaatan Ruang, Lingkungan Hidup, Ketahanan Bencana Dan Kondusifitas Wilayah.

Isu Strategis Pengembangan Potensi SDA Dan Ekosistem Ketahanan Pangan merupakan salah satu isu utama yang memerlukan banyak intervensi dari pusat hingga daerah. Mengingat Kabupaten Bengkayang merupakan penghasil jagung terbesar di Kalimantan Barat, kemudian dibangunnya pabrik jagung PT.Pangan Merah Putih dan pelepasan ekspor jagung yang diresmikan langsung oleh Presiden RI. Sehingga penanganan isu-isu strategis ketahanan pangan di Kabupaten Bengkayang memerlukan pendekatan multisektoral dan partisipasi aktif dari berbagai pihak, mulai dari pemerintah daerah, petani, pelaku usaha, akademisi, hingga masyarakat. Kebijakan yang adaptif, inovatif, dan berkelanjutan diharapkan dapat menjadi kunci untuk mewujudkan ketahanan pangan yang kuat dan berdaulat. Dipertegas Kembali dalam permendagri nomor 15 Tahun 2025 tentang Pedoman Penyusunan Anggaran

Pendapatan dan Belanja Daerah Tahun 2025, dimana Penyediaan cadangan pangan pemerintah daerah, pengendalian stabilisasi pasokan dan harga pangan, dalam rangka pencapaian target ketahanan pangan nasional dan daerah sesuai amanat Peraturan Pemerintah Nomor 17 Tahun 2015 tentang Ketahanan Pangan dan Gizi.

1.2. Dasar hukum Penyusunan

Dasar hukum penyusunan Rencana Kerja Pemerintah Daerah (RKPD) Kabupaten Bengkayang Tahun 2026 adalah sebagai berikut :

1. Pasal 18 ayat (6) Undang – Undang Dasar Negara Republik Indonesia Tahun 1945;
2. Undang–Undang Nomor 10 Tahun 1999 tentang Pembentukan Kabupaten Daerah Tingkat II Bengkayang (Lembaran Negara Republik Indonesia Tahun 1999 Nomor 44, Tambahan Lembaran Negara Republik Indonesia Nomor 3823);
3. Undang-Undang Nomor 17 Tahun 2003 tentang Keuangan Negara (Lembaran Negara Republik Indonesia Tahun 2003 Nomor 47, Tambahan Lembaran Negara Republik Indonesia Nomor 4286) sebagaimana telah beberapa kali diubah, terakhir dengan Undang-Undang Nomor 7 Tahun 2021 tentang Harmonisasi Peraturan Perpajakan (Lembaran Negara Republik Indonesia Tahun 2021 Nomor 246, Tambahan Lembaran Negara Republik Indonesia Nomor 6736);
4. Undang-Undang Nomor 1 Tahun 2004 tentang Perbendaharaan Negara (Lembaran Negara Republik Indonesia Tahun 2004 Nomor 5, Tambahan

Lembaran Negara Republik Indonesia Nomor 4355) sebagaimana telah beberapa kali diubah, terakhir dengan Undang-Undang Nomor 7 Tahun 2021 tentang Harmonisasi Peraturan Perpajakan (Lembaran Negara Republik Indonesia Tahun 2021 Nomor 246, Tambahan Lembaran Negara Republik Indonesia Nomor 6736);

5. Undang-Undang Nomor 25 Tahun 2004 tentang Sistem Perencanaan Pembangunan Nasional (Lembaran Negara Republik Indonesia Tahun 2004 Nomor 104, Tambahan Lembaran Negara Republik Indonesia Nomor 4421) sebagaimana telah beberapa kali diubah, terakhir dengan Undang-Undang Nomor 7 Tahun 2021 tentang Harmonisasi Peraturan Perpajakan (Lembaran Negara Republik Indonesia Tahun 2021 Nomor 246, Tambahan Lembaran Negara Republik Indonesia Nomor 6736);
6. Undang-Undang Nomor 33 Tahun 2004 tentang Perimbangan Keuangan antara Pemerintah Pusat dan Pemerintahan Daerah (Lembaran Negara Republik Indonesia Tahun 2004 Nomor 126, Tambahan Lembaran Negara Republik Indonesia Nomor 4438) sebagaimana telah beberapa kali diubah, terakhir dengan Undang-Undang Nomor 7 Tahun 2021 tentang Harmonisasi Peraturan Perpajakan (Lembaran Negara Republik Indonesia Tahun 2021 Nomor 246, Tambahan Lembaran Negara Republik Indonesia Nomor 6736);
7. Undang-Undang Nomor 26 Tahun 2007 tentang Penataan Ruang (Lembaran Negara Republik Indonesia Tahun 2007 Nomor 68, Tambahan Lembaran Negara Republik Indonesia Nomor 4725); sebagaimana telah beberapa kali diubah, terakhir dengan Undang-Undang Nomor 6 Tahun 2023 tentang Penetapan Peraturan Pemerintah Pengganti Undang-Undang Nomor 2 Tahun

2022 tentang Cipta Kerja menjadi Undang-Undang (Lembaran Negara Republik Indonesia Tahun 2022 Nomor 41, Tambahan Lembaran Negara Republik Indonesia Nomor 6856);

8. Undang-Undang Nomor 25 Tahun 2009 tentang Pelayanan Publik (Lembaran Negara Republik Indonesia Tahun 2009 Nomor 112; Tambahan Lembaran Negara Republik Indonesia Nomor 5038);
9. Undang-Undang Nomor 32 Tahun 2009 tentang Perlindungan dan Pengelolaan Lingkungan Hidup (Lembaran Negara Republik Indonesia Tahun 2009 Nomor 140; Tambahan Lembaran Negara Republik Indonesia Nomor 5059) sebagaimana telah beberapa kali diubah, terakhir dengan Undang-Undang Nomor 6 Tahun 2023 tentang Penetapan Peraturan Pemerintah Pengganti Undang-Undang Nomor 2 Tahun 2022 tentang Cipta Kerja menjadi Undang-Undang (Lembaran Negara Republik Indonesia Tahun 2022 Nomor 41, Tambahan Lembaran Negara Republik Indonesia Nomor 6856);
10. Undang-Undang Nomor 12 Tahun 2011 tentang Pembentukan Peraturan Perundang-undangan (Lembaran Negara Republik Indonesia Tahun 2011 Nomor 82; Tambahan Lembaran Negara Republik Indonesia Nomor 5234) sebagaimana telah beberapa kali diubah, terakhir dengan Undang-Undang Nomor13 Tahun 2022 tentang Perubahan Kedua atas Undang-Undang Nomor 12 Tahun 2011 tentang Pembentukan Peraturan Perundang-Undangan (Lembaran Negara Republik Indonesia Tahun 2022 Nomor 143, Tambahan Lembaran Negara Republik Indonesia Nomor 6801);
11. Undang-Undang Nomor 23 Tahun 2014 tentang Pemerintahan Daerah (Lembaran Negara Republik Indonesia Tahun 2014 Nomor 244, Tambahan

Lembaran Negara Republik Indonesia Nomor 5587) sebagaimana telah diubah beberapa kali terakhir dengan Undang-Undang Nomor 6 Tahun 2023 tentang Penetapan Peraturan Pemerintah Pengganti Undang-Undang Nomor 2 Tahun 2022 tentang Cipta Kerja Menjadi Undang-Undang (Lembaran Negara Republik Indonesia Tahun 2023 Nomor 41, Tambahan Lembaran Negara Republik Indonesia Nomor 6856) terakhir dengan Undang-Undang Nomor 6 Tahun 2023 tentang Penetapan Peraturan Pemerintah Pengganti Undang-Undang Nomor 2 Tahun 2022 tentang Cipta Kerja Menjadi Undang-Undang (Lembaran Negara Republik Indonesia Tahun 2023 Nomor 41, Tambahan Lembaran Negara Republik Indonesia Nomor 6856;

12. Undang-Undang Nomor 11 Tahun 2020 tentang Cipta Kerja (Lembaran Negara Republik Indonesia Tahun 2020 Nomor 245, Tambahan Lembaran Negara Republik Indonesia Nomor 6573) sebagaimana telah diubah beberapa kali
13. Undang-Undang Republik Indonesia Nomor 1 Tahun 2022 Tentang Hubungan Keuangan Antara Pemerintah Pusat Dan Pemerintahan Daerah (Lembaran Negara Republik Indonesia Tahun 2022 Nomor 4, Tambahan Lembaran Negara Republik Indonesia Nomor 6757);
14. Undang-Undang Nomor 59 Tahun 2024 tentang Rencana Pembangunan Jangka Panjang Nasional Tahun 2025-2045 (Lembaran Negara Republik Indonesia Tahun 2024 Nomor 194, Tamabahan Lembaran Negara Republik Indonesia Nomor 6817);
15. Peraturan Pemerintah Nomor 8 Tahun 2008 tentang Tahapan, Tata Cara Penyusunan, Pengendalian dan Evaluasi Pelaksanaan Rencana Pembangunan

Daerah (Lembaran Negara Republik Indonesia Tahun 2008 Nomor 21, Tambahan Lembaran Negara Republik Indonesia Nomor 4817);

16. Peraturan Pemerintah Nomor 26 Tahun 2008 tentang Rencana Tata Ruang Wilayah Nasional (Lembaran Negara Republik Indonesia Tahun 2008 Nomor 48, Tambahan Lembaran Negara Republik Indonesia Nomor 4833) sebagaimana telah diubah dengan Peraturan Pemerintah Nomor 13 Tahun 2017 Tentang Perubahan Atas Peraturan Pemerintah Nomor 26 Tahun 2008 Tentang Rencana Tata Ruang Wilayah Nasional (Lembaran Negara Republik Indonesia Tahun 2017 Nomor 77 Tambahan Lembaran Negara Nomor 6042);
17. Peraturan Pemerintah Nomor 17 tahun 2017 tentang Sinkronisasi Proses Perencanaan Dan Penganggaran Pembangunan Nasional (Lembaran Negara Republik Indonesia Tahun 2017 Nomor 105, Tambahan Lembaran Negara Republik Indonesia Nomor 6056);
18. Peraturan Pemerintah Nomor 38 Tahun 2017 tentang Inovasi Daerah (Lembaran Negara Republik Indonesia Tahun 2017 Nomor 206, Tambahan Lembaran Negara Republik Indonesia Nomor 6123);
19. Peraturan Pemerintah Nomor 12 Tahun 2019 tentang Pengelolaan Keuangan Daerah (Lembaran Negara Republik Indonesia Tahun 2019 Nomor 42, Tambahan Lembaran Negara Republik Indonesia Nomor 6322);
20. Peraturan Pemerintah Nomor 13 Tahun 2019 tentang Laporan dan Evaluasi Penyelenggaraan Pemerintahan Daerah (Lembaran Negara Republik Indonesia Tahun 2019 Nomor 52, Tambahan Lembaran Negara Republik Indonesia Nomor 6323);

21. Peraturan Pemerintah Nomor 21 Tahun 2021 tentang Penyelenggaraan Penataan Ruang (Lembaran Negara Republik Indonesia Tahun 2021 Nomor 31, Tambahan Lembaran Negara Republik Indonesia Nomor 6633);
22. Peraturan Presiden Nomor 29 Tahun 2014 tentang Sistem Akuntabilitas Kinerja Instansi Pemerintah (Lembaran Negara Republik Indonesia Tahun 2014 Nomor 80);
23. Peraturan Presiden Nomor 31 Tahun 2015 Tentang Rencana Tata Ruang Kawasan Perbatasan Negara Di Kalimantan (Lembaran Negara Republik Indonesia Tahun 2015 Nomor 64);
24. Peraturan Presiden Nomor 59 Tahun 2017 tentang Pelaksanaan Pencapaian Tujuan Pembangunan Berkelanjutan (Lembaran Negara Republik Indonesia Tahun 2017 Nomor 136);
25. Peraturan Presiden Nomor 95 Tahun 2018 tentang Sistem Pemerintahan Berbasis Elektronik (Lembaran Negara Republik Indonesia Tahun 2018 Nomor 182);
26. Peraturan Presiden Nomor 39 Tahun 2019 tentang Satu Data Indonesia (Lembaran Negara Republik Indonesia Tahun 2019 Nomor 112);
27. Peraturan Presiden Nomor 12 Tahun 2025 tentang Rencana Pembangunan Jangka Menengah Nasional Tahun 2025-2029 (Lembaran Negara Republik Indonesia Tahun 2025 Nomor 19);
28. Peraturan Menteri Dalam Negeri Nomor 86 Tahun 2017 tentang Tata Cara Perencanaan, Pengendalian dan Evaluasi Pembangunan Daerah, Tata Cara Evaluasi Rancangan Peraturan Daerah Tentang Rencana Pembangunan Jangka Panjang Daerah dan Rencana Pembangunan Jangka Menengah

Daerah, Serta Tata Cara Perubahan Rencana Pembangunan Jangka Panjang Daerah, Rencana Pembangunan Jangka Menengah Daerah, dan Rencana Kerja Pemerintah Daerah (Berita Negara Republik Indonesia Tahun 2017 Nomor 1312);

29. Peraturan Menteri Dalam Negeri Nomor 70 Tahun 2019 tentang Sistem Informasi Pemerintahan Daerah (Berita Negara Republik Indonesia Tahun 2019 Nomor 1114);
30. Peraturan Menteri Dalam Negeri Nomor 90 Tahun 2019 tentang Klasifikasi, Kodesifikasi, dan Nomenklatur Perencanaan Pembangunan dan Keuangan Daerah (Berita Negara Republik Indonesia Tahun 2019 Nomor 1447));
31. Peraturan Menteri Dalam Negeri Nomor 77 Tahun 2020 tentang Pedoman Teknis Pengelolaan Keuangan Daerah (Berita Negara Republik Indonesia Tahun 2020 Nomor 1781);
32. Peraturan Menteri Dalam Negeri Nomor 10 Tahun 2025 Tentang Pedoman Penyusunan Rencana Kerja Pemerintah Daerah Tahun 2026 (Berita Negara Republik Indonesia Tahun 2025 Nomor 435);
33. Keputusan Menteri Dalam Negeri Nomor 900.1.15.5-3406 Tahun 2024 tentang Perubahan atas Keputusan Menteri Dalam Negeri Nomor 050-5889 Tahun 2021 tentang Hasil Verifikasi, Validasi dan Inventarisasi Pemutakhiran Klasifikasi, Kodefikasi dan Nomenklatur Perencanaan Pembangunan Dan Keuangan Daerah;
34. Peraturan Daerah Kabupaten Bengkayang Nomor 7 Tahun 2014 tentang Rencana Tata Ruang Wilayah Kabupaten Bengkayang Tahun 2014-2034 (Lembaran Daerah Kabupaten Bengkayang Tahun 2014, Tambahan Lembaran

Daerah Kabupaten Bengkayang Nomor 7);

35. Peraturan Daerah Kabupaten Bengkayang Nomor 11 Tahun 2016 tentang Pembentukan dan Susunan Perangkat Daerah Kabupaten Bengkayang (Lembaran Daerah Kabupaten Bengkayang Tahun 2016 Nomor 11, Tambahan Lembaran Daerah Kabupaten Bengkayang Nomor 11) sebagaimana telah diubah beberapa kali, terakhir dengan Peraturan Daerah Nomor 6 Tahun 2023 tentang Perubahan Keempat Atas Peraturan Daerah Nomor 11 Tahun 2016 tentang Pembentukan dan Susunan Perangkat Daerah Kabupaten Bengkayang (Lembaran Daerah Kabupaten Bengkayang Tahun 2023 Nomor 6, Tambahan Lembaran Daerah Kabupaten Bengkayang Nomor 6);
36. Peraturan Daerah Kabupaten Bengkayang Nomor 7 Tahun 2020 tentang Pengelolaan Keuangan Daerah (Lembaran Daerah Kabupaten Bengkayang Tahun 2020 Nomor 7, Tambahan Lembaran Daerah Kabupaten Bengkayang Nomor 7);
37. Peraturan Daerah Kabupaten Bengkayang Nomor 2 Tahun 2024 tentang Rencana Pembangunan Jangka Panjang Daerah Kabupaten Bengkayang Tahun 2025-2045 (Lembaran Daerah Kabupaten Bengkayang Tahun 2024, Tambahan Lembaran Daerah Kabupaten Bengkayang Nomor 2);
38. Peraturan Daerah Kabupaten Bengkayang Nomor ..... Tahun 2025 tentang Rencana Pembangunan Jangka Menengah Daerah Kabupaten Bengkayang Tahun 2025 – 2029 (Lembaran Daerah Kabupaten Bengkayang Tahun 2025 Nomor ..., Tambahan Lembaran Daerah Kabupaten Bengkayang Nomor .....);
39. Peraturan Bupati Bengkayang Nomor 54 Tahun 2020 tentang Pedoman Tata Cara Penyusunan Perencanaan, Pengendalian dan Evaluasi Pembangunan

Daerah Di Kabupaten Bengkayang (Berita Daerah Kabupaten Bengkayang Tahun 2020 Nomor 54).

1.3. Hubungan Antar Dokumen

Penyusunan Dokumen Perencanaan Tahunan RKPD Kabupaten Bengkayang Tahun 2026 merujuk pada Undang-undang Nomor 25 Tahun 2004 tentang Sistem Perencanaan Pembangunan Nasional dan ketentuan Peraturan Menteri Dalam Negeri Republik Indonesia Nomor 86 Tahun 2017 Tentang Tata Cara Perencanaan, Pengendalian dan Evaluasi Pembangunan Daerah, Tata Cara Evaluasi Rancangan Peraturan Daerah Tentang Rencana Pembangunan Jangka Panjang Daerah dan Rencana Pembangunan Jangka Menengah Daerah, Serta Tata Cara Perubahan Rencana Pembangunan Jangka Panjang Daerah, Rencana Pembangunan Jangka Menengah Daerah, dan Rencana Kerja Pemerintah Daerah, mengamanahkan kepada Pemerintah Daerah sesuai dengan kewenangannya untuk menyusun perencanaan pembangunan daerah meliputi RPJPD, RPJMD, dan RKPD.

Selanjutnya sesuai Undang-Undang Nomor 23 Tahun 2014, RKPD merupakan penjabaran dari Rencana Pembangunan Jangka Menengah Daerah yang disusun dari sebuah proses penjabaran atas visi, misi dan program Kepala Daerah. RPJMD berperan sebagai acuan dasar dalam menentukan arah kebijakan dan strategi pembangunan daerah yang pada intinya memuat mengenai arah kebijakan keuangan daerah, strategi pembangunan daerah, kebijakan umum dan program Perangkat Daerah, lintas Perangkat Daerah dan program kewilayahan disertai dengan rencana kerja dalam kerangka regulasi

dan kerangka pendanaan yang bersifat indikatif.

RKPD merupakan penjabaran dari RPJMD yang memuat rancangan kerangka ekonomi daerah, prioritas pembangunan daerah, serta rencana kerja dan pendanaan untuk jangka waktu 1 (satu) tahun yang diselaraskan dengan Rencana Kerja Pemerintah dan program strategis nasional yang ditetapkan oleh Pemerintah maupun Pemerintah Provinsi Kalimantan Barat.

RKPD sebagai suatu produk perencanaan, tidak dapat dipisahkan dengan dokumen perencanaan dan penganggaran lainnya. RKPD terintegrasi dan merupakan satu kesatuan dengan dokumen perencanaan lainnya baik di tingkat nasional maupun daerah, terutama dokumen perencanaan harus terintegrasi dengan penganggaran yang ditetapkan oleh Pemerintah Daerah. Beberapa dokumen perencanaan yang harus dimiliki oleh Pemerintah Daerah antara lain terdiri dari RPJPD, RPJMD, dan RKPD. Masing-masing dokumen merupakan hirarki yang saling berhubungan.

Dalam konteks hubungan antar dokumen dalam rangka penyusunan Dokumen RKPD Kabupaten Bengkayang Tahun 2026 ini beberapa dokumen perencanaan yang berhubungan satu sama lain yaitu: RPJPN, RPJMN, RKP Nasional, RPJPD Provinsi Kalimantan Barat, RPJMD Provinsi Kalimantan Barat, RTRW Provinsi Kalimantan Barat, RKPD Provinsi Kalimantan Barat, RPJPD Kabupaten Bengkayang Tahun 2025-2045, RPJMD Kabupaten Bengkayang Tahun 2025-2029, RTRW Kabupaten Bengkayang Tahun 2014 - 2034, Renstra PD Kabupaten Bengkayang dan Renja PD Kabupaten Bengkayang, serta Tujuan Pembangunan Berkelanjutan (TPB/SDG's) , Capaian SPM dan visi misi Kepala Daerah. Gambaran tentang keterkaitan antara RKPD dengan dokumen

perencanaan dan penganggaran lainnya sebagaimana ditunjukkan pada **Gambar 1.2.**

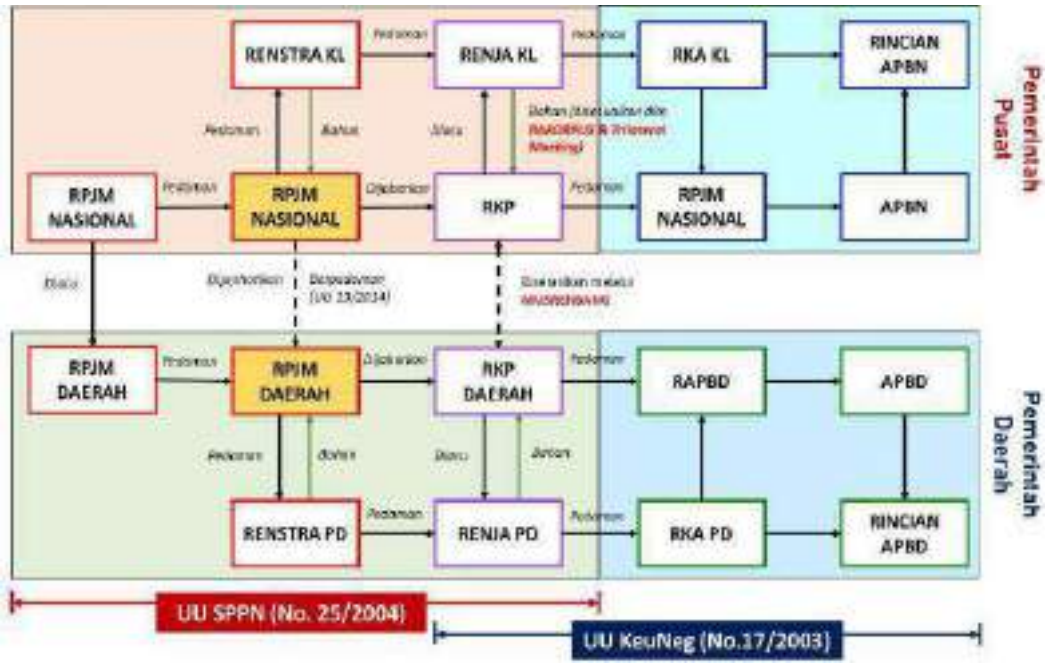

Gambar 1.2.

Hubungan Antar Dokumen Perencanaan Pembangunan Nasional, Daerah, dan PD

1.4. Maksud dan Tujuan

1.4.1. Maksud

Penyusunan RKPD Kabupaten Bengkayang Tahun 2026 ini dimaksudkan untuk memberikan arah pembangunan tahunan kabupaten Bengkayang yang didukung dengan pemetaan terhadap program, kegiatan, dan sub kegiatan daerah dengan menyelaraskan tujuan dan sasaran pembangunan terhadap Pusat maupun Provinsi. Mewujudkan sinergitas antara perencanaan, penganggaran, pelaksanaan dan pengawasan pembangunan antar wilayah, antar sektor pembangunan dan antar tingkatan pemerintahan serta mewujudkan efisiensi alokasi berbagai sumber daya dalam pembangunan daerah.

Sedangkan secara khusus penyusunan RKPD Kabupaten Bengkayang Tahun 2026 dimaksudkan untuk :

1. Memberikan Landasan Operasional bagi seluruh Perangkat Daerah di Lingkungan Pemerintah Kabupaten Bengkayang dalam Menyusun Rencana Kerja (Renja) Tahun 2026;
2. Menentukan arah kebijakan pembangunan daerah Kabupaten Bengkayang tahun 2026;
3. Mewujudkan harmonisasi rencana program dan kegiatan prioritas pembangunan Daerah Kabupaten Bengkayang tahun 2026;
4. Menjabarkan prioritas pembangunan, program dan kegiatan serta pagu indikatif anggaran pembangunan dalam rangka mewujudkan visi dan misi Kabupaten Bengkayang yang tertuang dalam RPJMD;

1.4.2. Tujuan

Tujuan penyusunan RKPD Kabupaten Bengkayang Tahun 2026 adalah sebagai berikut:

1. Memberikan arah bagi seluruh stakeholder pembangunan daerah dalam merumuskan dan menyusun perencanaan serta partisipasi dalam pembangunan tahun 2026;
2. Memberikan landasan operasional bagi seluruh Perangkat Daerah di lingkungan Pemerintah Kabupaten Bengkayang dalam menyusun Rencana Kerja (Renja) Tahun 2026;
3. Menjadi pedoman dalam penyusunan Kebijakan Umum APBD (KUA) dan Prioritas Plafon Anggaran Sementara (PPAS) Tahun 2026 serta pedoman

untuk penyusunan Rencana Anggaran Pendapatan dan Belanja Daerah (RAPBD) Tahun 2026;

4. Menjamin konsistensi dan keterkaitan perencanaan, penganggaran, pelaksanaan dan pengawasan pembangunan jangka pendek dengan rencana pembangunan jangka menengah daerah;
5. Mengukur kinerja penyelenggaraan fungsi serta urusan wajib dan pilihan pemerintahan daerah melalui capaian target kinerja program dan kegiatan pembangunan

1.5. Sistematika Penulisan

Rencana Kerja Pemerintah Daerah (RKPD) Kabupaten Bengkayang Tahun 2026 merupakan dokumen pembangunan tahunan yang disusun dalam sistematika sebagai berikut :

BAB I. PENDAHULUAN

Memuat tentang latar belakang; dasar hukum penyusunan; hubungan antar dokumen; maksud dan tujuan serta sistematika RKPD

BAB II. GAMBARAN UMUM KONDISI DAERAH

Memuat tentang : kondisi umum kondisi daerah, mencakup Aspek Geografis dan Demografi, Aspek Kesejahteraan Masyarakat, Aspek Pelayanan Umum dan Aspek Daya Saing Daerah; hasil evaluasi pelaksanaan program dan kegiatan RKPD sampai tahun lalu dan realisasi pelaksanaan RPJMD, dan permasalahan pembangunan daerah.

BAB III. KERANGKA EKONOMI DAN KEUANGAN DAERAH

Memuat kondisi ekonomi tahun lalu dan perkiraan tahun berjalan; Arah kebijakan ekonomi daerah; serta Arah kebijakan keuangan daerah.

BAB IV. SASARAN DAN PRIORITAS PEMBANGUNAN DAERAH

Memuat perumusan prioritas dan sasaran pembangunan daerah Tahun 2026 berdasarkan hasil evaluasi dan analisis pelaksanaan RKPD tahun lalu dan capaian kinerja yang direncanakan dalam RPJMD.

BAB V. RENCANA KERJA DAN PENDANAAN DAERAH

Mengemukakan secara eksplisit perumusan prioritas dan program pembangunan daerah berdasarkan hasil analisis terhadap hasil evaluasi pelaksanaan RKPD tahun lalu, identifikasi isu dan masalah mendesak pembangunan daerah dan nasional, rancangan kerangka ekonomi daerah beserta kerangka pendanaan dalam rangka menetapkan arah kebijakan pembangunan daerah tahun 2026

BAB VI. KINERJA PENYELENGGARAAN PEMERINTAH DAERAH

Memuat tentang Indikator Kinerja Penyelenggaraan Pemerintahan Daerah.

BAB VII PENUTUP

Merupakan Penegasan bahwa RKPD menjadi Pedoman bagi Organisasi Perangkat Daerah dalam menjabarkan Renja melalui Program/Kegiatan/Sub Kegiatan yang akan dilaksanakan di Tahun 2026.

BAB II

GAMBARAN UMUM KONDISI DAERAH

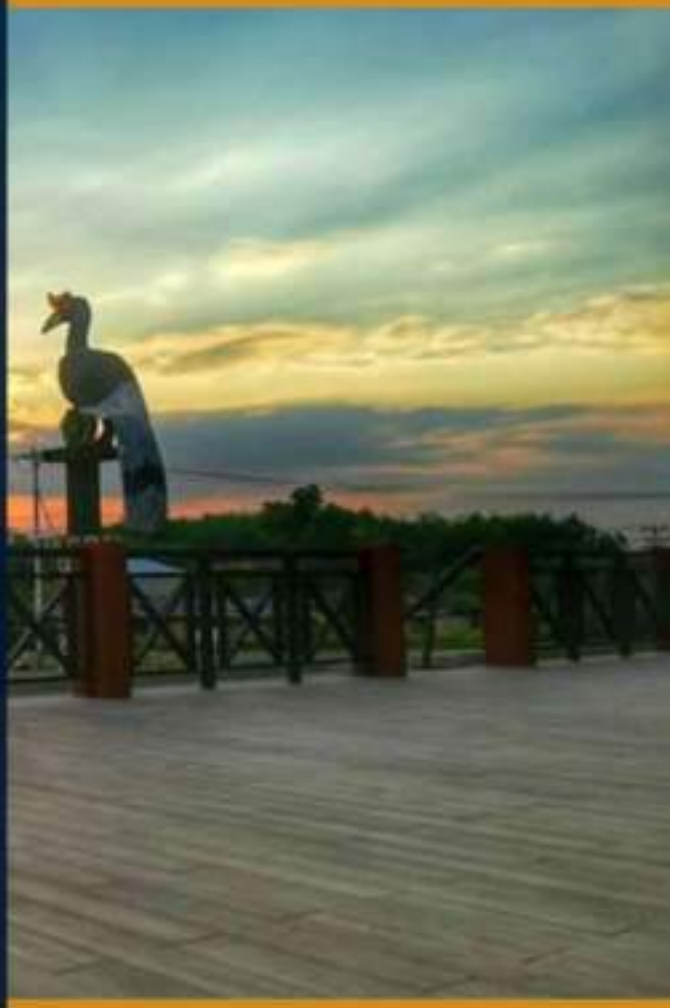

BADAN PERENCANAAN PEMBANGUNAN, RISET DAN INOVASI DAERAH

KABUPATEN BENGKAYANG

BAB. II
GAMBARAN UMUM KONDISI DAERAH

2.1. Kondisi Umum Daerah

2.1.1. Aspek Geografi dan Demografi

2.1.1.1. Karekteristik dan Luas Wilayah Administrasi

Kabupaten Bengkayang berada pada ketinggian 86.058 Mdpl dari permukaan laut, secara geografis terletak di sebelah Utara Provinsi Kalimantan Barat, pada koordinat 00 33′ 00″ Lintang Utara sampai 10 30′ 00″ Lintang Utara dan 1080 39′ 00″ Bujur Timur sampai 1100 10′ 00″ Bujur Timur pada peta bumi. Kabupaten Bengkayang selain merupakan daerah dataran, pegunungan, juga merupakan daerah kepulauan, terletak di Kecamatan Sungai Raya Kepulauan, di mana hal ini memberikan potensi yang besar dalam sektor perekonomian dan pariwisata.

Pemerintah Kabupaten Bengkayang terbentuk berdasarkan Undang-undang Nomor 10 tahun 1999 tentang pembentukan Daerah Tingkat II Bengkayang, secara resmi mulai tanggal 20 April 1999, Kabupaten Bengkayang terpisah dari Kabupaten Sambas.

Pada tahun 2022, Luas wilayah Kabupaten Bengkayang adalah sebesar 5.500,97 km^2 550.970 ha berdasarkan Surat Persetujuan Peta Dasar Kabupaten Bengkayang Provinsi Kalimantan Barat dari Badan Informasi Geospasial (BIG) Nomor : 16.6/DIGT-BIG/IGT.02.04/12/2022 tanggal 16 Desember 2022 yang semula luasnya hanya 5.396,30 km^2 atau sekitar 3,68 persen dari total luas wilayah Provinsi Kalimantan Barat, dengan batas wilayah administratif :

Utara : Kabupaten Sambas, Serawak (Malaysia Timur)

Selatan : Kabupaten Mempawah

Timur : Kabupaten Landak, Kabupaten Sanggau

Barat : Kota Singkawang, Laut Natuna

Gambar 2. 1

Peta Wilayah Administrasi Kabupaten Bengkayang

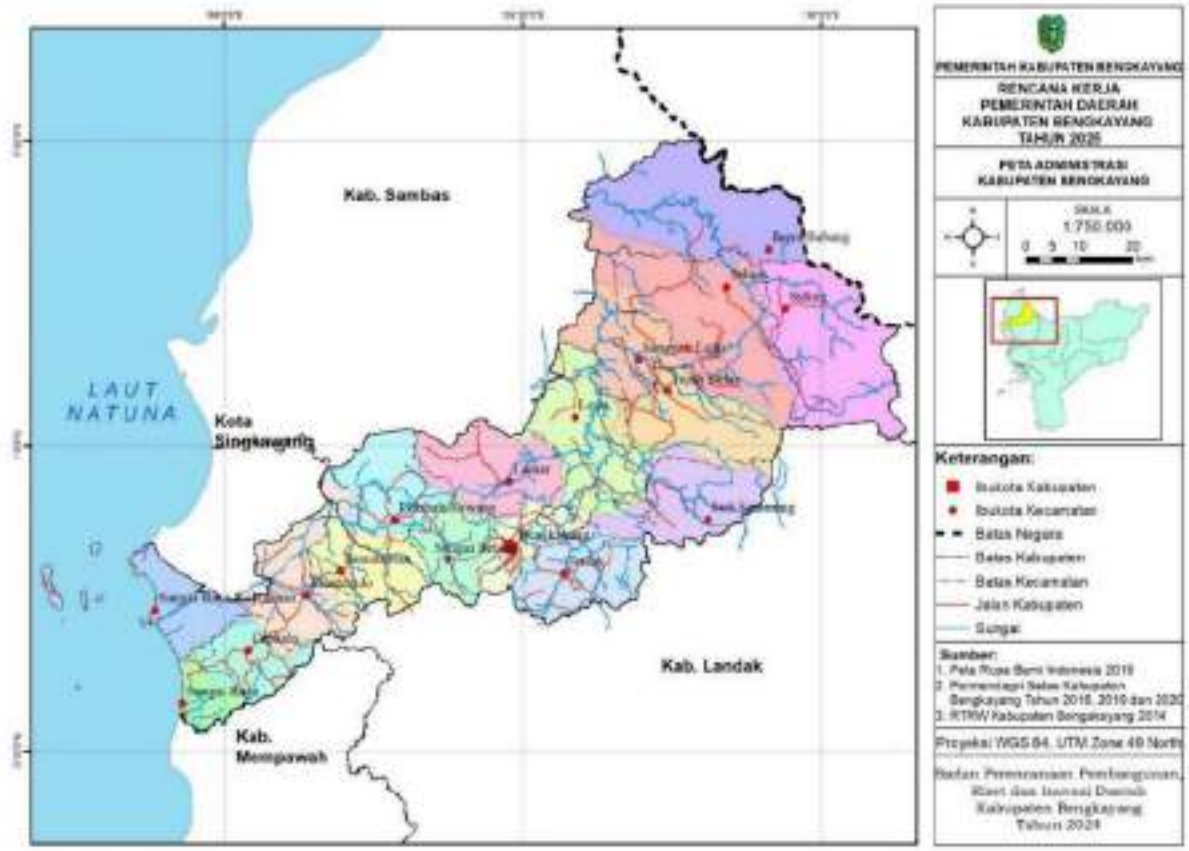

Dari jumlah kecamatan yang ada, Kabupaten Bengkayang terdiri atas 2 (dua) kelurahan dan 122 desa definitif. Dilihat dari luas masing-masing kecamatan, Jagoi Babang merupakan kecamatan yang paling luas di Kabupaten Bengkayang dengan cakupan wilayah sebesar 655,02 km^2 atau sekitar 12,17 persen dari luas Kabupaten Bengkayang keseluruhan dan kecamatan dengan wilayah terkecil adalah Kecamatan Capkala dengan luas wilayah sebesar 46,36 km^2 atau hanya sekitar 0,86 persen dari total luas

Kabupaten Bengkayang. Persentase luas wilayah masing-masing kecamatan terdapat

Dilihat dari jarak tempuh terjauh dari ibukota kecamatan ke ibukota kabupaten di Kabupaten Bengkayang, Kecamatan Siding adalah kecamatan dengan jarak tempuh terjauh, yaitu sekitar 103,68 km disusul Kecamatan Jagoi Babang dan Kecamatan Sungai Raya.

Tabel 2. 1
Luas Wilayah, Ibukota Kecamatan, Nama Desa Kecamatan dan Jarak Ibukota Kecamatan ke Ibukota Kabupaten Bengkayang

No	Nama Kecamatan	Luas Wilayah Kecamatan	Ibukota Kecamatan	Nama Desa	Jarak dalam Km
1	Sungai Raya	75,85	Sungai Duri	1. Sungai Duri 2. Sungai jaga A 3. Sungai Jaga B 4. Sungai Pangkalan I 5. Sungai Pangkalan II	89,56
2	Capkala	46,36	Capkala	1. Capkala 2. Setanduk 3. Aris 4. Mandor 5. Sebandut 6. Pawangi	72,32
3	Sungai Raya Kepulauan	237,87	Sungai Raya	1. Karimunting 2. Rukmajaya 3. Sungai Keran 4. Sungau Raya 5. Pulau Lemukutan	72,56
4	Samalantan	234,69	Samalantan	1. Samalantan 2. Saba'u 3. Tumiang	37,39

No	Nama Kecamatan	Luas Wilayah Kecamatan	Ibukota Kecamatan	Nama Desa	Jarak dalam Km
				4. Babane 5. Pasti Jaya 6. Bukit Serayan 7. Marunsu	
5	Monterado	317,17	Monterado	1. Siaga 2. Nek Ginap 3. Beringin Baru 4. Gerantung 5. Sendoreng 6. Rantau 7. Mekar Baru 8. Monterado 9. Jahandung 10. Goa Boma 11. Serindu	53,18
6	Lembah Bawang	360,80	Papan Uduk	1. Godang Damar 2. Kinande 3. Tempapan 4. Papan Uduk 5. Papan Tembawang 6. Lembah Bawang 7. Saka Taru 8. Janyat	57,39
7	Bengkayang	167,05	Bengkayang	1. Kel. Bumi Emas 2. Kel. Sebalo 3. Bani Amas 4. Bhakti Mulya 5. Setia Budi 6. Tirta Kencana	0
8	Teriak	299,70	Bana	1. Darma Bhakti 2. Sebetung Menyala	13,76

No	Nama Kecamatan	Luas Wilayah Kecamatan	Ibukota Kecamatan	Nama Desa	Jarak dalam Km
				3. Malo Jelayan 4. Ampar Benteng 5. Tanjung 6. Telidik 7. Puteng 8. Sekaruh 9. Sumber Karya 10. Tubajur 11. Setia Jaya 12. Lulang 13. Bangun Sari 14. Benteng 15. Sebente 16. Teriak 17. Temia Sio 18. Bana	
9	Sungai Betung	182,39	Suka Maju	1. Cipta Karya 2. Suka Bangun 3. Karya Bhakti 4. Suka Maju	14,84
10	Ledo	408,48	Ledo	1. Lesabela 2. Semangat 3. Serangkat 4. Rodaya 5. Dayung 6. Jesape 7. Lomba Karya 8. Sidai 9. Seles 10. Tebuah Marong 11. Suka Damai	31,01

No	Nama Kecamatan	Luas Wilayah Kecamatan	Ibukota Kecamatan	Nama Desa	Jarak dalam Km
				12. Suka Jaya	
11	Suti Semarang	357,85	Suti Semarang	1. Nangka 2. Kiung 3. Muhi Bersatu 4. Suka Maju 5. Kelayu 6. Cempaka Putih 7. Suti Semarang 8. Tapen	67,03
12	Lumar	373,51	Lumar	1. Magmagan Karya 2. Tiga Berkat 3. Seren Selimbau 4. Belimbing 5. Lamolda	16,94
13	Sanggau Ledo	273,05	Lembang	1. Lembang 2. Gua 3. Bange 4. Danti 5. Sango	49,60
14	Tujuh Belas	323,13	Pisak	1. Bengkilu 2. Pisak 3. Kamuh 4. Sinar Tebudak	61,60
15	Seluas	506,50	Seluas	1. Seluas 2. Sahan 3. Bengkawan 4. Mayak 5. Kalon 6. Sentangau Jaya	76,08
16	Jagoi Babang	655,02	Jagoi	1. Jagoi 2. Kumba	89,96

No	Nama Kecamatan	Luas Wilayah Kecamatan	Ibukota Kecamatan	Nama Desa	Jarak dalam Km
				3. Sekida 4. Gersik 5. Semunying Jaya 6. Sinar Baru	
17	Siding	563,32	Siding	1. Siding 2. Hli Buie 3. Tangguh 4. Tamong 5. Tawang 6. Sungkung I 7. Sungkung II 8. Sungkung III	103,68

Sumber : BPS Kab.Bengkayang, 2025

Walaupun hanya sebagian kecil wilayah Kabupaten Bengkayang yang merupakan wilayah perairan laut, Kabupaten Bengkayang juga memiliki sejumlah pulau, yaitu sebanyak 12 pulau. Dari sejumlah pulau tersebut, ada sebanyak 6 pulau masih belum berpenghuni dan 6 pulau sudah berpenghuni. Semua pulau yang ada terletak di wilayah perairan Laut Natuna. Pulau terbesar yang berpenghuni adalah Pulau Lemukutan dan Pulau Kabung. Dari 17 (tujuh belas) kecamatan yang ada, hanya Kecamatan Sungai Raya Kepulauan yang memiliki pulau. Rincian nama dan luas pulau terdapat pada **tabel 2.2.**

Tabel 2. 2

Nama, Luas, Jarak, dan Keterangan Pulau di Kabupaten Bengkayang

No	Lokasi	Nama Pulau	Luas	Jarak	Keterangan
1	Desa Sungai Raya	Penatah Besar	259	28.00	Berpenghuni
		Penatah Kecil	81	22.00	Berpenghuni
		Seluas	38	33.00	Tidak Berpenghuni

No	Lokasi	Nama Pulau	Luas	Jarak	Keterangan
		Semesak	58	0.80	Tidak Berpenghuni
		Kera	22	0.80	Tidak Berpenghuni
		Baru	48	42.00	Berpenghuni
		Batu Rakit	13	31.00	Tidak Berpenghuni
		Tempurung	30	0.80	Tidak Berpenghuni
2	Pulau Batu Payung	Batu Payung	21	1.00	Tidak Berpenghuni
3	Pulau Kabung	Kabung	341	20.00	Berpenghuni
4	Desa P. Lemukutan	Randayan	27	38.00	Berpenghuni
		Lemukutan	1,235	38.00	Berpenghuni

Sumber: BPS Kabupaten Bengkayang,2025

Adapun jika dirincikan batas wilayah setiap kecamatan di Kabupaten Bengkayang, dapat dilihat pada tabel berikut. Pembagian batas wilayah menggunakan arah mata angin.

Tabel 2. 3

Batas Wilayah per Kecamatan di Kabupaten Bengkayang

No	Kecamatan	Utara	Timur	Selatan	Barat
1	Sungai Raya	S Raya Kep.	Capkala	Kab Mempawah	Laut Natuna
2	Capkala	S. Raya Kep.	Monterado	Kab Mempawah	Sungai Raya
3	Sungau Raya Kepulauan	Kota Singkawang	Monterado	Sungai Raya	Laut Natuna
4	Samalantan	Lembah Bawang	Sungai Betung	Kab Landak	Monterado
5	Monterado	Kota Singkawang	Samalantan & Lembah Bawang	Kab Mempawah	Capkala
6	Lembah Bawang	Kab Sambas	Lumar	Samalantan	Monterado
7	Bengkayang	Lumar	Teriak	Kab Landak	Sungai Betung

No	Kecamatan	Utara	Timur	Selatan	Barat
8	Teriak	Suti Semarang	Kab Landak	Kab Landak	Bengkayang
9	Sungai Betung	Lumar	Bengkayang	Kab Landak	Samalantan
10	Ledo	Kab Sambas	Sanggau Ledo	Suti Semarang	Lumar
11	Suti Semarang	Tujuh Belas	Kab Landak	Teriak	Ledo
12	Lumar	Kab Sambas	Ledo	Bengkayang	Lembah Bawang
13	Sanggau Ledo	Kab Sambas	Seluas & Tujuh Belas	Ledo	Kab Sambas
14	Tujuh Belas	Seluas	Kab Landak	Suti Semarang	Sanggau Ledo
15	Seluas	Jagoi Babang	Siding	Tujuh Belas	Kab Sambas
16	Jagoi Babang	Serawak	Siding	Seluas	Kab Sambas
17	Siding	Serawak	Kab Sanggau	Kab Landak	Seluas

Sumber: BPS Kabupaten Bengkayang,2025

2.1.1.2. Kondisi Topografi

Secara topografi wilayah Kabupaten Bengkayang memiliki kondisi bentang alam, yaitu sebagian pesisir pantai dan sebagian daratan dan perbukitan. Pesisir pantai yang termasuk dalam wilayah administrasi kecamatan Sungai Raya dan Sungai Raya Kepulauan, dengan panjang garis pantai 68,5 Km. Dengan luas wilayah laut sejauh 4 mil sebesar kurang lebih 184 km^2. Daratan dan perbukitan yang terdiri dari Kecamatan Capkala, Samalantan, Monterado, Bengkayang, Teriak, Sungai Betung, Ledo, Suti Semarang, Lumar, Sanggau Ledo, Seluas, Jagoi babang, dan Siding. Dengan luas luas wilayah daratan sebesar kurang lebih 5.212,30 km^2.

Terdapat tiga Daerah Aliran Sungai (DAS) utama yang melintasi

wilayah Kabupaten Bengkayang, yaitu DAS Sambas dengan luas 722.500 ha, DAS Sungai Raya dengan luas 50.000 ha, dan DAS Sungai Duri dengan luas 24.375 ha.

Tabel 2. 4

Luas Kabupaten Bengkayang Menurut Kecamatan dan Kelas Lereng

No	Kecamatan	Luas per Kelas Lereng				Jumlah total (ha)
		0-2 % (ha)	2-14 % (ha)	15-40 % (ha)	>40 % (ha)	
1	Sungai raya	6.689	165	639	92	7.585
2	Capkala	4.087	101	391	56	4.635
3	Sei Raya Kepulauan	34.744	859	3.320	477	39.400
4	Samalantan	4.387	11.979	18.964	6.720	42.050
5	Monterado	3.036	8.290	13.123	4.651	29.100
6	Lembah Bawang	1.962	5.356	8.478	3.004	18.800
7	Bengkayang	0	0	14.457	2.247	16.704
8	Teriak	0	0	20.037	3.114	23.151
9	Sungai betung	0	0	17.825	2.770	20.595
10	Ledo	0	4.285	32.492	11.398	48.175
11	Suti Semarang	0	2.498	18.942	6.644	28.084
12	Lumar	0	2.448	18.561	6.512	27.521
13	Sanggau Ledo	14.811	22.824	838	777	39.250
14	Tujuh Belas	8.339	12.851	472	438	22.100
15	Seluas	23.150	20.000	0	7.500	50.650
16	Jagoi Babang	27.941	26.133	672	10.753	65.500
17	Siding	24.029	22.476	578	9.247	56.330
Jumlah /Total		**153.175**	**140.265**	**169.789**	**76.400**	**539.630**

Sumber: BPS, Kabupaten Bengkayang dalam Angka,2025

Gambar 2. 2 Peta Kemiringan Lereng

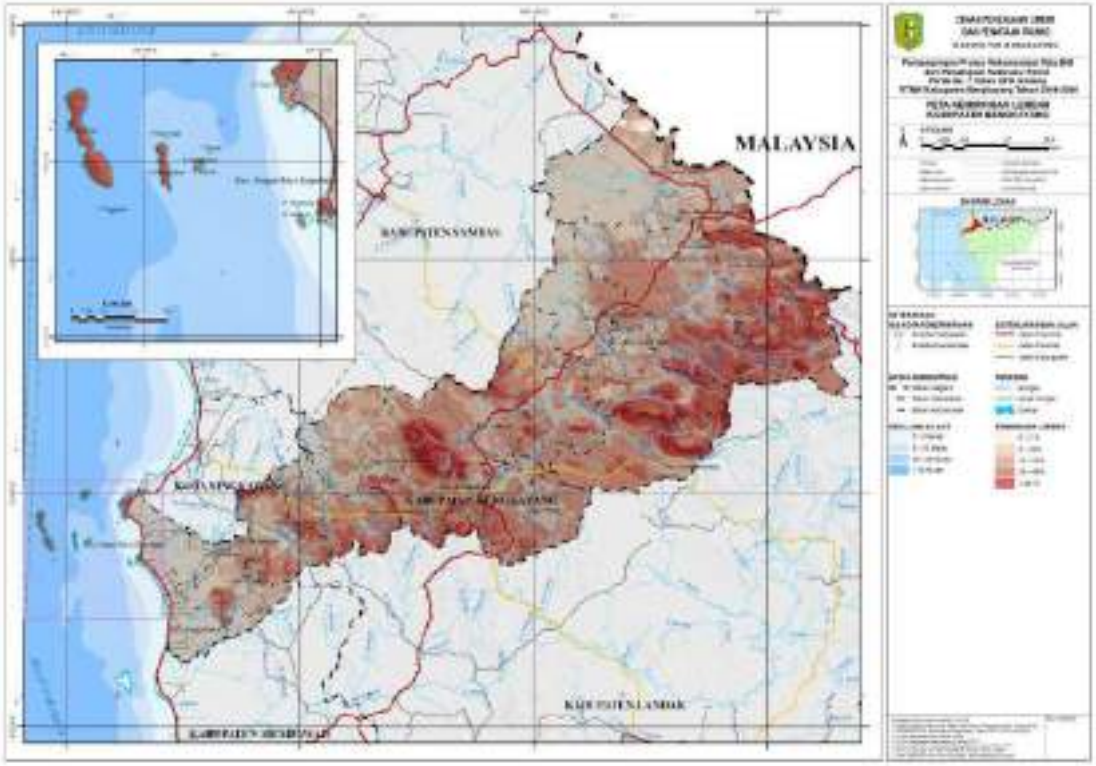

Sumber : Matek RTRW, 2023

Berdasarkan tabel di atas, Kabupaten Bengkayang di sebelah Tenggara yang berbatasan dengan pantai, yaitu Sungai Raya, Sungai Raya Kepulauan dan Capkala berada pada ketinggian < 100 m di atas permukaan laut (dpl) memiliki dan memiliki bentuk wilayah yang relatif datar dengan kemiringan 0-2 %, sedangkan di wilayah kecamatan lainnya merupakan daerah berombak sampai bergelombang yang terdapat di wilayah tengah dengan kemiringan 2-14 %. Sebagian besar wilayah Kabupaten Bengkayang terletak di atas ketinggian 100 m dpl, dilihat dari sebaran lerengnya sebagian besar wilayah ini masuk pada kelas lereng 15-40 % yang bertopografi agak curam hingga curam dan hanya sebagian kecil yang masuk dalam kelas lereng lebih dari 40% yang bertopografi sangat curam serta kelas lereng Kabupaten Bengkayang cukup beragam.

Kabupaten Bengkayang berada pada ketinggian 86.058 Mdpl dari permukaan laut, secara geografis terletak di sebelah Utara Provinsi Kalimantan Barat, pada koordinat 00 33′ 00″ Lintang Utara sampai 10 30′ 00″ Lintang Utara dan 1080 39′ 00″ Bujur Timur sampai 1100 10′ 00″ Bujur Timur pada peta bumi. Kabupaten Bengkayang selain merupakan daerah dataran, pegunungan, juga merupakan daerah kepulauan, terletak di Kecamatan Sungai Raya Kepulauan, di mana hal ini memberikan potensi yang besar dalam sektor perekonomian dan pariwisata. Letak geografis per kecamatan di Kabupaten Bengkayang dapat dilihat pada tabel berikut :

Tabel 2. 5
Letak Geografis per Kecamatan di Kabupaten Bengkayang

No	Kecamatan	Garis Lintang	Garis Bujur
1	Sungai Raya	$0^0$33′00′′ LU-$0^0$50′81′′ LU	$108^0$39′00′′BT-$109^0$04′76′′BT
2	Capkala	$0^0$34′19′′ LU-$0^0$42′02′′ LU	$108^0$17′74′′BT-$109^0$06′21′′BT
3	Sungau Raya Kepulauan	$0^0$38′39′′ LU-$0^0$51′21′′ LU	$108^0$18′14′′BT-$108^0$59′02′′BT
4	Samalantan	$0^0$42′42′′ LU-$1^0$03′14′′ LU	$109^0$07′98′′BT-$109^0$23′14′′BT
5	Monterado	$0^0$37′10′′ LU-$0^0$55′00′′ LU	$109^0$04′35′′BT-$109^0$13′47′′BT
6	Lembah Bawang	$0^0$50′46′′ LU-$1^0$03′14′′ LU	$109^0$08′59′′BT-$109^0$23′14′′BT
7	Bengkayang	$0^0$45′56′′ LU-$0^0$54′27′′ LU	$109^0$25′32′′BT-$109^0$35′72′′BT
8	Teriak	$0^0$45′56′′ LU-$0^0$54′27′′ LU	$109^0$25′32′′BT-$109^0$35′72′′BT
9	Sungai Betung	$0^0$44′35′′ LU-$0^0$54′60′′ LU	$109^0$19′35′′BT-$109^0$27′18′′BT

No	Kecamatan	Garis Lintang	Garis Bujur
10	Ledo	$0^0$52'74'' LU-$1^0$08'95'' LU	$109^0$30'16''BT-$109^0$50'89''BT
11	Suti Semarang	$0^0$50'64'' LU-$1^0$00'24'' LU	$109^0$36'69''BT-$109^0$56'21''BT
12	Lumar	$0^0$52'10'' LU-$1^0$02'56'' LU	$109^0$18'71''BT-$109^0$32'10''BT
13	Sanggau Ledo	$0^0$58'55'' LU-$1^0$16'45'' LU	$109^0$32'58''BT-$109^0$56'29''BT
14	Tujuh Belas	$0^0$58'55'' LU-$1^0$08'48'' LU	$109^0$40'54''BT-$109^0$56'29''BT
15	Seluas	$1^0$01'61'' LU-$1^0$21'21'' LU	$109^0$37'98''BT-$110^0$02'26''BT
16	Jagoi Babang	$1^0$15'16'' LU-$1^0$30'00'' LU	$109^0$33'95''BT-$110^0$10'00''BT
17	Siding	$1^0$33'00'' LU-$1^0$30'00'' LU	$109^0$39'00''BT-$110^0$10'00''BT

Sumber: BPS Kabupaten Bengkayang, Tahun 2023

2.1.1.3. Kondisi Geologi

Wilayah yang luas dan letak geografis menjadikan Kabupaten Bengkayang sebagai salah satu Kabupaten yang memiliki Sumber Daya Alam berupa Komoditas Tambang yang cukup besar. Terbukti dengan adanyanya Kawasan lahan pengelolaan emas PT. Pangkalan Minera Perkasa di Desa Goa Boma Kecamatan Monterado dan PT. Niaga Inti Mineral yang bergerak di bidang pasir silika, galian B Zirkon dan lain sebagainya.

Dari data realisasi pendapatan pajak Mineral Logam Bukan Batuan sebesar Rp. 1.364.808.923,- (*Satu Milyar Tiga Ratus Enam Puluh Empat Juta Delapan Ratus Delapan Ribu Sembilan Ratus Dua Puluh Tiga Rupiah)*. Penyumbang dari pajak mineral bukan logam, salah satunya adalah pasir

kuarsa, Pasir dan kerikil, nitrat, obsidian, dolomit, asbes, granit, kaolin, tanah diatom, fosfat, grafit, nitrat, oker dan lain sebagainya.

Gambar 2. 3 Peta Geologi Kab.Bengkayang

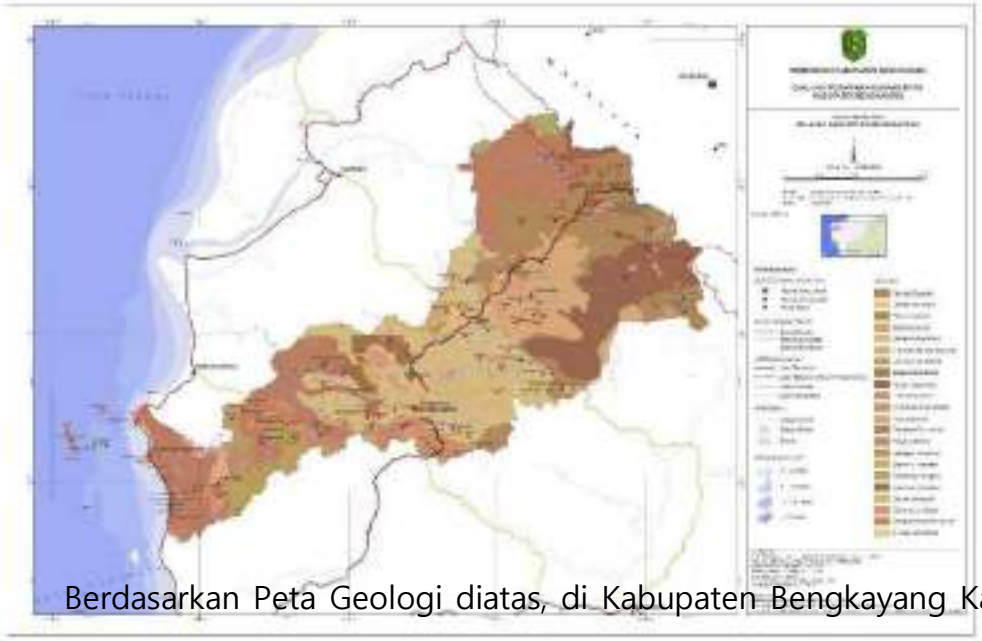

Berdasarkan Peta Geologi diatas, di Kabupaten Bengkayang Kayan Sandstone dan tutoop sandstone merupakan jenis batuan dengan luasan terbesar di Kabupaten Bengkayang, merupakan Batuan Sedimen yang terdiri dari mineral berukuran pasir atau butir-butir batuan yang dapat berasal dari pecahan batuan-batuan lainnya, seperti batu pasir / batu kuarsa dan lain sebagainya.

Geologi daerah Sungai Raya berdasarkan Peta Geologi Lembar Singkawang Skala 1 : 250.000 yang dipublikasikan oleh Pusat Penelitian dan Pengembangan Geologi (Suwarna, N. dkk., 1993) terdiri dari beberapa formasi batuan sedimen, gunungapi dan terobosan yang berumur dari Kapur hingga Kuarter. Formasi-formasi batuan yang terdapat di daerah penyelidikan berturut-turut dari tua ke muda sebagai berikut:

– Formasi Banan (Trub), berumur Trias, merupakan batuan tertua di daerah penyelidikan, terdiri dari batupasir kasar hingga menengah,

berwarna kelabu coklat hingga terang, berkonglomerat alas, pejal hingga berlapis tebal.

- Formasi Sungai betung (Jls), berumur Yura, terdiri dari selang seling antara batu pasir, batu lumpur dan batulanau.
- Batuan Gunung api Raya (Klr), berumur Kapur, terdiri dari andesit, dasit, basal.
- Granodiorit Mensibau (Klm), berumur Kapur, terdiri dari granodiorit, granit, diorit kuarsa, diorit, adamelit dan tonalit.
- Batuan Gunungapi Serantak (Tes), berumur Eosen, terdiri dari tufa dasitan halus, tufa lapili, tufa kristal, tufa litos, breksi tufaan, riodasit.
- Dasit Bawang (Teb), berumur Eosen, terdiri dari dasit porfiritik dengan fenokris plagioklas dan kuarsa, sedikit tonalit.
- Formasi Hamisan (Toh), berumur Oligosen, terdiri dari arenit kuarsa, arenit litos, konglomerat aneka bahan.
- Batuan Terobosan Sintang (Toms), berumur Oligosen, terdiri dari diorit, mikrodiorit, granodiorit, diorit kuarsa, gabro kuarsa, tonalit.
- Batuan Gunungapi Niut (Tpn), berumur Pliosen, terdiri dari basal porfiritik, andesit.
- Endapan Aluvial Tertoreh (Qat), berumur Kuarter, terdiri dari kerikil, padat, pasir, Lumpur.
- Endapan Litoral (Qc) berumur Kuarter, terdiri dari lumpur, pasir, kerikil.
- Endapan Aluvial dan Rawa (Qa), berumur Kuarter, terdiri dari lumpur, pasir, kerikil, dan sisa tumbuhan

Kemudian berdasarkan Jurnal Geologi dan Sumberdaya Mineral dengan judul "***Interpretasi Geologi Cekungan Singkawang, Kalimantan Barat, Berdasarkan Analisis Data Gayaberat dan Seismik"*** **yang terbit pada 2 Mei**

2023 Cekungan Indonesia adalah salah satu negara yang mempunyai potensi hidrokarbon yang besar di dunia, terlihat dari hasil penelitian atlas cekungan sedimen (Badan Geologi, 2020) yang berhasil memetakan jumlah cekungan sedimen berdasarkan data geologi dan geofisika yaitu kurang lebih sekitar 128 cekungan sedimen yang mempunyai potensi ekonomi geologis. Untuk meningkatkan produksi migas ini dapat dilakukan dengan dua langkah, yang pertama yaitu dengan mengoptimalkan produksi cekungan-cekungan sedimen yang sudah terbukti menghasilkan hidrokarbon dengan cara memanfaatkan teknologi canggih untuk mengeluarkan hidrokarbon dari perut bumi, yang kedua adalah diimbangi dengan pencarian cadangan-cadangan baru dengan cara melakukan penelitian di daerah yang belum pernah dieksplorasi atau masih sedikit data geologi ataupun geofisika.

2.1.1.4. Kondisi Hidrologi

Terdapat tiga Daerah Aliran Sungai (DAS) utama yang melintasi wilayah Kabupaten Bengkayang, yaitu: DAS Sambas, DAS Sungai Raya, dan DAS Sungai Duri. Ketiga DAS tersebut adalah dengan masing-masing luasan secara beurututan 722.500 hektar, 50.000 hektar, dan 24.375 hektar.

Sedangkan berdasarkan Peraturan Menteri Pekerjaan Berdasarkan Peraturan Menteri Pekerjaan Umum dan Perumahan Rakyat Nomor 04/PRT/M/2015 tentang kriteria dan Penetapan Wilayah Sungai, Daerah Aliran Sungai yang berada dalam wilayah administrasi Kabupaten Bengkayang sebagian termasuk ke dalam Wilayah Sungai Mempawah dan sebagian masuk ke dalam Wilayah Sungai Sambas, dengan Sungai induk adalah Sungai Raya dan Sungai Sambas.

Tabel 2. 6

Daerah Aliran Sungai Utama di Kabupaten Bengkayang

Wilayah Sungai	Kriteria Wilayah Sungai	Daerah Aliran Sungai	Luas Daerah Tangkapan (km^2)	Sungai Induk		
				Nama Sungai	Panjang (km)	Lebar Muara (m)
0.4.02 B Mempawah	Lintas Kabupaten	DAS Raya	654,66	S. Raya	50	50
04.01.B Sambas	Lintas Kabupaten	DAS Sambas	7964,89	S. Sambas Besar/S.Kumba	167	1750

Sumber: Dokumen Rancangan Teknokratik RPJMD Kab. Bengkayang

Gambar 2. 4

Peta Hidrologi Kabupaten Bengkayang

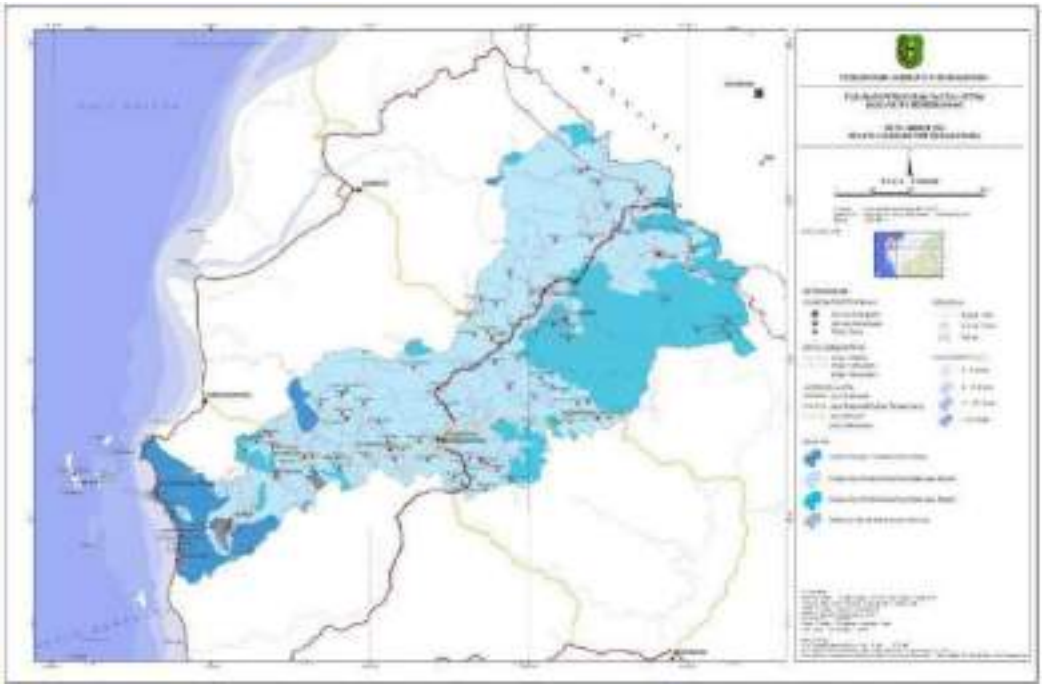

Sumber : Matek RTRW Kabupaten Bengkayang

Berdasarkan data peta hidrologi diatas, bahwa akuifer dengan produktivitas sedang di wilayah kecamatan sungai raya, sungai raya kepulauan serta akuifer dengan produktivitas kecil setempat berarti yang terbentang di dari Kecamatan Sanggau Ledo hingga Kecamatan Siding.

Akuifer adalah lapisan yang terdapat di bawah tanah yang mengandung

air dan dapat mengalirkan air. Lapisan akuifer mengandung formasi batu-batuan yang mampu melepaskan air dalam jumlah yang banyak. Air yang keluar dalam jumlah banyak mampu membentuk mata air, melalui akuifer inilah air tanah dapat diambil.

Gambar 2. 5

Proses Akuifer

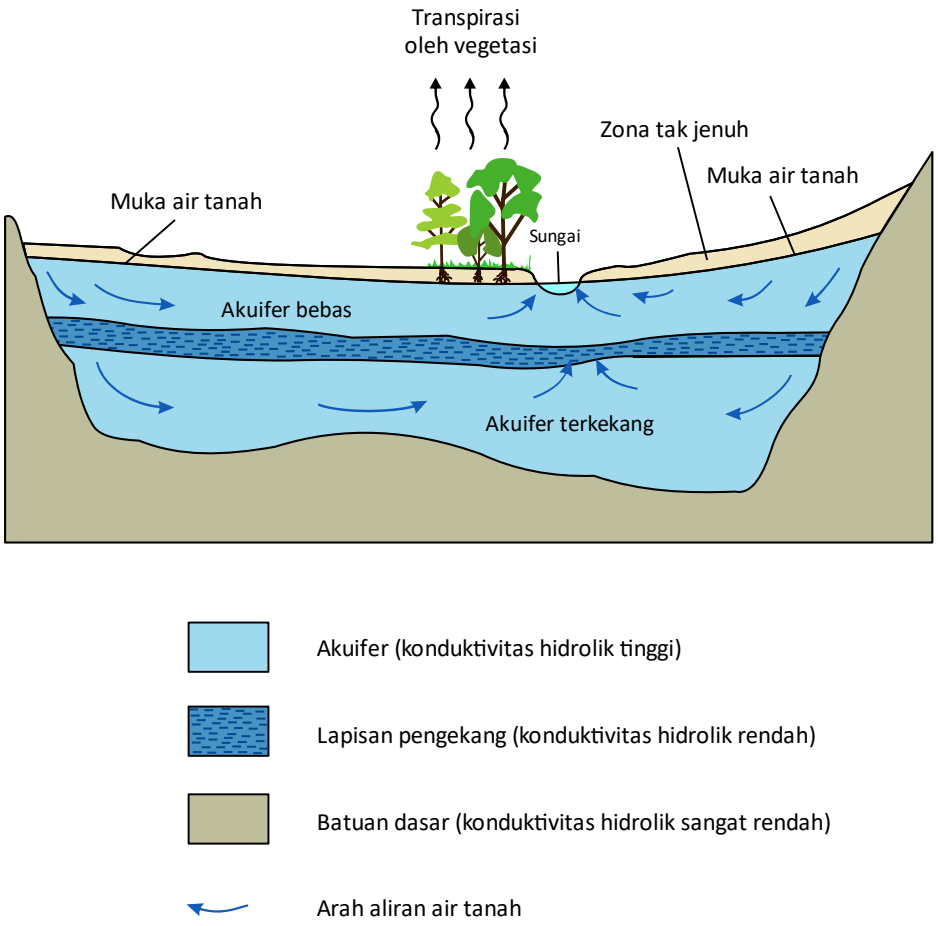

Hal ini tertuang juga didalam kajian Lingkungan Hidup Strategis penyusunan RPJPD Kabupaten Bengkayang Tahun 2025-2045 bahwa ketersediaan air bersih cukup besar taitu 98,71% atau 541.823,53 Ha.

Tabel 2. 7

Ketersediaan Air Bersih

Peta DAS	Nilai	Peta Curah Hujan (mm)	Nilai	Peta Guna Lahan	Nilai	SKL Ketersediaan Air	Nilai
Baik merata	5	4000 – 4500	5	Terbangun	2	Tinggi (11 – 12)	5
		3500 – 4000	4			Cukup (9 – 10)	4
Baik tidak merata	4	3000 – 3500	3	Non Terbangun	1	Sedang (7 – 8)	3
Setempat terbatas	3	2500 - 3000	2			Kurang (5 – 6)	2

Sumber: Peraturan Menteri PU Nomor 20/PRT/M/2007 tentang Pedoman Teknis Analisis Aspek Fisik Lingkungan, Ekonomi serta Sosial Budaya dalam Penyusunan Rencana Tata Ruang

No	SKL Ketersediaan Air	Luas (Ha)	%
1	Ketersediaan Air Sedang	7.106,20	1,29 %
2	Ketersediaan Air Cukup	541.717,33	98,71 %
Jumlah		**548.823,53**	**100,00 %**

Sumber : Hasil Analisis Tim, 2022

2.1.1.5. Kondisi Klimatologi

Kabupaten Bengkayang pada umumnya beriklim tropis dengan temperatur udara minimum rata-rata perbulan berkisar antara 22,4°C sampai dengan maksimum temperatur 33,9°C dan rata-rata suhu/temperature adalah 26,6 °C, kelembaban / humidity rata-rata perbulan sekitar 85%, intensitas penyinaran matahari adalah 4,65%. Curah hujan yang cukup tinggi pada bulan Oktober sampai bulan Januari dan curah hujan yang rendah antara bulan Maret sampai bulan Juli.

Gambar 2. 6 Peta Curah Hujan

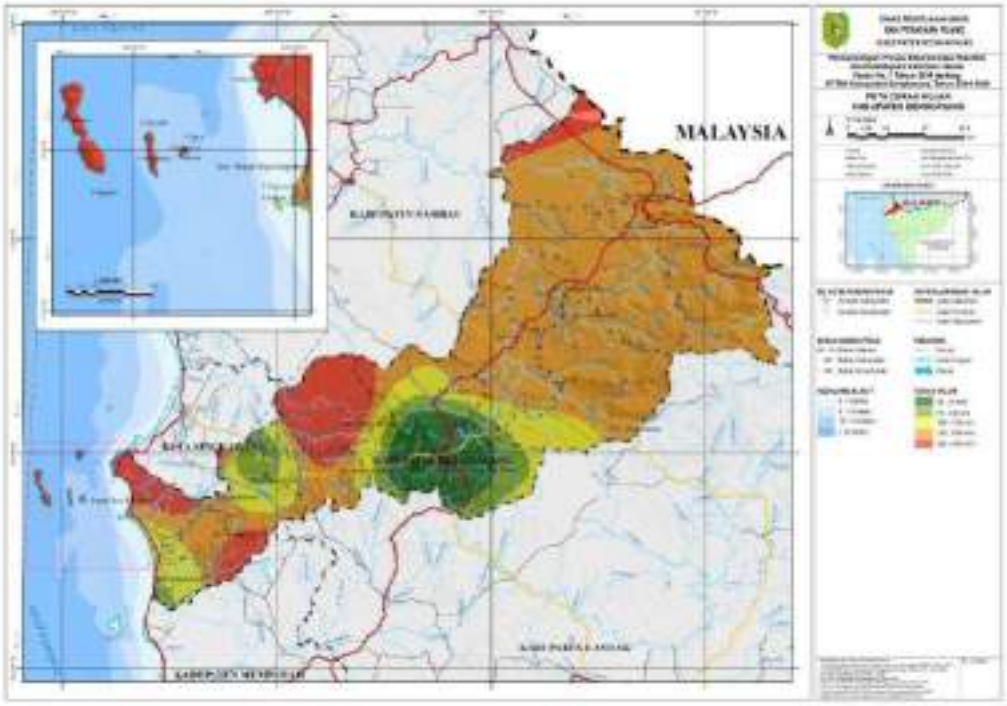

Tabel 2.8.

Data Pengamatan Unsur Iklim Menurut Bulan di Stasiun Kab. Bengkayang Tahun 2024

Bulan *Month*	Suhu/*Temperature* (°C)			Kelembaban/*Humidity* (%)		
	Minimum	Rata-rata *Average*	Maksimum *Maximum*	Minimum	Rata-rata *Average*	Maksimum *Maximum*
(1)	(2)	(3)	(4)	(5)	(6)	(7)
Januari/*January*	21,80	26	31,50	64	91,30	100
Februari/*February*	22,30	26,10	31,60	51	90,30	100
Maret/*March*	22,20	25,90	32,20	56	91,20	100
April/*April*	21,80	27,30	34,20	54	87,10	100
Mei/*May*	23	28	34,50	56	86,20	100
Juni/*June*	23,30	27,70	34,60	53	85,50	100
Juli/*July*	23,20	27,80	35,20	47	84,50	100
Agustus/*August*	22,80	27,70	35,60	51	85,50	100
September/*September*	23,20	27,40	35,20	51	85,90	100
Oktober/*October*	21,80	27	34,70	52	88,90	100
November/*November*	22,90	26,90	33,40	58	89,80	100
Desember/*December*	23,10	27	33,40	63	90,10	100

Tabel 2.9. Data Kecepatan angin Kabupaten Bengkayang Tahun 2023

Bulan *Month*	Kecepatan Angin (knot) *Wind Velocity (knot)*			Tekanan Udara/*Atmospheric Pressure* (mbar)		
	Minimum	Rata-rata *Average*	Maksimum *Maximum*	Minimum	Rata-rata *Average*	Maksimum *Maximum*
(1)	(8)	(9)	(10)	(11)	(12)	(13)
Januari/*January*	-	2,10	11	1002,80	1008,80	1013,10
Februari/*February*	-	2,30	11	1005	1009,10	1013,90
Maret/*March*	-	2	10	1005,30	1009,70	1014,60
April/*April*	-	1,90	15	1004	1008,40	1013,30
Mei/*May*	-	2	12	1003,30	1009,10	1013,40
Juni/*June*	-	1,80	11	1005,30	1008,80	1011,90
Juli/*July*	-	2,80	15	1004,70	1009,20	1013,20
Agustus/*August*	-	2,20	10	1004,60	1009,70	1013,80
September/*September*	-	2	10	1004,60	1009,10	1012,80
Oktober/*October*	-	1,50	11	1003,20	1010,30	1014,30
November/*November*	-	1,50	10	1005,30	1009,20	1013,40
Desember/*December*	-	1,60	8	1005,40	1009,40	1013,70

Sumber : Kabupaten Bengkayang Dalam Angka 2024

Tabel 2.10. Data Curah Hujan Kabupaten Bengkayang Tahun 2022

Bulan *Month*	Jumlah Curah Hujan (mm/tahun) *Number of Precipitation (mm/year)*	Jumlah Hari Hujan (hari) *Number of Rainy Days (day)*	Rata Rata Harian Penyinaran Matahari (jam) *Duration of Sunshine (hour)*
(1)	(14)	(15)	(16)
Januari/*January*	719,70	25	3,4
Februari/*February*	481,90	19	3,7
Maret/*March*	459,10	24	3,0
April/*April*	71,50	13	6,7
Mei/*May*	103,20	12	6,7
Juni/*June*	83,90	18	5,9
Juli/*July*	144,10	13	6,4
Agustus/*August*	34,00	14	6,2
September/*September*	167,70	17	4,0
Oktober/*October*	248,20	24	3,8
November/*November*	260,20	26	4,2
Desember/*December*	326,90	27	4,3

Catatan/*Note*: Calm adalah kecepatan angin mendekati nol/*Calm is wind velocity close to zero*
Sumber/*Source*: Badan Meteorologi, Klimatologi, dan Geofisika/*The Agency for Meteorology, Climatology, and Geophysics*

Sumber : Kabupaten Bengkayang dalam Angka 2023

2.1.1.6. Potensi Pengembangan Wilayah

Arah Pembangunan Wilayah dalam Rencana Jangka Panjang Nasional (RPJPN) Kalimantan merupakan Superhub Ekonomi Nusantara, sedangkan dalam Rencana Pembangunan Jangka Panjang Daerah Provinsi Kalimantan Barat, Kabupaten Bengkayang Masuk kedalam Kluster 2 pengembangan wilayah Singkawang – Sambas – Bengkayang, sebagai Pusat Pariwisata dan Ekonomi Kreatif Domestik, sekaligus Lumbung Pangan Daerah serta Pusat Pengembangan Ekonomi Biru, Energi Baru Terbarukan (EBT) dan Desa Global yang berkelanjutan.

Kabupaten Bengkayang memiliki ekonomi sektoral yang relative sedikit, sektor unggulan yang mempunyai keunggulan komparatif dan kompetitif adalah Perdagangan. Sektor pertanian berkontribusi paling besar pada PDRB, sehingga menjadi penopang perekonomian. Sedangkan dari sector pariwisata,prospek yang sangat strategis pada sektor pariwisata tersebut tentu menjadi peluang yang sangat berarti bagi Kabupaten Bengkayang sebagai daerah yang memiliki kekayaan alam dan budaya yang sangat besar, yang membentang dan tersebar di 17 Kecamatan dari pesisir pantai Laut Natuna hingga perbatasan Negara Indonesia - Sarawak – Malaysia. Sektor pariwisata yang telah berperan sebagai penyumbang devisa terbesar kedua setelah migas, menjadi industri atau sektor penting yang dapat diandalkan Pemerintah ke depan untuk menjadi pilar utama pembangunan ekonomi daerah dan ekonomi nasional.

Berdasarkan Peraturan Bupati Bengkayang Nomor 79 Tahun 2018 tentang Rencana Induk Pembangunan Kepariwisataan Daerah Kabupaten Bengkayang, Perwilayahan Destinasi Pariwisata Nasional (DPN) di Kabupaten

Bengkayang terdiri dari : 48 Destinasi Pariwisata Daerah (DPD) yang tersebar di 17 kecamatan dan 24 Kawasan Pengembangan Pariwisata Daerah (KSPD) yang tersebar di 48 DPD. Berikut merupakan penjabaran 155 Kawasan Pengembangan Pariwisata Daerah (KPPD) di 48 DPD dan 24 KSPD.Penja baran 155 Kawasan Pengembangan Pariwisata Daerah (KPPD) di 48 DPD dan 24 KSPD.

Tabel 2. 11.

Potensi Pengembangan Wisata

Kecamatan	Destinasi Pariwisata Daerah (DPD)	Kawasan Pengembangan Pariwisata Daerah (KPPD)	Kawasan Strategis Pariwisata Daerah (KSPD)
1. Sungai Raya	1. Pantai Mangrove Sungai Duri dan sekitarnya	1. Pantai Mangrove Sungai Duri	1. Pantai Mangrove Sungai Duri
		2. Pantai Mustika	
2. Sungai Raya Kepulauan	2. Pulau Baruk	3. Pulau Baruk	
	3. Pantai Samudera Indah dan sekitarnya	4. Pantai Samudera Indah	2. Pantai Samudera Indah
		5. Pantai Kura-Kura	
	4. Pantai Batu Payung dan sekitarnya	6. Pantai Batu Payung	3. Pantai Batu Payung
		7. Pantai Cemara	
		8. Pulau Batu Payung	
	5. Pulau Kabung	9. Pulau Kabung	4. Pulau Kabung
	6. Pulau Lemukutan	10. Pulau Lemukutan	5. Pulau Lemukutan
	7. Pulau Randayan	11. Pulau Randayan	
	8. Pulau Penata Besar dan Sekitarnya	12. Pulau Penata Besar	
		13. Pulau Batu Rakit	
		14. Pulau Penata Kecil	
		15. Pulau Seluas	
	9.	16. Pantai Pasir Gosong	

Kecamatan	Destinasi Pariwisata Daerah (DPD)	Kawasan Pengembangan Pariwisata Daerah (KPPD)	Kawasan Strategis Pariwisata Daerah (KSPD)
	Pantai Pasir Gosong dan Sekitarnya	17. Kampung Area Gunung Belacan	
		18. Pulau Semesak	
		19. Pulau Tempurung	
		20. Pulau Keran	
3. Capkala	10. Situs Perang Kenceng	21. Situs Perang Kenceng	
4. Monterado	11. Kawasan Cagar Alam Lo Pat Fun Fi dan sekitarnya	22. Kawasan CA Lo Pat Fun Fi	6. Kawasan CA. Lo Pat Fun Fi
		23. Tiang Bendera Cina Th 1776	
		24. Salib Raksasa	
		25. Danau Taipi	
		26. Danau Kacamata	
	12. Goa Boma	27. Goa Boma	
	13. Gunung Raya Pasi dan sekitarnya	28. Gunung Raya Pasi	7. Gunung Raya Pasi
		29. Gunung Nek Sangke	
5. Samalantan	14. Gunung Van Dering dan sekitarnya	30. Gunung Van Dering	8. Gunung Van Dering
		31. Benteng Intai Belanda	
	15. Danau Kayu Abok dan sekitarnya	32. Danau Kayu Abok	
		33. Pantak/ Makam Nek Dari	
	16. Rumah Panjang Samalantan dan sekitarnya	34. Rumah Panjang Samalantan	9. Rumah Panjang Samalantan
		35. Bukit Semano	
		36. Tugu Perdamaian	

Kecamatan	Destinasi Pariwisata Daerah (DPD)	Kawasan Pengembangan Pariwisata Daerah (KPPD)	Kawasan Strategis Pariwisata Daerah (KSPD)
6. Lembah Bawang	17. Kawasan Gunung Bawang dan sekitarnya	37. Kawasan Gunung Bawang	10. Kawasan Gunung Bawang
		38. Air Terjun / Riam Bawang	
		39. Wisata Rohani Goa Maria	
		40. Situs Budaya Ramin Batu Jadi	
7. Sungai Betung	18. Air Terjun / Riam Palayo dan Sekitarnya	41. Air Terjun / Riam Palayo	11. Air Terjun / Riam Palayo
		42. Tahura Pandan Puloh	
8. Teriak	19. Hutan Adat Gunung Jalo dan sekitarnya	43. Hutan Adat Gunung Jalo	12. Hutan Adat Gunung Jalo
		44. Gunung Seboro	
		45. Gunung Nyarunut	
		46. Danau Kara	
		47. Air Terjun / Riam Taruna	
		48. Air Terjun / Riam Batu Garah	
9. Bengkayang	20. Bukit Jamur dan sekitarnya	49. Bukit Jamur / Tahura Pandan Puloh	13. Bukit Jamur
		50. Batu Gaung	
		51. Bukit Perigi	
		52. Batu Angko	
		53. Gedung Pancasila	
	21. Ramin Bantang dan sekitarnya	54. Ramin Bantang	14. Ramin Bantang
		55. Riam Sebopet	

Kecamatan	Destinasi Pariwisata Daerah (DPD)	Kawasan Pengembangan Pariwisata Daerah (KPPD)	Kawasan Strategis Pariwisata Daerah (KSPD)
	22. Kawasan Gunung Sekayok dan Sekitarnya	56. Kawasan Gunung Sekayok	15. Kawasan Gunung Sekayok
		57. Riam Sekayok	
		58. Goa Liang	
10. Lumar	23. Bendungan Sungai Madi dan Sekitarnya	59. Bendungan Sungai Madi	
		60. Riam Batu Timah	
		61. Air Terjun / Riam Bathapsa	
		62. Goa Sentoro	
	24. Kawasan Adat Danau Saparit	63. Kawasan Adat Danau Saparit	16. Kawasan Adat Danau Saparit
	25. Kawasan Gunung Sarantak	64. Kawasan Gunung Sarantak	
11. Suti Semarang	26. Sungai Sambas Kecil dan sekitarnya	65. Sungai Sambas Kecil	
		66. Air Terjun / Riam Setari	
		67. Air Terjun / Riam Kane'k	
		68. Riam Bariat	
		69. Makam Panglima Busu	
12. Ledo	27. Danau Parase dan sekitarnya	70. Danau Parase	
		71. Gunung Seles	
	28. Riam Banang (Pagoh) dan sekitarnya	72. Air Terjun / Riam Banang	
		73. Hutan Adat Gunung Belang	
		74. Air Terjun / Riam Banian	

Kecamatan	Destinasi Pariwisata Daerah (DPD)	Kawasan Pengembangan Pariwisata Daerah (KPPD)	Kawasan Strategis Pariwisata Daerah (KSPD)
		75. Air Terjun / Riam Banyis	
13. Sanggau Ledo	29. Air Terjun / Riam Jugan dan Sekitarnya	76. Air Terjun / Riam Jugan	
		77. Goa Romo	
	30. Hutan Adat Rage dan Sekitarnya	78. Hutan Adat Rage	
		79. Riam Abak	
14. Tujuh Belas	31. Sungai Tanggi dan sekitarnya	80. Sungai Tanggi	
		81. Air Terjun / Riam Panggar	17. Air Terjun / Riam Panggar
		82. Air Terjun Merasap & Goa Maria	
		83. Air Terjun / Riam Brange'k	
		84. Air Terjun / Riam Ise	
		85. Air Terjun / Riam Abak Abut	
		86. Rumah Adat Dayak Kpg. Segonde	
	32. Kawasan Cagar Alam Gunung Niut dan sekitarnya	87. Kawasan CA Gunung Niut	
		88. Air Terjun / Riam Lanjur	
		89. Air Terjun / Riam Marun	
		90. Hutan Adat Segiring	
		91. Rumah Adat Dayak Kpg. Segiring	
		92. Batu Bide Sungai Buduk	

Kecamatan	Destinasi Pariwisata Daerah (DPD)	Kawasan Pengembangan Pariwisata Daerah (KPPD)	Kawasan Strategis Pariwisata Daerah (KSPD)
	33. Air Terjun / Riam Ampang dan Sekitarnya	93. Air Terjun / Riam Ampang	
		94. Air Terjun / Riam Tengkuyung	
		95. Goa Kantur	
		96. Rumah Adat Dayak Kpg. Dawar	
		97. Hutan Adat Gunung Temua	
	34. Air Terjun / Riam Manajur dan Sekitarnya	98. Danau Tebudak	
		99. Air Terjun / Riam Manajur	
		100. Rumah Adat Dayak Kpg. Laek	
15. Seluas	35. Air Terjun / Riam Barawan't dan Sekitarnya	101. Air Terjun / Riam Barawan't	18. Air Terjun / Riam Barawan't
		102. Air Terjun / Riam Baro	
		103. Air Terjun / Riam Bangarem	
		104. Air Terjun / Riam Sengadunk	
		105. Air Terjun / Riam Pain't Batah	
		106. Air Terjun / Riam Erank	
		107. Air Terjun / Riam Monya	
		108. Hujan Adat Pangajit	
	36.	109. Rumah baluk Kpg. Rambai	

Kecamatan	Destinasi Pariwisata Daerah (DPD)	Kawasan Pengembangan Pariwisata Daerah (KPPD)	Kawasan Strategis Pariwisata Daerah (KSPD)
	Rumah Baluk Kpg. Rambai dan sekitarnya	110. Ruumah Baluk Kpg. Umboh	
		111. Air Terjun / Riam Kuec	
		112. Jembatan Batu Alam Sungai Kuec	
	37. Riiam Kamang dan sekitarnya	113. Riam Kamang	
		114. Air Terjun / Riam Sosok	
		115. Air Terjun / Riam Da'ant	
	38. Rumah Baluk Kpg. Tadan dan Sekitarnya	116. Rumah Baluk Kpg. Tadan	19. Rumah Baluk Kampung Tadan
		117. Hutan Adat Kampung Tadan	
		118. Rumah Baluk Kampung Kambih	
		119. Air Terjun / Riam Mojang	
		120. Air Terjun / Riam Kadu	
	39. Rumah Panjang Dayak Iban	121. Rumah Panjang Dayak Iban	
16. Jagoi Babang	40. Kampung Budaya Bung Jagoi dan Sekitarnya	122. Rumah Adat Baluk Bidayuh Jagoi	20. Kampung Budaya Bung Jagoi
		123. Situs Batu Penunduk	
		124. Kolam Air Panas	
		125. Tangga Seribu	
		126. Tugu Perbatasan	
		127. Pasar Perbatasan	

Kecamatan	Destinasi Pariwisata Daerah (DPD)	Kawasan Pengembangan Pariwisata Daerah (KPPD)	Kawasan Strategis Pariwisata Daerah (KSPD)	
	41. Sentral Kerajinan Bidai Jagoi Risau dan sekitarnya	128. Sentral Kerajinan Bidai Jagoi Risau		
		129. Gunung Brunei II (Kpg. Risau)		
	42. Kampung Kreatif Kindau dan sekitarnya (sentral kerajinan anyaman rotan)	130. Kampung Kreatif Kindau	21. Kampung Kreatif Kindau	
		131. Gunung Raya II		
		132. Gunung Besi		
		133. Gunung Gajah		
		134. Gunung Adan		
		135. Embung Dusun Belidak		
17. Siding	43. Desa Adat Dayak Bidayuh Sebujit dan sekitarnya	136. Desa Adat Dayak Bidayuh Sebujit	22.	Desa Adat Dayak Bidayuh
		137. Rumah Baluk Sebujit		
		138. Rumah Baluk Kpng. Sebujit Atas		
		139. Situs Purba Goa Pate'		
		140. Rumah Adat Baluk Desa Tangguh		
	44. Rumah Adat Baluk Desa Tamong dan Sekitarnya	141. Rumah Adat Baluk Desa Tamong		
		142. Air Terjun / Riam Sungai Merah		
		143. Gunung Guyukk		
	45. Gunung Bengkarum dan sekitarnya	144. Gunung Bengkarun		
		145. Air Terjun / Riam Embu		
		146. Air Terjun / Riam Alat'n		

Kecamatan	Destinasi Pariwisata Daerah (DPD)	Kawasan Pengembangan Pariwisata Daerah (KPPD)	Kawasan Strategis Pariwisata Daerah (KSPD)	
		147. Air Terjun / Riam Muat Enyam'e		
	46. Rumah Adat Baluk Sungkung Medeng dan Sekitarnya	148. Rumah Adat Baluk Medeng	23.	Rumah Adat Baluk Medeng
		149. Air Terjun / Riam Adut		
	47. Rumah Adat Baluk Sungkung Batu Ampar dan sekitarnya	150. Rumah Adat Baluk Batu Ampar		
		151. Goa Silih		
		152. Goa China		
	48. Gunung Sinjang dan Sekitarnya	153. Gunung Sinjang		
		154. Rumah Adat Baluk Sungkung Senebeh	24.	Rumah Adat Baluk Sungkung Senebeh
		155. Sungai Sekayam		

Sumber : Dokumen RIPARDA

Gambar 2. 7

PETA SEBARAN 48 DISTINASI PARIWISATA DAERAH (DPD)

Sumber : Dokumen RIPARDA

Pengembangan potensi pariwisata Kabupaten Bengkayang dalam bentuk strategi pembangunan daya tarik wisata sesuai dengan RIPARDA Kabupaten Bengkayang tahun 2018, dilakukan pembentukan klaster obyek daya tarik wisata (ODTW) di Kabupaten Bengkayang.

Pengembangan klaster pariwisata adalah upaya untuk mengembangkan daya tarik wisata yang terkonsentrasi pada suatu wilayah tertentu. Klaster pariwisata melibatkan berbagai sumber daya, usaha, dan lembaga yang terkait pariwisata. ini sangat diperlukan sebagai salah satu proses awal kegiatan pariwisata yang terintegrasi. Adapun upaya lain yang harus dilakukan adalah dengan meningkatkan kualitas dan kuantitas Sarana dan Prasana pendukung di kawasan pariwisata yang dimaksud.

Gambar 2. 8

Klaster Kepariwisataan Berdasarkan Wilayah

2.1.1.7. Wilayah Potensi Rawan Bencana

Daerah rawan bencana adalah wilayah atau Kawasan yang memiliki potensi tinggi terjadinya bencana alam baik akibat kondisi geografis, geologis, ataupun perubahan iklim. Berikut peta kejadian bencana sepanjang tahun 2024.

Gambar 2. 9

Peta Sebaran Kejadian Bencana Kabupaten Bengkayang Tahun 2024

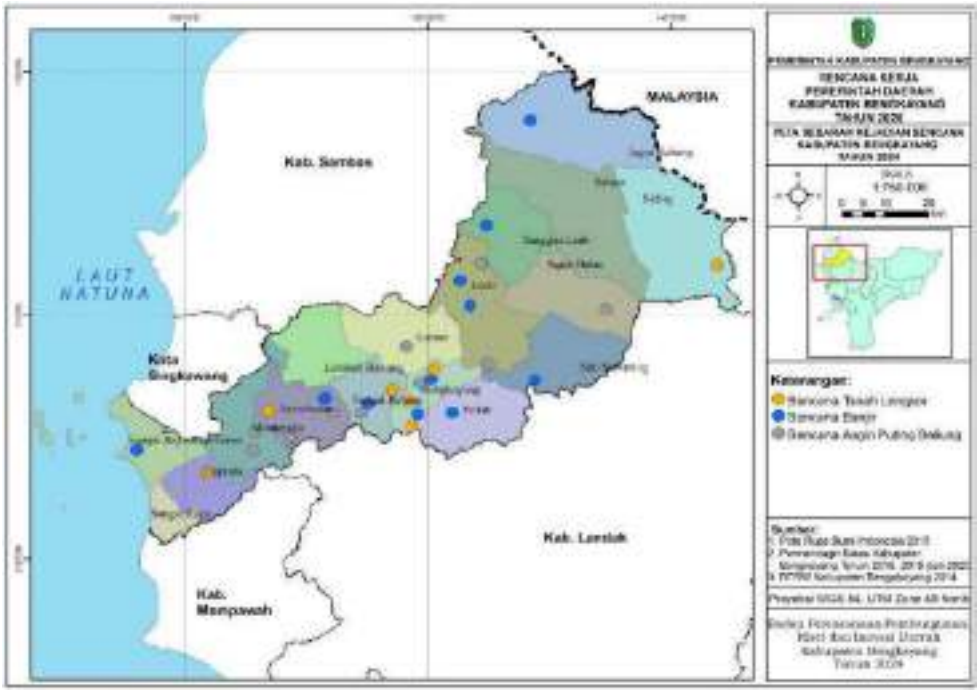

2.1.1.7.1. Kawasan Rawan Banjir

Pada dasarnya tingkat ancaman bencana banjir di Kabupaten Bengkayang hampir dan merata di seluruh wilayah. Banjir kerap terjadi pada musim penghujan. Setiap tahunnya pada musim penghujan sebagian besar wilayah terpapar banjir. Tingkat kerentanan sehubungan dengan kejadian tersebut cenderung merata karena pada wilayah yang penduduknya tidak padat terdapat lahan produktif sedangkan pada wilayah padat penduduk

kerentanan sosial tinggi dan kerentanan fisik tinggi. Faktor kesiapsiagaan secara umum sudah baik dan masyarakat paham cara untuk menghadapi bencana dan pasca bencana. Tindakan pencegahan yang belum maksimal menjadi salah satu penyebab utama dalam hasil kajian risiko banjir yang masih tinggi. penanganan bencana banjir lahar hujan dilakukan dengan mengedukasi masyarakat dan memaksimalkan fungsi *early warning system* dalam penyebaran informasi peringatan dini serta diperlukan sarana dan prasarana yang memadai dalam rangka mengevakuasi korban banjir. Adapun distribusi luas risiko bencana banjir pada tiap kecamatan di Kabupaten Bengkayang dapat dilihat pada peta dibawah ini.

Gambar 2. 10
Peta Risiko Banjir Kab.Bengkayang

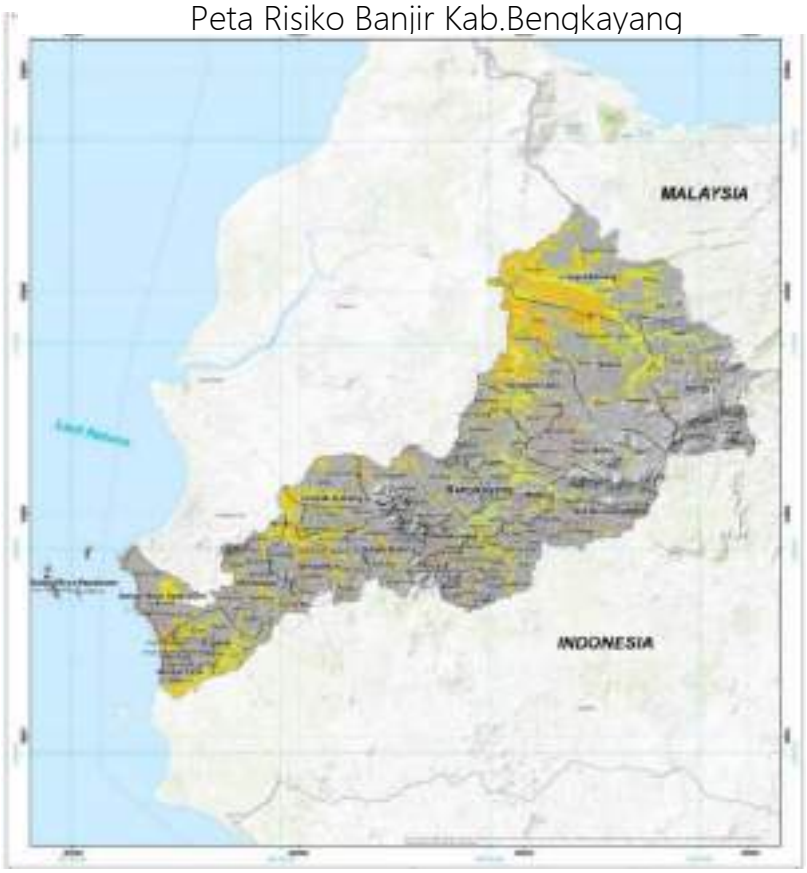

Tabel 2. 12.

Laporan Kejadian Bencana Banjir Tahun 2024 Kab.Bengkayang

No	Tanggal	Lokasi Kejadian Bencana		Warga Terdampak						Keterangan
		Kecamatan	Desa/ Kelurahan	KK	Jiwa	Mengungsi	Rumah Terendam	Rumah Rusak	Kerusakan Lahan (Ha)	
1.	3 Januari 2024	Bengkayang	Bumi Emas	1		1				Banjir menggenangi ruas jalan swadaya dan jalan bambang ismoyo
2.	4 Januari 2024	Bengkayang	Bumi Emas Sebalo Tirta Kencana	214	900	900	185	1		3 Unit jembatan gantung rusak berat
		Sungai Betung	Suka Maju	37	174				10	Menutup akses angkutan barang dan orang
3.	7 – 9 Januari 2024	Ledo	Lesabela	115	430		115			Merendam rumah warga
		Suti Semarang	Kiung	8	36				1	1 Unit jembatan rusak
		Sanggau Ledo	Danti	299	923		299			Banjir berlangsung selama 12 hari
4.	9 Januari 2024	Sungai Raya Kepulauan	Sungai Raya	991			991			Banjir Rob
5.	3 Februari 2024	Jagoi Babang	Sinar Baru	1	1					Korban Meninggal Dunia
6.	5 Maret 2024	Bengkayang	Bumi Emas	27			27			Banjir berlangsung selama 3 jam
		Teriak	Sebetung Menyala	11	50		11		1	1 Unit jembatan rusak ringan
7.	9 Agustus 2024	Samalantan	Babane	16	60		10			Banjir menggenangi rumah warga dan ruas jalan singkawang – bengkayang selama 4 jam,

No	Tanggal	Lokasi Kejadian Bencana		Warga Terdampak						Keterangan
		Kecamatan	Desa/ Kelurahan	KK	Jiwa	Mengungsi	Rumah Terendam	Rumah Rusak	Kerusakan Lahan (Ha)	
										dan tidak dapat dilalui kendaraan
8.	12 Agustus 2024	Ledo	Semangat	65	300		60			Rumah tergenang mencapai 1 meter
			Jumlah	**1.785**	**2.874**	**901**	**1698**	**1**	**12**	

2.1.1.7.2. Kawasan Rawan Gelombang Ekstrem dan Abrasi

Bencana Gelombang Ekstrim dan Abrasi (GEA) memapar 2 Kecamatan di Kabupaten Bengkayang yaitu Kecamatan Sungai Raya dan Kecamata Sungai Raya Kepulauan. Kelas risiko gelombang ekstrim dan abrasi di tiap desa/kelurahan yang memiliki kawasan pesisir Kabupaten Bengkayang berada pada kelas Sedang, dapat dilihat pada peta dibawah ini.

Gambar 2. 11

Peta Indeks Risiko Gelombang Ekstrim dan Abrasi Kab. Bengkayang

2.1.1.7.3. Kawasan Tanah Longsor

Potensi Bencana tanah longsor memapar hampir di seluruh kecamatan di Kabupaten Bengkayang pada kelas Rendah hingga Sedang. Dari jumlah total 124 desa/kelurahan di Kabupaten Bengkayang, terdapat 120 desa/kelurahan yang berpotensi terpapar tanah longsor dengan total luas risiko tanah longsor sebesar 189.459,18 Ha. Dengan demikian secara keseluruhan kelas risiko bencana tanah longsor di Kabupaten Bengkayang adalah Sedang. Adapun distribusi luas risiko bencana tanah longsor di Kabupaten Bengkayang dapat dilihat pada peta dibawah ini**.**

Gambar 2. 12.
Peta Indeks Risiko Tanah Longsor Kabupaten Bengkayang

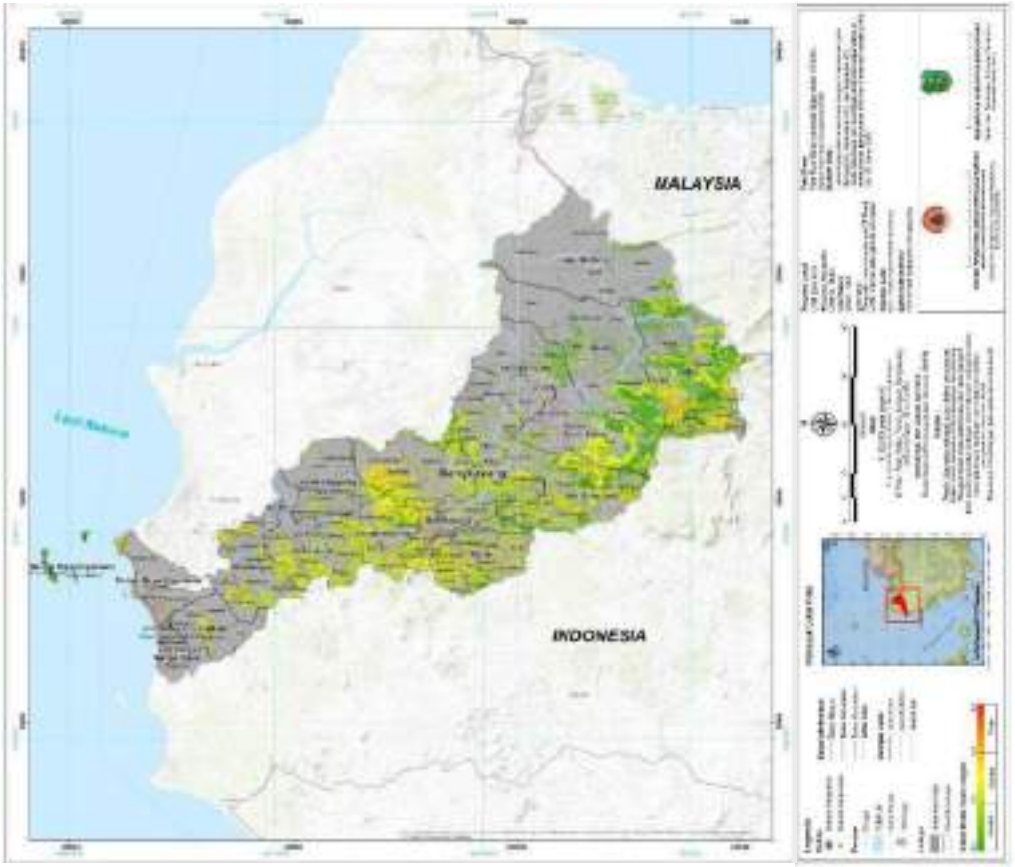

2.1.1.7.4. Kawasan Rawan Kebakaran Hutan dan Lahan (Karhutla)

Risiko kebakaran hutan dan lahan berpotensi terjadi di seluruh kecamatan yang ada di Kabupaten Bengkayang. Kecamatan dengan kelas risiko tinggi terhadap kebakaran hutan dan lahan cukup banyak di temukan dibeberapa desa/kelurahan dan kecamatan di Kabupaten Bengkayang. Secara lebih rinci kelas risiko Tinggi terdapat di 26 desa/kelurahan, kelas Sedang terdapat di 93 desa/kelurahan, dan kelas Rendah di 5 desa/kelurahan. Tutupan lahan vegetasi, berupa Pertanian lahan kering bercampur semak, dan ada beberapa lokasi yang memiliki lahan gambut akan menjadi faktor utama yang meningkatkan luasan wilayah berisiko bencana kebakaran hutan dan lahan di Kabupaten Bengkayang. Pengaruh lain yaitu kapasitas daerah dan masyarakat dalam menghadapi bencana bencana kebakaran hutan dan lahan juga masih membutuhkan adanya peningkatan dan penegasan terutama terkait regulasi yang berkaitan dengan pemanfaatan hutan dan lahan, Adapun tingkat dan potensi luas risiko bencana kebakaran hutan dan lahan di Kabupaten Bengkayang secara lebih lengkapnya dapat dilihat pada Peta dibawah ini.

Gambar 2. 13.

Peta Indeks Risiko Kebakaran Hutan dan Lahan Kab. Bengkayang

2.1.1.7.5. Kawasan Rawan Gempa Bumi

Bencana gempa bumi berisiko terjadi di seluruh Kecamatan di Kabupaten Bengkayang. Dari jumlah total 124 desa/kelurahan di Kabupaten

Bengkayang, seluruh desa/kelurahan hingga kecamatan berisiko terpapar gempa bumi dengan total luas risiko bencana gempa bumi sebesar 539.317,49 Ha. Namun risiko bencana gempa bumi secara keseluruhan di Kabupaten Bengkayang masuk pada kelas Rendah.

Gambar 2.14.
Peta Indeks Risiko Gempa Bumi Kabupaten Bengkayang

2.1.1.7.6. Kawasan Rawan Cuaca Ekstrem

Bencana cuaca ekstrim (angin puting beliung) berpotensi terjadi di seluruh kecamatan di Kabupaten Bengkayang dengan tingkat risiko Rendah,

Sedang dan Tinggi. Secara lebih rinci kelas risiko Tinggi terdapat di 1 desa/kelurahan, kelas Sedang terdapat di 52 desa/kelurahan, dan kelas Rendah di 70 desa/Kelurahan. Dengan demikian, kelas risiko bencana cuaca ekstrim di Kabupaten Bengkayang secara umum dikategorikan kelas resiko **Sedang**. Adapun distribusi luas risiko bencana cuaca ekstrim pada tiap kecamatan di Kabupaten Bengkayang dapat dilihat pada peta dibawah ini.

Gambar 2. 15.
Peta Indeks Risiko Cuaca Ekstrem Kab.Bengkayang

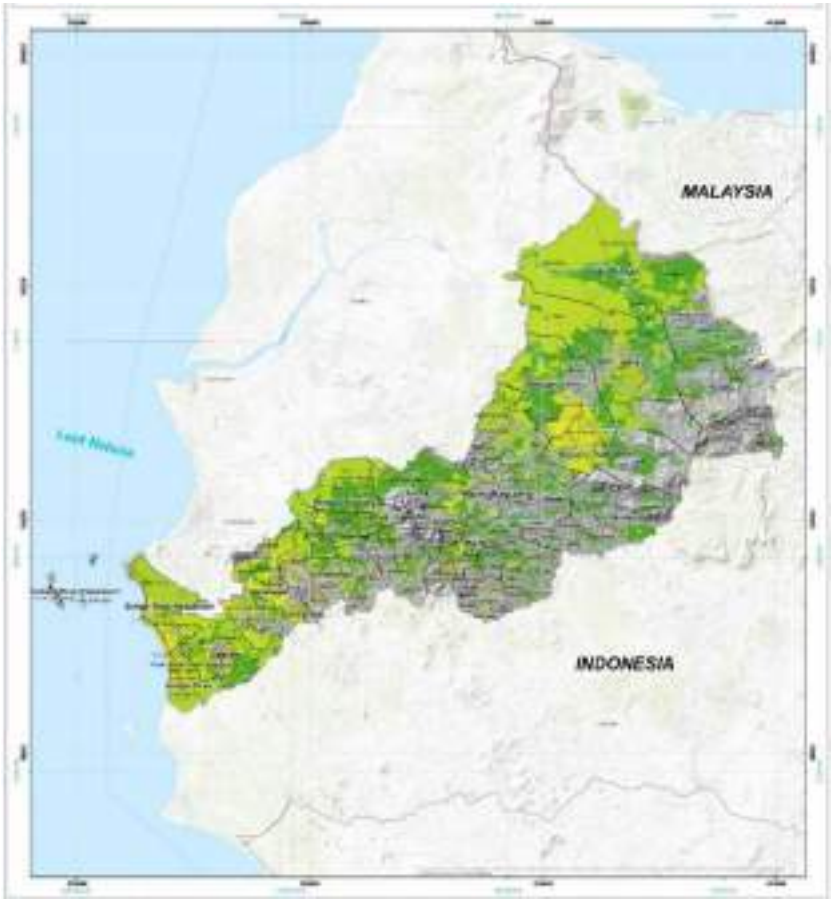

2.1.1.7.7. Rawan Bencana Kekeringan

Bencana kekeringan berpotensi terjadi di seluruh Kecamatan yang berada di Kabupaten Bengkayang. Secara lebih rinci kelas risiko Tinggi tidak

ditemukan di tiap desa/kelurahan, kelas Sedang terdapat di 41 desa/kelurahan, dan kelas Rendah terdapat di 83 desa Dengan demikian, kelas risiko bencana kekeringan secara keseluruhan di Kabupaten Bengkayang masuk pada kelas Sedang. Selengkapnya dapat dilihat pada gambar berikut.

Gambar 2. 16.
Peta Ancaman Kekeringan Kabupaten Bengkayang

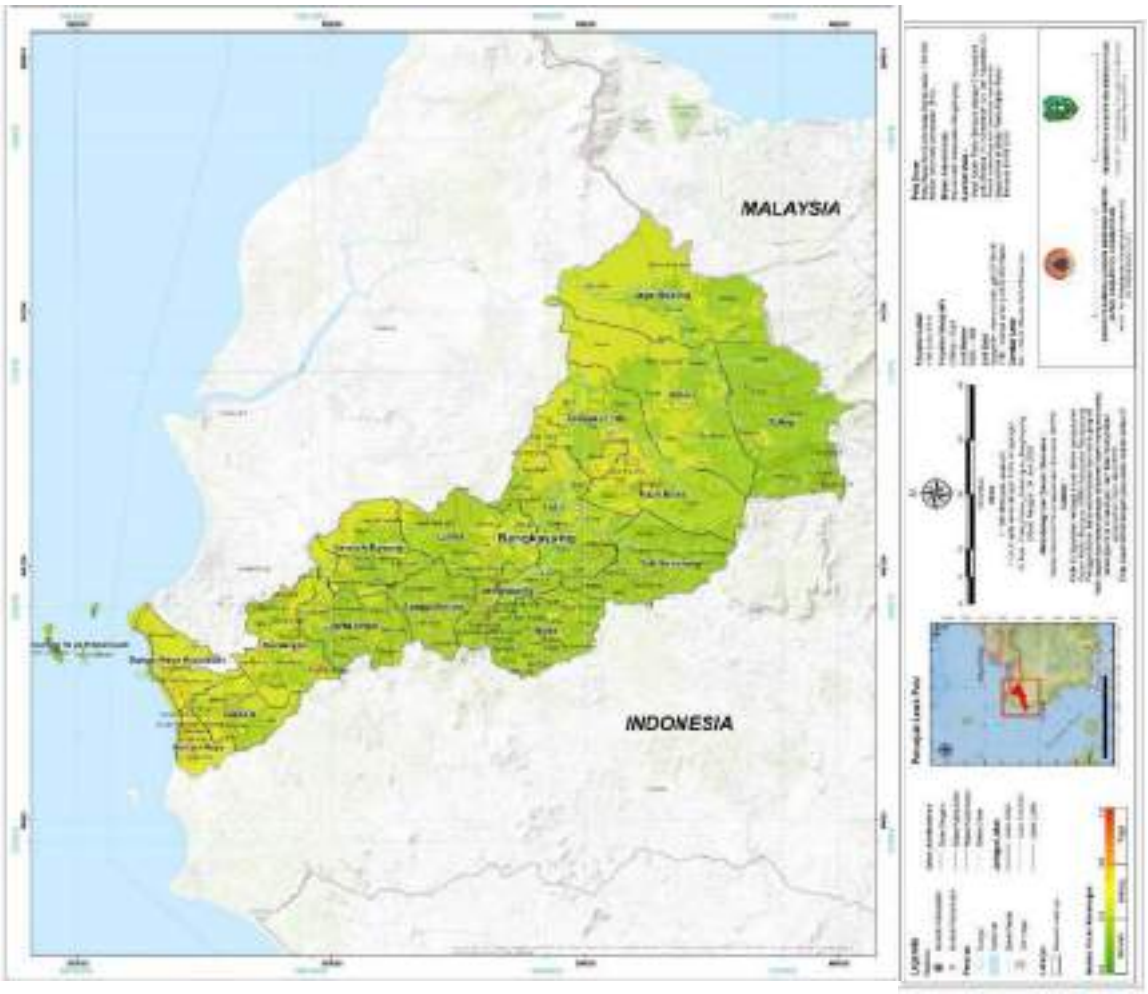

Berikut ini adalah data bencana yang terjadi di di Kabupaten Bengkayang Untuk kejadian bencana tahun dari 2014-2024 .

Tabel 2.13.

Jenis Kejadian Bencana Alam di Kabupaten Bengkayang

Jenis Peristiwa	Tahun Peristiwa										
	2014	2015	2016	2017	2018	2019	2020	2021	2022	2023	2024
Banjir	0	1	4	9	15	20	7	12	5	17	8
Tanah Longsor	0	1	0	6	5	9	6	6	5	5	5
Cuaca Ekstrim (Angin Kencang)	0	1	0	7	3	4	6	5	9	5	2
Kebakaran Hutan dan Lahan	0	0	0	22	22	6	6	4	2	0	0

Dari tabel diatas, dapat di ketahui bawah untuk jenis bencana yang sering terjadi di kabupaten Bengkayang dari tahun 2014 -2024 masih di dominasi oleh peristiwa Bencana banjir dan tanah longsor. Kejadian banjir disebabkan oleh intensitas hujan yang cukup tinggi, yang menyebabkan terjadinya luapan air yang cukup tinggi dibantaran sungai.

2.1.1.8. Kondisi Demografi

Kependudukan merupakan modal dasar dalam pembangunan, bagaikan bilah pisau bermata dua, yang bisa memberikan manfaat Ketika kualitas Sumber Daya Manusi aini mumpuni, akan berdampak negative apabila pertambahan jumlah penduduk dan urbanisasi ke perkotaan justru memperparah tingkat pengangguran, maraknya kriminalitas dan beban subsidi yang harus diberikan oleh pemerintah akibat dari kurangnya lapangan pekerjaan.

Menurut data dari Catatan Sipil Kabupaten Bengkayang pada tahun 2024 semester II jumlah penduduk sebanyak 295.966 jiwa, terdiri dari laki-laki 153.717 jiwa dan perempuan 142.249 jiwa, Penduduk ini tersebar di 17 (tujuh belas) kecamatan yaitu Kecamatan Sungai Raya, Kecamatan Samalantan, Kecamatan Ledo, Kecamatan Bengkayang, Kecamatan Seluas, Kecamatan Sanggau Ledo, Kecamatan Jagoi Babang, Kecamatan Monterado, Kecamatan Teriak, Kecamatan Suti Semarang, Kecamatan Capkala, Kecamatan Siding, Kecamatan Lumar, Kecamatan Sungai Betung, Kecamatan Sungai Raya Kepulauan, Kecamatan Lembah Bawang dan Kecamatan Tujuh Belas.

Dari Tabel dibawah ini terlihat bahwa jumlah penduduk terbesar terdapat di Kecamatan Monterado yaitu 34.658 jiwa (11,71%), sedangkan Kecamatan Suti Semarang memiliki jumlah penduduk terkecil yaitu 6.224 Jiwa (2,10%).

Tabel 2.14.

Jumlah Penduduk menurut Kecamatan dan Jenis Kelamin Menurut Kecamatan Tahun 2024

WILAYAH	LAKI - LAKI		PEREMPUAN		JUMLAH	
	JIWA	%	JIWA	%	JIWA	%
KAB. BENGKAYANG	**153.717**	**51,94**	**142.249**	**48,06**	**295.966**	**100**
SUNGAI RAYA	12.035	4,07	11.485	3,88	23.520	7,95

WILAYAH	LAKI - LAKI		PEREMPUAN		JUMLAH	
	JIWA	%	JIWA	%	JIWA	%
SAMALANTAN	12.890	4,36	11.533	3,90	24.423	8,25
LEDO	8.151	2,75	7.597	2,57	15.748	5,32
BENGKAYANG	17.666	5,97	16.939	5,72	34.605	11,69
SELUAS	11.293	3,82	10.385	3,51	21.678	7,32
SANGGAU LEDO	8.078	2,73	7.824	2,64	15.902	5,37
JAGOI BABANG	5.196	1,76	4.792	1,62	9.988	3,37
MONTERADO	18.215	6,15	16.443	5,56	34.658	11,71
TERIAK	9.550	3,23	8.614	2,91	18.164	6,14
SUTI SEMARANG	3.308	1,12	2.916	0,99	6.224	2,10
CAPKALA	5.410	1,83	4.778	1,61	10.188	3,44
SIDING	4.434	1,50	4.081	1,38	8.515	2,88
LUMAR	4.488	1,52	4.122	1,39	8.610	2,91
SUNGAI BETUNG	6.794	2,30	6.196	2,09	12.990	4,39
SUNGAI RAYA KEPULAUAN	14.714	4,97	13.882	4,69	28.596	9,66
LEMBAH BAWANG	3.531	1,19	3.129	1,06	6.660	2,25
TUJUH BELAS	7.964	2,69	7.533	2,55	15.497	5,24

Sumber : Catatan Sipil Kabupaten Bengkayang

Dependency Ratio / Rasio Ketergantungan atau Rasio Beban Tanggungan adalah angka yang menyatakan perbandingan antara banyaknya penduduk usia non produktif (penduduk usia dibawah 15 tahun/penduduk muda dan penduduk usia 65 tahun atau lebih/penduduk tua) dengan banyaknya penduduk usia produktif (penduduk usia 15 sampai 64 tahun). Rasio Ketergantungan menunjukkan beban yang harus ditanggung oleh penduduk usia produktif terhadap penduduk usia non produktif. Semakin tinggi persentase Rasio Ketergantungan menunjukkan semakin tingginya beban yang harus ditanggung penduduk produktif untuk membiayai hidup penduduk non produktif. Sebaliknya, jika semakin rendah persentase Rasio

Ketergantungan, maka semakin rendah pula beban penduduk produktif untuk menanggung penduduk usia non produktif.

Berdasarkan hasil Sensus Penduduk (SP) 2010 dan 2020, proporsi penduduk usia non produktif (0-14) tahun berkurang 7,19% dan usia 65 tahun keatas bertambah 1,62%. Proporsi penduduk usia 15-64 tahun bertambah 5,57%. Perbandingan penduduk usia non produktif dengan usia produktif yang disebut Dependency Ratio (DR) atau Rasio Beban Ketergantungan (RBK) menurun dari 59,54 tahun 2010 menjadi 46,51 tahun 2020. Penurunan ini merupakan dampak dari keberhasilan dan kesadaran masyarakat menjalankan program KB. Rasio beban ketergantungan yang semakin kecil pertanda baik bagi daya saing daerah.

Angka DR kurang dari 50, menandakan Kabupaten Bengkayang telah masuk dalam era bonus demografi dan ini merupakan kesempatan emas (gold opportunity) bagi Pemerintah Kabupaten Bengkayang untuk meningkatkan kualitas SDM guna percepatan pembangunan ekonomi dan kesejahteraan masyarakat. Bonus demografi yang terjadi di era digitalisasi ditandai dengan perubahan generasi dari Generasi X (kelahiran 1965-80) ke Generasi Milenial (kelahiran 1981-96); Generasi Z (1997-2012) dan Generasi Post Z (kelahiran 2013). Potensi Generasi Milenial, Generasi Z dan Generasi Post Z yang jumlahnya relatif besar (hampir 70% dari 286.366 jiwa penduduk Kabupaten Bengkayang) harus ditingkatkan kualitasnya dalam konteks percepatan pembangunan yang berdaya saing dan berkelanjutan.

Tabel 2.15.

Struktur Penduduk dan *Dependency Ratio* Kabupaten Bengkayang Tahun 2010 dan 2020

Umur	2010		2020		Perubahan		Dependency Ratio (DR)	
(tahun)	Jumlah	%	Jumlah	%	Jumlah	%	2010	2020
0 - 14	73.803	34,28	77.579	27,09	3.776	-7,19		
15 - 64	134.934	62,68	195.452	68,25	60.518	5,57	59,54	46,51
65+	6.540	3,04	13.335	4,66	6.795	1,62		
Total	**215.277**	**100,00**	**286.366**	**100**	**56.547**			Bonus Demografi

Sumber : Hasil SP 2010 dan SP 2020.

2.1.2. Aspek Kesejahteraan Masyarakat

Aspek kesejahteraan masyarakat di Kabupaten Bengkayang diuraikan dalam fokus kesejahteraan masyarakat dan pemerataan ekonomi yang kemudian digambarkan secara gamblang pada Pertumbuhan Ekonomi, Laju Inflasi, fokus kesejahteraan sosial digambarkan dengan IPM, angka kemiskinan dan angka pengangguran.

2.1.2.1. Fokus Kesejahteraan dan Pemerataan Ekonomi

2.1.2.1.1. Pertumbuhan Ekonomi

Grafik 2. 1

Pertumbuhan Ekonomi Kab. Bengkayang Tahun 2019 - 2024

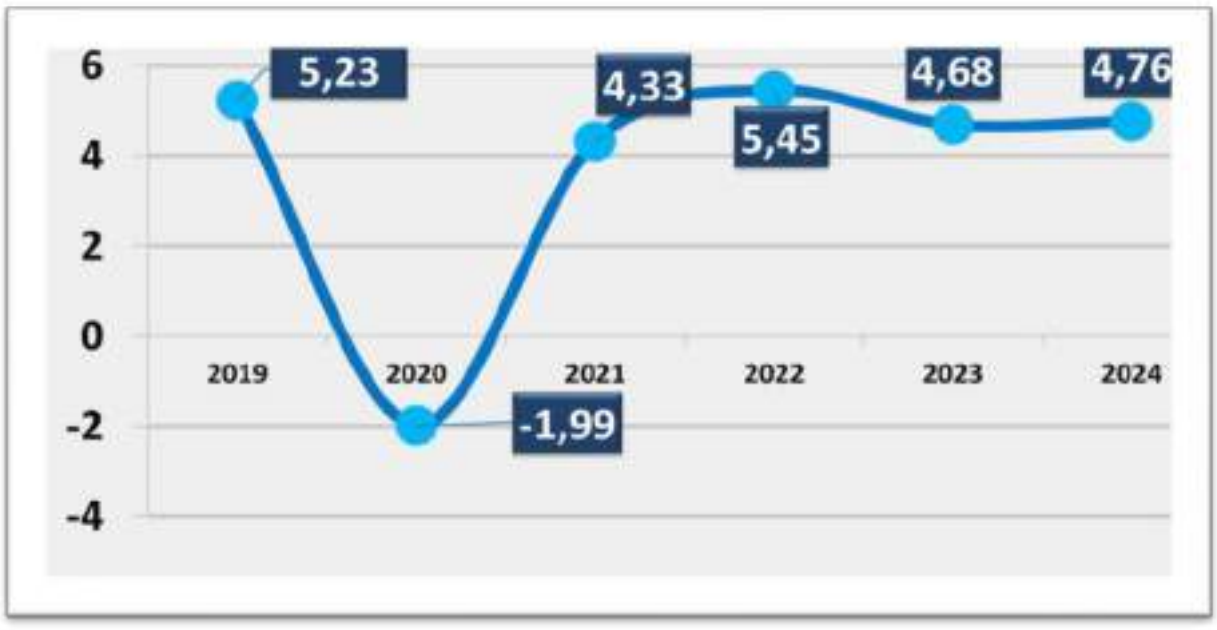

Sumber : BPS Bengkayang

Mencermati dinamika perekonomian global yang bergerak sangat dinamis, kebijakan fiscal tahun 2026 difokuskan untuk mewujudkan kedaultan pangan, energi dan ekonomi.sementara itu, strategi jangka menengah diarahkan untuk memperkuat kemandirian ekonomi dan sosial dalam mewujudkan Indonesia yang Tangguh, mandiri dan sejahtera melalui 8 (delapan) strategi yang difokuskan pada: ketahanan pangan, ketahanan energi,makan bergizi gratis (MBG), program Pendidikan, program Kesehatan, pembangunan desa, koperasi dan UMKM, pertahanan semesta; serta akselerasi investasi dan perdagangan global. Untuk merespon gejolak perekonomian global, APBN dioptimalkan sebagai *shock absorber* untuk meredam gejolak melalui stabilisasi ekonomi, melindungi dunia usaha dan masyarakat, serta menjaga APBN tetap sehat dan kredibel.

Sedangkan arah kebijakan ekonomi Kabupaten Bengkayang berfokus pada pengembangan potensi lokal yang dimiliki, dengan tujuan untuk meningkatkan kesejahteraan masyarakat dan mendorong pertumbuhan ekonomi yang inklusif serta berkelanjutan. Tren pertumbuhan ekonomi di Kabupaten Bengkayang mulai dari tahun 2019 hingga tahun 2024 di atas, untuk tahun 2024 Kabupaten Bengkayang mengalami peningkatan dari tahun 2023 meskipun angka 4,76% merupakan capaian yang bersifat sangat sementara disebabkan belum adanya rilis ataupun publikasi secara resmi berupa angka tetap dari BPS Kabupaten Bengkayang. Pertumbuhan ekonomi di Kabupaten Bengkayang masih di dominasi oleh tiga sektor utama, mulai yang terbesar disumbang oleh sektor pertanian, kehutanan dan perikanan,

disusul oleh perdagangan besar dan eceran : reparasi mobil dan sepeda motor serta sektor kontruksi. Mengacu target yang ditetapkan di dalam RPJMD Kabupaten Bengkayang untuk tahun 2024 yakni pada kisaran 5,05-5,80 persen , jika dibandingkan capaian sementara dari BPS yakni 4,76 maka capaian ini masih dibawah target sehingga masih perlu di tingkatkan kebijakan yang mendukung pertumbuhan ekonomi itu sendiri.

Pada tahun 2026, diproyeksikan pertumbuhan ekonomi mengalami fluktuasi, namun dengan harapan masih pada tren yang positif dengan dukungan prioritas-prioritas Pembangunan yang mendukung pertumbuhan ekonomi baik prioritas daerah maupun Pemerintah Pusat seperti program percepatan atau *Quick Win* pada RPJMN 2025-2029 yang merupakan bagian dari Asta Cita Bapak Presiden Prabowo Subianto. Bentuk-bentuk program prioritas pada tahun 2026 antara lain : peningkatan sarana prasarana di sektor perdagangan, perindustrian, pertanian, perkebunan, perikanan, peternakan, meningkatkan daya saing sektor pariwisata, diversifikasi produk pertanian, perkebunan dan perikanan serta kualitas dan cadangan pangan, meningkatkan potensi komoditas pertanian, perkebunan dan perikanan, menciptakan iklim investasi yang kondusif dengan dukungan, insentif perizinan yang efektif bagi pelaku usaha, pengembangan industri kecil menengah dan pengembangan ekonomi kreatif, fasilitasi hak kekayaan intelektual daerah dalam melindungi dan mengembangkan potensi daerah.

Grafik 2. 2

PDRB tahun 2022-2024

Sumber : BPS Kabupaten Bengkayang

Untuk menggambarkan dan memproyeksikan PDRB Kabupaten Bengkayang pada tahun 2026 dapat menggunakan data tren yang aktual yakni tren pertumbuhan PDRB mulai Triwulan I tahun 2022 hingga Triwulan III tahun 2024. Dari data di atas terlihat pertumbuhan PDRB di Kabupaten Bengkayang mengalami fluktuasi namun dapat dikatakan tidak terlalu signifikan berkisar diangka 4-5 persen.

Tabel 2.16.

Laju Pertumbuhan PDRB Atas Dasar Harga Konstan 2010 Menurut Lapangan Usaha di Kabupaten Bengkayang (persen), 2020–2024

Lapangan Usaha		Tahun				
		2020	2021	2022	2023	2024
A.	Pertanian, Kehutanan, dan Perikanan	0,16	2,97	3,78	0,61	3,26
B.	Pertambangan dan Penggalian	-2,52	4,77	5,88	2,69	3.81
C.	Industri Pengolahan	-4,07	5,7	4,04	2,57	3,13
D.	Pengadaan Listrik dan Gas	2,17	1,09	3,47	13,73	5,05

Lapangan Usaha		Tahun				
		2020	2021	2022	2023	2024
E.	Pengadaan Air, Pengelolaan Sampah, Limbah dan Daur Ulang	4,22	5,54	6,11	4,7	4,42
F.	Konstruksi	-6,23	7,97	9,43	4,12	4,09
G.	Perdagangan Besar dan Eceran; Reparasi Mobil dan Sepeda Motor	-5,71	3,31	9,35	8,34	6,29
H.	Transportasi dan Pergudangan	-10,8	-1,01	14,45	7,01	8,56
I.	Penyediaan Akomodasi dan Makan Minum	-16,38	7,74	9,08	8,6	6,11
J.	Informasi dan Komunikasi	8,23	6,15	7,17	8,84	5,12
K.	Jasa Keuangan dan Asuransi	-2,85	3,08	1,05	5,08	3,02
L.	Real Estat	0,73	3,29	1,39	9,7	8,06
M, N.	Jasa Perusahaan	-5,93	0,26	8,15	13,93	5,92
O.	Administrasi Pemerintahan, Pertahanan dan Jaminan Sosial Wajib	2	-0,84	1,51	5,77	7,89
P.	Jasa Pendidikan	-6,11	4,58	4,82	9,47	9,65
Q.	Jasa Kesehatan dan Kegiatan Sosial	15,72	28,16	0,7	19,27	5
R,S,T,U.	Jasa lainnya	-19,48	1,54	9,39	13,62	6,71
Produk Domestik Regional Bruto		**-1,99**	**4,33**	**5,45**	**4,68**	**4,75**

Sumber : BPS Bengkayang 2025

Tabel di atas menunjukkan pergerakan PDRB ADHK dalam kurun waktu 5 (lima) tahun terakhir. Pada tahun 2020 besaran laju pertumbuhan PDRB memiliki nilai minus 1,99 yang diakibatkan oleh pandemi Covid-19. Namun seiring pulihnya kondisi perekonomian pasca pandemi besaran laju pertumbuhanpun mengalami kenaikan menjadi 5,45 persen pada tahun 2022 dan cukup stabil hingga tahun-tahun berikutnya. Peningkatan volume PDRB

dari tahun ke tahun menunjukkan pergerakan perekonomian yang berkelanjutan kearah yang lebih baik. Pembangunan yang terus menerus di berbagai sektor menjadi salah satu pendorong pertambahan nilai.

Laju pertumbuhan riil sektoral dipengaruhi oleh berbagai faktor antara lain Faktor-faktor eksternal bersumber dari situasi makro ekonomi nasional/global sektor moneter, kebijakan harga BBM, kondisi di pasar barang, dan sebagainya, dan faktor internal bersifat tidak langsung pada kinerja unit-unit kegiatan usaha mikro ekonomi yang tentunya bervariatif.

a. PDRB Per Kapita

Pendapatan per kapita merupakan indikator yang digunakan untuk mengukur tingkat kesejahteraan masyarakat dalam suatu negara. Adapun Pendapatan per kapita dapat dihitung dengan membagi PDRB suatu daerah dengan jumlah penduduk di wilayah tersebut.

Tabel 2.17.
Perkembangan PDRB dan PDRB Per Kapita Kabupaten Bengkayang
Tahun 2020– 2024

Nilai PDRB / *GRDP Value (Milliar Rupiah/Billion Rupiahs)*					
Tahun/*Year*	**2020**	**2021**	**2022**	**2023**	**2024**
ADHB / *at current price*	8.673	9.318	10.325	11.146	12.237
ADHK / *at 2010 constant price*	5.600	5.843	6.161	6.450	6.755
PDRB per Kapita / *GRDP Per Capita* (Juta Rupiah / *Million Rupiah)*					
ADHB / *at current price*	30,28	32,03	34,78	36,74	40,33
ADHK / *at 2010 constant price*	19,56	20,08	20,75	21,57	22,26
Pertumbuhan PDRB Per Kapita ADHK 2010/*Growth*	-12,64	2,69	3,35	3,94	3,19

Nilai PDRB / *GRDP Value (Milliar Rupiah/Billion Rupiahs)*					
Tahun/*Year*	**2020**	**2021**	**2022**	**2023**	**2024**
of GRDP Per Capita at 2010 Constant Price					
Jumlah Penduduk (orang) / *Population (People)*	**286.366**	**290.943**	**296.855**	**298.979**	**303.422**
Pertumbuhan Jumlah Penduduk (Persen) / *Population Growth (Percent)*	**12,19**	**1,6**	**2,03**	**4,4**	**1,4**

Sumber : BPS Bengkayang 2025

Salah satu indikator tingkat kemakmuran penduduk di suatu wilayah dapat dilihat dari nilai PDRB per kapita, yang merupakan hasil bagi antara nilai tambah yang dihasilkan oleh seluruh kegiatan ekonomi dengan jumlah penduduk. PDRB per kapita atas dasar harga berlaku menunjukkan nilai PDRB per kepala atau per satu orang penduduk.

PDRB perkapita Kabupaten Bengkayang ADHB sejak tahun 2020 hingga tahun 2024 mengalami kenaikan yang cukup signifikan. Berdasarkan tabel diatas perkembangan PDRB perkapita Kabupaten Bengkayang pada tahun 2020 ADHB sebesar 30,28 juta naik menjadi 32,03 juta rupiah tahun 2021 dan terus meningkat sampai di tahun 2024 menjadi sebesar 40,33 juta rupiah.

Selanjutnya, ditahun 2024 dengan jumlah penduduk sebanyak 303.422 jiwa kemudian terjadi penurunan pada pertumbuhan PDRB pada tahun 2024.

b. PDRB Atas Dasar Harga Konstan (ADHK)

PDRB ADHK merupakan instrumen yang bisa digunakan untuk melihat laju pertumbuhan ekonomi daerah setiap tahunnya. Artinya semakin tinggi PDRB ADHK maka laju pertumbuhan ekonomi daerah semakin membaik dan

stabil. PDRB ADHK maka laju pertumbuhan ekonomi daerah semakin membaik dan stabil. Tahun 2024 nilai PDRB Kabupaten Bengkayang ADHK menurut lapangan usaha sebesar 6,75 triliun mengalami peningkatan dari tahun 2023 yaitu 6,44 triliun rupiah. Hal ini menunjukkan selama tahun 2023 ke tahun 2024, Kabupaten Bengkayang mengalami pertumbuhan ekonomi sekitar 4,75 persen.

Secara rinci perkembangan PDRB ADHK di Kabupaten Bengkayang sebagai berikut:

Tabel 2.18.
PDRB Kabupaten Bengkayang ADHK 2010 Tahun 2020-2024
Menurut Lapangan Usaha (Miliar Rupiah)

Lapangan Usaha		Tahun				
		2020	2021	2022	2023	2024
A.	Pertanian, Kehutanan, dan Perikanan	2.038.346	2.098.843	2.178.217	2.191,44	2.286,83
B.	Pertambangan dan Penggalian	155.086	162.482	172.039	176,67	182,94
C.	Industri Pengolahan	556.886	588.647	612.407	628,12	647,89
D.	Pengadaan Listrik dan Gas	686	693	717	0,82	0,87
E.	Pengadaan Air, Pengelolaan Sampah, Limbah dan Daur Ulang	4.501	4.750	5.041	5,82	5,51
F.	Konstruksi	474.023	511.810	560.083	583,15	580,45
G.	Perdagangan Besar dan Eceran; Reparasi Mobil dan Sepeda	886.830	916.192	1.001.886	1.085,43	1.154,76

Lapangan Usaha		Tahun				
		2020	2021	2022	2023	2024
	Motor					
H.	Transportasi dan Pergudangan	97.942	96.950	110.958	118,74	128,91
I.	Penyediaan Akomodasi dan Makan Minum	93.838	101.101	110.286	119,77	127,08
J.	Informasi dan Komunikasi	348.537	369.984	396.516	431,55	460,37
K.	Jasa Keuangan dan Asuransi	151 .794	156.466	158.107	166,14	171,15
L.	Real Estat	183.613	189.658	192.295	210,96	227,95
M, N.	Jasa Perusahaan	17.348	17.393	18.811	21,43	22,7
O.	Administrasi Pemerintahan, Pertahanan dan Jaminan Sosial Wajib	298.078	295.569	300.027	317,35	336,14
P.	Jasa Pendidikan	139.235	145.611	152.632	167,08	183,2
Q.	Jasa Kesehatan dan Kegiatan Sosial	115.828	148.446	149.490	178,3	188,38
R,S,T,U.	Jasa lainnya	37.752	38.334	41.934	47,65	50,84
Produk Domestik Regional Bruto		**5.600.32**	**5.842.93**	**6.161.44**	**6.449,88**	**6.755,97**

Sumber : BPS Bengkayang 2025

Berdasarkan tabel 2.13, selama 5 tahun terakhir (2020-2024) struktur perekonomian Kabupaten Bengkayang didominasi oleh 5 (lima) kategori

lapangan usaha, diantaranya : pertanian, kehutanan, dan perikanan; perdagangan besar dan eceran, reparasi mobil dan sepeda motor; konstruksi; industri pengolahan; dan administrasi pemerintahan, pertahanan, dan jaminan sosial wajib. Hal ini dapat dilihat dari peranan masing-masing lapangan usaha terhadap pembentukan PDRB Kabupaten Bengkayang.

Struktur lapangan usaha masyarakat Kabupaten Bengkayang masih didominasi oleh sektor pertanian, kehutanan dan perikanan dengan kontribusi sekitar 34 persen ditahun 2024. Kemudian pada sektor perdagangan besar dan eceran; reparasi mobil dan sepeda motor meyumbang persentase yang cukup besar juga yaitu sebesar 17 persen, kemudian diikuti oleh lapangan usaha industri pengolahan dengan nilai sebesar 10 persen.

Tabel 2.19.
Distribusi Persentase PDRB Kabupaten Bengkayang ADHB
Tahun 2020-2024 Menurut Lapangan Usaha (%)

Lapangan Usaha		Tahun				
		2020	2021	2022	2023	2024
A.	Pertanian, Kehutanan, dan Perikanan	33,63	33,66	33,42	33	34,25
B.	Pertambangan dan Penggalian	3,03	3,01	2,98	2,9	2,91
C.	Industri Pengolahan	9,85	10,12	10,1	9,4	9,18
D.	Pengadaan Listrik dan Gas	0,01	0,01	0,01	0,01	0,01
E.	Pengadaan Air, Pengelolaan Sampah, Limbah dan Daur Ulang	0,07	0,07	0,06	0,06	0,06
F.	Konstruksi	10,29	10,77	11,38	11,1	10,69
G.	Perdagangan Besar dan Eceran; Reparasi Mobil dan Sepeda Motor	15,08	14,74	15,23	15,8	15,73
H.	Transportasi dan Pergudangan	1,94	1,83	2,02	2,1	2,21

Lapangan Usaha		Tahun				
		2020	2021	2022	2023	2024
I.	Penyediaan Akomodasi dan Makan Minum	1,9	1,94	1,95	1,98	1,96
J.	Informasi dan Komunikasi	5,17	5,17	5,02	5,1	4,95
K.	Jasa Keuangan dan Asuransi	2,53	2,5	2,38	2,3	2,18
L.	Real Estat	3,43	3,25	3,02	3,1	3,12
M, N.	Jasa Perusahaan	0,33	0,31	0,31	0,3	0,33
O.	Administrasi Pemerintahan, Pertahanan dan Jaminan Sosial Wajib	7,81	7,34	7,03	7,2	7
P.	Jasa Pendidikan	2,35	2,33	2,26	2,3	2,33
Q.	Jasa Kesehatan dan Kegiatan Sosial	2,01	2,44	2,27	2,6	2,51
R,S,T,U.	Jasa lainnya	0,58	0,53	0,54	0,58	58
Produk Domestik Regional Bruto		**100**	**100**	**100**	**100**	**100**

Sumber : BPS Bengkayang 2025

Berdasarkan tabel 2.14, diatas menunjukkan diantara berbagai macam sektor lapangan usaha tersebut, distribusi persentase PDRB ADHB masih didominasi oleh lapangan usaha pertanian, kehutanan dan perikanan. Dari kelima sektor yang memberikan kontribusi terbesar terhadap PDRB pada sektor industri pengolahan mengalami penurunan, pada tahun 2021 pertumbuhan nilai sebesar 10,12 persen menjadi 9,18 persen di tahun 2024, salah satu faktor yang menyebabkan terjadinya penurunan kontribusi lapangan usaha industri pengolahan adalah penurunan daya beli masyarakat berdampak pada permintaan produk dan maraknya produk impor yang beredar di pasar domestik.

c. PDRB Atas Dasar Harga Berlaku (ADHB)

Produk Domestik Regional Bruto (PDRB) Atas Dasar Harga Berlaku (ADHB) adalah nilai total produksi barang dan jasa akhir yang dihasilkan dalam suatu wilayah geografis tertentu selama satu periode tertentu.

Tabel 2.20.
PDRB Kabupaten Bengkayang ADHB Tahun 2020-2024
Menurut Lapangan Usaha (Miliar Rupiah)

Lapangan Usaha		Tahun				
		2020	2021	2022	2023	2024
A.	Pertanian, Kehutanan, dan Perikanan	2.916.59	3.137.008	3.450,41	3.677,92	4.191,52
B.	Pertambangan dan Penggalian	262.85	280.196	307,87	320,46	355,85
C.	Industri Pengolahan	854.04	942.975	1.042,70	1.051,19	1.124,02
D.	Pengadaan Listrik dan Gas	0,97	1,00	1,07	1,26	1,34
E.	Pengadaan Air, Pengelolaan Sampah, Limbah dan Daur Ulang	5.69	6,14	6,53	6,84	7,25
F.	Konstruksi	891.86	1.003.331	1.174,94	1.236,80	1.307,79
G.	Perdagangan Besar dan Eceran; Reparasi Mobil dan Sepeda Motor	1.307.86	1.373.662	1.572	1.779,57	1.925,22
H.	Transportasi dan Pergudangan	168.11	170.425	208,12	238,41	270,46
I.	Penyediaan Akomodasi dan Makan Minum	165.15	180.965	201,6	221,21	239,76
J.	Informasi dan Komunikasi	448.36	481.457	518,34	564,53	605,31

Lapangan Usaha		Tahun				
		2020	2021	2022	2023	2024
K.	Jasa Keuangan dan Asuransi	219.25	232.716	245,56	257,59	266,23
L.	Real Estat	297.47	302.602	312,25	343,83	382,20
M, N.	Jasa Perusahaan	28.481	28.518	32,04	37,44	40,52
O.	Administrasi Pemerintahan, Pertahanan dan Jaminan Sosial Wajib	677.65	684.088	726,2	798,06	856,65
P.	Jasa Pendidikan	204.01	216.778	233,38	257,62	285,50
Q.	Jasa Kesehatan dan Kegiatan Sosial	174.07	226.956	234,75	288,37	307,73
R,S,T,U.	Jasa Lainnya	50.32	49.71	55,98	65,19	70,58
Produk Domestik Regional Bruto		**8.6472,73**	**9.318.53**	**10.324,51**	**11.146,26**	**12.237,93**

Sumber : BPS Bengkayang 2025

Tabel diatas menunjukkan secara rata-rata, PDRB Kabupaten Bengkayang atas dasar harga berlaku selama kurun waktu 5 tahun terakhir mengalami pertumbuhan sebesar 9 persen per tahun. Secara absolut, PDRB atas dasar harga berlaku mengalami pertambahan secara rata-rata sebesar 891 milyar rupiah setiap tahun sejak tahun 2020 sampai 2024. Peningkatan yang signifikan ini menunjukkan cukup berhasilnya upaya pembangunan ekonomi yang telah dilaksanakan, sehingga aktivitas kegiatan ekonomi disektor riil mampu menghasilkan pertambahan nilai PDRB.

c. PDRB Sisi Pengeluaran

Tabel 2.21.
PDRB Atas Dasar Harga Berlaku
Menurut Jenis Pengeluaran, Kabupaten Bengkayang Tahun 2020-2024 (Juta Rupiah)

No	Komponen Pengeluaran	Tahun				
		2020	2021	2022	2023	2024
1.	Konsumsi Rumah Tangga	5.035,37	5.329,22	5.846,02	6.168,32	6.624,14
2.	Konsumsi LNPRT	157,77	168,07	187,49	212.47	235,72
3.	Konsumsi Pemerintah	1.166,15	1.231,25	1.260.81	1.430	1.548,36
4.	Pembentukan Modal Tetap Bruto	2.630,66	2.845,01	3.185,56	3.696	3.965,73
5.	Perubahan Inventori	15,06	16,96	24.38	486.04	145,53
6.	Net Ekspor Barang dan Jasa	938,09	995,5	1.135,50	748.43	-281,55
Produk Domestik Regional Bruto		**8.672,73**	**9.318,53**	**10.324,51**	**11.146,26**	**12.237,93**

Sumber : BPS Bengkayang 2025

Secara rinci PDRB diklasifikasikan 6 komponen yaitu komponen diantaranya pengeluaran konsumsi rumah tangga, pengeluaran konsumsi LNPRT, pengeluaran konsumsi pemerintah, pembentukan modal tetap bruto, perubahan inventori, dan net ekspor barang dan jasa.

Kondisi perekonomian sempat mengalami keterpurukan pada tahun 2020 diakibatkan oleh pandemi Covid-19, kemudian pada tahun 2021 kondisi perekonomian mulai kembali membaik. Perekonomian Kabupaten Bengkayang periode 2020-2024 mengalami pertumbuhan yang berfluktuasi, yakni sebesar; minus 1,99 persen; 4,33 persen; 5,45 persen kemudian kembali turun di tahun 2023 sebesar 4,68 persen dan naik menjadi 4,75 persen.

Dilihat pada tabel diatas, nilai PDRB Kabupaten Bengkayang ADHB selama 5 (lima) tahun terakhir terus mengalami kenaikan. Dari tahun 2020

hingga ke tahun 2024 mengalami kenaikan sebesar 3,5 miliar. Meskipun data Tahun 2023– 2024 masih bersifat sangat sementara.

PDRB Kabupaten Bengkayang selama lima tahun terakhir didominasi oleh konsumsi rumah tangga yang berkisar diatas angka 50 persen dengan kecenderungan konstan. Pengeluaran untuk aktivitas pembentukan modal tetap bruto (PMTB) juga mempunyai kontribusi yang relatif besar yakni sekitar 30 – 32 persen. Namun ada penurunan pada komponen perubahan inventori dan net ekspor barang dan jasa. Sementara nilai PDRB Kabupaten Bengkayang ADHK 2010 menurut jenis pengeluaran sebesar 5,6 miliar rupiah (2020), 5,8 miliar rupiah (2021); 6,1 miliar rupiah (2022); 6,4 miliar rupiah (2023) dan 6,7 miliar rupiah di tahun (2024).

Tabel 2.22.
PDRB Atas Dasar Harga Konstan 2010 Menurut Pengeluaran,
Kabupaten Bengkayang Tahun 2020-2024 (Juta Rupiah)

No	Komponen Pengeluaran	Tahun				
		2020	2021	2022	2023	2024
1.	Konsumsi Rumah Tangga	3.320,82	3.432,67	3.598,44	3.689,98	3.843,49
2.	Konsumsi LNPRT	104,56	108,47	113,48	121,3	129,12
3.	Konsumsi Pemerintah	773,86	782,53	750,93	809,4	853,86
4.	Pembentukan Modal Tetap Bruto	1.572,57	1.651,04	1.774,41	1.934,52	2.020,85
5.	Perubahan Inventori	37,17	33,24	58,92	206,92	195,27
6.	Net Ekspor Barang dan Jasa	-208,65	-116,02	-132,04	-312,24	-286,62
Produk Domestik Regional Bruto		**5.600,32**	**5.842,93**	**6.161,45**	**6.449,88**	**6.755,97**

Sumber : BPS Bengkayang 2025

2.1.2.1.2. Laju Inflasi

Salah satu variabel ekonomi makro yang biasa digunakan dalam mengukur dan meneliti kinerja perekonomian adalah tingkat inflasi. Inflasi

adalah salah satu faktor untuk mengukur seberapa jauh perekonomian suatu negara mampu mempertahankan tingkat stabilitas dan perkembangan ekonominya.

Inflasi merupakan indikator pergerakan antara permintaan dan penawaran di pasar riil. Inflasi juga sebagai salah satu indikator penting yang dapat memberikan informasi tentang dinamika perkembangan harga barang dan jasa yang dikonsumsi masyarakat. Perkembangan harga barang dan jasa ini berdampak langsung terhadap tingkat daya beli dan biaya hidup Masyarakat. Suatu daerah dikatakan memiliki stabilitas ekonomi yang baik jika tingkat inflasinya lebih rendah dibandingkan daerah lain dalam suatu kurun waktu tertentu. Inflasi yang tinggi akan mengakibatkan terjadinya lonjakan harga yang berakibat pada penurunan daya beli masyarakat.

Grafik 2.3.

Tingkat Inflasi Kalbar dan Nasional secara y-on-y

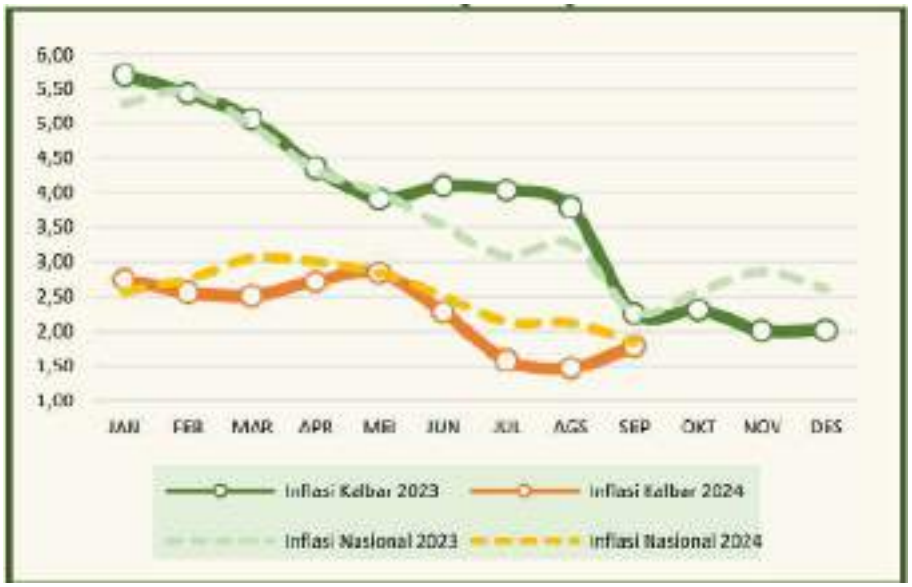

Sumber : BPS Kalbar 2025

Berdasarkan Dokumen Kajan Fiskal Regional Kalimantan Barat selama triwulan III tahun 2024, inflasi Kalimantan Barat terus terkendali dan berada pada target inflasi nasional sebesar 1,84%. Tingkat inflasi Provinsi Kalimantan

Barat bulan September 2024 month to month (m-to-m) sebesar 0,29 persen dan tingkat inflasi year to date (y-to-d) sebesar 0,93 persen, dengan kenaikan Indeks Harga Konsumen (IHK) dari 104,14 pada September 2023 menjadi 106,00 pada September 2024. Tingkat inflasi Kalimantan Barat secara year on year berada dibawah tingkat inflasi nasional yang mencapai angka 1,84% sementara secara year to date inflasi Kalimantan Barat berada di bawah tingkat inflasi nasional yang mencapai 1,79%.

Pada September 2024, satu dari sepuluh kelompok pengeluaran yang memberikan andil/sumbangan inflasi terbesar secara y-on-y, yaitu kelompok makanan, minuman dan tembakau dengan andil sebesar 1,07%. Komoditas penyumbang utama inflasi pada kelompok ini adalah beras, Sigaret Kretek Mesin (SKM), emas perhiasan, cabai rawit, gula pasir, kopi bubuk, ikan baung, ikan nila, minyak goreng, dan Sigaret Putih Mesin (SPM).

Peningkatan harga ditunjukkan oleh naiknya indeks pada beberapa kelompok pengeluaran diantaranya sebagai berikut :

- Kelompok Makanan, Minuman, dan Tembakau sebesar 0,52%;
- Kelompok Pakaian dan Alas Kaki sebesar 0,14%;
- Kelompok Perumahan, Air, Listrik, dan Bahan Bakar Rumah Tangga sebesar 0,04%,
- Kelompok Perlengkapan, Peralatan, dan Pemeliharaan Rutin Rumah Tangga sebesar 0,06%,
- Kelompok Pendidikan sebesar 2,20%;
- Kelompok Perawatan Pribadi dan Jasa Lainnya sebesar 0,46%

Memasuki pada Triwulan III tahun 2024, Makanan, minuman, dan tembakau masih menjadi komoditas yang perlu diwaspadai guna menjaga tingkat inflasi di Kalimantan Barat karena andil terhadap inflasinya paling tinggi diantara komponen yang lain yaitu sebesar 1.07% secara m-to-m. Beras

sebagai makanan pokok orang Indonesia menjadi salah satu komoditas penyumbang utama inflasi secara y-on-y dan m- to-m di wilayah Kalimantan Barat pada bulan September 2024. Tantangan perubahan iklim sedikit banyak berdampak pada produksi dan pemenuhan beras di Indonesia. Kontribusi Sigaret Kretek Mesin (SKM) terhadap inflasi pada September 2024 sebagai dampak dari kenaikan tarif cukai hasil tembakau, sementara pada pergantian semester menuju ke semester 2 menjadi salah satu pemicu komoditas pendidikan menjadi penyumbang terbesar inflasi pada bulan september 2024 terkait dengan kegiatan pembayaran uang sekolah dasar, uang kuliah akademi, dan perguruan tinggi.

Tabel 2.23.
IHK dan Tingkat Inflasi *Month to Month* (m-to-m), *Year to Date* (y-to-d), dan *Year on Year* (y-on-y) Kota Singkawang Oktober 2024

Kelompok Pengeluaran	IHK Oktober 2023	IHK Desember 2023	IHK Oktober 2024	Tingkat Inflasi m-to-m Oktober 2024 * (%)	Tingkat Inflasi y-to-d Oktober 2024 * (%)	Tingkat Inflasi y-on-y Oktober 2024 * (%)	Andil Inflasi m-to-m Oktober 2024 (%)	Andil Inflasi y-on-y Oktober 2024 (%)
(1)	(2)	(3)	(4)	(5)	(6)	(7)	(8)	(9)
Umum (Headline)	104.24	104.54	105.63	-0.10	1.04	1.33	-0.10	1.33
Makanan, Minuman, dan Tembakau	105.17	105.77	107.47	-0.33	1.61	1.99	-0.12	0.73
Pakaian dan Alas Kaki	101.68	101.66	102.27	0.10	0.60	0.58	-0	0.03
Perumahan, Air, Listrik, dan Bahan Bakar Rumah Tangga	101.33	101.30	101.37	-0	0.07	0.14	-0	0.02
Perlengkapan, Peralatan, dan Pemeliharaan Rutin Rumah Tangga	102.26	102.73	102.83	0.14	0.10	0.56	0.01	0.03
Kesehatan	101.36	101.30	103.98	0.01	2.65	2.58	-0	0.07
Transportasi	110.62	111.22	111.53	-0.09	0.28	0.82	-0.01	0.08
Informasi, Komunikasi, dan Jasa Keuangan	99.14	99.62	99.56	-0	-0.06	0.02	-0	- 0
Rekreasi, Olahraga, dan Budaya	101.18	101.35	103.09	-0	1.72	1.89	-0	0.03
Pendidikan	102.75	102.75	104.02	-0	1.24	1.24	-0	0.05
Penyediaan Makanan dan Minuman/Restoran	104.66	104.71	105.61	-0	0.86	0.91	-0	0.11
Perawatan Pribadi dan Jasa Lainnya	103.89	104.02	107.19	0.31	2.26	3.18	0.02	0.18

Keterangan:
* Persentase perubahan IHK Oktober 2024 terhadap IHK September 2024.
* Persentase perubahan IHK Oktober 2024 terhadap IHK Desember 2023.
* Persentase perubahan IHK Oktober 2024 terhadap IHK Oktober 2023.
-0: Data sangat kecil/mendekati nol

Sumber : BPS Singkawang 2025

Inflasi Kabupaten Bengkayang Mengacu Pada Data Inflasi Kota Singkawang, hingga akhir tahun 2023 Kota Singkawang mengalami inflasi year on year (yoy) 1,33 persen, atau terjadi kenaikan Indeks Harga Konsumen (IHK) dari 104,24 pada Oktober 2023 menjadi 105,63 pada Oktober 2024. Inflasi y-on-y terjadi karena adanya kenaikan harga yang ditunjukkan oleh naiknya seluruh indeks kelompok pengeluaran, yaitu: kelompok makanan, minuman dan tembakau sebesar 1,99 persen; kelompok pakaian dan alas kaki sebesar 0,58 persen; kelompok perumahan, air, listrik, dan bahan bakar rumah tangga sebesar 0,14 persen; kelompok perlengkapan, peralatan dan pemeliharaan rutin rumah tangga sebesar 0,56 persen; kelompok kesehatan sebesar 2,58 persen; kelompok transportasi sebesar 0,82 persen; kelompok informasi, komunikasi, dan jasa keuangan sebesar 0,02 persen; kelompok rekreasi,

olahraga, dan budaya sebesar 1,89 persen; kelompok pendidikan sebesar 1,24 persen; kelompok penyediaan makanan dan minuman/restoran sebesar 0,91 persen; dan kelompok perawatan pribadi dan jasa lainnya sebesar 3,18 persen.

Komoditas yang dominan memberikan andil/sumbangan inflasi y-on-y pada Oktober 2024, antara lain: Sigaret Kretek Mesin (SKM), daging ayam ras, beras, emas perhiasan, tarif rumah sakit, telur ayam ras, gula pasir, pemeliharaan, sawi hijau,Sigaret Putih Mesin (SPM), kopi bubuk, buah naga, kontrak rumah, air kemasan, kangkung, Sigaret Kretek Tangan (SKT), mie, pembalut wanita, es, dan kentang.

Tingkat deflasi *month to month* (m-to-m) Kota Singkawang bulan Oktober 2024 sebesar 0,10 persen sement ara tingkat inflasi year to date (y-to-d) sebesar 1,04 persen. Sementara komoditas yang dominan memberikan andil/sumbangan deflasi m-to-m, antara lain: cabai rawit, sawi hijau, telur ayam ras, ketimun, kacang panjang, bensin, buncis, bayam, ikan tongkol, kentang, tahu mentah, cabai merah, cabai hijau, dan kangkung, sedangkan komoditas yang memberikan andil/sumbangan inflasim-to-m pada Oktober 2024 antara lain: minyak goreng, bawang merah, emas perhiasan, daging ayamras, bawang putih, tomat, jagung manis, dan Sigaret Kretek Mesin (SKM).

Pada Oktober 2024, kelompok pengeluaran yang memberikan andil/sumbangan inflasiy-on-y, yaitu: kelompok makanan, minuman dan tembakau sebesar 0,73 persen; kelompok pakaian dan alas kaki sebesar 0,03 persen; kelompok perumahan, air, listrik, dan bahan bakar rumah tangga sebesar 0,02 persen; kelompok perlengkapan, peralatan dan pemeliharaan rutin rumah tangga sebesar 0,03 persen; kelompok kesehatan sebesar 0,07 persen; kelompok transportasi sebesar 0,08 persen; kelompok rekreasi, olahraga, dan budaya sebesar 0,03 persen; kelompok pendidikan sebesar 0,05 persen; kelompok penyediaan makanan dan minuman/restoran sebesar 0,11

persen; serta kelompok perawatan pribadi dan jasa lainnya sebesar 0,18 persen. Sementara itu, kelompok informasi, komunikasi, dan jasa keuangan tidak memberikan andil/sumbangan yang signifikan terhadap inflasi y-on-y.

Grafik 2.4.
Perbandingan Tingkat Inflasi Year on Year 2022–2024 (Persen)

Sumber : BPS Singkawang 2025

Pada Oktober 2024, tingkat inflasi y-on-y Kota Singkawang sebesar 1,33 persen dan tingkat inflasi y-to-d sebesar 1,04 persen. Tingkat inflasi y-on-y untuk Oktober 2023 dan Oktober 2022 masing-masing sebesar 2,53 persen dan 5,63 persen.

2.1.2.1.3. Indeks Gini

Indeks Gini merupakan indikator yang digunakan untuk mengukur tingkat ketimpangan pendapatan secara menyeluruh. Nilai Indeks Gini berkisar antara 0 sampai 1, artinya jika Indeks Gini bernilai 0 maka terjadi pemerataan pendapatan secara sempurna demikian pula sebaliknya jika Indeks Gini bernilai 1 maka terjadi ketimpangan pendapatan yang sempurna di masyarakat. Dengan demikian semakin Indeks Gini mendekati nilai 0 maka kondisi pemerataan pendapatan semakin baik.

Walaupun dalam kenyataannya masih terdapat banyak pertimbangan

untuk menyatakan kemerataan tingkat pendapatan masyarakat, Indeks Gini menjadi salah satu ukuran yang memenuhi empat kriteria, yaitu prinsip anonimitas (tidak memandang siapa yang dihitung apakah kaya atau miskin), prinsip independensi skala (tidak bergantung pada perekonomian suatu negara), prinsip independensi populasi (tidak bergantung jumlah penduduk), serta prinsip transfer (mengasumsikan semua pendapatan yang lain konstan). Berdasarkan penjabaran tersebut, maka Indeks Gini valid untuk digunakan sebagai alat ukur ketimpangan yang umum digunakan.

Adanya *tradeoff* antara kemerataan pendapatan dan pertumbuhan ekonomi menunjukkan bahwa pertumbuhan ekonomi yang terjadi kurang baik. Sampai dengan tahun 2023 nilai Indeks Gini Kabupaten Bengkayang tercatat sebesar 0,337 mengalami kenaikan dari tahun 2022 yaitu sebesar 0,034. Sehingga dapat ditarik kesimpulan bahwa ketimpangan pendapatan masyarakat Kabupaten Bengkayang cukup tinggi berbanding lurus dengan indeks gini ratio provinsi Kalimantan Barat sebesar 0,314 ditahun 2022 yang mengalami kenaikan dari tahun 2021 sebesar 0,313. Jika dilihat trendline secara rinci perkembangan Indeks Gini Kabupaten Bengkayang dan Provinsi Kalimantan Barat dapat digambarkan sebagai berikut:

Grafik 2.5.
Perkembangan Indeks Gini Kabupaten Bengkayang, Provinsi Kalimantan

Barat, dan Nasional Tahun 2017 – 2022

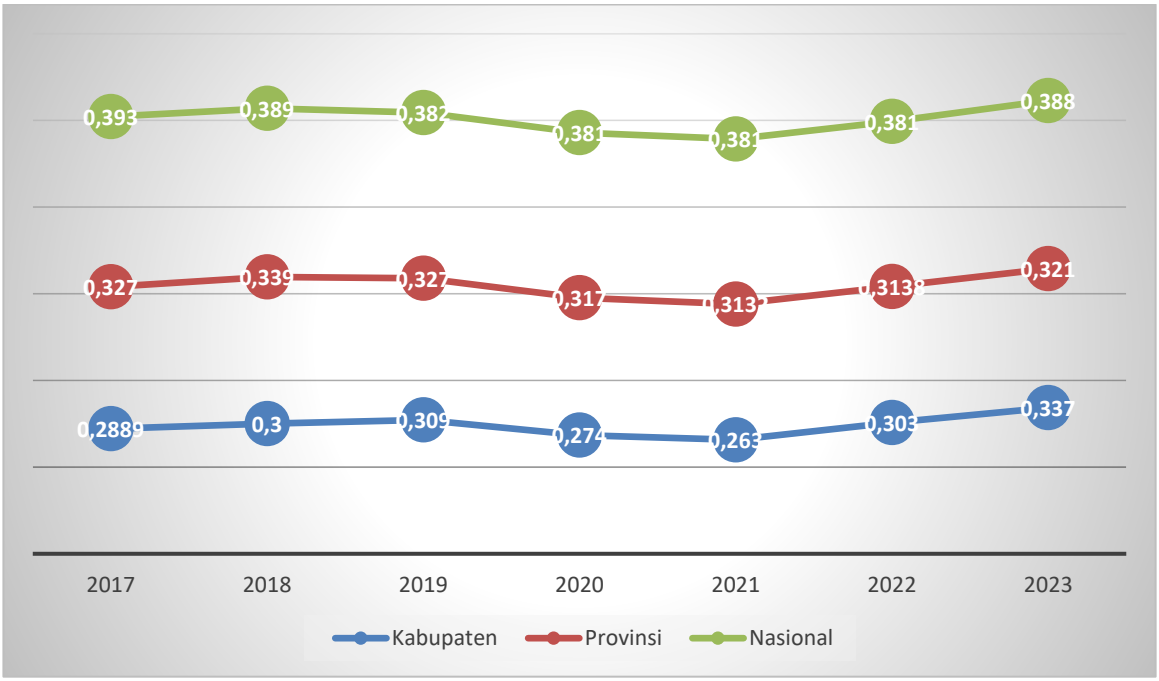

Sumber : BPS, Kabupaten Bengkayang 2024

Berdasarkan grafik indeks gini di atas secara umum Indeks Gini Kabupaten Bengkayang, Provinsi Kalimantan Barat dan Nasional mempunyai trendline yang sama, penurunan dan kenaikan indeks gini berbanding lurus antara daerah, provinsi dan nasional.

Korelasi dari kenaikan indeks gini rasio dengan pertumbuhan ekonomi adalah ketika distribusi pendapatan semakin timpang maka pertumbuhan ekonomi semakin tinggi, pengaruh ini disebabkan meningkatnya tingkat tabungan / deposito dan investasi dari masyarakat berpenghasilan menengah keatas. Akan tetapi ketimpangan pendapatan yang tinggi sangat merugikan masyarakat berpenghasilan rendah sehingga ada kemungkinan pertumbuhan ekonomi nantinya cenderung melambat.

Kemudian, jika dilihat data PDRB, Inflasi dan Indeks Gini ratio Kabupaten Bengkayang selama 5 Tahun terakhir, maka dapat ditarik sebuah hipotesa bahwa kenaikan dari PDRB, naiknya angka inflasi memberi pengaruh positif

pada pertumbuhan ekonomi suatu wilayah, akan tetapi berbanding terbalik dengan indeks gini ratio dimana ketimpangan pendapatan semakin melebar memberi gambaran tingkat kesejahteraan yang belum merata. Sehingga diharapkan ada kebijakan yang bisa dirumuskan untuk memperkecil ketimpangan pendapatan agar kesejahteraan penduduk lebih merata di suatu wilayah khususnya Kabupaten Bengkayang.

2.1.2.2. Fokus Kesejahteraan Sosial

2.1.2.2.1. Indeks Pembangunan Manusia (IPM)

Indeks Pembangunan Manusia merupakan salah satu ukuran keberhasilan pembangunan suatu negara/daerah. Di Kabupaten Bengkayang, Pembangunan Manusia yang diukur berdasarkan dimensi kesehatan, pendidikan dan ekonomi selama periode 2020-2024 bergerak sangat lambat. Hingga tahun 2024, IPM Bengkayang sebesar 70,3, berada di urutan ke-6 dari 14 Kabupaten/Kota. Meskipun secara peringkat turun, akan tetapi skor menunjukkan kenaikkan dimana pada tahun 2020 IPM Kabupaten Bengkayang sebesar 67,87.

Tabel 2.24.
Perkembangan IPM Kabupaten Bengkayang dan Indikatornya Tahun 2020 – 2024

Indikator IPM	Tahun				
	2020	2021	2022	2023	2024
Angka Harapan Hidup (tahun)	73,83	73,84	74	74,2	74,42
Rata2 Lama Sekolah (tahun)	6,76	6,8	7	7,22	7,41
Harapan Lama Sekolah (tahun)	12,09	12,1	12,14	12,16	12,22
IPM Kabupaten Bengkayang	67,87	68,04	68,74	69,53	70,3
IPM Provinsi Kalimantan Barat	67,66	67,9	68,63	70,47	70,13

Penyebab utama lambatnya pertambahan indeks pembangunan

manusia (IPM) di Kabupaten Bengkayang adalah dimensi pendidikan. Pada dimensi pendidikan, capaian indikator Rata-Rata Lama Sekolah (RLS) sebesar 7,41 tahun masih belum menggembirakan, masih jauh lebih rendah dari RLS provinsi (7,78 tahun) dan berada di ranking 9 dari 14 kabupaten/kota. Demikian juga halnya indikator Harapan Lama Sekolah (HLS), capaian HLS Tahun 2024 sebesar 12,22 tahun masih lebih rendah dari HLS Provinsi (12,68 tahun), berada di ranking 9 dari 14 Kabupaten.

2.1.2.2.2. Tingkat Kemiskinan

Kemiskinan menurut Badan Pusat Statistik (BPS) adalah kondisi ketidakmampuan seseorang atau sekelompok orang dalam memenuhi hak-hak dasar mereka untuk mempertahankan dan mengembangkan kehidupan yang bermartabat.

BPS mengukur kemiskinan di Indonesia dengan pendekatan kebutuhan dasar atau *Cost of Basic Needs* (CBN). Jumlah rupiah minimum yang diperlukan untuk memenuhi kebutuhan dasar ini dinyatakan dalam Garis Kemiskinan. Garis kemiskinan dihitung berdasarkan pengeluaran minimum untuk memenuhi kebutuhan dasar makanan dan non-makanan. Komponen makanan didasarkan pada standar konsumsi minimal 2.100 kilokalori per orang per hari, disusun dari komoditas umum seperti beras, telur, tahu, tempe, minyak goreng, dan sayur, sesuai pola konsumsi rumah tangga Indonesia. Komponen non-makanan mencakup kebutuhan minimum untuk tempat tinggal, pendidikan, kesehatan, pakaian, dan transportasi.

Dengan pendekatan ini kemiskinan dipandang sebagai ketidakmampuan dari sisi ekonomi untuk memenuhi kebutuhan dasar makanan dan bukan makanan yang diukur dari sisi pengeluaran. Penduduk dikategorikan sebagai penduduk miskin jika memiliki rata-rata pengeluaran

per kapita per bulan dibawah garis kemiskinan.

Garis kemiskinan mencerminkan nilai rupiah pengeluaran minimum yang diperoleh sesorang untuk memenuhi kebutuhan pokok hidupnya dalam sebulan baik kebutuhan makanan maupun non-kebutuhan makanan.

Garis kemiskinan dihitung berdasarkan hasil pendataan Survei Sosial Ekonomi Nasional (Susenas) yang memotret atau mengumpulkan data tentang pengeluaran serta pola konsumsi masyarakat. Susenas dilaksanakan 2 kali dalam setahun. Tahun 2024, Susenas dilaksanakan pada bulan Maret dengan cakupan 345.000 rumah tangga di seluruh Indonesia, dan pada bulan September dengan cakupan 76.310 rumah tangga. Pengukuran dilakukan pada tingkat rumah tangga, bukan individu, karena pengeluaran dan konsumsi dalam kehidupan nyata umumnya terjadi secara kolektif. Garis kemiskinan berbeda untuk setiap provinsi, sebab garis kemiskinan dan rata-rata anggota rumah tangga miskin untuk setiap provinsi berbeda.

Oleh karenanya, garis kemiskinan yang dihitung oleh BPS dapat mencerminkan kebutuhan riil masyarakat Indonesia. Penghitungan serta rilis angka garis kemiskinan BPS dilakukan secara rinci berdasarkan wilayah, baik provinsi maupun kabupaten/kota, dengan membedakan antara perkotaan dan perdesaan. Pendekatan ini digunakan dengan pertimbangan bahwa kemiskinan dipandang sebagai ketidakmampuan dari sisi ekonomi untuk memenuhi kebutuhan dasar makanan dan bukan makanan yang diukur menurut garis kemiskinan. Tujuannya adalah agar hasil pernghitungan konsisten dan terbanding dari waktu ke waktu.

Tabel 2.25.

Statistik Kemiskinan Kabupaten Bengkayang, Tahun 2020-2024

Komponen	2020	2021	2022	2023	2024
Garis Kemiskinan (rupiah/kapita/bulan)	365.755	372.793	396.037	416.418	440.390
Jumlah Penduduk Miskin (000)	17,11	16,92	15,97	16,87	16,35
Persentase Penduduk Miskin	6,62	6,48	6,03	6,28	6,00
Indek Kedalaman Kemiskinan (P1)	1,06	0,8	0,73	0,97	0,64
Indek Keparahan Kemiskinan (P2)	0,24	0,14	0,15	0,26	0,13

Sumber: BPS Bengkayang 2025

Data tabel diatas menyajikan statistik kemiskinan lima tahun terakhir di Kabupaten Bengkayang cenderung menurun. Tahun 2020, jumlah penduduk miskin sebesar 17.110 jiwa (6,62%) kemudian berkurang menjadi 15.970 jiwa (6,03%) tahun 2022, kemudian terjadi peningkatan penduduk miskin di tahun 2023 sebesar 16.870 jiwa (6,28%). Kemudian pada tahun 2024 jumlah penduduk miskin turun menjadi 16.350 jiwa (6,00%). Terjadi penurunan penduduk miskin sekitar 500 jiwa dari tahun 2023 ke 2024. Penurunan jumlah penduduk miskin dalam lima tahun terakhir bergerak secara fluktuatif, meski demikian trendline menunjukkan penurunan penduduk miskin meski terjadi perlambatan.

Indeks Kedalaman Kemiskinan (IKK) atau *Poverty Gap Index* (P1) adalah ukuran rata-rata kesenjangan pengeluaran setiap penduduk miskin terhadap garis kemiskinan. Semakin tinggi angka IKK, semakin besar pula kesenjangan antara pendapatan penduduk miskin dengan garis kemiskinan, yang mengindikasikan tingkat kemiskinan yang lebih parah. IKK (P1) bergerak fluktuatif ditahun 2020 sebesar 1,06 kemudian terjadi penurunan ditahun 2022

sebesar 0,73 kemudian naik menjadi 0,97 ditahun 2023 kemudian turun kembali menjadi 0,64 di tahun 2024.

Indeks Keparahan Kemiskinan atau *Poverty Severity Index* (P2) merupakan indeks yang memberikan informasi mengenai gambaran penyebaran pengeluaran di antara penduduk miskin. Semakin tinggi nilai indeks ini, semakin besar ketimpangan pendapatan di dalam kelompok penduduk miskin, yang berarti ada sebagian penduduk miskin yang memiliki tingkat pendapatan jauh di bawah garis kemiskinan. IKK (P2) pada tahun 2020 sebesar 0,24 kemudian turun menjadi 0,14 pada tahun 2021 dan terjadi kenaikan 0,26 di tahun 2023, dan kemudian turun kembali menjadi 0,13 ditahun 2024.

2.1.2.2.3. Tingkat Pengangguran Terbuka (TPT)

Angkatan kerja adalah semua penduduk yang berusia kerja (umumnya 15 tahun ke atas) yang bekerja atau sedang mencari pekerjaan. Ini mencakup mereka yang memiliki pekerjaan, baik penuh waktu maupun paruh waktu, serta mereka yang sedang menganggur tetapi aktif mencari pekerjaan.

Berdasarkan hasil Sakernas (Survei Angkatan Kerja Nasional) 2024, persentase penduduk Indonesia yang berumur 15 tahun ke atas yang termasuk ke dalam angkatan kerja adalah sebesar 69,80 persen atau sekitar 149 juta orang. Sedangkan yang tidak masuk angkatan kerja adalah sebesar 30,2 persen atau sekitar 65 juta orang. Persentase penduduk usia 15 tahun ke atas yang bekerja sebesar 95 persen atau sekitar 142 juta orang, sedangkan persentase orang yang sedang mencari kerja, mempersiapkan usaha, merasa tidak mungkin mendapatkan pekerjaan, ataupun sudah punya pekerjaan tetapi belum mulai bekerja sebesar 5 persen atau sekitar 7 juta orang.

Tabel 2.26.

Jumlah Penduduk Berumur 15 Tahun Keatas Menurut Jenis Kegiatan Selama Seminggu Terakhir dan Jenis Kelamin di Kabupaten Bengkayang Tahun 2024

Kegiatan Utama	Jenis Kelamin		
	Laki-laki	Perempuan	Laki-laki + Perempuan
I. Angkatan Kerja	**101.875**	**61.428**	**163.303**
Bekerja	98.774	59.946	158.720
Penganguran Terbuka	3.101	1.482	4.583
II. Bukan Angkatan Kerja	**15.425**	**46.576**	**62.001**
Sekolah	7.391	7.461	14.852
Mengurus Rumah Tangga	1.819	37.159	38.978
Lainnya	6.215	1.956	8.171
Jumlah	**117.300**	**108.004**	**225.304**

Sumber : BPS Bengkayang

Pada tabel diatas, jumlah angkatan kerja untuk pengangguran terbuka berjumlah 4.583 jiwa, dengan jenis kelamin laki-laki sebesar 3.101 jiwa dan jenis kelamin perempuan sebesar 1.482 jiwa. Jika dibandingkan total dari jumlah Penduduk Berumur 15 Tahun Keatas Menurut Jenis Kegiatan Selama Seminggu yang Lalu baik Angkatan Kerja maupun Bukan Angkatan Kerja sebesar 225.304 jiwa, untuk pengangguran terbuka 2% dari total jumlah penduduk yang berusia 15 tahun. Hal ini menunjukkan bahwa angka pengangguran di Kabupaten Bengkayang atau tingkat pengangguran terbuka (TPT) masih berada pada batas kewajaran.

2.1.2.3. Fokus Seni Budaya dan Olahraga

Kabupaten Bengkayang merupakan garda terdepan di Indonesia karena berbatasan langsung dengan negara Malaysia. Interaksi antara masyarakat dengan masyarakat di Malaysia menyebabkan terdapat keragaman kebudayaan. Kabupaten Bengkayang memiliki tiga suku yang mendominasi, yaitu Suku Dayak, Melayu dan Tionghoa. Karakter masyarakat etnik Kabupaten Bengkayang memiliki ciri khas dengan kerja keras, jiwa kekeluargaan dan gotong royong, bangga pada identitas kesukuannya, serta menjunjung tinggi kebersamaan.

Keberagaman budaya di Kabupaten Bengkayang dapat dilihat melalui bentuk gotong royong, adat istiadat, makanan, permainan, dan lain-lain. Serta bentuk ekspresinya antara lain dapat dilihat dengan adanya Gawai Dayak yang dilakukan di setiap daerah di Kabupaten Bengkayang. Di samping itu, seni budaya di Kabupaten Bengkayang dapat dibagi ke dalam beberapa penjelasan, yaitu objek pemajuan kebudayaan, makanan tradisional, teknologi tradisional, seni, bahasa, permainan rakyat, olahraga tradisional, dan cagar budaya.

Event-event budaya yang diselenggarakan setiap tahun terus digaungkan oleh Dinas Pariwisata, Pemuda dan Olahraga untuk menarik wisatawan asing dan domestik dalam rangka pelestarian budaya dan meningkatkan pendapatan asli daerah.

a. Objek Pemajuan Kebudayaan

Objek pemajuan kebudayaan dapat dikategorikan ke dalam tiga kegiatan utama, yaitu tradisi lisan, adat istiadat, dan ritus. **Pertama,** tradisi lisan di Kabupaten Bengkayang dilestarikan oleh Etnis Dayak, Melayu dan Tionghoa dengan bentuk sejarah lisan dan cerita rakyat. Tradisi lisan tersebut di antaranya adalah Belinya (Bapak Mambakung Bule), Samid, Batu Tongko, Panamuan Barakat, Takdir Baleo Jangkang, Legenda Riemp Marasap, Sa Bamaking Jadi Kasu', Maniamas Jabata Bawakang, Diyak dan Sidate Go'Siniam,

Percintaan Baniamas dan Salujatn, Asal Muasal Masyarakat Tawang, Kisah Kampung Angan Menjadi Batu, Asal Mula Kampung Batu Ajok, Ramin Jadi, Tanah Sabiris, Pak Saloi, Moar Unyik, Badendo, dan lain sebagainya. **Kedua,** terdapat beberapa adat istiadat yang masih dilaksanakan di Kabupaten Bengkayang. Adat istiadat tersebut diantaranya adalah Si Nengge (Perkawinan), Sedekah Bumi, Ngarantuk, Tahun Baru Padi, Gawia Nibakng, Gawai Dayak, Naik Dango, Barape Sawe, Gawia Sowa Dayak Bidayuh, Cuncok dan Sembayang Kubur. **Ketiga,** ritus yang terdapat di Kabupaten Bengkayang diantaranya adalah Bliakng Binah, Ba'sam-sam, Mandek Belulus, Babalak, Batenek, Barapus, Ngurukng Semangat, Barapu Dio Uma, Baranyut, Balala', dan Serakalan.

b. Makanan dan Teknologi Tradisional

Makanan tradisional yang terdapat di Kabupaten Bengkayang diantaranya adalah Pakasam/Tabah/Jaruk, Kalamange, Ikan Masak Bara, Chao Kue, Angkuhupm, Jarikng, Lampok Durian, Bakcang, Balale, Batuq, Balale, dan Balenggang. Sementara teknologi tradisonal di Kabupaten Bengkayang meliputi Lesung Penumbuk/Lasukng, Nyiruk/Lipak, Tabukng, janur Jawa, Bubu Ikan dan Takin.

c. Seni dan Bahasa

Seni di Kabupaten Bengkayang terdiri dari seni tari dan seni musik, di antaranya adalah Tari Ngeyung, Tari Moin Puntoi, Tari Ngape Podoi, Kaot, Apak, Si Mani Amas, Ngamur Nahas Kuning, Barajokng, Jonggan, Japen Tali, Japen Tambong, tari Nyantu, Tari Bubu, tari Burung Enggang, Nyenok Aik, Nyasah, Tarian Syukuran Pada Jubata, Tari Pangikat Sakarayungan, Zapin Lembut, Zapin Tolak Bala, Zapin Nirmala, Bamain, Batimang, Balale', Dayang Siru, Jaran Kepang, Pat Jim pan, dan lain sebagainya. Sedangkan bahasa yang digunakan di Kabupaten Bengkayang diantaranya adalah Bakatik, Bamayo,

Banyadu, Bidayuh, Iban, Badamea, Baahe, Bejare, dan Bahasa Melayu.

d. Permainan Rakyat, Olahraga Tradisional, dan Cagar Budaya

Permainan rakyat yang terdapat di Kabupaten Bengkayang di antaranya adalah Made, Kaja'Payapm, Pangkak Gasing, Menyumpit, Lagom, Palam, Engrang, Bahtuq, Gobak Sodor, Tempurung Kelapa, Uwaw, dan Congkelele. Adapun olahraga tradisional yang dilakukan di Kabupaten Bengkayang, diantaranya adalah palam, Panjat Aur Terbalik, Silat Debus, Ngalong, Silat Bunga Kampar, dan Pencak Silat. Selain, keduanya Kabupaten Bengkayang juga memiliki beberapa cagar budaya, antara lain adalah Bantanan, Paniu, Buat, Batu Jadi, Rain Jadi, Rumah Adat Balug Lawang, Rumah Adat Balug Sebujit Atas, Rumah Adat Balug Ampar, Gudang Senjata AURI, Tugu Elang Cina, Rumah Mangku, Batu Bide, Rumah Kesultanan Darat, Rumah Tuan, Rumah Betang, Rumah Betang Nek Ramaga, Tangga Seribu Batu Duduk dan lain sebagainya.

2.1.3 Aspek Pelayanan Umum

2.1.3.1 Urusan Wajib Pendidikan

2.1.3.1.1. Angka Melek Aksara

Angka Melek Aksara adalah proporsi penduduk usia 15 tahun ke atas yang mempunyai kemampuan membaca dan menulis huruf latin dan huruf lainnya. Menurut data dari Badan Pusat Statistik (BPS) Kabupaten Bengkayang, Pada tahun 2024 Angka Melek Aksara Kabupaten Bengkayang sebesar 95,59% naik 0.09% dari tahun 2023.

Keberadaan Pusat Kegiatan Belajar Masyarakat (PKBM) yang ada di Kabupaten Bengkayang turut menyumbang naiknya angka melek aksara di Kabupaten Bengkayang. Disisi lain, angka melek aksara erat kaitannya dengan aspek ekonomi. Peningkatan angka melek aksara, yang menunjukkan

peningkatan kemampuan baca tulis dan hitung penduduk, dapat meningkatkan kualitas sumber daya manusia dan produktivitas, yang pada akhirnya mendorong pertumbuhan ekonomi dan pembangunan.

Anggaran di Tahun 2024 untuk Program Pendidikan Nonformal/Kesetaraan sebesar Rp. 1.654.043.630 berasal dari dana DAU. Penambahan anggaran untuk bidang Pendidikan sesuai earmark Pendidikan sudah terpenuhi, akan tetapi tidak banyak capaian yang terealisasi, melihat daripada serapan anggaran Dinas Pendidikan dan Kebudayaan di Program Pendidikan Non Formal hanya 34,64% dari total anggaran yang disediakan, atau hanya sebesar Rp.572.887.400,-

2.1.3.1.2. Angka Rata-Rata Lama Sekolah (RLS)

Tabel 2.27.
Rata-Rata Lama Sekolah Kalimantan Barat dan Kabupaten Bengkayang, Tahun 2020 – 2024

Daerah	Rata-Rata Lama Sekolah (tahun)				
	2020	2021	2022	2023	2024
Kalimantan Barat	7,37	7,45	7,59	7,71	7,78
Bengkayang	6,76	6,8	7	7,22	7,41

Sumber : BPS Kalbar

Seiring dengan peningkatan Angka Partisipasi Sekolah (APS) dari tahun ke tahun, Rata-Rata Lama Sekolah (RLS) menunjukkan peningkatan selama periode 2020-2024. RLS meningkat dari 7,37 tahun 2020 menjadi 7,78 di tahun 2024. Peningkatan RLS sebesar 0,5 poin selama 5 (lima) tahun terakhir. Meskipun tingkat rata-rata lama sekolah penduduk Kabupaten Bengkayang setara tamat SD (kelas 7) dan berada di rangking 9 dari 14 Kabupaten Kota.

2.1.3.1.3. Angka Harapan Lama Sekolah (HLS)

Tabel 2.28.

Harapan Lama Sekolah Kalimantan Barat dan Kabupaten Bengkayang

Tahun 2020-2024

Daerah	Rata-Rata Lama Sekolah (tahun)				
	2020	2021	2022	2023	2024
Kalimantan Barat	12,61	12,65	12,66	12,67	12,68
Bengkayang	12,09	12,1	12,14	12,16	12,22

Sumber : BPS Kalbar

Harapan lama sekolah mengandung makna lamanya sekolah (dalam tahun) yang diharapkan akan dirasakan oleh anak pada umur 7 (tujuh) tahun ke atas di masa mendatang. Angka HLS tertinggi yang direkomendasi UNDP adalah 18 tahun (setara dengan sarjana). Realisasi capaian HLS di Kabupaten Bengkayang hingga tahun 2024 baru mencapai 12,22 tahun, masih jauh dari angka maksimum. Angka HLS menunjukkan peningkatan setiap tahunnya selama lima tahun terakhir.

2.1.3.1.4. Angka Partisipasi Sekolah

Angka Partisipasi Sekolah (APS) merupakan ukuran daya serap lembaga pendidikan terhadap penduduk usia sekolah. APS merupakan indikator dasar yang digunakan untuk melihat akses penduduk pada fasilitas pendidikan khususnya bagi penduduk usia sekolah. Semakin tinggi APS semakin besar jumlah penduduk yang berkesempatan mengenyam pendidikan. Namun demikian meningkatnya APS tidak selalu dapat diartikan sebagai meningkatnya pemerataan kesempatan masyarakat untuk mengenyam pendidikan.

Tabel 2.28.

APS Menurut Usia di Kabupaten Bengkayang Tahun 2020 – 2024

Jenjang Usia	Angka Partisipasi Sekolah				
	2020	2021	2022	2023	2024
7-12	98,63	98,36	97,24	97,61	99,12
13-15	93,17	94,63	95,01	96,62	94,22
16-18	72,02	74,29	74,54	73,88	74,14

Pada tabel diatas Angka Partisipasi Sekolah (APS) Kabupaten Bengkayang tahun 2024 terlihat angka partisipasi sekolah di jenjang usia (7-12) terlihat mengalami kenaikan dari tahun 2020 yang semula 98,63 menjadi 99,12 di tahun 2024. Kemudian angka partisipasi sekolah untuk jenjang usia (13-15) juga mengalami kenaikan tahun 2020 sebesar 93,17 menjadi 94,22 tahun 2024. Kemudai pada jenjang usia (16-18) angka partisipasi sekolah pada tahun 2020 sebesar 72,02 naik menjadi 74,14 di tahun 2024.

2.1.3.1.5. Angka Partisipasi Murni (APM)

Angka Partisipasi Murni (APM) adalah Proporsi dari penduduk kelompok usia sekolah tertentu yang sedang bersekolah tepat di jenjang pendidikan yang seharusnya (sesuai antara umur penduduk dengan ketentuan usia bersekolah di jenjang tersebut) terhadap penduduk kelompok usia sekolah yang bersesuaian.

Tabel 2.29

APM Menurut Jenjang Pendidikan di Kabupaten Bengkayang Tahun 2020 – 2024

Jenjang Pendidikan	Angka Partisipasi Murni

	2020	2021	2022	2023	2024
SD/MI/Sederajat	98,25	98,36	97,24	97,61	98,62
SMP/MTs/Sederajat	58,42	61,8	61,41	65,01	68,90
SMA/SMK/MA/Sederajat	50,26	50,38	50,55	57,71	61,39

Sumber: Indikator Kinerja Urusan Pendidikan di Provinsi dan Kabupaten/Kota

Pada tabel diatas Angka Partisipasi Murni (APM) Kabupaten Bengkayang tahun 2024 terlihat angka partisipasi murni di jenjang pendidikan SD/MI terlihat mengalami kenaikan dari tahun 2020 yang semula 98,25 menjadi 98,62 di tahun 2024 .

Kemudian angka partisipasi murni untuk SMP/MTs Kabupaten Bengkayang perlu digaris bawahi dikarenakan pada jenjang Pendidikan ini terjadi kenaikan sebesar 10,48 ditahun 2020 sebesar 58,42 naik menjadi 68,90 di tahun 2024. Begitu pula dengan angka partisipasi murni untuk jenjang pendidikan SMA/SMK/MA mengalami kenaikan yang semula 50,26 di tahun 2020 naik menjadi 61,39 di tahun 2024..

2.1.3.1.6. Angka Partisipasi Kasar

Angka Partisipasi Kasar (APK) adalah Perbandingan antara jumlah penduduk yang masih bersekolah di jenjang pendidikan tertentu (tanpa memandang usia penduduk tersebut) dengan jumlah penduduk yang memenuhi syarat resmi penduduk usia sekolah di jenjang pendidikan yang sama.

Tabel 2.30.
APK Menurut Jenjang Pendidikan di Kabupaten Bengkayang Tahun 2023 – 2024

Jenjang Pendidikan	Angka Partisipasi Kasar				
	2020	2021	2022	2023	2024
SD/MI/Sederajat	117,89	117,34	112.92	113,27	111,81

SMP/MTs/Sederajat	79,82	83,98	85,1	79,06	78
SMA/SMK/MA/Sederajat	80,02	80,6	81,67	85,28	93,80

Sumber: Indikator Kinerja Urusan Pendidikan di Provinsi dan Kabupaten/Kota

Pada tabel diatas Angka Partisipasi Kasar (APK) Kabupaten Bengkayang untuk jenjang pendidikan SD/MI tahun 2020 sebesar 117,89 kemudian bergerak turun ke angka 111,81 di tahun 2024. Kemudian untuk jenjang SMP/MTs angka partisipasi kasar di tahun 2020 yang semula 79,82 turun menjadi 78 di tahun 2024. Berbeda dengan dua jenjang sebelumnya, untuk jenjang SMA/SMK/MA mengalami kenaikan pada tahun 2020 yang semula 80,02 naik menjadi 93,80.

2.1.3.1.7. Kemampuan Literasi

Kemampuan peserta didik dalam memahami, menggunakan, mengevaluasi, merefleksikan berbagai jenis teks untuk menyelesaikan masalah dan mengembangkan kapasitas individu sebagai warga Indonesia dan warga dunia agar dapat berkontribusi secara produktif di masyarakat.

Tabel 2.31.

Kemampuan Literasi Jenjang SD dan SMP Kabupaten Bengkayang

Indikator	Jenjang	Target 2024	Capaian 2024	Target 2025	Target 2026
Kemampuan Literasi	SD	47,50	49,90	52,40	54,90
	SMP	62,87	64,62	65,72	66,82

Sumber: Indikator Kinerja Urusan Pendidikan di Provinsi dan Kabupaten/Kota

2.1.3.1.8. Kemampuan Numerasi

Kemampuan peserta didik dalam memahami, menggunakan, mengevaluasi, merefleksikan berbagai jenis teks untuk menyelesaikan masalah dan mengembangkan kapasitas individu sebagai warga Indonesia dan warga dunia agar dapat berkontribusi secara produktif di masyarakat.

Tabel 2.32.

Kemampuan Numerasi Jenjang SD dan SMP Kabupaten Bengkayang

Indikator	Jenjang	Target 2024	Capaian 2024	Target 2025	Target 2026
Kemampuan Numerasi	SD	35,82	45,25	48,15	51,05
	SMP	61,72	58,22	59,72	61,22

Sumber: Indikator Kinerja Urusan Pendidikan di Provinsi dan Kabupaten/Kota

2.1.3.1.9. Angka Partisipasi Sekolah (5 – 6) PAUD

Partisipasi anak usia 5-6 tahun yang mengenyam pendidikan pada seluruh jenjang pendidikan.

Tabel 2.33.

Angka Partisipasi Sekolah (5 – 6) PAUD Kabupaten Bengkayang

Indikator	Jenjang	Target 2024	Capaian 2024	Target 2025	Target 2026
APS (5-6)	PAUD	100	79,30	82,34	85,31

Sumber: Indikator Kinerja Urusan Pendidikan di Provinsi dan Kabupaten/Kota

- **Proporsi Jumlah Satuan PAUD Terakreditasi Minimal B**

Persentase jumlah satuan PAUD yang terakreditasi minimal B terhadap satuan PAUD yang sudah diakreditasi di kota/kabupaten.

Tabel 2.34.

Proporsi Jumlah Satuan PAUD Terakreditasi Minimal B Kabupaten Bengkayang

Indikator	Jenjang	Target 2024	Capaian 2024	Target 2025	Target 2026
Proporsi Jumlah Satuan PAUD Terakreditasi Minimal B	PAUD	29,14	32,18	34,90	41,89

Sumber: Indikator Kinerja Urusan Pendidikan di Provinsi dan Kabupaten/Kota

- **Proporsi Guru PAUD dengan Kualifikasi S1/D4**

Pendidik PAUD pada satuan pendidikan formal yang telah memiliki kualifikasi minimum S1/D-IV sebagaimana diamanatkan dalam Undang-Undang Guru dan Dosen.

Tabel 2.35.

Proporsi Guru PAUD dengan Kualifikasi S1/D4 Kabupaten Bengkayang

Indikator	Jenjang	Target 2024	Capaian 2024	Target 2025	Target 2026
Proporsi Guru PAUD dengan Kualifikasi S1/D4	PAUD	73,54	72,64	72,37	73,12

Sumber: Indikator Kinerja Urusan Pendidikan di Provinsi dan Kabupaten/Kota

2.1.3.1.10. Iklim Inklusivitas

Iklim inklusivitas menyangkut bagaimana lingkungan satuan pendidikan menyikapi keragaman seperti perbedaan individu, identitas, maupun latar belakang sosial-budaya.

Tabel 2.36.

Iklim Inklusivitas Jenjang SD/SMP Kabupaten Bengkayang

Indikator	Jenjang	Target 2024	Capaian 2024	Target 2025	Target 2026
Iklim Inklusivitas	SD	59,10	55,33	57,83	60,33
	SMP	61,00	54,71	57,83	59,51

Sumber: Indikator Kinerja Urusan Pendidikan di Provinsi dan Kabupaten/Kota

2.1.3.1.11. Iklim Keamanan

Tingkat rasa aman dan kenyamanan peserta didik dari hal rasa aman disatuan pendidikan, perundungan, hukuman fisik, pelecehan seksual, dan aktivitas narkoba di lingkungan satuan pendidikan.

Tabel 2.37.

Iklim Keamanan Jenjang SD/SMP Kabupaten Bengkayang

Indikator	Jenjang	Target 2024	Capaian 2024	Target 2025	Target 2026
Iklim Keamanan	SD	70,60	69,37	70,27	71,17
	SMP	71,28	68,02	69,52	71,02

Sumber: Indikator Kinerja Urusan Pendidikan di Provinsi dan

Kabupaten/Kota

2.1.3.1.12. Iklim Kebhinekaan

Kondisi satuan pendidikan yang menunjukkan adanya sikap dan perilaku kepala satuan pendidikan dan guru dalam menerapkan toleransi agama dan budaya serta komitmen kebangsaan.

Tabel 2.38.

Iklim Kebhinekaan Jenjang SD/SMP Kabupaten Bengkayang

Indikator	Jenjang	Target 2024	Capaian 2024	Target 2025	Target 2026
Iklim Kebhinekaan	SD	71,52	69,43	70,43	71,43
	SMP	71,27	70,77	71.77	72,77

Sumber: Indikator Kinerja Urusan Pendidikan di Provinsi dan Kabupaten/Kota

2.1.3.2. Urusan Wajib Kesehatan

Kesehatan masyarakat memiliki peran penting dalam upaya peningkatan kualitas sumber daya manusia, penanggulangan kemiskinan dan pembangunan ekonomi. Indeks Pembangunan Manusia meletakkan kesehatan adalah salah satu komponen utama pengukuran selain pendidikan dan pendapatan.

Sesuai dengan arahan Presiden Prabowo untuk mengatasi masalah stunting di Indonesia. Melihat data Pravalensi Stunting Kabupaten Bengkayang tahun 2021 sebesar 27,89% kemudian naik menjadi 30,01% di tahun 2022 kemudian naik kembali menjadi 32,7% di tahun 2023 dan turun 9,3 menjadi 23,4% pada tahun 2024.

Grafik 2.6.

Angka Prevalensi Kabupaten Bengkayang Tahun 2021-2024

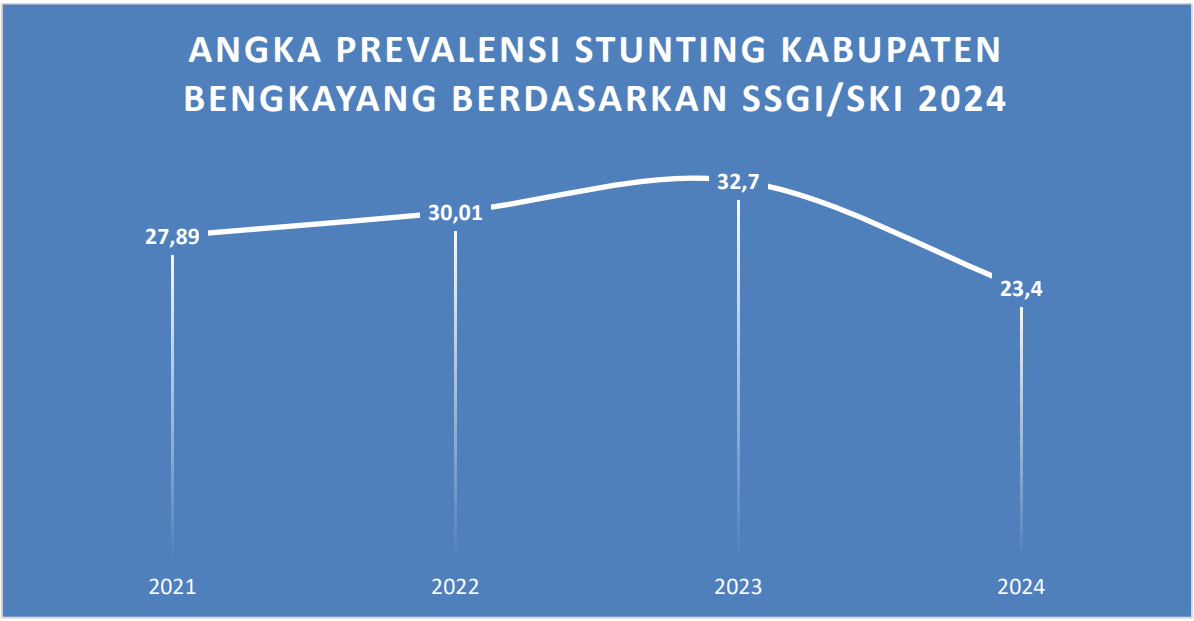

Banyak hal yang harus diperhatikan dalam mengatasi stunting, beberapa isu / tantangan utama dalam penanganan stunting khusus pada aspek intervensi spesifik,spesifik dan tata kelola adalah :

- Masih rendahnya tingkat sanitasi yang layak dan aman masyarakat di desa
- Kurangnya pemahaman ibu akan pentingnya asupan gizi sejak masa kehamilan sampai bayi usia 2 tahun
- Bimbingan perkawinan pra nikah bagi calon pengantin belum dilakukan secara merata oleh semua kantor KUA atau binmas (bimbingan masyarakat).
- Masih banyak remaja putri yang tidak mau mengkonsumsi TTD (Tablet Tambah Darah)
- Masih rendahnya pengetahuan tentang asupan gizi bagi ibu hamil
- Masih rendahnya kunjungan posyandu

- Kurangnya sinergitas TPPS (Tim Percepatan Penurunan Stunting) Kabupaten/Kecamatan dan Desa/Kelurahan
- Masih rendahnya penggunaan dana desa dalam mendukung percepatan penurunan stunting
- Dalam pelaksanaan program/kegiatan masih belum sepenuhnya berdasarkan data kelompok sasaran.

2.1.3.2.1 Angka Kematian Bayi (AKB)

Angka Kematian Bayi (AKB) adala banyaknya kematian bayi usia dibawah satu tahun, per 1000 kelahiran hidup pada satu tahun tertentu. Kegunaan: AKB digunakan untuk mencerminkan keadaan derajat kesehatan di suatu masyarakat.

Kematian bayi terdiri dari kematian neonatal (0-28 hari) dan kematian post natal (29 hari-11 bulan). Target capaian Indikator SDGs pada tahun 2030 diharapkan Angka Kematian Neonatal 12 per 1.000 KH dan Angka Kematian Balita 25 per 1.000 KH.

Angka Kematian Balita (AKABA) menggambarkan peluang untuk meninggal pada fase kelahiran dan sebelum umut 5 tahun. Menurut indicator SDGs diharapkan pada tahun 2030 AKABA sebesar 25 per 1000 KH.

Grafik 2.7.
Angka Kematian Neonatal, AKB dan AKABA per 1.000 KH di Kabupaten Bengkayang Tahun 2020-2024

	2020	2021	2022	2023	2024
AK Neonatal	9,7	10,5	8,8	10,06	13
AKB	13,5	4,59	11,2	13,72	18,1
AKABA	15,45	16,74	11,9	14,17	18,6

Sumber : Profil Dinas Kesehatan Kabupaten Bengkayang

Berdasakan laporan dari Bidang Kesmas, jumlah kematian neonatal di Kabupaten Bengkayang pada Tahun 2024 sebanyak 53 orang dengan jumlah lahir hidup sebanyak 4.081 orang, maka dapat diasumsikan angka kematian neonatal tahun 2024 sebesar 13,0/1.000 KH. Penyebab kematian neonatal antara lain BBRL dan Prematuritas (19 orang), Afiksia (10 orang), Kelainan Kongenital (8 orang) dan penyebab lain-lain (16 orang).

Jumlah kematian bayi di kabupaten Bengkayang tahun 2024 sebanyak 74 orang dengan jumlah lahir hidup sebanyak 4.081 orang, maka dapat diasumsikan angka kematian bayi tahun 2024 sebesar 18,1/ 1.000 KH. Penyebab kematian bayi antara lain BBRL dan Prematuritas (19 orang), Afiksia (10 orang), Kelainan Kongenital (8 orang), penyebab lain-lain (24 orang), pneumonia (9 orang), Diare (2 orang). Jumlah kematian balita di Kabupaten Bengkayang Tahun 2024 sebanyak 76 orang dengan jumlah lahir hidup sebanyak 4.081 orang, maka dapat diasumsikan angka kematian balita di tahun 2024 sebesar 18,6 / 1.000 KH. Penyebab kematian balita antara lain BBRL dan Prematuritas (19 orang), Afiksia (10 orang), Kelainan Kongenital (8 orang), penyebab lain-lain (25 orang), pneumonia (9 orang), Diare (2 orang) dan Kelainan Kongenital Jantung (1 orang).

Presentase penyebab kematian balita tahun 2024 dapat dilihat pada gambar berikut ini :

Gambar 2.17.

Persentase penyebab kematian balita tahun 2024

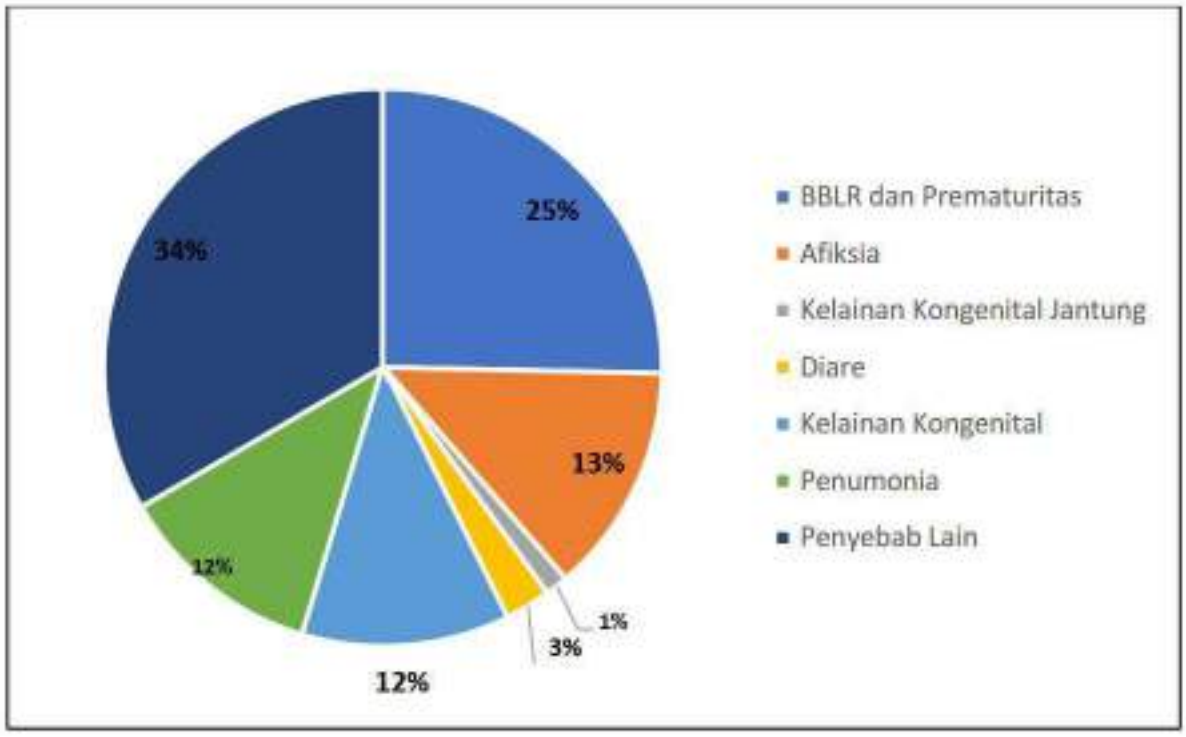

Sumber : Profil Dinas Kesehatan Kab.Bengkayang Tahun 2025

Berdasarkan gambar diatas, persentase penyebab kematian tertinggi adalah penyebab lain-lain, sedangkan yang terendah adalah Infeksi.

2.1.3.2.2. Angka Kematian Ibu (AKI)

Angka Kematian Ibu atau *Maternal Mortility Rate* (MMR) adalah jumlah kematian ibu di suatu wilayah pada kurun waktu tertentu dinyatakan dalam setiap 100.000 kelahiran hidup di wilayah dan pada kurun waktu yang sama. Angka Kematian Ibu ini dipergunakan untuk menggambarkan status gizi dan kesehatan ibu, keadaan sosial ekonomi, kondisi kesehatan lingkungan serta fasilitas dan tingkat pelayanan prenatal.

Angka Kematian Ibu Kabupaten Bengkayang pada tahun 2024 sebesar 24,50/100.000 Kelahiran Hidup dengan jumlah kasus kematian sebanyak 1 kasus yang terjadi di Kecamatan Sungai Duri, angka kematian ini mengalami penurunan jika dibandingkan tahun 2023 yaitu 91/100.000 kelahiran hidup dengan jumlah kematian sebanyak 4 kasus. Kasus kematian ibu pada tahun 2024 disebabkan oleh infeksi. Angka kematian Ibu selama lima tahun terakhir dapat di lihat pada Gambar di bawah ini.

Grafik 2.8.

Angka Kematian Ibu (AKI) di Kabupaten Bengkayang Tahun 2020-2024

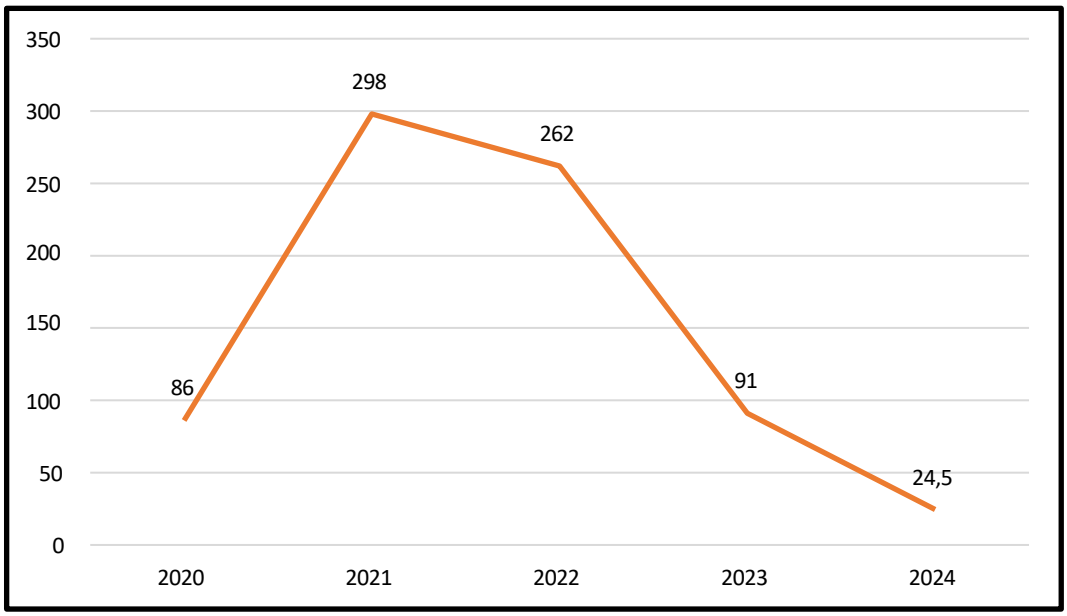

Sumber : Profil Dinas Kesehatan Kab.Bengkayang Tahun 2025

Angka Kematian Ibu (AKI) di Kabupaten Bengkayang dalam lima tahun terakhir menunjukkan tren yang sangat menarik dan signifikan. Pada tahun 2020, AKI tercatat sebesar 86 per 100.000 kelahiran hidup, namun terjadi lonjakan tajam pada tahun 2021 menjadi 298 per 100.000 kelahiran hidup. Kenaikan ini kemungkinan besar dipengaruhi oleh dampak pandemi COVID-19, yang mengganggu akses masyarakat terhadap layanan kesehatan, khususnya pelayanan kesehatan ibu hamil dan bersalin. Meski pada tahun 2022 angka tersebut menurun menjadi 262 per kelahiran hidup, nilai ini masih tergolong tinggi. Namun, sejak tahun 2023 terlihat penurunan yang signifikan, yaitu menjadi 91 per 100.000 kelahiran hidup, dan puncaknya pada tahun 2024, angka kematian ibu turun drastis menjadi hanya 24,5 per 100.000 kelahiran hidup, yang setara dengan hanya satu kasus kematian ibu di seluruh wilayah kabupaten.

2.1.3.2.3. Usia Harapan Hidup

Umur harapan hidup atau *life expectancy* adalah jumlah kelahiran pada kelompok umur tertentu dalam satu tahun dibagi dengan jumlah penduduk dari kelompok umur tertentu pada pertengahan tahun, sedangkan umur harapan hidup waktu lahir digunakan untuk mengetahui berapa lama orang dapat hidup dari usia tertentu. Umur Harapan Hidup masyarakat Kabupaten Bengkayang tahun 2024 mengalami peningkatan di angka 74,42 Tahun dari Tahun 2020 dimana Umur Harapan Hidup adalah 73,83 tahun. Umur Harapan Hidup (UHH) merupakan salah satu indikator untuk mengukur keberhasilan pembangunan kesehatan. Semakin tinggi UHH di suatu negara/daerah pertanda semakin baik pembangunan kesehatan masyarakatnya. Dalam lima tahun terakhir, UHH di Kabupaten Bengkayang meningkat setiap tahunnya dan lebih tinggi dari UHH Kalimantan Barat, bahkan tertinggi di antara 14 Kabupaten/Kota.

Grafik 2.9.

Usia Harapan Hidup Kabupaten Bengkayang 2020-2024

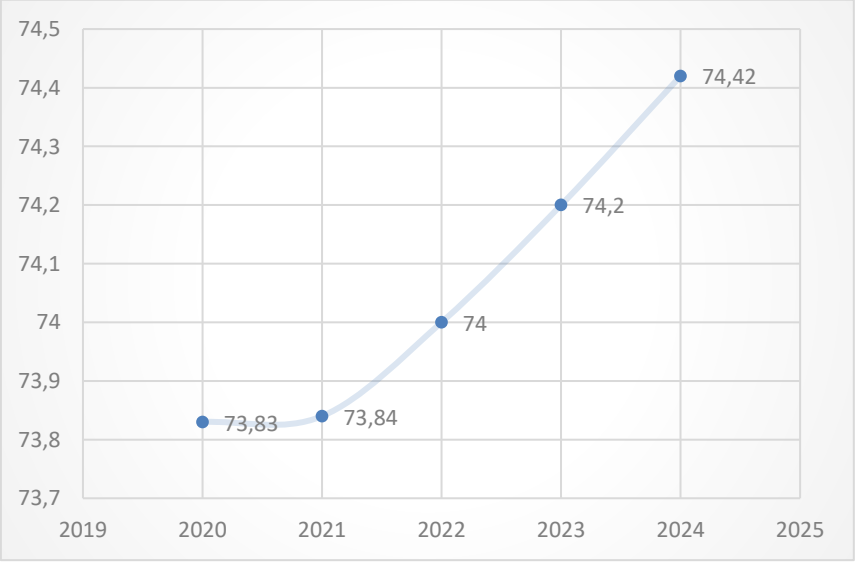

Sumber : BPS Bengkayang

2.1.3.2.4. Persentase Balita Gizi Buruk

Data dari Profil Dinas Kesehatan dan KB Kabupaten Bengkayang Tahun 2024. Perkembangan keadaan gizi masyarakat dapat dipantau melalui hasil pencatatan dan pelaporan program perbaikan gizi masyarakat yang tercermin dalam hasil penimbangan bayi dan balita setiap bulan di posyandu.

Untuk mengetahui status gizi dapat dilihat dari tiga aspek yaitu apakah balita tersebut mengalami gizi kurang atau tidak (BB/U), ukuran tubuh pendek atau tidak (TB/U) dan kurus atau tidak (BB/TB). Status gizi diukur satu kali dalam setahun dan dilakukan secara serentak dalam bulan yang sama.

Grafik 2.10.
Jumlah Balita Gizi Kurang dan Balita Gizi Buruk di Kabupaten Bengkayang Tahun 2020-2024

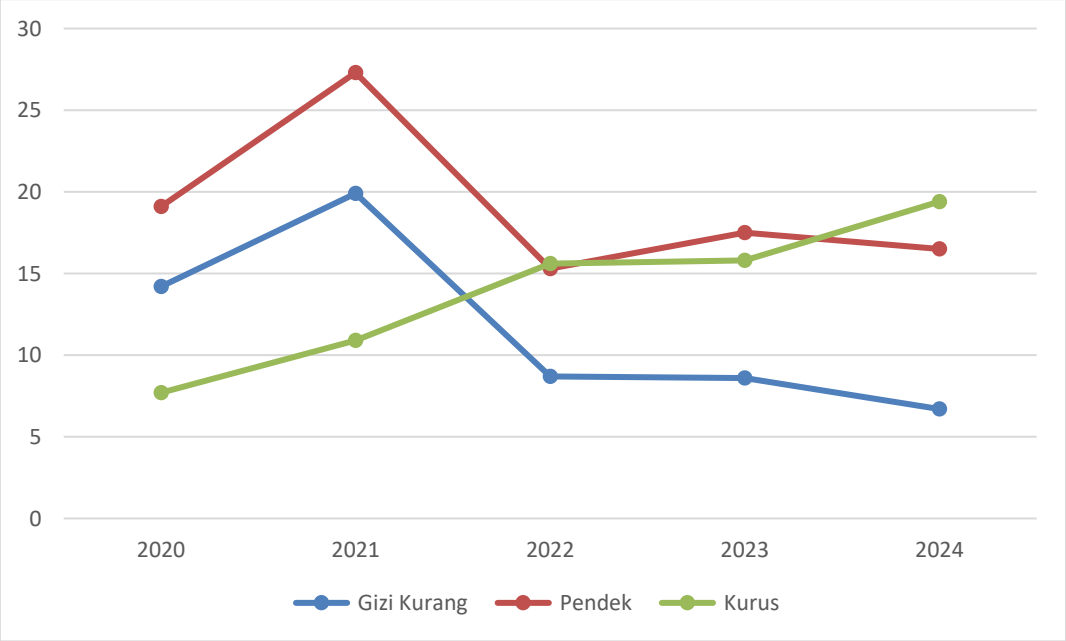

	2020	2021	2022	2023	2024
Gizi Kurang	14,2	19,9	8,7	8,6	6,7
Pendek	19,1	27,3	15,3	17,5	16,5
Kurus	7,7	10,9	15,6	15,8	19,4

Sumber : Profil Dinas Kesehatan Kab.Bengkayang Tahun 2025

Dari hari kegiatan di posyandu di Kabupaten Bengkayang tahun 2024, dari 11.451 balita yang ditimbang dan 11.940 balita yang diukur berat badannya dan 12.017 balita yang diukur, ditemukan 19,4% (2.221 balita) dengan berat badan kurang, 16,5% (1.965 balita) pendek atau stunting, 6,7% (810 balita) gizi kurang dan 0,5% (55 balita) gizi buruk. Angka ini menurun dari tahun sebelumnya 2023 terdapat 1% atau (102 balita) yang dikategorikan gizi buruk.

Derajat kesehatan masyarakat suatu negara dipengaruhi oleh keberadaan sarana kesehatan. Undang-Undang Nomor 36 Tahun 2009 tentang Kesehatan menyatakan bahwa fasilitas pelayanan kesehatan adalah suatu alat dan/atau tempat yang digunakan untuk menyelenggarakan upaya pelayanan kesehatan, baik promotif, preventif, kuratif, maupun rehabilitatif yang dilakukan oleh pemerintah pusat, pemerintah daerah, dan/atau masyarakat.

Dalam profil Dinas Kesehatan dan KB Kabupaten Bengkayang tahun 2025 dijabarkan bahwa Ketersediaan sarana pelayanan kesehatan merupakan salah satu syarat untuk dapat melaksanakan pelayanan kesehatan kepada masyarakat.

Jumlah puskesmas yang ada di Kabupaten Bengkayang sebanyak 17 puskesmas (dengan status 13 puskesmas non rawat inap dan 4 puskesmas dengan rawat inap), dibantu 75 puskesmas pembantu dan 21 puskesmas keliling. Rasio puskesmas dibandingkan dengan jumlah penduduk di Kabupaten Bengkayang adalah 1 : 17.462 (belum memenuhi standar 1:16.000 penduduk/Permenkumham 34/2016). Jika dibandingkan dengan kecamatan 1:1 (belum memenuhi standar 1:2/Permenkumham 22/2022 tentang kriteria daerah Kab/Kota Peduli Hak Azasi Manusia).

Dari 17 puskesmas yang ada di Kabupaten Bengkayang semuanya

sudah terakreditasi (100%), 5 puskesmas 29,4% terakreditasi utama dan 12 Puskesmas 70,6% terakreditasi Paripurna. Secara rinci dapat dilihat pada tabel berikut.

Tabel 2.39.

Puskesmas Menurut Akreditasi di Kabupaten Bengkayang Tahun 2024

No.	Kecamatan	Nama Puskesmas	Status	Akreditasi
1	Sungai Raya	Sungai Duri	Rawat Inap	Paripurna
2	Capkala	Capkala	Rawat Jalan	Pairpurna
3	Sungai Raya Kepulauan	Sungai Raya	Rawat Jalan	Utama
4	Samalantan	Samalantan	Rawat Inap	Paripurna
5	Monterado	Monterado	Rawat Jalan	Paripurna
6	Lembah Bawang	Lembah Bawang	Rawat Jalan	Paripurna
7	Bengkayang	Bengkayang	Rawat Jalan	Utama
8	Teriak	Teriak	Rawat Jalan	Paripurna
9	Sungai Betung	Sungai Betung	Rawat Jalan	Utama
10	Ledo	Ledo	Rawat Jalan	Paripurna
11	Suti Semarang	Suti Semarang	Rawat Jalan	Paripurna
12	Lumar	Lumar	Rawat Jalan	Utama
13	Sanggau Ledo	Sanggau Ledo	Rawat Inap	Paripurna
14	Tujuh Belas	Tujuh Belas	Rawat Jalan	Paripurna
15	Seluas	Seluas	Rawat Jalan	Utama
16	Jagoi Babang	Jagoi	Rawat Inap	Paripurna
17	Siding	Siding	Rawat Jalan	Paripurna

Sumber : Profil Dinas Kesehatan Kabupaten Bengkayang 2024

Salah satu subsistem dalam kesehatan nasional adalah subsistem pembiayaan kesehatan. Pembiayaan kesehatan sendiri merupakan besarnya dana yang harus disediakan untuk menyelenggarakan dan atau memanfaatkan berbagai upaya kesehatan yang diperlukan oleh perorangan, keluarga, kelompok, dan masyarakarat. Undang-undang Kesehatan Nomor 36 Tahun 2009 menyebutkan bahwa pembiayaan kesehatan bertujuan untuk penyediaan pembiayaan kesehatan yang berkesinambungan dengan jumlah yang mencukupi, teralokasi secara adil, dan termanfaatkan.

Kepesertaa Program Jaminan Kesehatan Nasional – Kartu Indonesia Sehat (JKN-KIS) terdiri dari dua (2) kelompok yaitu Peserta Penerima Bantuan Iuran (PBI) dan Peserta Non Penerima Bantuan Iuran (Non PBI). Kelompok Penerima Bantuan Iuran (PBI) adalah kelompok fakir miskin dan orang tidak mampu dengan penetapan peserta sesuai ketentuan peraturan perundang - undangan.

Segmentasi kepesertaan Penerima Bantuan Iuran (PBI) terbagi menurut jenis sumber pendanaan. Ada dua (2) jenis segmentasi kepesertaan PBI yaitu;

1. PBI APBN adalah kelompok peserta Penerima Bantuan Iuran (PBI) yang sumber pendanaan dari Anggaran Pendapatan dan Belanja Negara (Pusat) dengan *leading sector* ada di Dinas Sosial, Pemberdayaan Perempuan dan Perlindungan Anak; dan
2. PBI APBD Kabupaten adalah kelompok peserta Penerima Bantuan Iuran (PBI) yang sumber pendanaan berasal dari Anggaran Pendapatan dan Belanja Daerah Kabupaten Bengkayang yang pengelolaannya dipusatkan di Dinas Kesehatan.

Segmentasi kepesertaan Non PBI terbagi menjadi tiga (3) yaitu

1. Pekerja Penerima Upah (PPU) adalah segmentasi kepesertaan yang terdiri dari Apartur Sipil Negara (ASN), TNI, Polri, Pejabat Negara, Pegawai Pemerintah Non Pegawai Negeri, Karyawan swasta, BUMN, dan BUMD;

2. Pekerja Bukan Penerima Upah (PBPU) merupakan segmentasi kepesertaan yang mendaftarkan diri secara mandiri (pekerja informal);

3. Bukan Pekerja (BP) terdiri dari investor, pemberi kerja, penerima pensiun, veteran, perintis kemerdekaan, janda duda atau anak yatim dari veteran atau perintis kemerdekaan

Capaian jaminan Kesehatan peduduk menurut jenis kepesertaan di Kabupaten Bengkayang tahun 2024 sebagai berikut:

1) Jumlah kepesertaan PBI APBN 114.484 jiwa;
2) Jumlah kepesertaan PBI APBD Kabupaten Bengkayang 67.195 jiwa;
3) Jumlah kepesertaan Non PBI segmentasi PPU 52.059 jiwa;
4) Jumlah kepesertaan Non PBI segmentasi PBPU Mandiri 49.954 jiwa;
5) Jumlah kepesertaan Non PBI segmentasi BP 2.794 jiwa.

Sub jumlah kepesertaan PBI sebanyak 181.679 jiwa dan sub jmlah kepesertaan Non PBI sebanyak 104.807 jiwa, sehingga jumlah keseluruhan penduduk Kabupaten Bengkayang yang memiliki jaminan Kesehatan sebanyak 286.486 jiwa.

Progres pencapaian Universal Health Coverage per Desember 2024 berdasarkan data BPJS Kesehatan adalah sebesar 94,42% penduduk Kabupaten Bengkayang terlindungi jaminan Kesehatan. Sedangkan untuk SPM bidang Kesehatan, Berikut dijabarkan capaian data SPM bidang kesehatan pada Dinas Kesehatan Kabupaten Bengkayang tahun 2024.

Grafik. 2.11.
Laporan Data SPM Dinas Kesehatan Dan Keluarga Berencana Kab.Bengkayang Tahun 2024

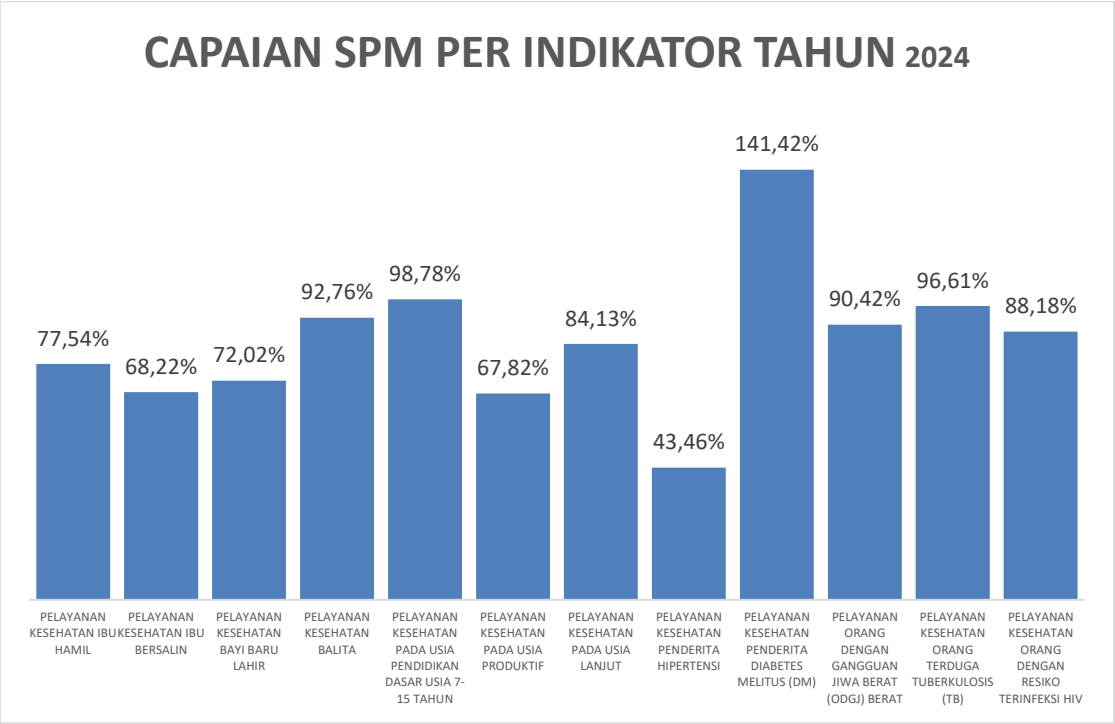

Sumber : Dinas Kesehatan Kabupaten Bengkayang 2024

SPM merupakan ketentuan mengenai jenis dan mutu pelayanan dasar yang berhak diperoleh setiap warga negara secara minimal. Untuk pelaksanaan SPM tersebut, Kementerian Kesehatan telah menerbitkan Peraturan Menteri Kesehatan Nomor 43 Tahun 2016 tentang SPM Bidang Kesehatan yang memuat 12 jenis pelayanan dasar yang harus dilakukan Pemerintah Kabupaten/Kota. Permenkes ini sudah mengakomodir konsep baru SPM sebagaimana diatur dalam Undang Undang Nomor 23 Tahun 2014 tentang Pemerintahan Daerah.

Dalam pemenuhan SPM bidang Kesehatan, Jumlah tenaga kesehatan yang berperan langsung dalam pembangunan kesehatan masyarakat dalam 5 tahun terakhir terus bertambah.

2.1.3.3. Urusan Wajib Pekerjaan Umum

Penyelenggaraan urusan pemerintahan daerah yang terkait dengan bidang urusan pekerjaan umum di Kabupaten Bengkayang menunjukkan kemajuan pada beberapa indicator kinerja anatara lain: Persentase Rumah tinggal bersanitasi; Persentase drainase dalam kondisi baik/pembuangan aliran air tidak tersumbat; Persentase Penduduk berakses Air minum; Rasio luas kawasan tertutup pepohonan berdasarkan hasil pemotretan citra satelit dan suvei foto udara terhadap luas daratan; dan Ketaatan terhadap RTRW. Khusus untuk indikator-indikator kinerja lainnya yang mengalami penurunan capaian kinerja yakni : Proporsi Panjang jalan dalam kondisi baik dan sedang; Persentase Irigasi dalam kondisi baik; Tersedianya fasilitas pengurangan sampah di perkotaan; Ruang Terbuka Hijau per Satuan Luas Wilayah ber HPL/HGB; dan Luasan RTH publik sebesar 20% dari luas wilayah kota/kawasan perkotaan Sebagian besar lebih dikarenakan kurangnya alokasai penganggaran pada program kegiatan yang mendukung capaian kinerja dimaksud selain itu dapat pula disebabkan oleh memang secara tupoksi kegiatan dimaksud bukan diampu oleh urusan pekerjaan umum dan tata ruang.

Panjang Jaringan Jalan Kabupaten Bengkayang berdasarkan Keputusan Bupati Bengkayang Nomor: 170/DPUPR/Tahun 2023 tentang Penetapan Ruas Jalan Menurut Statusnya sebagai Jalan Kabupaten di Kabupaten Bengkayang adalah sepanjang 823,088 KM dengan jumlah ruas sebanyak 121 ruas.. Khusus untuk indicator yang mendukung pelayanan pada kegiatan ekonomi khususnya keterhubungan dan aksesibilitas pergerakan orang dan barang yakni Panjang jalan dalam kondisi baik dan sedang, capaian indikatornya dipengaruhi pula oleh perubahan kebijakan terkait dengan standar jalan mantap Nasional sesuai dengan Surat Edaran Menteri Pekerjaan Umum dan Perumahan Rakyat Nomor : 01/SE/M/2023 tentang Panduan Pengguanaan Aplikasi PKRMS (Provincial Kabupaten Road Management System) dalam kegiatan Preservasi Jalan Provinsi dan Kabupaten. Berdasarkan data capaian diketahui proporsi Panjang jalan Kabupaten dalam kondisi baik dan sedang kabupaten Bengkayang pada tahun 2023 adalah 37,17 dan menurun di tahun 2024 menjadi sebesar 31,65 yang mana penurunan Panjang jalan dalam kondisi baik ini disebabkan oleh perubahan kebijakan sebagaimana ditetapkan berdasarkan Surat Edaran Menteri diatas. Data kondisi jaringan jalan di Kabupaten Bengkayang dapat dilihat pada tabel dibawah

Tabel 2.40.

Panjang Jalan (Km) Menurut Kondisi Jalan di Kabupaten Bengkayang,

Tahun 2021-2024

TAHUN	KONDISI (KM)				
	BAIK	SEDANG	RUSAK RINGAN	RUSAK BERAT	TOTAL
2021	142,820	143,188	207,117	329,96	823,088
2022	165,293	140,631	201,606	315,558	823,088
2023	152,015	95,987	216,221	358,865	823,088
2024	164,558	95,987	215,055	347,488	823,088

Sumber: Dinas Pekerjaan Umum dan Tata Ruang Kabupaten Bengkayang 2024

Tabel 2.41.

Ruas jalan menurut statusnya sebagai jalan Kabupaten

NO RUAS	NAMA RUAS JALAN	KECAMATAN YANG DILALUI	PANJANG RUAS (Km)
1	Sungai Duri - Sungai Pangkalan II	Sungai Raya	11.625
2	Pangkalan Pasar - Pangkalan Pasir	Sungai Raya	4.043
3	Pangkalan Makmur - Capkala	Sungai Raya	14.194
4	Sungai Raya - Pantai Gosong	Sungai Raya Kepulauan	2.376
5	Teluk Suak	Sungai Raya Kepulauan	0.299
6	Batu Payung	Sungai Raya Kepulauan	1.623
7	Pantai Kura-Kura	Sungai Raya Kepulauan	2.015
8	Pantai Samudera Indah	Sungai Raya Kepulauan	1.233
9	Dermaga Cinta - Teluk Cina	Sungai Raya Kepulauan	2.647
10	Dermaga Cinta - Teluk Surau	Sungai Raya Kepulauan	3.310
11	Melanau Timur - Teluk Besar	Sungai Raya Kepulauan	4.732
12	Mandor - Capkala	Capkala	15.170
13	Capkala - Aris	Capkala	10.930
14	Capkala - Monterado	Capkala	17.981
15	Capkala - Trans SP 1	Capkala	3.931
16	Parit Mas - Aris	Capkala	14.877
17	Serindu - Singkong	Monterado	6.292
18	Pakucing - Sibaju	Monterado	10.539
19	Puaje - Sabasa	Monterado	16.933
20	Monterado - Sagatani	Monterado	11.665
21	Jembatan 25 - Goa Boma	Monterado	6.853
22	Monterado - Samalantan	Monterado	9.566
23	Nyempen - Nek Ginap	Monterado	5.685
24	Samalantan - Kubu Kilawit	Samalantan	10.539

NO RUAS	NAMA RUAS JALAN	KECAMATAN YANG DILALUI	PANJANG RUAS (Km)
25	Pasukayu - Barak Asam	Samalantan	22.560
26	Pasukayu - Polongan	Samalantan	4.225
27	Sibale - Rancang	Samalantan	10.710
28	Sibale - Papan Uduk	Samalantan	10.763
29	Balai Benih Ikan (BBI)	Samalantan	0.258
30	Godang Damar - Kinande	Lembah Bawang	4.395
31	Barak Asam - Pombay	Lembah Bawang	11.966
32	Barak Asam - Sejaruk Param	Lembah Bawang	8.341
33	Sejaruk Param - Pombay	Lembah Bawang	8.334
34	Semidang - Sejaruk Param	Sungai Betung	13.395
35	Sungai Betung - Jirak	Sungai Betung	8.000
36	Keranji - Bemuratn	Sungai Betung	1.725
37	Ketiat - Sekayok	Sungai Betung	9.600
38	Bakran Usman	Bengkayang	0.375
39	Sekip Lama	Bengkayang	0.375
40	Bengkayang - Rasau	Bengkayang	13.110
41	Marzuki	Bengkayang	0.294
42	Abdul Salam	Bengkayang	0.507
43	Sungai Durian	Bengkayang	1.000
44	Keraso - Jaku Malunu	Bengkayang	2.955
45	Uray Dahlan	Bengkayang	0.430
46	Pahlawan	Bengkayang	0.450
47	Bukit Taruna	Bengkayang	2.920
48	Gereja	Bengkayang	0.475
49	Tapang	Bengkayang	0.200
50	Bakti	Bengkayang	0.205
51	Pasar Tengah	Bengkayang	0.140

NO RUAS	NAMA RUAS JALAN	KECAMATAN YANG DILALUI	PANJANG RUAS (Km)
52	Ngura	Bengkayang	0.226
53	Migang	Bengkayang	0.187
54	Swadaya	Bengkayang	1.843
55	Bengkayang - Jaku	Bengkayang	3.850
56	Benawan	Bengkayang	0.546
57	Pakok	Bengkayang	1.082
58	Panglima Libau	Bengkayang	1.336
59	Tapang - Blangko	Bengkayang	3.833
60	Tapang - Sentagi	Bengkayang	2.967
61	Bangun Sari 1	Bengkayang	0.600
62	Bangun Sari 2	Bengkayang	0.450
63	Sebopet - Tampe	Bengkayang	2.118
64	Sekayok	Bengkayang	2.813
65	Rangkang - Sentagi	Bengkayang	1.850
66	TK Pembina	Bengkayang	0.150
67	Perum Kab. Bengkayang	Bengkayang	0.200
68	Anggrek	Bengkayang	0.537
69	Rangkang - Magmagan	Bengkayang	5.160
70	Delima I	Bengkayang	0.278
71	Delima II	Bengkayang	0.360
72	Guna Baru Rangkang	Bengkayang	1.750
73	Malosa - Sebalo	Bengkayang	8.546
74	Semangak - Tanjung	Bengkayang	6.691
75	Semangak - Sejaro	Bengkayang	13.200
76	Sayung - Sebetung Menyala	Teriak	3.200
77	Sayung - Temu	Teriak	16.911
78	Sebente - Benteng	Teriak	5.150

NO RUAS	NAMA RUAS JALAN	KECAMATAN YANG DILALUI	PANJANG RUAS (Km)
79	Teriak - Sekaruh	Teriak	6.372
80	Teriak - Temiaksio	Teriak	6.647
81	Paranuk - Lulang	Teriak	2.000
82	Sepogot - Bana	Teriak	1.000
83	Sepogot - Sibo Beringin	Teriak	12.950
84	Tengkurap - Puntik	Teriak	4.040
85	Simpang Ampar - Telidik	Teriak	13.200
86	Sekaruh - Jujur Tubapasak	Teriak	4.000
87	Kiung - Nimpa	Suti Semarang	7.100
88	Muhi Riam	Suti Semarang	2.633
89	Simpang Rimbu - Nimpa	Suti Semarang	15.870
90	Jalan Batu Jadi	Suti Semarang	3.113
91	Magmagan - TPA	Lumar	1.500
92	Lumar - Madi	Lumar	4.110
93	Lumar - Selayu	Lumar	17.693
94	Jelatok - Sepang	Lumar	12.780
95	Baya - Selungki	Ledo	26.980
96	Ledo - Sepandak	Ledo	14.063
97	Sejadis - Sungai Daya	Ledo	2.938
98	Sangat Molo - Kayu Anak	Ledo	4.506
99	Trans Tebuah Marong	Ledo	1.358
100	Jelatang - Bentarat	Ledo	18.225
101	Batu Ajung - Apar Pura	Ledo	1.041
102	Kandasan - Kamuh	Sanggau Ledo	4.595
103	Sejajah - Momong	Sanggau Ledo	14.654
104	Duginang - Momong	Sanggau Ledo	3.350
105	Padat Karya	Sanggau Ledo	5.887

NO RUAS	NAMA RUAS JALAN	KECAMATAN YANG DILALUI	PANJANG RUAS (Km)
106	Sanggau Ledo - Dawar	Sanggau Ledo	18.520
107	Lembang - Segonde	Sanggau Ledo	8.540
108	Paling - Bukit Sangge	Sanggau Ledo	26.535
109	Transos - Kamuh	Tujuh Belas	6.891
110	Bengkilu - Jaring	Tujuh Belas	11.307
111	Bengkilu - Pagoh	Tujuh Belas	9.131
112	Sujah - Umbo	Seluas	17.667
113	Melayang - Riam Berawatn	Seluas	4.808
114	Pejampi - Melayang	Seluas	13.781
115	Segorong - Kumba	Seluas	24.871
116	Pereges - Bumbung	Seluas	16.232
117	Pangsuma II	Seluas	0.963
118	Simpang Paum - Paum	Jagoi Babang	5.140
119	Pareh	Jagoi Babang	0.506
120	Simpang Merendeng - Padang	Siding	15.947
121	Sebujit - Tamong	Siding	17.044
TOTAL			823.088

Sumber : SK Bupati Bengkayang Nomor : 170/DPUPR/Tahun 2023

Berdasarkan tabel diatas, total ruas jalan Kabupaten menurut Surat Keputusan Bupati Bengkayang Nomor : 170/DPUPR/TAHUN 2023 tanggal 15 Februari 2023 tentang Penetapan Ruas Jalan Menurut Statusnya sebagai Jalan Kabupaten di Kabupaten Bengkayang sebanyak 121 ruas dengan total Panjang ruas jalan sebesar 823.088 km.

Tabel 2.42.

Kondisi Jembatan di Jaringan Jalan Kabupaten Bengkayang, Tahun 2024

No	Kondisi Jembatan	Jumlah
1	Jembatan Kondisi Baik	130
2	Jembatan Kondisi Sedang	205
3	Jembatan Kondisi Rusak Ringan	309
4	Jembatan Kondisi Rusak Berat	342
	TOTAL	986

Sumber: Dinas Pekerjaan Umum dan Tata Ruang Kabupaten Bengkayang 2025

Hingga tahun 2025, total jumlah Jembatan berjumlah 986 buah.

Tabel 2.43.

Data Drainase Kabupaten Bengkayang Tahun 2021-2024

INDIKATOR	Kondisi Drainase				Target				Realisasi			
	2021	2022	2023	2024	2021	2022	2023	2024	2021	2022	2023	2024
BAIK	485,00	498,00	502,18	505,85	490,00	503,00	507,18	510,85	488,00	498,00	502,18	505,86
RUSAK RINGAN	86,00	86,00	86,00	86,00	86,00	86,00	86,00	86,00	86,00	86,00	86,00	86,00
RUSAK BERAT	34,00	23,00	20,82	19,15	29,00	18,00	15,82	14,15	31,00	23,00	20,82	19,15
Panjang Drainase	**605,00**	**607,00**	**609,00**	**611,00**	**605,00**	**607,00**	**609,00**	**611,00**	**605,00**	**607,00**	**609,00**	**611,01**

Sumber: Dinas Pekerjaan Umum dan Tata Ruang Kabupaten Bengkayang 2024

Tabel 2.44.

Kondisi Irigasi di Kabupaten Bengkayang Kondisi Awal dan capaian 2020 – 2024

INDIKATOR	Kondisi Awal		Capaian							
	2020		2021		2022		2023		2024	
	Luasan (Ha)	Persentase	Luasan (Ha)	Persentase	Luasan (Ha)	Persentase	Luasan (Ha)	Persentase	Luasan (Ha)	Persentase
BAIK	3.865,90	40,00%	4.165,90	43,10%	5.665,90	58,62%	5.560,02	57,53%	5.458,97	56,48%
RUSAK RINGAN	3.382,67	35,00%	3.182,67	32,93%	2.382,66	24,65%	2.375,42	24,58%	2.355,42	24,37%
RUSAK BERAT	2.416,19	25,00%	2.316,19	23,97%	1.616,19	16,72%	1.729,32	17,89%	1.850,38	19,15%
Jumlah	**9.664,76**	**100%**	**9.664,76**	**100%**	**9.664,75**	**100%**	**9.664,76**	**100%**	**9.664,77**	**100%**

Sumber : Bidang SDA, DPUPR Kab.Bengkayang, 2024

Berdasarkan tabel diatas, kondisi irigasi di Kabupaten Bengkayang dengan data kondisi awal Tahun 2020 dalam kondisi baik sebesar 40%, sedangkan capaian di tahun 2024 sebesar 56,48% untuk rusak ringan sebesar 24,37% dan rusak berat sebesar 19,15%. Sepanjang 2020 – 2024 terjadi kenaikan 16,48%.

Tabel 2.45.
Struktur Data Irigasi Kabupaten Bengkayang

No.	Kelompok Data Infrastruktur		Luas Baku (Ha)	Luas Potensial (Ha)	Luas Fungsional (Ha)
	Nama Data Dasar Infrastruktur	Tahun Data			
1	*2*	*3*	*4*	*5*	*6*
1.	Daerah Irigasi Seburuk Kompleks	2019	77,49	77,49	77,49
2.	Daerah Irigasi Ketiat A-B	2019	62,26	62,26	62,26
3.	Daerah Irigasi Semalat	2019	23,97	23,97	23,97
4.	Daerah Irigasi Riam	2019	30,94	30,94	30,94
5.	Daerah Irigasi Kawan	2019	72,40	72,40	72,40
6.	Daerah Irigasi Sebawak	2019	6,92	6,92	6,92
7.	Daerah Irigasi Sebadas	2019	31,70	31,70	31,70
8.	Daerah Irigasi Pasti Jaya	2019	13,00	13,00	13,00
9.	Daerah Irigasi Pacong	2019	13,53	13,53	13,53
10.	Daerah Irigasi Aping	2019	33,02	33,02	33,02
11.	Daerah Irigasi Tumiang	2019	52,00	52,00	52,00
12.	Daerah Irigasi Pasrah Dusun	2019	86,00	86,00	86,00
13.	Daerah Irigasi Babane	2019	29,00	29,00	29,00
14.	Daerah Irigasi Teradu Patok	2019	19,21	19,21	19,21
15.	Daerah Irigasi Pasuk Kayu	2019	106,00	106,00	106,00
16.	Daerah Irigasi Saba'u	2019	101,70	101,70	101,70

No.	Kelompok Data Infrastruktur		Luas Baku (Ha)	Luas Potensial (Ha)	Luas Fungsional (Ha)
	Nama Data Dasar Infrastruktur	Tahun Data			
1	*2*	*3*	*4*	*5*	*6*
17.	Daerah Irigasi Kincir	2019	28,00	28,00	28,00
18.	Daerah Irigasi Sindu	2019	22,90	22,90	22,90
19.	Daerah Irigasi Samalantan	2019	62,50	62,50	62,50
20.	Daerah Irigasi Sungai Limau	2019	21,57	21,57	21,57
21.	Daerah Irigasi Jirak	2019	45,00	45,00	45,00
22.	Daerah Irigasi Benawa	2019	10,54	10,54	10,54
23.	Daerah Irigasi Jahandung	2019	93,00	93,00	93,00
24.	Daerah Irigasi Serindu	2019	97,00	97,00	97,00
25.	Daerah Irigasi Nyempen Siaga	2019	16,10	16,10	16,10
26.	Daerah Irigasi Nyempen Siaga	2019	16,10	16,10	16,10
27.	Daerah Irigasi Goa Buma	2019	27,19	27,19	27,19
28.	Daerah Irigasi Pakucing	2019	20,79	20,79	20,79
29.	Daerah Irigasi Sendoreng	2019	66,75	66,75	66,75
30.	Daerah Irigasi Capkala	2019	93,52	93,52	93,52
31.	Daerah Irigasi Medang	2019	65,80	65,80	65,80
32.	Daerah Irigasi Mandor	2019	114,70	114,70	114,70
33.	Daerah Irigasi Sebandut	2019	139,50	139,50	139,50
34.	Daerah Irigasi Setanduk	2019	121,00	121,00	121,00
35.	Daerah Irigasi Sarangan	2019	142,00	142,00	142,00
36.	Daerah Irigasi Kindau	2019	25,30	25,30	25,30
37.	Daerah Irigasi Saparan	2019	65,02	65,02	65,02
38.	Daerah Irigasi Pisang	2019	13,58	13,58	13,58
39.	Daerah Irigasi Setangau Jaya	2019	12,44	12,44	12,44
40.	Daerah Irigasi Sujah	2019	7,35	7,35	7,35
41.	Daerah Irigasi Duginang	2019	5,26	5,26	5,26
42.	Daerah Irigasi Kandasan	2019	54,60	54,60	54,60

No.	Kelompok Data Infrastruktur		Luas Baku (Ha)	Luas Potensial (Ha)	Luas Fungsional (Ha)
	Nama Data Dasar Infrastruktur	Tahun Data			
1	*2*	*3*	*4*	*5*	*6*
43.	Daerah Irigasi Segonde	2019	658,00	658,00	658,00
44.	Daerah Irigasi Dawar	2019	80,00	80,00	80,00
45.	Daerah Irigasi Lesabela	2019	5,80	5,80	5,80
46.	Daerah Irigasi Rodaya	2019	4,87	4,87	4,87
47.	Daerah Irigasi Abah	2019	0,00	0,00	0,00
48.	Daerah irigasi Lamolda	2019	6,29	6,29	6,29
49.	Daerah Irigasi Belimbing	2019	38,28	38,28	38,28
50.	Daerah Irigasi Seren Selimbau	2019	1,49	1,49	1,49
51.	Daerah Irigasi Magmagan Karya	2019	9,17	9,17	9,17
52.	Daerah Irigasi Sebol	2019	48,18	48,18	48,18
53.	Daerah Irigasi Benawan	2019	28,37	28,37	28,37
54.	Daerah irigasi Lamat Payang	2019	33,90	33,90	33,90
55.	Daerah Irigasi Lara Gunung	2019	14,03	14,03	14,03
56.	Daerah Irigasi Selinse	2019	20,05	20,05	20,05
57.	Daerah Irigasi Tirta Kencana	2019	24,70	24,70	24,70
58.	Daerah Irigasi Sentagi	2019	10,48	10,48	10,48
59.	Daerah Irigasi Dungkan	2019	17,89	17,89	17,89
60.	Daerah Irigasi Dharma Bhakti	2019	17,57	17,57	17,57
61.	Daerah Irigasi Sayung	2019	13,30	13,30	13,30
62.	Daerah Irigasi Sebetung Menyala	2019	103,00	103,00	103,00
63.	Daerah Irigasi Air Pauh	2019	17,58	17,58	17,58
64.	Daerah Irigasi Madas	2019	53,03	53,03	53,03
65.	Daerah Irigasi Benteng Keladan	2019	166,68	166,68	166,68
66.	Daerah Irigasi Setia Jaya	2019	172,31	172,31	172,31
67.	Daerah Irigasi Rawa Parit Baru	2020	133,00	133,00	133,00

No.	Kelompok Data Infrastruktur		Luas Baku (Ha)	Luas Potensial (Ha)	Luas Fungsional (Ha)
	Nama Data Dasar Infrastruktur	Tahun Data			
1	*2*	*3*	*4*	*5*	*6*
68.	Daerah Irigasi Rawa Peresak	2020	108,00	108,00	108,00
69.	Daerah Irigasi Rawa Rukma Jaya	2020	4,00	4,00	4,00
70.	Daerah Irigasi Rawa Sungai Pangkalan I	2020	49,00	49,00	49,00
71.	Daerah Irigasi Rawa Sungai Pangkalan II	2020	44,00	44,00	44,00
72.	Daerah Irigasi Rawa Sungai Jaga	2020	40,00	40,00	40,00

Sumber : DPUPR Kab.Bengkayang – Bidang SDA,2024

Berdasarkan tabel diatas, dapat dilihat terdapat 72 Daerah irigasi yang tersebar di Kabupaten Bengkayang.

Grafik 2.12.
Capaian SPM Bidang Pekerjaan Umum Kabupaten Bengkayang
Tahun 2019 – 2023

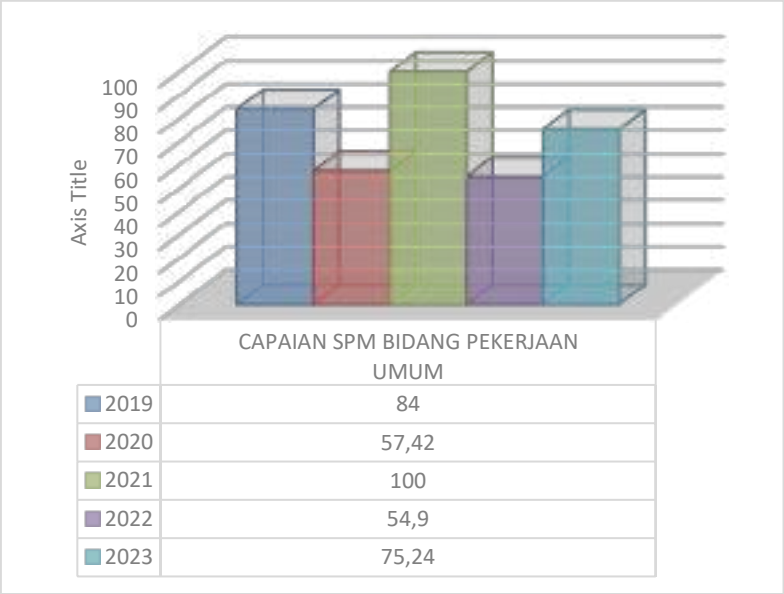

Sumber : spm.bangda.kemendagri.go.id

Pergerakan capaian SPM Kabupaten Bengkayang dari tahun 2019-2023 bergerak fluktuatif, ditahun 2021 capaian SPM kabupaten Bengkayang mencapai 100%, kemudian turun menjadi 54,9% di tahun 2022, untuk tahun 2023 sebesar 75,24% mencakup capaian layanan air minum sehari-sehari sebesar 68,30% dan mutu tersedia 16,47%. Dan pengolahan air limbah domestic sebesar 51,30% untuk capaian layanan dan mutu tersedia sebesar 14,42%. Berikut grafik bidang PU untuk pencapaian SPM Kabupaten Bengkayang Tahun 2023.

Capaian SPM bidang pekerjaan umum secara keseluruhan di tahun 2023 baru mencapai 75,24%, menurut tabel diatas untuk penyediaan pengolahan Air Limbah Domestik masih tergolong rendah sebesar 14,42%, terutama pada akses pengolahan air limbah domestic, kualitas pelayanan air limbah domestic, sub-sistem pengolahan setempat, sub-sistem pengangkutan, sub-sistem pengolahan lumpur tinja (IPLT) dan pengolahan lumpur tinja (IPAL). Beberapa hal disebabkan belum adanya ketersediaan sarana prasarana dalam

Pemenuhan Penyediaan Pelayanan Pengolahan Air limbah.

2.1.3.3.1. Penataan Ruang

Kabupaten Bengkayang memiliki Peraturan Daerah Nomor 7 Tahun 2014 tentang RTRW Kabupaten Bengkayang Tahun 2014 – 2034. Sejak RTRW tersebut disahkan sampai sekarang, terjadi perubahan-perubahan kebijakan dan strategi Nasional dan Provinsi serta dinamika internal kabupaten yang mempengaruhi pemanfaatan ruang dan pengendalian pemanfaatan ruang kabupaten secara mendasar. Sementara itu, undang-undang penataan ruang memberikan ruang untuk melakukan peninjauan kembali rencana tata ruang wilayah kabupaten sebanyak 1 (satu) kali dalam 5 (lima) tahun dalam kondisi normal. Dalam hal ini, hasil penilaian peninjauan Kembali yang dilakukan pada tahun 2019 merekomendasikan agar Perda RTRW Kabupaten dilakukan revisi.

Pemanfaatan ruang adalah rangkaian program kegiatan pelaksanaan pembangunan yang memanfaatkan ruang menurut jangka waktu yang ditetapkan dalam rencana tata ruang. Pemanfaatan ruang diselenggarakan secara bertahap melalui penyiapan program kegiatan pelaksanaan pembangunan yang berkaitan dengan pemanfaatan ruang yang akan dilakukan oleh pemerintah dan masyarakat, baik secara sendiri-sendiri maupun bersama sesuai dengan rencana tata ruang yang telah ditetapkan. Pemanfaatan ruang ini juga diselenggarakan melalui tahapan pembangunan dengan memperhatikan sumber dan mobilisasi dana serta alokasi pembiayaan program pemanfaatan ruang sesuai dengan rencana tata ruang.

Berdasarkan Surat Persetujuan Peta Dasar Kabupaten Bengkayang Provinsi Kalimantan Barat dari Badan Informasi Geospasial (BIG) Nomor : 16.6/DIGT-BIG/IGT.02.04/12/2022 tanggal 16 Desember 2022 Luas wilayah Kabupaten Bengkayang bertambah menjadi 5.500,97 km^2 550.970 ha yang

semula luasnya hanya 530.963 Ha atau 5.309,63 km² dengan total 17 Kecamatan, 122 Desa dan 2 Kelurahan.

Dalam penyusunan materi teknis revisi RTRW Kabupaten Bengkayang, Rencana pola pemanfaatan ruang meliputi rencana pola pemanfaatan kawasan lindung, rencana pola pemanfaatan kawasan budidaya, rencana pengembangan sistem transportasi, rencana pengembangan prasarana dan sarana kota serta rencana daya tampung dan daya dukung lingkungan. Yang dibagi menjadi beberapa Kawasan sebagai berikut :

1. Kawasan Perlindungan Setempat;
2. Kawasan Peruntukan Industri;
3. Kawasan Pariwisata;
4. Kawasan Permukiman;
5. Kawasan Pertahanan dan Keamanan.

Arahan pemanfaatan ruang wilayah kota merupakan upaya perwujudan rencana tata ruang yang dijabarkan ke dalam indikasi program utama penataan/pengembangan kota dalam jangka waktu perencanaan 5 (lima) tahunan sampai akhir tahun perencanaan 20 (dua puluh) tahun. Arahan pemanfataan ruang wilayah kota berfungsi:

- Sebagai acuan bagi pemerintah dan masyarakat dalam pemprograman penataan atau pengembangan kota;
- Sebagai arahan untuk sektor dalam penyusunan program;
- Sebagai dasar estimasi kebutuhan pembiayaan dalam jangka waktu 5 (lima) tahunan;
- Sebagai dasar estimasi penyusunan program tahunan untuk setip jangka 5 (lima) tahun; dan
- Sebagai acuan bagi masyarakat dalam melaksanakan investasi.

Berikut Perwujudan Rencana Tata Ruang:

- ☑ Perwujudan Sistem Jaringan Transportasi
- ☑ Peningkatan fungsi dan kondisi jalan di Kabupaten Bengkayang.
- ☑ Peningkatan fungsi dan kondisi jalan Arteri Primer, Kolektor Primer 1 dan Kolektor Primer 3 yang ada pada Kabupaten Bengkayang dengan bekerjasama dengan Pemerintah Provinsi dan Kementrian PUPR
- ☑ Pembangunan Jalan Baru menghubungkan kecamatan-kecamatan dan destinasi wisaya daerah.
- ☑ Pembangunan Jalan Lingkar Barat dan Lingkar Timur Kota Bengkayang
- ☑ Penataan koridor Jalan melalui Fasilitas pejalan kaki, halte, jalur hijau dan areal parkir
- ☑ Melengkapi rambu dan marka jalan pada seluruh ruas jalan kota dalam rangka meningkatkan keamanan dan ketertiban lalu lintas.
- ☑ Pembangunan Jembatan
- ☑ Penetapan, Rehabilitasi dan penataan fungsi terminal tipe B di Kecamatan Bengkayang dan Kecamatan Jagoi Babang serta Terminal tipe C di setiap ibukota kecamatan.
- ☑ Penetapan Jembatan Timbang
- ☑ Penyusunan Rencana dan Pengembangan Angkutan Penumpang untuk perkotaan Bengkayang.
- ☑ Rehabilitasi, penataan fungsi, pengelolaan dan penyelenggaraan kegiatan di bidang pelabuhan dengan penetapan DLKr dan DLKp serta penetapan alur pelayarannya.

- ☑ Studi Operasionalisasi rute dan kapasitas Angkutan internal dan eksternal Kabupaten
- ☑ pengembangan wilayah-wilayah yang berbasis pertanian untuk mendukung Kabupaten Bengkayang sebagai lumbung pangan bagi provinsi Kalimantan Barat;
- ☑ pengendalian pemanfaatan lahan pertanian;
- ☑ penyelenggaraan penataan ruang untuk meningkatkan daya guna kawasan berfungsi lindung;
- ☑ penyelenggaraan penataan ruang untuk percepatan pengembangan ekonomi dengan penataan pusat-pusat pertumbuhan wilayah berbasis agropolitan, industri dan pariwisata;
- ☑ pengembangan sistem prasarana wilayah yang mendukung pemasaran hasil pertanian, industri dan pariwisata; dan
- ☑ pelaksanaan penataan ruang untuk penguatan kawasan perbatasan, kawasan terisolir, kawasan terpencil dan kawasan tertinggal, dalam rangka peningkatan pertahanan dan keamanan negara serta peningkatan kesejahteraan masyarakat setempat.

Untuk melaksanakan kebijakan penataan ruang ini Pemerintah Kabupaten Bengkayang menetapkan 7 (tujuh) strategi yang terdiri dari:

1. Strategi pengembangan wilayah secara terpadu melalui penguatan fungsi pusat-pusat pelayanan dan pengembangan prasarana wilayah.
2. Strategi pengembangan wilayah-wilayah yang berbasis pertanian untuk mendukung Kabupaten Bengkayang sebagai lumbung pangan bagi provinsi Kalimantan Barat.
3. Strategi pengendalian pemanfaatan lahan pertanian.

4. Strategi penyelenggaraan penataan ruang untuk meningkatkan daya guna kawasan berfungsi lindung.
5. Strategi penyelenggaraan penataan ruang untuk percepatan pengembangan ekonomi dengan penataan pusat-pusat pertumbuhan wilayah berbasis agropolitan, industri dan pariwisata.
6. Strategi pengembangan sistem prasarana wilayah yang mendukung pemasaran hasil pertanian, industri dan pariwisata.
7. Strategi pelaksanaan penataan ruang untuk penguatan kawasan perbatasan, kawasan terisolir, kawasan terpencil dan kawasan tertinggal, dalam rangka peningkatan pertahanan dan keamanan negara serta peningkatan kesejahteraan masyarakat setempat.

Kabupaten Bengkayang memiliki pusat-pusat kegiatan antara lain:

a) Pusat Kegiatan Strategis Nasional (PKSN) yaitu Jagoi Babang;
b) Pusat Kegiatan Wilayah Promosi (PKWp) yaitu Kota Bengkayang;
c) Pusat Kegiatan Lokal (PKL) yaitu Kota Seluas, Ledo, Samalantan, Sungai Duri;
d) Pusat Pelayanan Kawasan (PPK) yaitu Sungai Raya, Monterado, Sanggau Ledo;
e) Pusat Pelayanan Lingkungan (PPL) yaitu Capkala, Pisak, Suti Semarang, Sekaruh, Sungai Betung, Tempapan, Lumar, dan Sebujit.

Untuk menjamin konektivitas antar pusat-pusat kegiatan di atas, Kabupaten Bengkayang memiliki sistem jaringan prasarana utama berupa sistem jaringan transportasi (i) darat; (ii) perkeretaapian; (iii) laut dan (iv) udara. Sedangkan sistem jaringan prasarana lain meliputi sistem jaringan (i) energi;

(ii) telekomunikasi; (iii) sumber daya air, (iv) prasarana dan sarana persampahan; dan (v) sanitasi.

2.1.3.3.2. Perumahan dan Pemukiman

Perumahan dan Kawasan Permukiman adalah satu kesatuan sistem yang terdiri atas pembinaan, penyelenggaraan Perumahan, penyelenggaraan kawasan Permukiman, pemeliharaan dan perbaikan, pencegahan dan peningkatan kualitas terhadap Perumahan Kumuh dan Permukiman Kumuh, penyediaan tanah, pendanaan dan sistem pembiayaan, serta peran masyarakat. Urusan penyelenggaraan Perumahan dan Permukiman di Kabupaten meliputi Penyediaan dan rehabilitasi rumah korban bencana kabupaten/kota; Fasilitasi penyediaan rumah bagi masyarakat yang terkena relokasi program Pemerintah Daerah kabupaten/kota; Penyelenggaraan PSU perumahan; Pencegahan perumahan dan kawasan permukiman kumuh pada Daerah kabupaten/kota; Penataan dan peningkatan kualitas kawasan permukiman kumuh dengan luas di bawah 10 (sepuluh) ha.

Persentase Rumah Tangga Hunian Layak memiliki 4 (empat) aspek/indikator penilaian yang merupakan hasil adaptasi terhadap indikator SDGs tujuan 11.1, yaitu menjamin akses bagi semua terhadap hunian yang layak dan aman. Aspek/indikator yang dimaksud adalah sebagai berikut: 1) Ketahanan Bangunan; 2) Luas Bangunan per kapita; 3) Akses Air Minum Layak; dan 4) Akses Sanitasi Layak. Penyelenggaraan urusan pemerintah bidang perumahan dan kawasan permukiman di Kabupaten Bengkayang menunjukkan kemajuan dari tahun 2021 ke tahun 2023. Capaian Indikator Kinerja Daerah perumahan dan kawasan permukiman adalah Persentase Rumah Tangga Hunian Layak pada tahun 2023 meningkat sebesar 0,8 persen dibanding tahun sebelumnya. Dibawah ini akan ditunjukkan grafik Jumlah KK Penerima Bantuan Rehabilitasi Rumah bagi

Korban Bencana di Kabupaten Bengkayang dari Tahun 2021-2024.

Grafik 2.13.

Jumlah KK Penerima Bantuan Rehabilitasi Rumah Korban Bencana Kabupaten Bengkayang

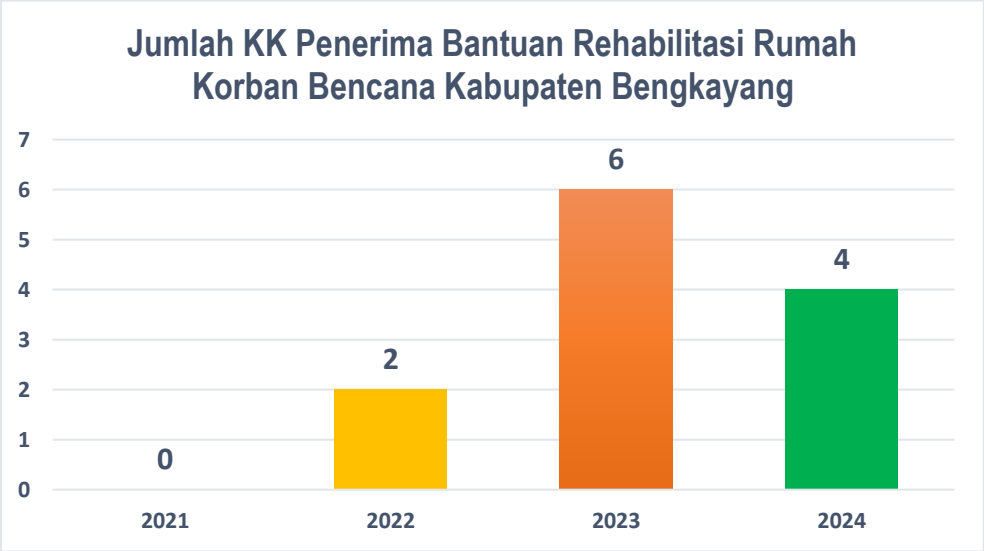

Sumber : Dinas Perumahan Rakyat, Permukiman dan Lingkungan Hidup

Sementara peningkatan kualitas hunian masyarakat khususnya bagi Masyarakat Berpenghasilan Rendah dengan Rumah Tidak Layak Huni dilakukan dengan Bantuan Stimulan Rumah Swadaya (BSPS) dengan berbagai sumber pendanaan baik itu APBN, DAK, APBD Kabupaten dan APBD Provinsi. Tren jumlah pelaksanaan BSPS di Kabupaten bengkayang dari tahun 2021-2024 dapat dilihat pada table dibawah.

Grafik 2.14.

Tren Bantuan Rumah Swadaya bagi MBR Berdasarkan Sumber Pendanaan Kabupaten Bengkayang

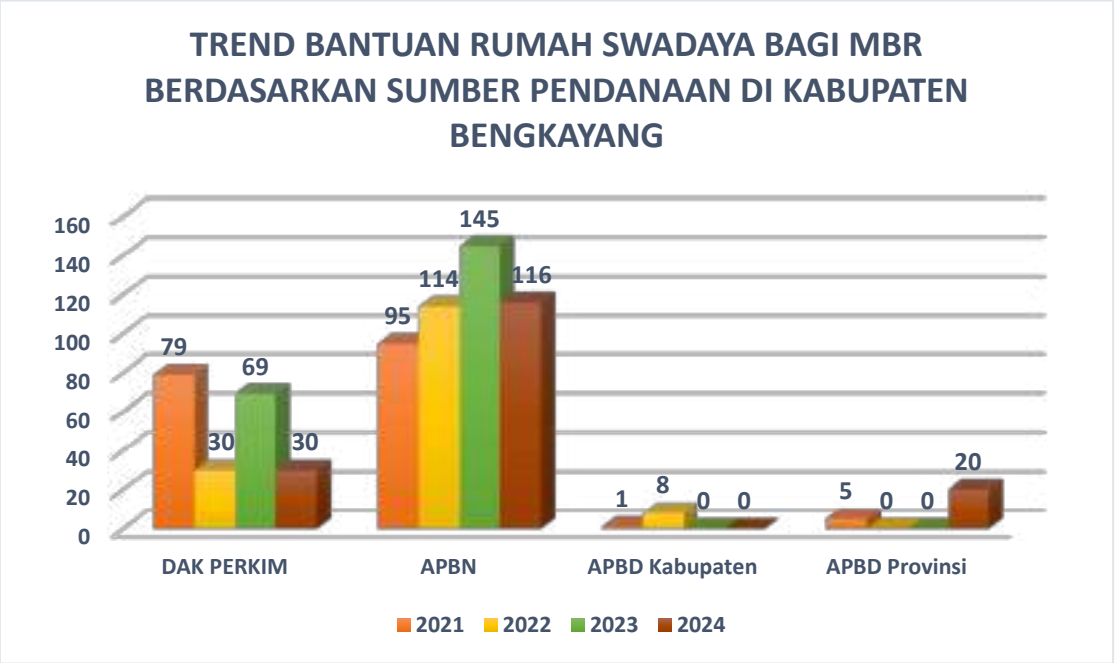

Sumber : Dinas Perumahan Rakyat, Permukiman dan Lingkungan Hidup

Upaya penyediaan Hunian layak selain dilakukan oleh pemerintah dilakukan pula oleh pihak swasta dengan melakukan pembangunan rumah subsidi type 36 yang tersebar diberbagai kecamatan Kabupaten Bengkayang. Adapun salah satu tujuan yang ingin dicapai dari pembangunan perumahan ini adalah untuk mengurangi jumlah Backlog yang ada di Kabupaten Bengkayang. Gambaran Jumlah perumahan yang ada di Kabupaten Bengkayang dapat dilihat pada tabel dibawah.

Tabel 2.46.

Jumlah perumahan yang terdapat di Kabupaten Bengkayang

No	Nama Perumahan	Nama Perusahaan	Kecamatan	Jumlah Unit Site Plan
1	Bukit Tinggi Residence	PT. Sinar Agung	Bengkayang	83
2	Residence Rangkang Permai	PT. Banyuke Intan Permai	Bengkayang	38
3	Residence Rangkang Permai	PT. Banyuke Intan Permai	Bengkayang	30
4	Griya Harapan Bersama	PT. Griya Harapan Bersama	Jagoi Babang	74
5	Perumahan Harapan Bersama V	PT. Griya Harapan Bersama	Teriak	46
6	Perumahan Bumi Sebalo Damai II	PT. Luna Properti Krasindo	Bengkayang	25
7	Perumahan Bumi Sebalo Damai II	PT. Luna Properti Krasindo	Bengkayang	41
8	Perumahan Tanjung Permai	PT. Sentagi Jaya Mandiri	Sanggau Ledo	68
9	Bumi Jagoi Permai	PT. Luna Properti Krasindo	Jagoi Babang	43
10	Perumahan Damai Residence 6	PT. Damai Indah Properti	Bengkayang	68
11	Perumahan Damai Residence 8	PT. Damai Indah Properti	Bengkayang	50
12	Perumahan Harapan Bersama III	PT. Griya Harapan Bersama	Bengkayang	160
13	Perumaan Dahoya Residence	PT. Harapan Indah Sanggau	Jagoi Babang	56
14	Perumahan Permata Residence 2	PT. Sukses Jaya Kalimantan	Jagoi Babang	42
15	Perumahan Bangunsari Asri	PT. Mitra Bumi Emas	Bengkayang	31
16	Perumahan Permata Hijau	PT. Sukses Jaya Kalimantan	Bengkayang	40
17	Green Sentagi Permai	PT. Banyuke Intan Permai	Bengkayang	83
18	Residence Rangkang Permai	PT. Banyuke Intan Permai	Bengkayang	28

Berdasarkan data capaian indikator kinerja Perumahan dan Kawasan permukiman sebagaimana table dibawah dapat kita lihat bahwa pergerakan data

capaian yang tidak biasa dimana pada indicator Rasio rumah layak huni tahun 2024 diperoleh angka 0,1885 yang lebih rendah dari capaian tahun 2023 yang sebesar 0,2; Indikator Rasio pemukiman layak huni meningkat pada tahun 2024 sebesar 1,0666 dibandingkan pada tahun 2023 sebesar 0,86; Indikator Cakupan layanan rumah layak huni yang terjangkau menurun pada tahun 2024 sebesar 4,2679% dibandingkan dengan capaian 2023 sebesar 17%.; Indikator Persentase luasan pemukiman kumuh di kawasan perkotaan menurun menjadi 1,3303% dari pada tahun 2024 sebesar 21%. Indikator Proporsi rumah tangga kumuh perkotaan menurun menjadi 4,8396% dari capaian tahun 2024 sebesar 22% dan Indikator Cakupan Lingkungan yang sehat dan aman yang didukung dengan PSU yang menurun pula pada tahun 2024 sebesar 6,666% dari tahun 2023 sebesar 40%.

Tabel 2.47.

Capaian Indikator Kinerja Perumahan Rakyat dan Permukiman 2021-2024

NO	INDIKATOR	Satuan	2021	2022	2023	2024
1	*2*	*3*	*4*	*5*	*6*	*7*
1	Rasio rumah layak huni		25,8	0,592	0,2	0,1885
2	Rasio pemukiman layak huni		NA	0,95	0,86	1,0666
3	Cakupan layanan rumah layak huni yang terjangkau	%	NA	12,520	17	4,2679
4	Persentase luasan pemukiman kumuh di kawasan perkotaan	%	NA	23	21	1,3303
5	Proporsi rumah tangga kumuh perkotaan	%	NA	25	22	4,8396
6	Cakupan Lingkungan yang sehat dan aman yang didukung dengan PSU	%	5,1107	30,100	40	6,6666

Sumber : Dinas Perumahan Rakyat, Permukiman dan Lingkungan Hidup

Secara rata-rata persentase rumah tidak layak huni di Kabupaten Bengkayang adalah sebesar 7,45%. Angka ini relatif rendah meskipun pada

beberapa kecamatan persentase rumah tidak layak huni lebih dari 10% salah satunya terdapat di Kecamatan Ledo, sesuai dengan SK Bupati Bengkayang Nomor 51 Tahun 2022 tentang Rencana Pencegahan dan Peningkatan Kualitas Perumahan Kumuh dan Permukiman Kumuh (RP2KPKPK) Kabupaten Bengkayang Tahun 2022-2026.

Gambar 2.18.
Peta deliniasi Kawasan Perumahan dan Permukiman Kumuh Desa Lesabela Kec.Ledo

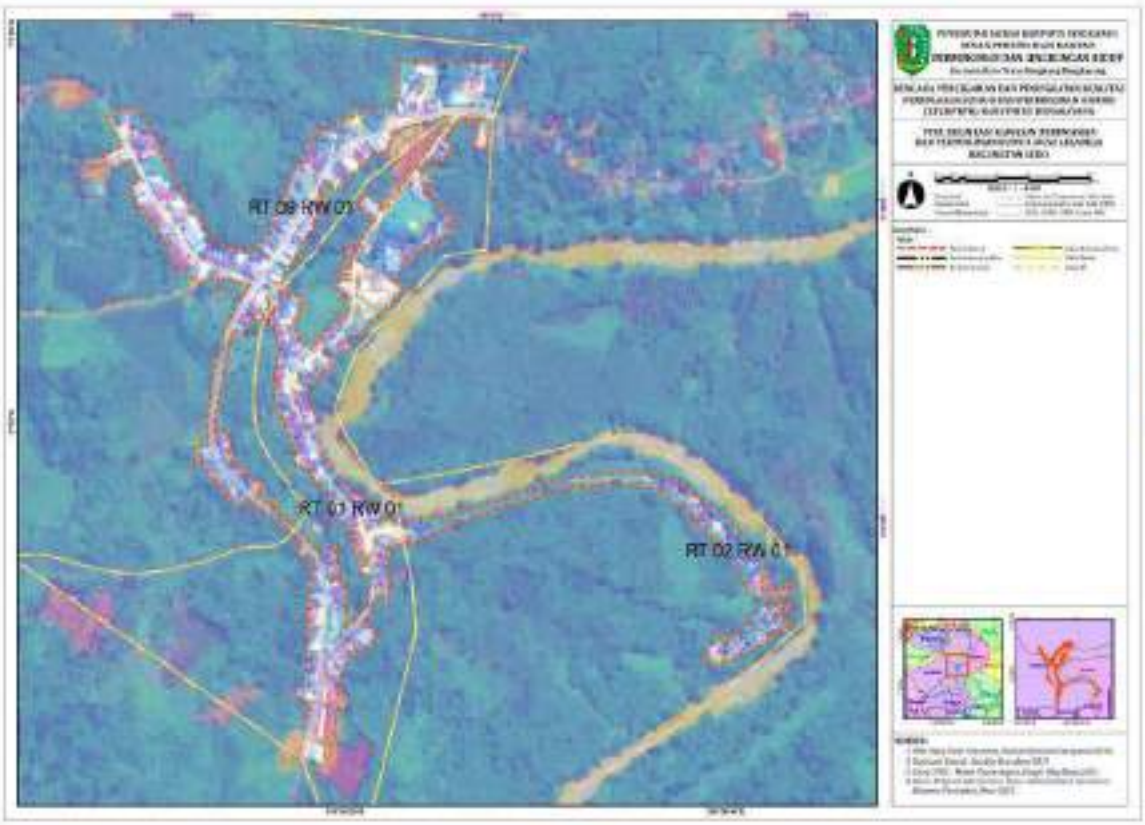

Sumber : Dokumen RP2KPKPK Kab.Bengkayang Tahun 2022

Luas Kawasan Kumuh mencapai 202,98 Ha sesuai ditahun 2022 sesuai dengan SK Bupati Bengkayang Nomor : 290/DPRPLH/TAHUN 2022 tentang Penetapan Lokasi Perumahan Kumuh dan Permukiman Kumuh di Kabupaten Bengkayang Tahun 2022. Lebih jelas data kawasan kumuh di Kabupaten

Bengkayang dapat dilihat pada tabel di bawah ini :

Tabel 2.48.

Lokasi Perumahan Kumuh dan Permukiman Kumuh di Kabupaten Bengkayang Tahun 2022

NO	NAMA KAWASAN	LUAS KAWASAN KUMUH (HA)	LINGKUP ADMINISTRASI		KOORDINAT		TINGKAT KEKUMUHAN
			DESA/ KELURAHAN	KECAMATAN	LINTANG	BUJUR	
1	Bumi Emas	22,60	Bumi Emas	Bengkayang	0° 49' 1,240"	109° 28' 44,526"	Kumuh Ringan
2	Sungai Duri	21,52	Sungai Duri	Sungai Raya	0° 33' 44,540"	108° 55' 42,706"	Kumuh Ringan
3	Jagoi	22,46	Jagoi	Jagoi Babang	1° 19' 54,550"	109° 56' 3,901"	Kumuh Ringan
4	Lembeia	16,53	Lembeia	Ledo	1° 2' 3,683"	109° 36' 21,199"	Kumuh Ringan
5	Capkala	14,89	Capkala	Capkala	0° 39' 30,463"	109° 1' 56,219"	Kumuh Ringan
6	Dawar	12,08	Pisak	Tujuh Belas	1° 2' 34,810"	109° 48' 20,596"	Kumuh Ringan
7	Segiring	12,68	Pisak	Tujuh Belas	1° 4' 15,856"	109° 45' 33,132"	Kumuh Ringan
8	Karimunting	11,11	Karimunting	Sungai Raya Kepulauan	0° 45' 19,984"	108° 53' 0,467"	Kumuh Ringan
9	Monterado	11,22	Monterado	Monterado	0° 45' 20,298"	109° 6' 9,329"	Kumuh Ringan
10	Lembang	11,38	Lembang	Bonggau Ledo	1° 8' 50,312"	109° 41' 49,799"	Kumuh Ringan
11	Seluas	12,92	Seluas	Seluas	1° 16' 54,764"	109° 51' 21,889"	Kumuh Ringan
12	Tempapan	5,99	Tempapan	Lembah Dawang	0° 53' 58.223"	109° 16' 13.240"	Kumuh Ringan
13	Tiga Berkat	4,31	Tiga Berkat	Lumar	0° 56' 20,870"	109° 27' 56,213"	Kumuh Ringan
14	Marunsu	6,05	Marunsu	Samalantan	0° 47' 43,939"	109° 12' 37,255"	Kumuh Ringan
15	Hli Bule	4,66	Hli Bule	Siding	1° 13' 31,112"	109° 56' 1,502"	Kumuh Ringan
16	Suka Maju	5,86	Suka Maju	Sungai Betung	0° 47' 42,055"	109° 22' 23,362"	Kumuh Ringan
17	Suti Semarang	4,85	Suti Semarang	Suti Semarang	0° 52' 46,286"	109° 50' 12,536"	Kumuh Ringan
18	Bana	1,84	Bana	Teriak	0° 46' 41,016"	109° 33' 49,465"	Kumuh Ringan
TOTAL LUAS KAWASAN KUMUH		202,98					

Sumber: Dinas Perumahan Rakyat Permukiman dan Lingkungan Hidup Kabupaten Bengkayang Tahun 2023

Akses rumah tangga terhadap air bersih dan sanitasi menjadi indikator

terhadap rumah layak huni. Persentase Rumah tangga pengguna air bersih dan bersanitasi di Kabupaten Bengkayang Tahun 2024 dapat dilihat pada tabel sebagai berikut :

Tabel 2.49.

Daftar Jumlah Rumah Tangga bersanitasi di Kab.Bengkayang Tahun 2024

No	KECAMATAN	Jumlah Rumah Tangga	Jumlah Penduduk	Jumlah Penduduk Berakses Sanitasi	Jumlah Rumah Tangga Berakses Sanitasi	Persentase Jumlah Rumah Tangga Berakses Sanitasi (%)
1	2	3	4	5	6	7
1	SUNGAI RAYA	7.448	23.520	16.088	3.173	42,60%
2	SUNGAI RAYA KEPULAUAN	9.045	28.596	17.115	3.480	38,47%
3	CAPKALA	3.066	10.188	5.609	1.122	36,59%
4	MONTERADO	10.138	34.658	22.173	4.514	44,53%
5	SAMALANTAN	7.004	24.423	16.202	3.230	46,12%
6	LEMBAH BAWANG	2.018	6.660	3.120	624	30,92%
7	SUNGAI BETUNG	3.669	12.990	11.094	2.243	61,13%
8	BENGKAYANG	9.879	34.605	36.358	7.222	73,10%
9	TERIAK	4.998	18.164	10.877	2.190	43,82%
10	LUMAR	2.587	8.610	6.870	1.389	53,69%
11	SUTI SEMARANG	1.751	6.224	2.131	426	24,33%
12	LEDO	4.691	15.748	12.650	2.541	54,17%
13	SANGGAU LEDO	4.928	15.902	9.333	1.879	38,13%
14	TUJUH BELAS	5.031	15.497	10.457	2.125	42,24%
15	SELUAS	6.403	21.678	5.574	1.143	17,85%
16	SIDING	2.416	8.515	2.343	469	19,41%
17	JAGOI BABANG	3.002	9.988	6.104	1.096	36,51%
	Total	88.074	295.966	187.994	38.866	44,13%

Sumber : Bidang CK, Dinas Perumahan Rakyat Permukiman dan Lingkungan Hidup, 2025

Untuk sanitasi, jumlah Rumah tangga dengan bersanitasi terendah berada di Kecamatan Seluas, Kecamatan Siding, dan Kecamatan Suti Semarang dimana 3 Kecamatan ini memiliki akses jalan yang sulit ditempuh dan berada di daerah perbatasan. Sedangkan untuk data Rumah tangga berakses air minum adalah dapat dilihat pada Tabel dibawah ini.

Tabel 2.50

Daftar Jumlah Rumah Tangga berakses air bersih di Kabupaten Bengkayang Tahun 2024

No	KECAMATAN	Jumlah Rumah Tangga	Jumlah Penduduk	Jumlah Penduduk Berakses Air Bersih	Jumlah Rumah Tangga Berakses Air Bersih	Persentase Rumah Tangga Berakses Air Bersih (%)
1	2	3	4	5	6	7
1	SUNGAI RAYA	7.448	23.520	13.067	3.170	42,56%
2	SUNGAI RAYA KEPULAUAN	9.045	28.596	17.564	5.046	55,79%
3	CAPKALA	3.066	10.188	5.890	1.691	55,15%
4	MONTERADO	10.138	34.658	22.947	6.152	60,68%
5	SAMALANTAN	7.004	24.423	20.681	4.718	67,36%
6	LEMBAH BAWANG	2.018	6.660	4.912	1.273	63,08%
7	SUNGAI BETUNG	3.669	12.990	9.917	2.523	68,77%
8	BENGKAYANG	9.879	34.605	33.257	8.309	84,11%
9	TERIAK	4.998	18.164	10.586	2.650	53,02%
10	LUMAR	2.587	8.610	5.335	1.384	53,50%
11	SUTI SEMARANG	1.751	6.224	3.698	999	57,05%
12	LEDO	4.691	15.748	10.576	2.468	52,61%
13	SANGGAU LEDO	4.928	15.902	11.521	3.227	65,48%
14	TUJUH BELAS	5.031	15.497	11.804	3.443	68,44%
15	SELUAS	6.403	21.678	12.267	3.007	46,96%
16	SIDING	2.416	8.515	2.951	706	29,22%
17	JAGOI BABANG	3.002	9.988	6.016	1.550	51,63%
	Total	88.074	295.966	202.989	52.316	59,40%

Sumber : Bidang CK, DPUPR, 2025

Untuk jumlah rumah tangga berakses air bersih di Kabupaten Bengkayang Tahun 2024, terendah berada di Kecamatan Siding dan Kecamatan Sungai Raya, untuk 2 Kecamatan ini, belum mempunyai intake air bersih dan kebanyakan menggunakan tadah hujan.

Grafik 2.15.

Persentase Keluarga dengan akses terhadap fasilitas sanitasi yang layak (Jamban Sehat) di Kabupaten Bengkayang Tahun 2020-2024

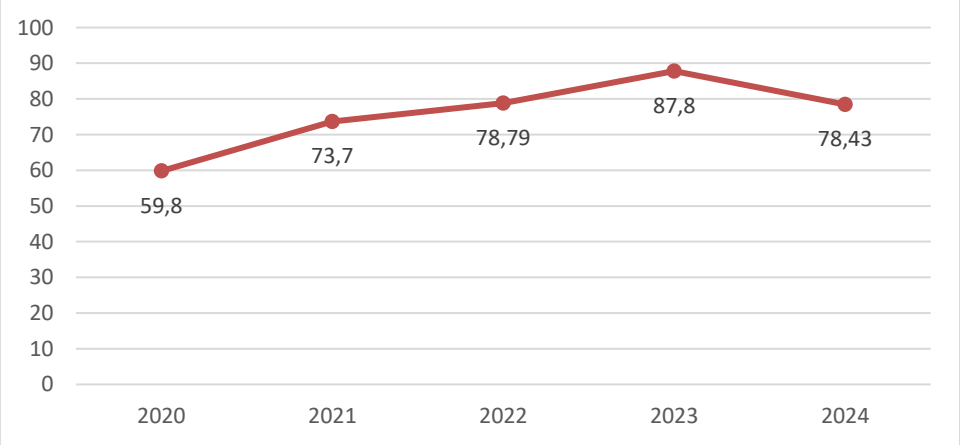

Sumber: Profil Dinas Kesehatan Kabupaten Bengkayang 2024

Presentase Penduduk dengan akses terhadap sanitasi yang layak (jamban sehat) di Kabupaten Bengkayang terus meningkat dari tahun ke tahun dengan perkembangan selama lima tahun terakhir. akses Penduduk terhadap sanitasi jamban yang layak tahun 2023 meningkat 9,01% dari tahun 2022.

2.1.3.4. Urusan Wajib Ketertiban Umum dan Perlindungan Masyarakat

Penyelenggaraan Ketertiban Umum dan Ketenteraman Masyarakat adalah upaya dan kegiatan yang diselenggarakan Satpol PP yang memungkinkan Pemerintah Pusat, Pemerintah Daerah dan masyarakat dapat melakukan kegiatannya dalam situasi dan kondisi yang tenteram, tertib dan teratur sesuai dengan kewenangannya untuk penegakan peraturan daerah dan peraturan kepala daerah.

Pelindungan Masyarakat yang selanjutnya disebut Linmas adalah segenap upaya dan kegiatan yang dilakukan dalam rangka melindungi masyarakat dari gangguan yang diakibatkan oleh bencana serta upaya untuk melaksanakan tugas membantu penanganan bencana guna mengurangi dan

memperkecil akibat bencana, membantu memelihara keamanan, ketenteraman dan ketertiban masyarakat, membantu kegiatan sosial kemasyarakatan, membantu memelihara ketenteraman dan ketertiban pada saat pemilihan kepala desa, pemilihan kepala daerah, dan pemilihan umum, serta membantu upaya pertahanan negara.

Bahwa berdasarkan SK Bupati Bengkayang Nomor 27 Tahun 2022 tentang Petunjuk Pelaksanaan Penyelenggaraan Ketentraman dan /ketertiban Umum serta Perlindungan Masyarakat di Kabupaten Bengkayang. Bahwa berdasarkan kondisi ketertiban umum dan perlindungan masyarakat di Kabupaten Bengkayang dapat ditelusuri dari beberapa indikator, antara lain adalah jumlah aparat ketertiban dan perlindungan masyarakat, jumlah sarana dan prasarana keamanan, dan jumlah kendaraan operasional.

Untuk capaian SPM Bidang Trantibumlinmas, pada pelayanan Trantibum capaian layanan sudah mencapai 80% sedangkan mutu tersedia baru 10,18%. Hal ini yang akan mendorong peningkatan indeks rasa aman, dimana Indeks rasa aman digunakan untuk mengukur tingkat rasa aman yang

dialami oleh orang-orang di sebuah wilayah atau komunitas. Dengan jumlah anggota satpol PP 40 orang, jumlah anggota satlinmas desa 722 orang, jumlah anggota banpol PP sejumlah 136 orang, sehingga total keseluruhan berjumlah 898 orang.

2.1.3.5. Urusan Wajib Sosial

Urusan Wajib Bidang Sosial adalah urusan pemerintahan yang berkaitan dengan hak dan pelayanan dasar bidang sosial penyandang masalah kesejahteraan sosial yang penyelenggaraannya diwajibkan oleh peraturan perundang-undangan kepada Daerah.

SPM Bidang Urusan Sosial merupakan penjabaran dari target yang telah ditetapkan oleh Kementerian Sosial RI berdasarkan Peraturan Menteri Sosial RI Nomor Nomor 9 Tahun 2018 tentang Standar Teknis Pelayanan Dasar Pada Standar Pelayanan Minimal Bidang Sosial di Daerah Provinsi dan Kabupaten/Kota.

SPM Bidang Urusan Sosial mencakup 5 (lima) pelayanan dasar yaitu :

a. Rehabilitasi Sosial Dasar Penyandang Disabilitas Terlantar di Luar Panti skala kab/kota;
b. Rehabilitasi Sosial Dasar Anak Terlantar di Luar Panti skala kab/kota;
c. Rehabilitasi Sosial Dasar Lanjut Usia Terlantar di Luar Panti skala kab/kota;
d. Rehabilitasi Sosial Dasar Gelandangan Pengemis di Luar Panti skala kab/kota;
e. Perlindungan Sosial Korban Bencana Alam dan Sosial

Berdasarkan data dari bangda Kemendagri, bahwa capaian SPM bidang sosial untuk Resos disabilitas terlantar mencapai 80% untuk capaian layanan, 17,31% untuk mutu tersedia, sedangakan resos anak terlantar capaian layanan sebesar 32% dan mutu tersedia sebesar 14,25%, Resos lanjut usia terlantar sebesar 80% untuk capaian layanan sedangkan untuk mutu tersedia sebesa 18,77%, untuk resos gelandang dan pengemis capaian layanan mencapai 80% sedangkan untuk mutu tersedia sebesar 20%, terakhir untuk perlindungan dan jamsos tanggap darurat bagi korban bencana sebesar 80% untuk capaian layanan dan 20% untuk mutu tersedia, kemudian dijabarkan pada tabel sebagai berikut :

Tabel 2.51.

Capaian Target SPM Sosial

NO	JENIS LAYANAN DASAR	CAPAIAN PENERIMA LAYANAN DASAR (DEMAND)			CAPAIAN PENYEDIAAN LAYANAN DASAR			CAPAIAN SPM	KATEGORI
		JUMLAH KLAIM LUAR PANTI	POPULASI DI DAERAH KABUPATEN KOTA YANG MEMBUTUHKAN REHABSOS LUAR PANTI	CAPAIAN (%)	TARGET	REALISASI	CAPAIAN (%)		
1	*2*	*3*	*4*	*5*	*6*	*7*	*8*	*9*	*10*
1	Penyandang Disabilitas Terlantar	367	367	100	367	367	100	100	
2	Anak Terlantar	1	1	100	1	1	100	100	
3	Lansia Terlantar	444	444	100	444	444	100	100	
4	Gepeng	1	1	100	1	1	100	100	
5	Bencana alam dan sosial	7330	7330	100	7330	7330	100	100	

Sumber : Dinsos PP PA, 2024

Selain itu, aspek pelayanan sosial juga dapat ditinjau dari capaian atas tiga indikator, yaitu cakupan pemberian bantuan bagi sarana sosial, Pemerlu Pelayanan Kesejahteraan Sosial (PPKS) yang memperoleh bantuan sosial, dimana pada tahun 2023, data dari Dinas Sosial PP PA Kabupaten Bengkayang total 2.663 PPKS dengan rincian Disabilitas 638, Anak terlantar 2, Lansia

terlantar 2023, Gelandangan dan pengemis 0 hal ini juga merupakan bagian langkah yang dilakukan untuk menurunkan angka kemiskinan ekstrim.

2.1.3.6. Urusan Wajib Tenaga Kerja

Ketenagakerjaan merupakan salah satu sektor penting bagi pembangunan ekonomi daerah terutama dalam upaya pemerintah untuk mengurangi jumlah penduduk miskin. Dengan menciptakan dan menerapkan berbagai program pembangunan pada sektor ekonomi dan sektor ketenagakerjaan pada kelompok penduduk yang tergolong miskin, kelompok penduduk miskin diharapkan dapat meningkatkan pendapatan yang sekaligus akan meningkatkan kesejahteraannya.

- ***Angkatan Kerja (labour force)***

Angkatan Kerja (AK) adalah penduduk usia kerja (15 tahun keatas) yang bekerja, punya pekerjaan tapi sementara tidak bekerja dan yang sedang mencari pekerjaan.

Berdasarkan hasil Sakernas (Survei Angkatan Kerja Nasional) 2023, persentase penduduk yang berumur 15 tahun ke atas yang masuk dalam angkatan kerja adalah sebesar 72,93 persen sedangkan yang tidak masuk angkatan kerja adalah sebesar 27,07 persen. Persentase penduduk usia 15 tahun ke atas yang bekerja sebesar 97,08 persen, mencari kerja, mempersiapkan usaha, merasa tidak mungkin mendapatkan pekerjaan, ataupun sudah punya pekerjaan tetapi belum mulai bekerja sebesar 2,92 persen.

Pengangguran adalah penduduk usia kerja yang sedang mencari

pekerjaan. Tingkat Pengangguran Terbuka (TPT) periode 2019-2023 cenderung meningkat di tengah pertumbuhan ekonomi yang fluktuatif dan bahkan mengalami kontraksi akibat pandemi covid-19. Tingkat pengangguran terbuka tahun 2019 sebesar 2,71%, kemudian meningkat menjadi 4,42% tahun 2021, kemudian turun Kembali ditahun 2022 sebesar 2,84% dan terjadi peningkatan sebesar 2,92% ditahun 2023 kemudian terus turun menjadi 2,81% di tahun 2024. Penurunan TPT merupakaan hal positif dan berbanding lurus dengan penurunan angka kemiskinan, timbulnya berbagai macam lapangan usaha baru diera digitalisasi, masyarakat terus beradaptasi untuk terus meningkatkan pendapatan dan mengurangi TPT.

Tabel 2.52.
Perkembangan Indikator Ketenagakerjaan TPT dan TPAK
Kabupaten Bengkayang Tahun 2020-2024

Indikator	2020	2021	2022	2023	2024
TPT (%)	3,91	4,42	2,84	2,84	2,81
TPAK (%)	75,81	70,16	69,95	72,93	72,48

Sumber: Kabupaten Bengkayang dalam Angka, 2025

2.1.3.7. Urusan Wajib Pemberdayaan Perempuan dan Perlindungan Anak

Indonesia telah lama mengesahkan Undang-Undang (UU) No. 68 Tahun 1958 tentang Ratifikasi Konvensi Hak Politik Perempuan. Di dalamnya, mengatur mengenai Perwujudan Kesamaan Kedudukan (non diskriminasi), jaminan persamaan hak memilih dan dipilih, jaminan partisipasi dalam

perumusan kebijakan, kesempatan menempati posisi jabatan birokrasi, dan jaminan partisipasi dalam organisasi sosial politik. Namun, peningkatan keterwakilan perempuan terjadi setelah berlakunya perubahan UndaangUndang Dasar (UUD) Negara Republik Indonesia Tahun 1945 yaitu pasal 28 H ayat (2) yang menyatakan "Setiap orang berhak mendapatkan kemudahan dan perlakuan khusus untuk memperoleh kesempatan dan manfaat yang sama guna mencapai persamaan dan keadilan.

- ***Persentase Partisipasi Perempuan di Lembaga Pemerintah***

Partisipasi perempuan di Lembaga pemerintah dalam beberapa tahun terakhir semakin meningkat dan lebih tinggi dari laki-laki. Ini terbukti dari bertambahnya jumlah perempuan yang berstatus sebagai PNS, perempuan yang menduduki jabatan eselon 2, hingga proporsi perempuan yang duduk di kursi parlemen (DPRD).

Menurut data dari Badan Pusat Statistik Kabupaten Bengkayang, Partisipasi perempuan di lembaga Pemerintah tahun 2024 yang menduduki jabatan pimpinan tinggi pratama berjumlah 6 orang, Administrator 29 Orang, Pengawas 65 Orang, Jabatan Fungsional guru 788 orang, jabatan fungsional medis 438 orang,jabatan fungsional teknis 93 orang dan jabatan fungsional umum sebanyak 775 orang. sehingga jumlah keterwakilan perempuan PNS dilembaga pemerintah berjumlah 2.194 orang atau sebesar 53,75%.

Berbeda dalam bidang politik, keterwakilan perempuan masih tergolong rendah hanya 7 orang dari 30 kursi parlemen (DPRD), atau 23,33 persen.

- ***Partisipasi Perempuan di Lembaga Swasta***

Keterlibatan perempuan dalam pembangunan dapat dicermati dari

ukuran Indeks Pembangunan Gender (IPG). IPG digunakan untuk mengukur pencapaian dalam dimensi yang sama dan menggunakan indikator yang sama dengan IPM, namun lebih diarahkan untuk mengungkapkan ketimpangan antara laki-laki dan perempuan. IPG dapat digunakan untuk mengetahui kesenjangan pembangunan manusia antara laki-laki dan perempuan.

Selama periode 2020 - 2024, IPG di Kabupaten Bengkayang menunjukkan *trend* positif dan capaiannya tergolong tinggi. IPG meningkat sangat cepat dari 71,96% (2020) menjadi 84,06% (2024), lihat Tabel dibawah ini. Semakin dekat angka IDG ke 100, pertanda semakin kecil ketidakadilan pembangunan terhadap perempuan.

Tabel 2.53.

Indeks Pembangunan Gender Kabupaten Bengkayang Tahun 2020-2024

Kab/Kota	Indeks Pembangunan Gender				
	2020	2021	2022	2023	2024
Kalimantan Barat	68,07	86,95	87,61	88,06	88,20
Bengkayang	71,96	82,79	82,86	83,68	84,06

Sumber: BPS.Kalbar.go.id

- ***Rasio Kekerasan Dalam Rumah Tangga (KDRT)***

Tercatat oleh Dinas Sosial PPPA kabupaten Bengkayang mencatat, dari tahun **2021** jumlah korban anak sebanyak 54 orang terdiri dari persetubuhan terhadap anak 35 (hubungan intim yang sudah terjadi terhadap korban), KDRT 2 orang, percabulan anak 2 orang (percobaan melakukan hubungan seksual secara paksa), pemerkosaan 3 orang, anak bermasalah dengan hukum (ABH)

4 orang, pernikahan usia anak 4 orang, percobaan pemerkosaan 1 orang, dan korban medsos (media sosial) 3 orang.

Sedangkan tahun **2022** jumlah korban sebanyak 32 orang terdiri dari persetubuhan terhadap anak 15 orang (hubungan intim yang sudah terjadi terhadap korban), KDRT 4 orang, penganiayaan 2 orang, penelantaran anak/kekerasan fisik 5 orang, pencabulan anak 2 (percobaan melakukan hubunganseksual secara paksa), pemerkosaan 2 orang, pernikahan usia anak 1 orang, dan korban medsos (media sosial) 1 orang.

Pada tahun **2023** jumlah korban sebanyak 50 orang terdiri dari persetubuhan anak 22 orang, KDRT (kekerasan dalam rumah tangga) sebanyak 1 orang, penganiayaan/kekerasan fisik 2 orang, penelantaran sebanyak 3 orang, pencabulan anak 7 orang, ABH (anak berhadapan dengan hukum) 7 orang, pernikahan usia anak sebanyak 5 orang, persetubuhan terhadap perempuan 2 orang (hubungan intim yang sudah terjadi terhadap korban dewasa), dan korban media sosial 1 orang.

Pada tahun **2024** (bulan Januari s/d Desember) jumlah korban sebanyak 42 orang terdiri dari persetubuhan anak 24 orang, KDRT (kekerasan dalam rumah tangga) 3 orang, penganiayaan/kekerasan fisik 3 orang, pencabulan anak 9 orang dan ABH (anak berhadapan dengan hukum) 3 orang.

Tabel 2.54.

Data Korban Kekerasan Perempuan dan Anak Berdasarkan Jenis Kekerasan Tahun 2024

DATA KORBAN KEKERASAN PEREMPUAN DAN ANAK
UNIT PELAKSANA TEKHNIS DAERAH
PERLINDUNGAN PEREMPUAN DAN ANAK (UPTD PPA) KABUPATEN BENGKAYANG
BERDASARKAN JENIS KEKERASAN
JANUARI s/d OKTOBER TAHUN 2024

NO	JENIS KEKERASAN	JUMLAH KORBAN PER BULAN												JUMLAH TOTAL
		JAN	FEB	MAR	APRIL	MEI	JUNI	JULI	AGST	SEPT	OKT	NOV	DES	
1	PERSETUBUHAN ANAK	3			1	2		5	3	2	7	1		24
2	KDRT	2							1					3
3	PENGANIAYAAN/KEKERASAN FISIK				2				1					3
4	PENELANTARAN													0
5	PENCABULAN ANAK	1		2	5		1							9
6	PEMERKOSAAN													0
7	ABH	1									1		1	3
8	PERNIKAHAN USIA ANAK													0
9	PERCOBAAN PEMERKOSAAN													0
10	PERSETUBUHAN THDP PEREMPUAN													0
11	PERSELINGKUHAN (LAKI-LAKI)													
12	PERSELINGKUHAN (PEREMPUAN)													
13	KORBAN MEDSOS													0
	JUMLAH TOTAL	7	0	2	8	2	1	5	5	2	8	1	1	42

Dari tabel diatas, kasus persetubuhan anak merupakan kasus tertinggi dengan total 24 kasus kemudian Pencabulan Anak 9 Kasus, KDRT 3 Kasus, Penganiayaaan 3 Kasus dan Abh 3 Kasus. Sehingga terdapat 42 kasus selama tahun 2024.

Tabel 2.55.

Data Korban Kekerasan Perempuan dan Anak Berdasarkan Wilayah Asal Tahun 2024

UNIT PELAKSANA TEKHNIS DAERAH
PERLINDUNGAN PEREMPUAN DAN ANAK (UPTD PPA) KABUPATEN BENGKAYANG
BERDASARKAN WILAYAH ASAL KORBAN
JANUARI s/d OKTOBER TAHUN 2024

NO	KECAMATAN	JUMLAH KORBAN PER BULAN												JUMLAH TOTAL
		JAN	FEB	MAR	APRIL	MEI	JUNI	JULI	AGUST	SEPT	OKT	NOV	DES	
1	SANGGAU LEDO													0
2	LEDO							1						1
3	SUNGAI RAYA													0
4	SAMALANTAN			1			1	1						3
5	JAGOI BABANG													0
6	TERIAK	2				1			1			1	1	6
7	SUNGAI BETUNG	2			5	1			2	2				12
8	SELUAS			1	1									2
9	MONTERADO	2			2									4
10	BENGKAYANG							1	1					2
11	LUMAR													0
12	CAPKALA	1												1
13	SUTI SEMARANG										7			7
14	LEMBAH BAWANG													0
15	SIDING							1						1
16	SUNGAI RAYA KEPULAUAN			1					1	1				3
17	TUJUH BELAS													0
	JUMLAH PERBULAN	7	0	3	8	2	1	4	5	3	7	1	1	42

Sedangkan menurut data, dari 17 Kecamatan di Kabupaten Bengkayang, kasus kekerasan perempuan dan anak tertinggi terjadi wilayah Kecamatan Sungai Betung, sebanyak 12 kasus. Mengingat di Kecamatan Sungai betung sudah didampingi NGO dari Wahana Visi Indonesia. Akan tetapi tidak mengurangi jumlah kasus kekerasan terhadap anak.

2.1.3.8. Urusan Wajib Pangan

- **Pola Pangan Harapan**

Pola Pangan Harapan atau Desirable Dietary Pattern adalah susunan keragaman pangan yang didasarkan pada sumbangan energi dari kelompok pangan utama pada tingkat ketersediaan maupun konsumsi pangan. Pola Pangan Harapan merupakan instrumen untuk menilai situasi konsumsi pangan

wilayah yang dapat digunakan untuk menyusun perencanaan kebutuhan konsumsi pangan ke depan, dengan mempertimbangkan aspek sosial, ekonomi, budaya dan preferensi konsumsi pangan masyarakat.

Sektor pertanian khususnya sub sektor pertanian tanaman pangan mencakup tanaman padi (padi sawah dan padi ladang), jagung, ubi kayu, ubi jalar, kacang tanah, kacang kedelai, dan kacang hijau. Penyediaan sub sektor tanaman pangan ini sangat berpengaruh terhadap masyarakat khususnya dalam hal penyediaan pangan di Kabupaten Bengkayang. Dengan semakin meningkatnya produksi di sub sektor ini, diharapkan ketahanan pangan di Kabupaten Bengkayang akan semakin baik.

Peta komposit yang dimuat dalam buku Food Security and Vulnerability Atlas (FSVA) Kabupaten Bengkayang tahun 2024 menjelaskan kondisi kerentanan terhadap kerawanan pangan suatu wilayah (desa) yang disebabkan oleh kombinasi dari berbagai dimensi kerawanan pangan. Berdasarkan hasil pembobotan, desa-desa dikelompokkan ke dalam 6 prioritas. Prioritas 1 merupakan prioritas utama yang menggambarkan tingkat kerentanan yang paling tinggi, sedangkan prioritas 6 merupakan prioritas yang relatif lebih tahan pangan. Dengan kata lain, wilayah (desa) prioritas 1 memiliki tingkat resiko kerentanan terhadap kerawanan pangan yang lebih besar dibandingkan wilayah (desa) lainnya sehingga memerlukan perhatian segera. Meskipun demikian, wilayah (desa) yang berada pada prioritas 1 tidak berarti semua penduduknya berada dalam kondisi rawan pangan, juga sebaliknya wilayah (desa) pada prioritas 6 tidak berarti semua penduduknya tahan pangan. Demikian disajikan Peta Ketahanan Pangan dan Kerentanan Pangan (FSVA)

Tahun 2024.

Gambar 2.19.
Peta Kerentanan Pangan Prioritas Komposit (Gabungan) Kab. Bengkayang
Tahun 2024

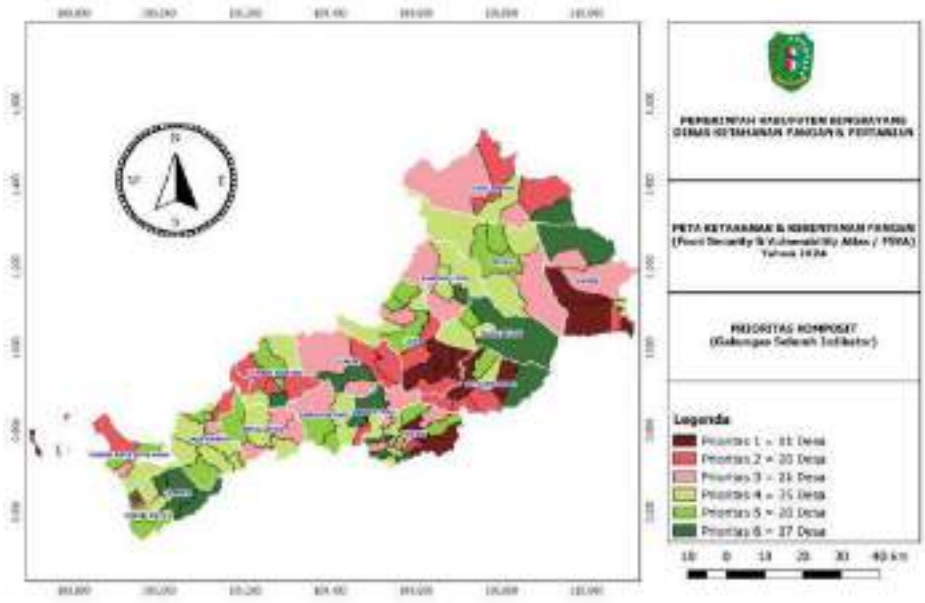

Sumber: Dinas Ketahanan Pangan dan Pertanian Kabupaten Bengkayang Tahun 2025

Berdasarkan Peta Ketahanan dan Kerentanan Pangan Level Kabupaten Kota Tahun 2024 diatas, Dasar indikator: (i) aspek akses ketersediaan pangan; (ii) aspek akses terhadap pangan; (iii) aspek pemanfaatan pangan; dengan Indeks Ketahanan Pangan Kabupaten Bengkayang Tahun 2022 81, tahun 2023 dengan skor 81,36 dan tahun 2024 dengan skor 81,24.

Berdasarkan hasil analisis tersebut, dari 124 desa yang ada di Kabupaten Bengkayang maka didapatkan sebanyak 11 desa termasuk Prioritas 1, 20 desa termasuk Prioritas 2, 21 desa termasuk Prioritas 3, 35 desa termasuk Prioritas 4, 20 desa termasuk Prioritas 5 dan 17 desa termasuk Prioritas 6.

Tabel 5.1. Sebaran Jumlah Desa Berdasarkan Prioritas Komposit

Prioritas	Jumlah Desa	Persentase
1	11	8,87%
2	20	16,12%
3	21	16,94%
4	35	28,23%
5	20	16,13%
6	17	13,71%
Jumlah	**124**	**100 %**

Desa rentan terhadap kerawanan pangan prioritas 1 terdapat di wilayah Kecamatan Siding, Kecamatan Teriak, Kecamatan Ledo, Kecamatan Suti Semarang dan Kecamatan Sungai Raya Kepulauan dan seperti yang tercantum dalam tabel berikut :

Tabel 5.2. Desa rentan terhadap kerawanan pangan prioritas 1

No.	Desa	Kecamatan	Prioritas
1	TAMONG	SIDING	1
2	SUMBER KARYA	TERIAK	1
3	SELES	LEDO	1
4	LOMBA KARYA	LEDO	1
5	MUHI BERSATU	SUTI SEMARANG	1
6	TAWANG	SIDING	1
7	SUNGKUNG III	SIDING	1
8	SUKA MAJU	SUTI SEMARANG	1
9	DAYUNG	LEDO	1
10	PULAU LEMUKUTAN	SUNGAI RAYA KEPULAUAN	1
11	TAPEN	SUTI SEMARANG	1

Desa rentan terhadap kerawanan pangan prioritas 2 terdapat di beberapa wilayah Kecamatan Lembah Bawang, Kecamatan Suti Semarang,

Kecamatan Ledo, Kecamatan Lumar, Kecamatan Bengkayang, Kecamatan Teriak, Kecamatan Monterado, Kecamatan Siding, Kecamatan Sungai Raya, Kecamatan Ledo dan Kecamatan Jagoi Babang seperti yang tercantum dalam tabel berikut :

Tabel 5.3. Desa rentan terhadap kerawanan pangan prioritas 2

No.	Desa	Kecamatan	Prioritas
1	SAKATARU	LEMBAH BAWANG	2
2	KIUNG	SUTI SEMARANG	2
3	JESAPE	LEDO	2
4	SIDAI	LEDO	2
5	LAMOLDA	LUMAR	2
6	NANGKA	SUTI SEMARANG	2
7	BHAKTI MULYA	BENGKAYANG	2
8	TUBAJUR	TERIAK	2
9	MEKAR BARU	MONTERADO	2
10	TEMPAPAN	LEMBAH BAWANG	2
11	SEREN SELIMBAU	LUMAR	2
12	BELIMBING	LUMAR	2
13	SUNGKUNG I	SIDING	2
14	KARIMUNTING	SUNGAI RAYA	2
15	SUNGAI PANGKALAN I	SUNGAI RAYA	2
16	RODAYA	LEDO	2
17	KINANDE	LEMBAH BAWANG	2
18	SEKIDA	JAGOI BABANG	2
19	PUTENG	TERIAK	2
20	SEMUNYING JAYA	JAGOI BABANG	2

Desa rentan terhadap kerawanan pangan prioritas 3 terdapat di wilayah Kecamatan Samalantan, Kecamatan Monterado, Kecamatan Siding, Kecamatan Sungai Betung, Kecamatan Teriak, Kecamatan Seluas, Kecamatan Jagoi Babang dan Kecamatan Sanggau Ledo seperti yang tercantum dalam tabel berikut :

Tabel 5.4. Desa rentan terhadap kerawanan pangan prioritas 3

No.	Desa	Kecamatan	Prioritas
1	PASTI JAYA	SAMALANTAN	3
2	BERINGIN BARU	MONTERADO	3
3	TANGGUH	SIDING	3
4	HLI BUIE	SIDING	3
5	SABAU	SAMALANTAN	3
6	SUKA BANGUN	SUNGAI BETUNG	3
7	BENTENG	TERIAK	3
8	BENGKAWAN	SELUAS	3
9	SINAR BARU	JAGOI BABANG	3
10	AMPAR BENTENG	TERIAK	3
11	BABANE	SAMALANTAN	3
12	DANTI	SANGGAU LEDO	3
13	SEBETUNG MENYALA	TERIAK	3
14	MAGMAGAN KARYA	LUMAR	3
15	GERSIK	JAGOI BABANG	3
16	BANGE	SANGGAU LEDO	3
17	SUNGAI KERAN	SUNGAI RAYA	3
18	BANGUN SARI	TERIAK	3
19	SEMANGAT	LEDO	3
20	SETIA BUDI	BENGKAYANG	3
21	SEKARUH	TERIAK	3

Adapun beberapa kebijakan yang dapat dilakukan yakni salah satunya memperbaiki akses yang menghubungkan jalan-jalan utama dengan jalan yang terdapat pada wilayah proritas untuk mempermudah akses penduduk desa ke pasar dan dengan demikian meningkatkan kondisi perekonomian mereka secara keseluruhan. Kemudian optimalisasi utilisasi pangan tidak cukup hanya dari kualitas pangan yang dikonsumsi, namun juga harus didukung oleh terhindarnya setiap individu dari penyakit infeksi yang dapat mengganggu tumbuh kembang dan kesehatan melalui kecukupan air bersih dan kondisi sanitasi lingkungan dan higiene yang baik.

Gambar 2.20.

Update Peta Ketahanan dan Kerentanan Pangan Level Kabupaten Tahun 2023

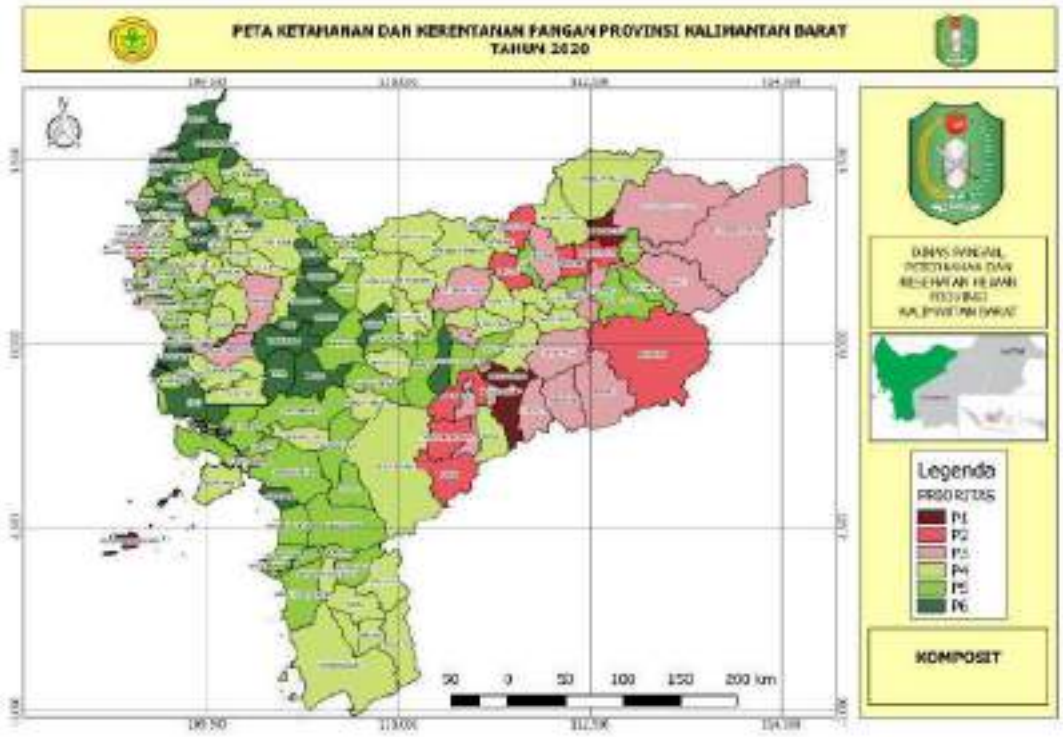

Sumber : Dinas Ketahanan Pangan Provinsi Kalimantan Barat, 2023

Berdasarkan Peta Ketahanan dan Kerentanan Pangan Level Kabupaten Kota Tahun 2020 diatas, Dasar indikator: (i) hasil review terhadap indeks ketahanan pangan global; (ii) tingkat sensitivitas dalam mengukur situasi ketahanan pangan dan gizi; (iii) keterwakilan 3 pilar ketahanan pangan; dan (iv) ketersediaan data tersedia secara rutin untuk periode tertentu (bulanan/tahunan), mencakup seluruh kabupaten/kotadan provinsi, maka Indeks Ketahanan Pangan rata-rata Kabupaten/ Kota di Kalimantan Barat adalah 71,32 dengan dua kabupaten tahan pangan yaitu Kabupaten Sanggau dan Kabupaten Bengkayang.

Tabel 2.56.

Skor PPH Kabupaten Bengkayang Tahun 2021-2024

Uraian	Tahun			
	2021	2022	2023	2024
Pola Pangan Harapan (PPH) Skor	77,2	86,30	84,7	84,58

Sumber: Data Tahun 2021-2023 Dinas Ketahanan Pangan dan Pertanian Tahun 2025, Data Tahun 2024 Angka Sementara Tahun 2025

Pola Pangan Harapan yang selanjutnya disingkat PPH adalah suatu metode yang digunakan untuk menilai jumlah dan komposisi atau ketersediaan Pangan. Skor PPH merupakan indikator mutu gizi dan keragaman konsumsi pangan sehingga dapat digunakan untuk merencanakan kebutuhan konsumsi pangan. Skor PPH maksimal adalah 100. Semakin tinggi skor PPH, maka semakin beragam dan seimbang konsumsi pangan penduduk.

Di Kabupaten Bengkayang Skor PPH bergerak Fluktuatif, di tahun 2021 sebesar 77,2 menjadi 84,6 di tahun 2024.

b. Kecukupan Energi dan Protein

Kecukupan energi dan protein yang ada di Kabupaten Bengkayang pada tahun 2020 sampai 2024 cenderung fluktuatif. Pada tahun 2020 Kecukupan energi sebanyak 1798,1 kal/kap/hari sedangkan pada tahun 2024 sebanyak 1.985,6 kal/kap/hari. Konsumsi protein yang ada di Kabupaten Bengkayang pada tahun 2020 sampai 2024 juga cenderung fluktuatif. Pada tahun 2020

sebanyak 55,4 gram/kap/hari sedangkan pada tahun 2024 sebanyak 58,03 gram/kap/hari.

Tabel 2.57.

Kecukupan Energi dan Protein di Kabupaten Bengkayang Dari Tahun 2020 - 2024

Uraian	Tahun				
	2020	2021	2022	2023	2024
1. Kecukupan Energi (Kkal/kap/hari)	1798,1	1960,5	2051,7	2069	1.985,6
2. Kecukupan Protein (gram/kap/hari)	55,4	56,4	60,1	60,9	58,03

Sumber: Dinas Ketahanan Pangan dan Pertanian Kabupaten Bengkayang Tahun 2025

2.1.3.9. Urusan Wajib Lingkungan Hidup

- **Persentase Penanganan Sampah**

Salah satu aspek penting dalam bidang lingkungan hidup adalah tentang persampahan. Berdasarkan data dari Dinas Perumahan, Permukiman dan Lingkungan Hidup bahwa produksi sampah di Kabupaten Bengkayang cenderung semakin meningkat. Pada tahun 2020 produksi sampah sebesar 220.371 m^3 kemudian naik menjadi 265.871 m^3 di tahun 2024.

Tabel 2.58.

Persentase Penanganan Sampah di Kabupaten Bengkayang Tahun 2020-2024

No	Uraian	Tahun				
		2020	2021	2022	2023	2024
1	Produksi/ Timbulan Sampah Pertahun (m^3)	220.371	209.633	220.371	243.792	265.871
2	Penanganan Sampah Pertahun	24.090	24.090	24.090	24.090	24.090

No	Uraian	Tahun				
		2020	2021	2022	2023	2024
	(m^3)					
3	Persentase Penanganan Sampah Pertahun	10,93%	11,49%	15%	15%	15%

Sumber: Dinas Perumahan, Permukiman dan Lingkungan Hidup Kab. Bengkayang, 2025

Penanganan sampah hingga saat ini terkendala dengan SDM yang ada, TPS3R yang sudah dibangun justru tidak berfungsi, Perlu penataan kelembagaan terkait penanganan sampah di Kabupaten Bengkayang, dikarenakan hasil dari pengolahan persampahan dapat menjadi sumber penghasilan masyarakat sekitar.

2.1.3.10. Urusan Wajib Administrasi Kependudukan dan Catatan Sipil

Kependudukan adalah basis utama dan fokus dari segala persoalan pembangunan. Hampir semua kegiatan pembangunan, baik yang bersifat sektoral maupun lintas sektor, terarah dan terkait dengan penduduk. Penduduk menjadi subjek sekaligus objek pembangunan. Bahkan satu di antara indikator keberhasilan pemerintah adalah kemudahan bagi penduduk untuk memperoleh akses pelayanan bidang kependudukan dan Pencatatan Sipil yang berarti juga pemerintah memberikan perlindungan hukum kepada warganya.

Pada pembangunan kependudukan, administrasi kependudukan sebagai suatu sistem merupakan bagian yang tidak terpisahkan dari administrasi pemerintahan dan administrasi negara dalam rangka pemberian

perlindungan terhadap hak-hak individu penduduk, melalui pelayanan publik dalam bentuk penerbitan dokumen kependudukan.

Undang-Undang Republik Indonesia Nomor 23 Tahun 2006 tentang Administrasi Kependudukan yang merupakan penjabaran amanat Pasal 26 Ayat 3 Undang-Undang Dasar 1945, telah mencantumkan tujuan Administrasi Kependudukan adalah mewujudkan tertib Administrasi Kependudukan serta keabsahan dan kebenaran atas Dokumen Kependudukan yang diterbitkan. Dari sisi kepentingan penduduk, Administrasi Kependudukan memberikan pemenuhan hak-hak administratif, seperti pelayanan publik serta perlindungan yang berkenaan dengan Dokumen Kependudukan untuk semua masyarakat tanpa kecuali.

Guna mendukung kebijakan pemerintah pusat, Pemerintah Kabupaten Bengkayang berkomitmen untuk terus meningkatkan pelayanan administrasi kependudukan dan catatan sipil. Peningkatan pelayanan publik yang lebih cepat, mudah dan gratis untuk rakyat diwujudkan dalam pengurusan kartu tanda penduduk, akte, pengurusan pajak, dan izin-izin usaha. Perbaikan pelayanan dilakukan dengan penyederhanaan prosedur, kepastian tarif, kecepatan pelayanan dengan melakukan modernisasi dan penerapan sistem teknologi berbasis elektronik serta perizinan terpadu.

Selanjutnya guna memantapkan kinerja organisasi sebagai daya dukung kinerja pemerintahan, beberapa Satuan Kerja Perangkat Daerah telah melaksanakan Standar Pelayanan Minimal (SPM) meskipun masih dalam tahap penyempurnaan, dan meningkatkan kualitas sumber daya manusia.

Kartu Tanda Penduduk Elektronik (KTPel) merupakan salah satu identitas legal bagi penduduk yang menjadi bukti bahwa orang tersebut diakui

sebagai penduduk di suatu wilayah administrasi di Indonesia. Berdasarkan UU Nomor 23 Tahun 2006 tentang Administrasi Kependudukan, KTP Elektronik wajib dimiliki oleh semua penduduk di Indonesia yang sudah berumur 17 tahun ke atas atau mereka yang berumur di bawah 17 tahun tetapi sudah menikah/pernah menikah, dalam profil ini disebut penduduk wajib KTP Elektronik. Dengan memiliki KTP Elektronik penduduk dapat dengan mudah mengurus semua administrasi yang berkaitan dengan legalitas serta memperoleh pelayanan sosial dan ekonomi dasar lainnya; misalnya urusan perbankan, mengurus sertifikat tanah, mengurus perkawinan, pendidikan, pekerjaan dan sebagainya. Tabel berikut Menyajikan jumlah perekaman KTP Elektronik.

Tabel 2.59

Jumlah Perekaman KTP-EL Berdasarkan Kecamatan Tahun 2024

KECAMATAN	JUMLAH PENDUDUK	WKTP	PEREKAMAN			
			SUDAH	%	BELUM	%
SUNGAI RAYA	23.520	17.224	15.417	86,98	1.807	11,72
SAMALANTAN	10.188	17.042	15.860	89,76	1.182	7,45
LEDO	28.596	10.992	10.242	90,25	750	7,32
BENGKAYANG	24.423	23.800	21.792	88,55	2.008	9,21
SELUAS	34.658	15.167	13.353	84,94	1.814	13,58
SANGGAU LEDO	6.660	11.439	10.384	88,1	1.055	10,16
JAGOI BABANG	34.605	7.129	6.493	88,72	636	9,80
MONTERADO	18.164	24.584	20.601	80,11	3.983	19,33
TERIAK	12.990	12.591	11.131	85,71	1.460	13,12
SUTI SEMARANG	15.748	4.348	3.867	85,56	481	12,44
CAPKALA	6.224	7.269	6.354	85,53	915	14,40
SIDING	8.610	6.040	5.186	83,23	854	16,47
LUMAR	15.902	6.010	5.618	90,87	392	6,98
SUNGAI BETUNG	15.497	9.097	7.962	84,97	1.135	14,26
SUNGAI RAYA KEPULAUAN	21.678	20.835	17.909	84,01	2.926	16,34
LEMBAH BAWANG	9.988	4.646	4.128	86,3	518	12,55
TUJUH BELAS	8.515	11.416	10.208	87,55	1.208	11,83
TOTAL	**295.966**	**209.629**	**186.505**	**88,97**	**23.124**	**13,8**

Menurut tabel diatas dapat diketahui bahwa dari 211.675 jiwa wajib KTP

Elektronik, masih ada sekitar 29.210 (13,80%) jiwa yang belum melakukan Perekaman KTP Elektronik. Hal ini diduga karena masih rendahnya kesadaran akan pentingnya dokumen kependudukan KTP Elektronik. Untuk itu perlu adanya sosialisasi untuk memberikan pemahaman tentang pentingnya mengurus administrasi kependudukan KTP Elektronik, serta sejalan dengan pelaksanaan program pemerintah dalam hal pelaksanaan perekaman KTP Elektronik perlu dilakukan jemput bola perekaman data penduduk sehingga semua penduduk yang wajib KTP dapat terekam data biometriknya dan dapat diterbitkan KTP Elektroniknya.

Kemudian kepemilikan Akta merupakan dokumen kependudukan yang sangat penting dan wajib dimiliki oleh semua penduduk di Indonesia. Dokumen akta merupakan pengakuan Negara atas status keperdataan seseorang baik dalam hubungan kekeluargaan maupun dalam hubungannya dengan pelayanan legal lainnya.Akta-akta yang dimaksud meliputi akta kelahiran, akta kematian, akta perkawinan dan akta perceraian.

Tabel 2.60.

Jumlah Kepemilikan Akta Kelahiran Berdasarkan Kecamatan Tahun 2024

KECAMATAN	MEMILIKI		JUMLAH	BELUM MEMILIKI		JUMLAH	PERSENTASE (%)
	LAKI - LAKI	PEREMPUAN		LAKI - LAKI	PEREMPUAN		
SUNGAI RAYA	3.884	3.767	7.651	8.109	7.671	15.780	32,65
SAMALANTAN	4.018	3.835	7.853	8.704	7.607	16.311	32,50
LEDO	2.599	2.583	5.182	5.478	4.920	10.398	33,26
BENGKAYANG	6.559	6.381	12.940	10.815	10.287	21.102	38,01
SELUAS	3.693	3.444	7.137	7.510	6.817	14.327	33,25
SANGGAU LEDO	2.486	2.437	4.923	5.469	5.270	10.739	31,43
JAGOI BABANG	2.078	1.897	3.975	3.127	2.910	6.037	39,70

KECAMATAN	MEMILIKI		JUMLAH	BELUM MEMILIKI		JUMLAH	PERSENTASE (%)
	LAKI - LAKI	PEREMPUAN		LAKI - LAKI	PEREMPUAN		
MONTERADO	5.238	5.011	10.249	12.692	11.238	23.930	29,99
TERIAK	3.383	3.057	6.440	6.050	5.444	11.494	35,91
SUTI SEMARANG	1.403	1.276	2.679	1.911	1.665	3.576	42,83
CAPKALA	1.801	1.663	3.464	3.495	3.057	6.552	34,58
SIDING	1.799	1.702	3.501	2.602	2.328	4.930	41,53
LUMAR	1.664	1.568	3.232	2.762	2.512	5.274	38,00
SUNGAI BETUNG	2.523	2.391	4.914	4.201	3.769	7.970	38,14
SUNGAI RAYA KEPULAUAN	5.038	4.741	9.779	9.646	9.089	18.735	34,30
LEMBAH BAWANG	1.145	1.019	2.164	2.397	2.100	4.497	32,49
TUJUH BELAS	2.844	2.585	5.429	5.077	4.860	9.937	35,33
TOTAL	**52155**	**49357**	**101512**	**100045**	**91544**	**191589**	**34,63**

Pada tabel diatas, Menggambarkan kepemilikan Akta Kelahiran Kabupaten Bengkayang. Menurut tabel tersebut terlihat bahwa Kabupaten Bengkayang yang memiliki akta kelahiran sebesar 91.544 jiwa (jumlah ini tidak termasuk akta kelahiran yang diterbitkan secara manual).

Tabel. 2. 61.
Kepemilikan Akta Perkawinan berdasarkan Kecamatan Tahun 2024

KECAMATAN	STATUS KAWIN	AKTA KAWIN (MEMILIKI)	AKTA KAWIN (BLM MEMILIKI)	AKTA KAWIN (%)
SUNGAI RAYA	9.431	3.660	5.771	38,81
SAMALANTAN	10.422	1.485	8.937	14,25

KECAMATAN	STATUS KAWIN	AKTA KAWIN (MEMILIKI)	AKTA KAWIN (BLM MEMILIKI)	AKTA KAWIN (%)
LEDO	7.064	1.541	5.523	21,81
BENGKAYANG	14.121	5.147	8.974	36,45
SELUAS	9.275	1.988	7.287	21,43
SANGGAU LEDO	7.072	2.510	4.562	35,49
JAGOI BABANG	4.389	1.696	2.693	38,64
MONTERADO	14.425	2.571	11.854	17,82
TERIAK	7.264	975	6.289	13,42
SUTI SEMARANG	2.634	431	2.203	16,36
CAPKALA	4.340	747	3.593	17,21
SIDING	3.476	592	2.884	17,03
LUMAR	3.621	874	2.747	24,14
SUNGAI BETUNG	5.283	976	4.307	18,47
SUNGAI RAYA KEPULAUAN	11.615	4.161	7.454	35,82
LEMBAH BAWANG	3.016	528	2.488	17,51
TUJUH BELAS	7.654	2.312	5.342	30,21
TOTAL	**125.102**	**32.194**	**92.908**	**25,73**

Tabel. Diatas menggambarkan penduduk yang memliki akta perkawinan, terlihat bahwa jumlah penduduk Kabupaten Bengkayang yang memiliki akta perkawinan sebanyak 32.194 jiwa (jumlah ini tidak termasuk akta perkawinan yang diterbitkan secara manual).

Kecamatan yang memiliki persentase tertinggi Kepemilikan akta perkawinan adalah Kecamatan Bengkayang yaitu 5.147 jiwa diikuti Kecamatan Sungai Raya Kepulauan sebesar 4.161 jiwa sedangkan yang terendah di Kecamatan Suti Semarang yaitu 431 jiwa.

Tabel 2. 62.

Kepemilikan Akta Perceraian berdasarkan Kecamatan Tahun 2024

KECAMATAN	STATUS CERAI			AKTA CERAI		AKTA CERAI (%)
	LAKI - LAKI	PEREMPUAN	JUMLAH	MEMILIKI	BELUM MEMILIKI	
SUNGAI RAYA	200	266	466	120	346	25,75
SAMALANTAN	172	197	369	42	327	11,38
LEDO	92	94	186	42	144	22,58
BENGKAYANG	215	327	542	168	374	31
SELUAS	131	189	320	44	276	13,75
SANGGAU LEDO	115	148	263	76	187	28,9
JAGOI BABANG	53	90	143	42	101	29,37
MONTERADO	246	253	499	78	421	15,63
TERIAK	87	123	210	13	197	6,19
SUTI SEMARANG	22	24	46	6	40	13,04
CAPKALA	69	82	151	37	114	24,5
SIDING	22	61	83	0	83	0
LUMAR	53	56	109	19	90	17,43
SUNGAI BETUNG	80	103	183	22	161	12,02
SUNGAI RAYA KEPULAUAN	283	291	574	192	382	33,45
LEMBAH BAWANG	37	39	76	8	68	10,53
TUJUH BELAS	97	98	195	74	121	37,95
TOTAL	**1974**	**2441**	**4415**	**983**	**3432**	**22,27**

Tabel. Diatas Menggambarkan jumlah penduduk memiliki akta cerai di Kabupaten Bengkayang. Terlihat bahwa penduduk yang memiliki akta perceraian sebanyak 983 jiwa (jumlah ini tidak termasuk akta perceraian yang diterbitkan secara manual). Jika dilihat menurut wilayah, maka memiliki akta

perceraian tertinggi berada pada Kecamatan Sungai Raya Kepulauan yaitu 192 jiwa sedangkan yang terendah di kecamatan Siding yaitu 0 jiwa. Besarnya penduduk cerai hidup yang tidak memiliki akta perceraian diduga penduduk berstatus cerai hidup tidak mencatatkan perceraiannya. Hal ini perlu menjadi perhatian pemerintah kabupaten bengkayang dalam merencanakan suatu program kegiatan seperti penyuluhan akan pentingnya akta perceraian.

Tabel 2. 63.

Jumlah Kepemilikan Akta Kematian berdasarkan Kecamatan

Tahun 2024

KECAMATAN	LAKI-LAKI	PEREMPUAN	JUMLAH
SUNGAI RAYA	335	235	570
SAMALANTAN	109	91	200
LEDO	112	69	181
BENGKAYANG	294	197	491
SELUAS	160	84	244
SANGGAU LEDO	111	91	202
JAGOI BABANG	76	42	118
MONTERADO	181	128	309
TERIAK	104	59	163
SUTI SEMARANG	28	25	53
CAPKALA	49	31	80
SIDING	38	17	55
LUMAR	74	39	113
SUNGAI BETUNG	68	34	102
SUNGAI RAYA KEPULAUAN	287	166	453
LEMBAH BAWANG	43	18	61
TUJUH BELAS	95	54	149
TOTAL	**2164**	**1380**	**3544**

Tabel diatas menunjukkan jumlah penduduk memiliki akta kematian di Kabupaten Bengkayang. Terlihat bahwa penduduk yang memiliki akta Kematian sebanyak 3.544 jiwa (jumlah ini tidak termasuk akta Kematian yang diterbitkan secara manual). Rendahnya Kesadaran penduduk kabupaten Bengkayang dalam membuat Akta Kematian perlu menjadi perhatian pemerintah kabupaten bengkayang dalam merencanakan suatu program kegiatan seperti penyuluhan akan pentingnya akta kematian.

Kemudian Dalam struktur kependudukan, rasio ketergantungan berpengaruh pada pembangunan, Rasio Ketergantungan (*Dependency Ratio)* digunakan untuk melihat hubungan antara perubahan struktur umur penduduk dengan ekonomi secara kasar. Rasio ini melihat seberapa besar beban tanggungan yang harus dipikul oleh penduduk produktif terhadap penduduk yang tidak produktif. Penduduk produktif secara ekonomi adalah mereka yang berada pada umur 15 – 64 tahun, yang dianggap memiliki potensi ekonomi. Semakin rendah *Dependency Ratio,* maka semakin rendah pula beban kelompok umur produktif untuk menanggung penduduk usia tidak produktif atau belum produktif.

Tabel 2. 64.
Jumlah Penduduk Kabupaten Bengkayang menurut Usia Muda, Usia Produktif dan Usia Tua.

USIA NON PRODUKTIF DAN PRODUKTIF	JENIS KELAMIN		PENDUDUK	PERSEN
	LAKI-LAKI	PEREMPUAN		
	n(jiwa)	n(jiwa)	n(jiwa)	(%)
00-14 Tahun (Usia Muda/Non Produktif)	39.818	38.043	77.861	25,66
15-64 Tahun (Usia Produktif)	109.308	99.681	208.989	68,88
>=65 Tahun (Usia Tua/Non Produktif)	8.238	8.334	16.572	5,46

JUMLAH	157.364	146.058	303.422	100

Dari Tabel diatas, Terlihat bahwa 69,47% penduduk Kabupaten Bengkayang merupakan penduduk Usia produktif (usia kerja) yang berpotensi sebagai modal pembangunan, sedangkan penduduk yang berpotensi sebagi beban yaitu penduduk yang belum produktif (0-14 tahun) sebesar 25,91% dan penduduk yang dianggap kurang produktif (usia 65 tahun ke atas) sebesar 4,62%.

Memperhatikan komposisi penduduk menurut kelompok usia muda, usia produktif, dan usia tua yang demikian, diketahui rasio ketergantungan Kabupaten Bengkayang Tahun 2023 Sebesar 43,95 per 100 penduduk usia kerja, yang berarti bahwa setiap 100 penduduk usia produktif (usia kerja) di Kabupaten Bengkayang mempunyai tanggungan sekitar 43 penduduk usia non produktif. Secara umum rasio ketergantungan Kabupaten Bengkayang sudah sangat jauh dibawah rasio ketergantungan nasional. Kondisi ini sebenarnya menguntungkan bagi Kabupaten Bengkayang terutama untuk memperbesar tabungan rumah tangga, investasi sumber daya manusia dan peningkatan kesejahteraan. Namun demikian, juga menjadi tantangan bagi pemerintah Kabupaten Bengkayang untuk meningkatkan kesempatan kerja, kualitas penduduk dan tetap mempertahankan laju pertumbuhan penduduk yang rendah.

Sedangkan menurut data penerbitan KTP-el berikut jenis pekerjaan dan jenis kelamin penduduk Kabupaten Bengkayang, sebagai berikut :

Tabel 2.65.

Jumlah penduduk Menurut Jenis Pekerjaan dan Jenis Kelamin

Kabupaten Bengkayang Tahun 2023

JENIS PEKERJAAN	LAKI - LAKI	PEREMPUAN	TOTAL	%
BELUM/TIDAK BEKERJA	32.072	28.208	60.280	20,57
MENGURUS RUMAH TANGGA	10	53.105	53.115	18,12
PELAJAR/MAHASISWA	38.265	33.995	72.260	24,65
PENSIUNAN	597	138	735	0,25
PEGAWAI NEGERI SIPIL (PNS)	2.020	2.062	4.082	1,39
TENTARA NASIONAL INDONESIA	305	2	307	0,10
KEPOLISIAN RI (POLRI)	429	17	446	0,15
PERDAGANGAN	132	30	162	0,06
PETANI/PEKEBUN	46.846	14.896	61.742	21,07
PETERNAK	13	1	14	0,00
NELAYAN/PERIKANAN	1.871	7	1.878	0,64
INDUSTRI	10	7	17	0,01
KONSTRUKSI	13	2	15	0,01
TRANSPORTASI	9	1	10	0,00
KARYAWAN SWASTA	3.108	975	4.083	1,39
KARYAWAN BUMN	22	9	31	0,01
KARYAWAN BUMD	21	11	32	0,01
KARYAWAN HONORER	587	896	1.483	0,51
BURUH HARIAN LEPAS	626	35	661	0,23
BURUH TANI/PERKEBUNAN	399	113	512	0,17
BURUH NELAYAN/PERIKANAN	26	0	26	0,01
BURUH PETERNAKAN	4	1	5	0,00
PEMBANTU RUMAH TANGGA	3	28	31	0,01
TUKANG BATU	2	0	2	0,00
TUKANG KAYU	17	0	17	0,01
TUKANG LAS/PANDAI BESI	4	0	4	0,00
TUKANG JAHIT	4	3	7	0,00
PENATA RIAS	0	1	1	0,00
PENATA RAMBUT	0	2	2	0,00
MEKANIK	19	0	19	0,01
SENIMAN	1	0	1	0,00
TABIB	2	0	2	0,00
PENDETA	157	24	181	0,06

JENIS PEKERJAAN	LAKI - LAKI	PEREMPUAN	TOTAL	%
PASTOR	4	0	4	0,00
WARTAWAN	3	0	3	0,00
USTADZ/MUBALIGH	3	0	3	0,00
JURU MASAK	1	0	1	0,00
BUPATI	1	0	1	0,00
WAKIL BUPATI	1	0	1	0,00
ANGGOTA DPRD PROP.	1	1	2	0,00
ANGGOTA DPRD KAB./KOTA	18	4	22	0,01
DOSEN	15	17	32	0,01
GURU	251	429	680	0,23
PENGACARA	1	1	2	0,00
NOTARIS	1	2	3	0,00
ARSITEK	0	1	1	0,00
KONSULTAN	2	0	2	0,00
DOKTER	18	29	47	0,02
BIDAN	0	137	137	0,05
PERAWAT	102	175	277	0,09
APOTEKER	2	4	6	0,00
PELAUT	5	0	5	0,00
SOPIR	66	0	66	0,02
PEDAGANG	99	25	124	0,04
PERANGKAT DESA	24	6	30	0,01
KEPALA DESA	17	0	17	0,01
BIARAWAN/BIARAWATI	1	5	6	0,00
WIRASWASTA	23.965	5.495	29.460	10,05
ANGGOTA LEMB.TINGGI LAINNYA	5	0	5	0,00
TEKNISI	0	1	1	0,00
TOTAL	152.200	140.901	293.101	100,00

Proporsi Jumlah penduduk berdasarkan jenis pekerjaan didominasi oleh Pelajar/Mahasiswa sebesar 72,260 jiwa. Hal ini menunjukkan bahwa masih banyaknya penduduk yang bersekolah. Pekerjaan yang selanjutnya adalah Petani/Pekebun sebesar 61.742 jiwa yang lebih banyak merupakan Pria sebesar 46.846 jiwa dan Perempuan 14.896 jiwa. Hal lain yang perlu menjadi perhatian

adalah adanya penduduk yang belum bekerja yakni sebesar 60.280 jiwa yang dimana Pria sebanyak 32.072 jiwa dan perempuan sebesar 28.208 jiwa. Dari jumlah tersebut didominasi oleh anak yang belum bersekolah.

2.1.3.11. Urusan Wajib Pemberdayaan Masyarakat Desa

Pada tahun 2024, data menunjukkan 26 desa berkembang, 31 desa maju, dan 65 desa mandiri. Rincian kondisi Indeks Desa Membangun Kabupaten Bengkayang tahun 2024 dapat dilihat pada tabel berikut.

Tabel 2.66.

Indeks Desa Membangun Kabupaten Bengkayang Tahun 2024

No	Kecamatan	Desa Tertinggal	Desa Berkembang	Desa Maju	Desa Mandiri	Total Desa
1	Sungai Raya	0	0	0	5	**5**
2	Capkala	0	1	2	3	**6**
3	Sungau Raya Kepulauan	0	0	0	5	**5**
4	Samalantan	0	0	0	7	**7**
5	Monterado	0	1	5	5	**11**
6	Lembah Bawang	0	6	2	0	**8**
7	Bengkayang	0	0	1	3	**4**
8	Teriak	0	2	4	12	**18**
9	Sungai Betung	0	0	0	4	**4**
10	Ledo	0	3	5	4	**12**
11	Suti Semarang	0	5	3	0	**8**
12	Lumar	0	1	1	3	**5**
13	Sanggau Ledo	0	1	0	4	**5**
14	Tujuh Belas	0	0	0	4	**4**
15	Seluas	0	2	1	3	**6**
16	Jagoi Babang	0	0	3	3	**6**

No	Kecamatan	Desa Tertinggal	Desa Berkembang	Desa Maju	Desa Mandiri	Total Desa
17	Siding	0	4	4	0	**8**
	Total	**0**	**26**	**31**	**65**	**122**

Sumber: Dinas Pemberdayaan Masyarakat dan Desa, Berita Acara Penetapan Status Desa, Tahun 2024

Dalam mencapai misi Bupati Bengkayang mewujudkan Kabupaten Bengkayang menjadi smart Desa, dengan indikator meningkatkan kemandirian dan kesejahteraan desa, temasuk dalam persentase desa yang memiliki jaringan listrik dan internet.

Tabel 2.67.

Data realisasi pengguna listrik PLN tahun 2024

PROVINSI / KABUPATEN	REALISASI TAHUN LALU				
	JML RMH TANGGA	JML PLG RMH TANGGA	JML PLG RMH TANGGA NON PLN	JML PLG RMH TANGGA TOTAL	RE PLN (%)
2	3	4	5	6	7
KALIMANTAN BARAT	1.397.144	1.312.057	80.056	1.392.113	93,91
KAB. MEMPAWAH	76.593	76.126	460	76.586	99,39
KAB. LANDAK	73.340	65.895	7.439	73.334	89,85
KAB. KUBU RAYA	200.855	198.845	1.991	200.836	99,00
KOTA PONTIANAK	192.893	192.670	203	192.873	99,88
KAB. SAMBAS	166.666	163.547	3.104	166.651	98,13
KAB. BENGKAYANG	62.774	57.225	5.545	62.770	91,16
KOTA SINGKAWANG	68.328	67.561	761	68.322	98,88
KAB. SANGGAU	122.791	106.324	14.819	121.143	86,59
KAB. SINTANG	108.172	94.138	13.364	107.502	87,03
KAB. KAPUAS	63.383	56.873	6.502	63.375	89,73

PROVINSI / KABUPATEN	REALISASI TAHUN LALU				
	JML RMH TANGGA	JML PLG RMH TANGGA	JML PLG RMH TANGGA NON PLN	JML PLG RMH TANGGA TOTAL	RE PLN (%)
HULU					
KAB. SEKADAU	49.247	42.949	5.594	48.543	87,21
KAB. MELAWI	49.936	42.547	7.385	49.932	85,20
KAB. KETAPANG	135.879	121.627	12.335	133.962	89,51
KAB. KAYONG UTARA	26.287	25.730	554	26.284	97,88
GABUNGAN	1.397.144	1.312.057	80.056	1.392.113	93,91

Berdasarkan tabel diatas, untuk Kabupaten Bengkayang jumlah Rumah Tangga pengguna listrik PLN sudah mencapai 57.225 dari total 62.774. persentase pengguna listrik mencapai 91,16%.

2.1.3.12. Urusan Wajib Pengendalian Penduduk dan Keluarga Berencana

- ***Pertumbuhan Penduduk,***

Pelayanan KB merupakan upaya untuk mendukung kebijakan Program Keluarga tertinggi Berencana Nasional. Program keluarga berencana adalah suatu usaha yang mengatur banyaknya jumlah kelahiran sedemikian rupa sehingga bagi ibu maupun bayinya dan bagi ayah serta keluarganya atau masyarakat yang bersangkutan tidak akan menimbulkan kerugian sebagai akibat langsung dari kelahiran tersebut. Sedangkan peserta keluarga berencana (akseptor KB) adalah pasangan usia subur dimana salah seorang dari padanya menggunakan salah satu cara atau alat kontrasepsi untuk tujuan pencegahan kehamilan, baik melalui program maupun non program. Salah satu indikator program KB adalah penggunaan KB saat ini dan CPR atau

peserta KB aktif.

Peserta KB aktif adalah pasangan usia subur yang pada saat pendataan masih menggunakan salah satu cara atau alat kontrasepsi. Pasangan Usia subur (PUS) merupakan pasangan suami istri yang pada saat ini hidup bersama, baik bertempat tinggal resmi dalam satu rumah ataupun tidak, dimana umur istrinya antara 15 tahun sampai 44 tahun.

Pencapaian cakupan peserta KB Aktif di Kabupaten Bengkayang Tahun 2024 sebesar 81,3% sedangkan cakupan KB Pasca Persalinan sebesar 52,2%. Pencapaian cakupan peserta Kb Aktif dan KB Pasca Persalinan di Kabupaten Bengkayang lima tahun terakhir dilihat pada gambar berikut ini :

Grafik 2.16.
Persentase Cakupan KB Aktif dan KB Pasca Persalinan
Kabupaten Bengkayang Tahun 2020 – 2024

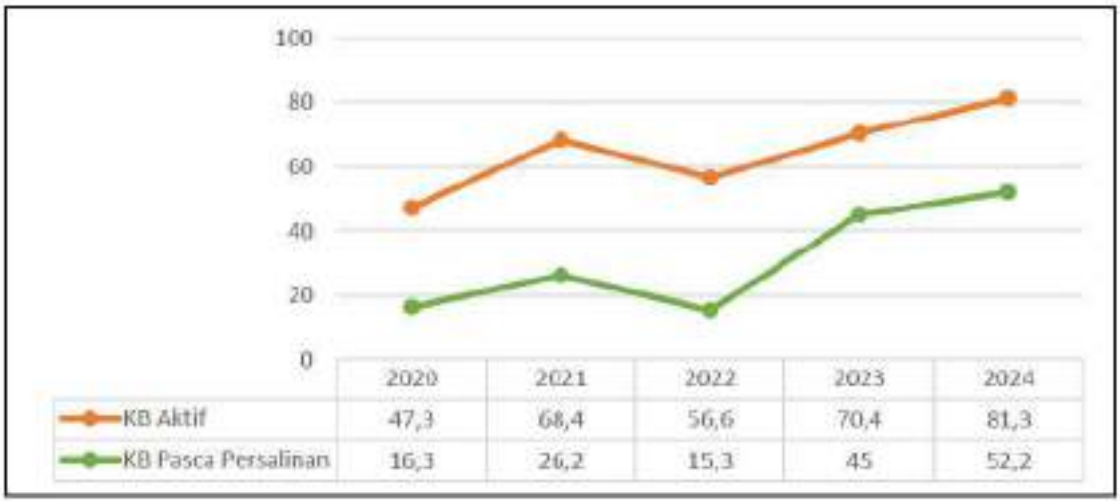

	2020	2021	2022	2023	2024
KB Aktif	47,3	68,4	56,6	70,4	81,3
KB Pasca Persalinan	16,3	26,2	15,3	45	52,2

Sumber : Profil Dinkes KB Kab.Bengkayang Tahun 2023

Berdasarkan grafik diatas, Persentase cakupan KB aktif di tahun 2024 meningkat 10,9 dan persentase KB Pasca Persalinan meningkat 7,2 jika

dibandingkan dengan presentase cakupan tahun 2023.Penggunaan Metode kontrasepsi KB Aktif dan KB Pasca Persalinan di Kabupaten Bengkayang Tahun 2023 dapat dilihat pada gambar berikut:

Grafik 2.17
Persentase Cakupan Peserta KB Aktif Pasca Persalinan Menurut Jenis Kontrasepsi yang Digunakan Tahun 2024

Sumber : Profil Dinkes KB Kab.Bengkayang Tahun 2023

Berdasarkan Gambar diatas, persentase metode alat kontrasepsi yang paling banyak digunakan baik pada KB aktif adalah KB Suntik dan yang paling banyak digunakan pada KB Pasca Persalinan adalah MAL, sedangkan metode alat kontrasepsi paling sedikit digunalan adalah metode kontrasepsi MOP. Yang perlu diperhatikan adalah penggunaan metode kotrasepsi jangka panjang (MKJP) seperti AKDR, MOP dan MOW jarang dipilih olek akseptor, selain itu juga masih rendahnya partisipasi pria untuk menjadi akseptop KB juga perlu ditingkatkan.

- ***Pengelompokan Penduduk Berdasarkan Jenis Kelamin dan Umur***

  Karakteristik penduduk menurut umur dan jenis kelamin berguna dalam

membantu menyusun perencanaan pemenuhan kebutuhan dasar bagi penduduk sesuai dengan kebutuhan kelompok umur masing-masing, baik kebutuhan pangan, sandang, papan, pendidikan, kesehatan, pekerjaan dan lain sebagainya. Setiap kelompok umur memiliki kebutuhan yang berbeda-beda, misalnya kelompok bayi dan balita, mereka lebih membutuhkan asupan gizi yang baik dan perawatan kesehatan. Bagi penduduk perempuan remaja misalnya, mempunyai kebutuhan untuk meningkatkan status kesehatan agar ketika memasuki usia perkawinan terhindar dari penyakit seperti anemia sedangkan kelompok penduduk usia lanjut juga membutuhkan pelayanan berkaitan dengan kesehatan dan lain-lain.

Perubahan struktur penduduk berdasar kelompok usia ini dikarenakan peningkatan pembangunan parameter demografi dan sosial ekonomi yang pada gilirannya mengundang migrasi masuk ke Kabupaten Bengkayang. Pertambahan penduduk lansia erat kaitannya dengan perbaikan status sosial ekonomi rumah tangga.

2.1.3.13. Urusan Wajib Pemuda dan Olahraga

- **Kepemudaan**

Pada bidang Kepemudaa, yang merupakan tolak ukur adalah Indeks Pembangunan Pemuda (IPP) adalah sebuah instrumen untuk memberikan gambaran kemajuan pembangunan pemuda di Indonesia. Kehadiran Website IPP ini dapat menjadi rujukan bagi kebijakan dan strategi pembangunan pemuda di tingkat pusat dan di daerah pada sebagaimana tercantum pada Peraturan Presiden Nomor 43 tahun 2022, tentang Koordinasi Strategis Lintas Sektor Penyelenggaraan Pelayanan kepemudaan.

Adapun tolak ukur Indek Pembangunan Pemuda ada 5 domain dimana masing- masing domain mempunyai indikator yang dapat menentukan Indeks Pembangunan Pemuda. Kelima belas indikator yang dibagi dalam 5 domain itu adalah :

1. Domain Pendidikan ada 3 indikator yaitu rata-rata sekolah pemuda, APK Sekolah Menengah dan APK Perguruan Tinggi
2. Domain Kesehatan dan Kesejahteraan ada 4 idndikator yaitu angka kesakitan pemuda, persentase pemuda korban kejahatan, persentase pemuda merokok serta persentase remaja perempuan yang sedang hamil/
3. Domain Kesempatan dan lapangan kerja ada 2 indikator, persentase pemuda wirausaha kerah putih dan TPT pemuda.
4. Domain kepemimpinan dan partisipasi ada 3 indikator yaitu persentase pemuda yang mengikuti kegiatan sosial kemasyarakatan, persentase pemuda yang aktif dalam kegiatan organisasi dan persentase pemuda yang memberikan saran/pendapat dalam rapat.
5. Domain gender dan diskriminasi terbagi dalam 3 indikator diantaranya angka perkawinan usia anak, persentase pemuda perempuan yang sedang menempuh pendidikan tingkat SMA ke atas dan persentase pemuda perempuan yang bekerja di sektor formal.

- **Olahraga**

Selain kondisi kepemudaan, Kabupaten Bengkayang juga memiliki beberapa prasarana dan klub olahraga. Berdasarkan data SIPD, pada tahun 2025 Kabupaten Bengkayang sudah memiliki 140 buah lapangan voli, 3 buah lapangan bola basket, 8 buah lapangan futsal, 32 buah lapangan bulu tangkis, dan 3 buah kolam renang. Jumlah ini masih perlu ditingkatkan jika mengingat

luas wilayah serta sebaran penduduk yang ada. Jika dibandingkan prasarana olahraga dengan klub olahraga, jumlahnya masih belum sebanding. Tercatat sampai dengan tahun 2019, hanya terdapat tiga (3) klub olahraga di Kabupaten Bengkayang, yaitu satu klub sepakbola, satu klub bola voli, dan satu klub olahraga lainnya.

2.1.3.14. Urusan Wajib Statistik

Statistik Sektoral mempunyai tugas menyipkan bahan perumusan dan pelaksanaan kebijakan terkait pengelolaan statistik sektoral di Kabupaten Bengkayang. Secara umum Statistik ini mempunyai fungsi : melaksanakan pengelolaan kebijakan, operasional, rencana dan program, norma, standar, prosedur, kriteria, inventarisasi, koordinasi pembinaan dan dan pengembangan sesuai dengan urusan seksi; melaksanakan pengumpulan, verifikasi dan pemutakhiran data pembangunan daerah; melaksanakan validasi data yang bersumber dari seluruh OPD, BPS dan instansi lain yang terkait dengan pengumpulan data; menyusun dan memelihara statistik hasil-hasil pembangunan; melaksanakan koordinasi, konsultasi dan kerja sama dengan berbagai pihak dalam rangka mendukung pelaksanaan tugas.

2.1.3.15. Urusan Wajib Persandian

Penyelenggaraan bidang persandian berada di Dinas Komunikasi dan Informasi. Persandian mempunyai tugas menyiapkan perumusan dan pelaksanaan kebijakan di bidang Statistik dan Persandian untuk pengamanan informasi. Sehubungan dengan itu fungsi persandian adalah: merumuskan kebijakan di bidang statistik dan persandian untuk pengamanan informasi,

melaksanakan kebijakan di bidang statistik dan persandian untuk pengamanan informasi, menyusun norma, standar, prosedur, dan kriteria penyelenggaraan di bidang Statistik dan Persandian untuk pengamanan informasi, melaksanakan pemberian bimbingan teknis dan supervisi di bidang Statistik dan Persandian untuk pengamanan informasi; dan melaksanakan pemantauan, evaluasi, dan pelaporan di bidang Statistik dan Persandian untuk pengamanan informasi.

2.1.3.16. Urusan Wajib Kebudayaan

Bidang kebudayaan di Kabupaten Bengkayang didominasi oleh tiga etnis mayoritas, yaitu Suku Dayak, Melayu dan Tionghoa. Kondisinya yang berbatasan dengan Malaysia di sebelah utara menyebabkan terdapat interaksi yang sangat tinggi antara masyarakat lintas etnis dan negara. Dampak dirasakan pada semakin beragamnya kebudayaan yang dimiliki oleh masyarakat Kabupaten Bengkayang.

Keberagaman budaya di Kabupaten Bengkayang dapat dilihat melalui bentuk gotong royong, adat istiadat, makanan, permainan, dan lain-lain. Serta bentuk ekspresinya antara lain dapat dilihat dengan adanya Gawai Dayak yang dilakukan di setiap daerah di Kabupaten Bengkayang. Di samping itu, seni budaya di Kabupaten Bengkayang dapat dibagi ke dalam beberapa penjelasan, yaitu objek pemajuan kebudayaan, makanan tradisional, teknologi tradisional, seni, bahasa, permainan rakyat, olahraga tradisional, dan cagar budaya.

- **Objek Pemajuan Kebudayaan**

Objek pemajuan kebudayaan dapat dikategorikan ke dalam tiga kegiatan utama, yaitu tradisi lisan, adat istiadat, dan ritus. **Pertama,** tradisi lisan di Kabupaten Bengkayang dilestarikan oleh Etnis Dayak, Melayu dan Tionghoa dengan bentuk sejarah lisan dan cerita rakyat. Tradisi lisan tersebut di antaranya adalah Belinya (Bapak Mambakung Bule), Samid, Batu Tongko, Panamuan Barakat, Takdir Baleo Jangkang, Legenda Riemp Marasap, Sa Bamaking Jadi Kasu', Maniamas Jabata Bawakang, Diyak dan Sidate Go'Siniam, Percintaan Baniamas dan Salujatn, Asal Muasal Masyarakat Tawang, Kisah Kampung Angan Menjadi Batu, Asal Mula Kampung Batu Ajok, Ramin Jadi, Tanah Sabiris, Pak Saloi, Moar Unyik, Badendo, dan lain sebagainya. **Kedua,** terdapat beberapa adat istiadat yang masih dilaksanakan di Kabupaten Bengkayang. Adat istiadat tersebut diantaranya adalah Si Nengge (Perkawinan), Sedekah Bumi, Ngarantuk, Tahun Baru Padi, Gawia Nibakng, Gawai Dayak, Naik Dango, Barape Sawe, Gawia Sowa Dayak Bidayuh, Cuncok dan Sembayang Kubur. **Ketiga,** ritus yang terdapat di Kabupaten Bengkayang diantaranya adalah Bliakng Binah, Ba'sam-sam, Mandek Belulus, Babalak, Batenek, Barapus, Ngurukng Semangat, Barapu Dio Uma, Baranyut, Balala', dan Serakalan.

- **Makanan dan Teknologi Tradisional**

Makanan tradisional yang terdapat di Kabupaten Bengkayang diantaranya adalah Pakasam/Tabah/Jaruk, Kalamange, Ikan Masak Bara, Chao Kue, Angkuhupm, Jarikng, Lampok Durian, Bakcang, Balale, Batuq, Balale, dan Balenggang. Sementara teknologi tradisonal di Kabupaten Bengkayang meliputi Lesung Penumbuk/Lasukng, Nyiruk/Lipak, Tabukng, janur Jawa, Bubu

Ikan dan Takin.

- **Seni dan Bahasa**

Seni di Kabupaten Bengkayang terdiri dari seni tari dan seni musik, di antaranya adalah Tari Ngeyung, Tari Moin Puntoi, Tari Ngape Podoi, Kaot, Apak, Si Mani Amas, Ngamur Nahas Kuning, Barajokng, Jonggan, Japen Tali, Japen Tambong, tari Nyantu, Tari Bubu, tari Burung Enggang, Nyenok Aik, Nyasah, Tarian Syukuran Pada Jubata, Tari Pangikat Sakarayungan, Zapin Lembut, Zapin Tolak Bala, Zapin Nirmala, Bamain, Batimang, Balale', Dayang Siru, Jaran Kepang, Pat Jim pan, dan lain sebagainya. Sedangkan bahasa yang digunakan di Kabupaten Bengkayang diantaranya adalah Bakatik, Bamayo, Banyadu, Bidayuh, Iban, Badamea, Baahe, Bejare, dan Bahasa Melayu.

- **Permainan Rakyat, Olahraga Tradisional, dan Cagar Budaya**

Permainan rakyat yang terdapat di Kabupaten Bengkayang di antaranya adalah Made, Kaja'Payap'm, Pangkak Gasing, Menyumpit, Lagom, Palam, Engrang, Bahtuq, Gobak Sodor, Tempurung Kelapa, Uwaw, dan Congkelele. Adapun olahraga tradisional yang dilakukan di Kabupaten Bengkayang, diantaranya adalah palam, Panjat Aur Terbalik, Silat Debus, Ngalong, Silat Bunga Kampar, dan Pencak Silat. Selain, keduanya Kabupaten Bengkayang juga memiliki beberapa cagar budaya, antara lain adalah Bantanan, Paniu, Buat, Batu Jadi, Rain Jadi, Rumah Adat Balug Lawang, Rumah Adat Balug Sebujit Atas, Rumah Adat Balug Ampar, Gudang Senjata AURI, Tugu Elang Cina, Rumah Mangku, Batu Bide, Rumah Kesultanan Darat, Rumah Tuan, Rumah Betang, Rumah Betang Nek Ramaga, Tangga Seribu Batu Duduk dan lain sebagainya.

2.1.3.17. Urusan Wajib Perpustakaan

Urusan perpustakaan dijalankan oleh Dinas Perpustakaan dan kearsipan. Peran perpustakaan sangat penting untuk menyediakan sumber informasi yang valid dan lengkap terhadap penduduk Kabupaten Bengkayang.

Indeks Pembangunan Literasi Masyarakat (***IPLM)*** Menjadi Indikator Kunci Pemerintah di Bidang Perpustakaan. Indeks Pembangunan Literasi Masyarakat adalah pengukuran terhadap usaha yang dilaksanakan oleh pemerintah daerah (tingkat provinsi dan kabupaten/kota) dalam membina dan mengembangkan perpustakaan sebagai wahana belajar sepanjang hayat untuk mencapai budaya literasi masyarakat.

Jika dilihat dari grafik 2.19, Indeks Pembangunan Literasi Masyarakat Kabupaten Bengkayang merupakan tertinggi di Kalimantan Barat yaitu sebesar 80,79.

Grafik 2.18.

IPLM Provinsi Kalimantan Barat

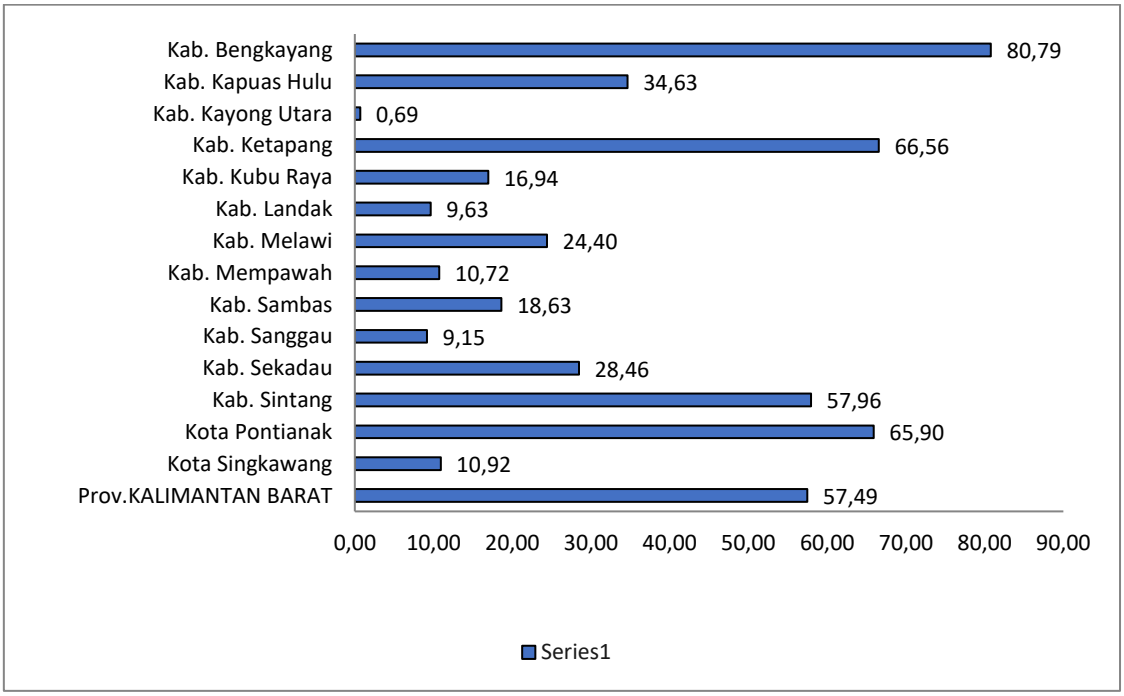

2.1.3.18. Urusan Wajib Kearsipan

Arsip merupakan bagian yang terpenting dalam suatu organisasi pemerintah daerah. Menurut Pasal 1 ayat 2 Undang-Undang Nomor 43 Tahun 2009 tentang Kearsipan, Arsip adalah rekaman kegiatan atau peristiwa dalam berbagai bentuk dan media sesuai dengan perkembangan teknologi informasi dan komunikasi yang dibuat dan diterima oleh lembaga negara, pemerintahan daerah, lembaga pendidikan, perusahaan, organisasi politik, organisasi kemasyarakatan, dan perseorangan dalam pelaksanaan kehidupan bermasyarakat, berbangsa, dan bernegara. Dalam rangka mendukung kegiatan *e-government* dalam reformasi birokrasi, maka pengelolaan arsip harus dilakukan secara baik dan benar sesuai dengan tata cara dan kaidah yang berlaku. Sedangkan kearsipan adalah suatu proses mulai dari penciptaan,

penerimaan, pengumpulan, pengaturan, pengendalian, pemeliharaan dan perawatan serta penyimpanan warkat menurut sistem tertentu.

2.1.3.19. Urusan Pilihan Kelautan dan Perikanan

Produksi perikanan yang ada di Kabupaten Bengkayang berasal dari perikanan tangkap dan perikanan budidaya. Total produksi perikanan di Kabupaten Bengkayang pada tahun 2020 sebesar 8.063,74 ton, pada tahun tahun 2021 sebesar 8.399,61 ton, tahun 2022 sebesar 7.974,36 ton, dan tahun 2023 sebesar 9.670,39 ton dan pada tahun 2024 menurun menjadi 8.528,91 ton . Secara teperinci jumlah produksi perikanan tangkap pada tahun 2020 sebesar 6.861,74 ton, pada tahun tahun berikutnya meningkat hingga tahun 2024 menjadi 7.784,52 ton. Sedangkan jumlah produksi perikanan budidaya pada tahun 2020 sebesar 1.202 ton, pada tahun selanjutnya menurun hingga tahun 2024 menjadi 744,39 ton. Hal tersebut berarti total produksi perikanan di Kabupaten Bengkayang bersifat fluktuaktif. Data produksi perikanan di Kabupaten Bengkayang disajikan dalam Tabel 2.78.

Kondisi geografis Kabupaten Bengkayang yang memiliki kepulauan dan pesisir merupakan potensi bagi perikanan tangkap. Sumberdaya air yang ada juga merupakan potensi bagi pengembangan perikanan tangkap umum serta perikanan budidaya (keramba dan budidaya kolam).

Tabel 2.68.

Produksi Perikanan di Kabupaten Bengkayang Tahun 2020-2024

Uraian	TAHUN				
	2020	2021	2022	2023	2024
Jumlah Produksi Perikanan Tangkap	6.861,74	7.804,10	7.327,36	9.126,15	7.784,52
Jumlah Produksi Perikanan Budidaya	1.201,99	595,51	647,00	544,24	744,39
TOTAL	**8.063,74**	**8.399,61**	**7.974,36**	**9.670,39**	**8.528,91**

Sumber: Data Lakip Dinas Perikanan tahun 2020-2024

2.1.3.20. Pertanian dan Perkebunan

Sektor pertanian mencakup tanaman pangan, hortikultura dan perkebunan Kabupaten Bengkayang juga merupakan salah satu sentral jagung di Kalimantan Barat dan merupakan penyumbang produksi jagung terbesar di Kalimantan Berat.

Potensi perkebunan di Kabupaten Bengkayang cukup besar. Komoditas utama perkebunan di Kabupaten Bengkayang meliputi kelapa sawi, kelapa dalam, karet, kopi, kakao, pala, lada, cengkeh, kemiri dan pinang. Luas areal tanam kelapa sawit pada tahun 2020 sebesar 128.498 ha, luas areal tanam meningkat tahun 2024 menjadi 175.492,25 ha demikian pula jumlah produksi kelapa sawit pada tahun 2020 sebesar 315.796 ton, dan nilai ini meningkat tahun 2024 sehingga produksi kelapa sawit tahun 2024 di Kabupaten

Bengkayang sebesar 439.169 ton. Selain kelapa sawit, komoditas karet juga merupakan komoditas penting di Kabupaten Bengkayang dengan luas areal tanam pada tahun 2020 sebesar 53.153 ha, dan luasan ini cenderung mengalami penurunan hingga tahun 2024 luas areal tanam karet sebesar 52.969 ha. Produksi karet di Kabupaten Bengkayang pada tahun 2020 sebesar 21.971 ton dan tahun 2024 data produksi karet sebesar 21.842 ton. Produksi tanaman perkebunan ini menurun dan meningkat secara fluktuatif. Secara lengkap data komotiti perkebunan dapat dilihat pada pada tabel berikut ini.

Tabel 2.69.

Luas Areal Tanam dan Produksi Komoditi Perkebunan di Kabupaten Bengkayang Tahun 2020-2024

No.	Komoditi	Keterangan	2020	2021	2022	2023	2024
1.	Kelapa Sawit	Luas areal tanaman (ha)	128.498	218.819	105.678	98.230,25	175.492,25
		Produksi (ton)	315.796	275.536	203.709	202.836	439.169
2.	Kelapa Dalam	Luas areal tanaman (ha)	4.271	4.269	4.265	4.265	**4.265**
		Produksi (ton)	2.573	2.552	2.550	2.535	**2.469**
3.	Karet	Luas areal tanaman (ha)	53.153	53.177	53.071	53.139	**52.969**
		Produksi (ton)	21.971	21.831	21.732	21.890	**21.842**
4.	Kopi	Luas areal tanaman (ha)	396	396	463	463	463
		Produksi (ton)	90	90	90	89	88

No.	Komoditi	Keterangan	2020	2021	2022	2023	2024
5.	Kakao	Luas areal tanaman (ha)	1.694	1.254	854	854	859
		Produksi (ton)	484	332	202.4	140,5	136,5
6.	Pala	Luas areal tanaman (ha)	55	55	55	55	**55**
		Produksi (ton)	17	21	11	12	**15**
7.	Lada	Luas areal tanaman (ha)	3.067	3.067	3.043	3.037	**3.032**
		Produksi (ton)	1.907	1.907	1.861	1.360	**1.355**
8.	Cengkeh	Luas areal tanaman (ha)	809	809	809	809	**809**
		Produksi (ton)	259	259	260	297	**310**
9.	Kemiri	Luas areal tanaman (ha)	1.029	1.029	1.029	969	**969**
		Produksi (ton)	124	124	123,5	96,5	**110,5**
10.	Pinang	Luas areal tanaman (ha)	82	82	87	96	**96**
		Produksi (ton)	10	16	13,6	11	**14**

Sumber: Data Tahun 2020-2024 Dinas Ketahanan Pangan dan Pertanian Kabupaten Bengkayang tahun 2025

Potensi Tanaman Pangan dan Hortikultura

Potensi lahan tanaman pangan dan hortikultura di Kabupaten Bengkayang berupa tanaman padi, jagung, dan hortikultura. Luas panen tanaman padi pada tahun 2020 sebesar 36.922 ha, dan mengalami penurunan pada tahun 2021

yakni menjadi 24.466 ha, pada tahun 2022 hingga tahun 2024 luas panen padi di Kabupaten Bengkayang terus mengalami penurunan pada tahun 2024 menjadi 17.735 ha. Sedangkan jumlah produksi padi pada tahun 2020 sebesar 104.791 ton, tahun 2021 menurun menjadi 73.374 ton, dan pada tahun 2022 hingga tahun 2024 produksi padi menurun menjadi 54.215. Produktivitas padi pada tahun 2020 sebesar 28,38 kw/ha, dan mengalami peningkatan hingga tahun 2023 yakni menjadi 34,20 kw/ha, sedangkan tahun 2024 produktivitas padi 30,57 kw/ha.

Komoditas jagung merupakan komoditas utama di Kabupaten Bengkayang. Luas panen tanaman jagung pada tahun 2020 sebesar 30.016 ha, luasan ini menurun hingga tahun 2024 menjadi 28.662 ha, sedangkan produksi jagung pada tahun 2020 sebesar 129.009 ton, dan produksi jagung pada tahun 2024 mengalami kenaikan menjadi menjadi 127.294 ton. Produktivitas jagung di Kabupaten Bengkayang pada tahun 2020 sebesar 42,98 kw/ha, dan meningkat pada tahun tahun berikutnya hingga tahun 2024 menjadi 44,41 kw/ha.

Tabel 2.70.

Luas Tanam, Luas Panen, Produksi, dan Produktivitas Padi dan Jagung di Kabupaten Bengkayang Tahun 2020-2024

No.	Uraian	Tahun				
		2020	2021	2022	2023	2024
1.	Luas panen padi (ha)	36.922	24.466	21.896	21.528	17.735
2.	Produksi padi (ton)	104.791	73.374	67.856	73.626	54.215
3.	Produktivitas padi (kw/ha)	28,38	29,99	30,99	34,20	30,57
4.	Luas panen jagung (ha)	30.016	25.451	26.557	25.544	28.662
5.	Produksi jagung (ton)	129.009	114.199	117.478	112.820	127.294
6.	Produktivitas jagung (kw/ha)	42,98	44,87	44,24	44,17	44,41

Sumber: Data Tahun 2021-2023 Data Statistik Pertanian Tanaman Pangan dan Hortikultura Dinas Ketahanan Pangan dan Pertanian Kab. Bengkayang. Tahun 2024 Produktivitas padi angka tetap BPS, luas tanam , luas panen dan produksi padi menggunakan Data DKPP Tahun 2025.

Komoditas sayuran pada jenis tanaman cabai rawit di Kabupaten Bengkayang pada tahun 2020 memiliki luas panen sebesar 239 ha dan meningkat pada tahun-tahun beikutnya hingga pada tahun 2023 luas tanam cabai rawit sebesar 294 ha, sedangkan pada tahun 2024 luas panen menurun kembali menjadi 223 ha. Produksi cabai rawit pada tahun 2020 sebesar 811

ton, dan meningkat pada tahun berikutnya menjadi 1.321 ton, pada tahun 2022, 2023, dan 2024 secara berturut-turun menurun hingga tahun 2024 menjadi 528 ton. Demikian produktivitas cabai rawit pada tahun 2020 yaitu 33,92 kw/ha, pada tahun 2021 meningkat menjadi 54,12 kw/ha, dan tahun-tahun berikutnya menurun hingga tahun 2024 menjadi 23,68 kw/ha.

Komoditas sayuran mentimun di Kabupaten Bengkayang memiliki luas panen pada tahun 2020 sebesar 265 ha, dan pada tahun 2021 meningkat menjadi 312 ha, tahun 2022 meningkat menjadi 269 ha, tahun 2023 menurun menjadi 219 ha dan tahun 2024 menurun menjadi 197 ha. Produksi mentimun pada tahun 2020 sebesar 696 ton, meningkat pada tahun 2021 menjadi 1.444 ton, tahun 2022 hingga 2024 menurun kembali menjadi 517,8 ton. Daya produktivitas mentimun pada tahun 2020 sebesar 26,28 kw/ha, tahun 2021 meningkat menjadi 46,28 kw/ha. Tahun berikutnya menurun hingga tahun 2024 menjadi 26,28 kw/ha. Secara lengkap data sayuran di Kabupaten Bengkayang ditampilkan pada Tabel berikut.

Tabel 2.71.
Luas Panen, Produksi, dan Produktivitas Sayuran di Kabupaten Bengkayang
Tahun 2020-2024

No.	Uraian	Tahun				
		2020	2021	2022	2023	2024
1.	Luas panen cabai rawit (ha)	239	244	260	294	223

No.	Uraian	Tahun				
		2020	2021	2022	2023	2024
	Produksi cabai rawit (ton)	811	1.321	1.120	963	528
	Produktivitas cabai rawit (kw/ha)	33,92	54,12	43,09	32,76	23,68
2.	Luas panen mentimun (ha)	265	312	269	219	197
	Produksi mentimun (ton)	696	1.444	1.154	755	518
	Produktivitas mentimun (kw/ha)	26,28	46,28	42,88	34,45	26,28
3.	Luas panen terung (ha)	229	260	221	210	186
	Produksi terung (ton)	583	1.226	1.100	735	494
	Produktivitas terung(kw/ha)	25,45	47,15	49,76	35,00	26,56
4.	Luas panen tomat (ha)	233	327	251	232	237
	Produksi tomat (ton)	499	2.101	873	736	543
	Produktivitas tomat (kw/ha)	21,41	64,25	34,78	31,74	22,92
5.	Luas panen buncis (ha)	183	292	194	219	209
	Produksi buncis (ton)	404	1.201	399	724	336
	Produktivitas buncis (kw/ha)	21,41	64,25	34,78	31,74	22,92

Sumber : Data tahun 2020-2023 Dinas Ketahanan Pangan dan Pertanian, Data Tahun 2024 Data SIPEDAS BPS

Komoditas buah-buahan di Kabupaten Bengkayang yang memiliki produksi tertinggi pada tahun 2020 yakni buah jeruk siam/manis dimana pada tahun 2020 data produksi jeruk siam/manis sebesar 8.231 ton, tahun 2021 meningkat menjadi 8.549 ton dan tahun 2024 menjadi 11.876 ton. Selanjutnya yaitu komoditas buah pisang pada tahun 2020 sebesar 7.228 ton, produksi ini

mengalami peningkatan hingga tahun 2022 menjadi 46.612 ton, dan tahun 2024 menurun menjadi 34.250 ton. Secara lengkap data produksi buah di Kabupaten Bengkayang ditampilkan pada tabel berikut.

Tabel 2.72.
Produksi Buah-buahan di Kabupaten Bengkayang Tahun 2020-2024

No.	Produski Buah-buahan (ton)	Tahun				
		2020	2021	2022	2023	2024
1.	Durian	2.053	4.576	3.011	7.112	2.574
2.	Jeruk siam/manis	8.231	8.549	12.251	8.526	11.876
3.	Alpukat	126	700	278	569	204
4.	Pepaya	1.181	731	1.115	1.714	1.491
5.	Mangga	152	975	594	2.386	121
6.	Pisang	7.228	58.100	46.612	50.019	34.250
6.	Jengkol	3.005	1.632	1.961	1.850	356

Sumber: Data Tahun 2020-2023 Dinas Ketahanan Pangan dan Pertanian Kab.Bengkayang, Data Tahun 2024 data SIPEDAS BPS

2.1.3.21. Urusan Pilihan Peternakan

Sub sektor peternakan merupakan salah satu sektor yang berperan penting dalam mendukung kehidupan di Kabupaten. Populasi hewan ternak tertinggi di Kabupaten Bengkayang yaitu ayam ras pedaging dimana pada tahun 2020 sebesar 3.168.439 ekor, data ini meningkat pada

tahun tahun berikutnya hingga pada tahun 2024 menjadi 7.725.080 ekor. Selanjutnya populasi ayam buras, pada tahun 2020 sebesar 168.993 ekor dan pada tahun 2024 menurun menjadi 66.552 ekor. Secara terperinci populasi hewan ternak di Kabupaten Bengkayang ditampilkan pada tabel berikut.

Tabel 2.73.
Populasi Hewan Ternak di Kabupaten Bengkayang Tahun 2020-2024

No.	Populasi Hewan (ekor)	Tahun				
		2020	2021	2022	2023	2024
1.	Sapi Potong	14.282	14.730	6.448	5.603	5.771
2.	Kerbau	N/A	N/A	N/A	4	18
3.	Kambing	21.093	19.617	18.096	15.059	15.812
4.	Babi	45.800	36.964	1.289	4.167	4.188
5.	Ayam Buras	168.993	155.558	172.895	62.198	66.552
6.	Ayam Ras Petelur	104.196	136.400	179.749	445.926	442.384
7.	Ayam Ras Pedaging	3.168.439	3.342.329	3.331.400	6.585.513	7.725.080
8.	Itik	24.590	25.432	10.542	3.678	3.935

Sumber: Data Bidang Perkebunan & Peternakan Dinas Ketahanan Pangan dan Pertanian Kab. Bengkayang tahun 2020-2024

Produksi telur dari berbagai jenis unggas menunjukkan fluktuasi yang cukup signifikan. Produksi telur terdiri dari telur ayam buras, telur ayam ras petelur dan telur itik. Produksi telur ayam buras relatif stabil, dengan angka berkisar antara 11,90 ton hingga 11,93 ton pada tiga tahun pertama. Namun,

terjadi lonjakan tajam pada tahun keempat menjadi 40,27 ton, yang kemudian meningkat menjadi 43,09 ton pada tahun terakhir. Produksi telur ayam ras petelur menunjukkan tren peningkatan yang konsisten. Dimulai dari 465.388 ton, naik sedikit menjadi 463,81 ton, lalu meningkat drastis menjadi 1.164,77 ton, 6.649,23 ton, dan sedikit menurun menjadi 6.532,55 ton. Hal ini menunjukkan bahwa ayam ras petelur merupakan kontributor utama dalam produksi telur dan mengalami pertumbuhan signifikan dari waktu ke waktu. Produksi telur itik mengalami penurunan yang cukup tajam. Dari angka 55,75 ton dan 54,97 ton di awal, produksi merosot menjadi 21,87 ton, kembali meningkat tahun 2024 menjadi 26,80 ton. Penurunan ini mungkin disebabkan oleh berkurangnya populasi itik petelur atau beralihnya peternak ke jenis unggas lain yang lebih produktif.

Tabel 2.74.

Produksi Telur di Kabupaten Bengkayang Tahun 2020-2024

No.	Produksi	Tahun				
	Telur (ton)	2020	2021	2022	2023	2024
1.	Jumlah produksi telur ayam buras	11,93	11,90	11,90	40,27	43,09
2.	Jumlah produksi telur ayam ras petelur	465,38	463,81	1.164,77	6.649,23	6.532,55

3.	Jumlah produksi telur itik	55,75	54,97	21,87	25,05	26,80

Sumber: Data Bidang Perkebunan & Peternakan Dinas Ketahanan Pangan dan Pertanian Kab. Bengkayang tahun 2020-2024

2.1.3.22. Urusan Pilihan Pariwisata

Sektor pariwisata merupakan salah satu sektor yang sedang digalakkan oleh pemerintah pusat dalam upaya meningkatkan pemasukan devisa negara. Perkembangan pariwisata Indonesia dari tahun ke tahun tercatat terus tumbuh bahkan daya saing sektor pariwisata Indonesia terus mengalami peningkatan. Pesatnya perkembangan kondisi pariwisata nasional disinyalir sebagai dampak dari pertumbuhan ekonomi Indonesia yang cukup tinggi. Pertumbuhan ekonomi yang cukup tinggi yang disertai peningkatan daya beli masyarakat serta didukung dengan kondisi keamanan yang cukup kondusif, maka hal ini akan mendorong meningkatnya jumlah kunjungan wisatawan, khususnya kunjungan penduduk Indonesia untuk melakukan perjalanan wisata di wilayah teritorial Indonesia atau yang biasa disebut kunjungan wisatawan nusantara (wisnus).

Pada tahun 2018, Pemerintah Kabupaten Bengkayang telah Menyusun Rencana Induk Pembangunan Kepariwisataan Daerah Kabupaten Bengkayang dengan Perbup Nomor 79 Tahun 2018, fungsi daripada RIPPARDA adalah sebagai pedoman utama bagi perencanaan, pengelolaan, dan pengendalian pembangunan kepariwisataan di tingkat Kabupaten/Kota yang berisi visi, misi,

tujuan, kebijakan, strategi, dan program yang perlu dilakukan oleh para pemangku kepentingan dalam pembangunan kepariwisataan.

Gambar 2.21

Peta Sebaran 48 Destinasi Pariwisata Daerah

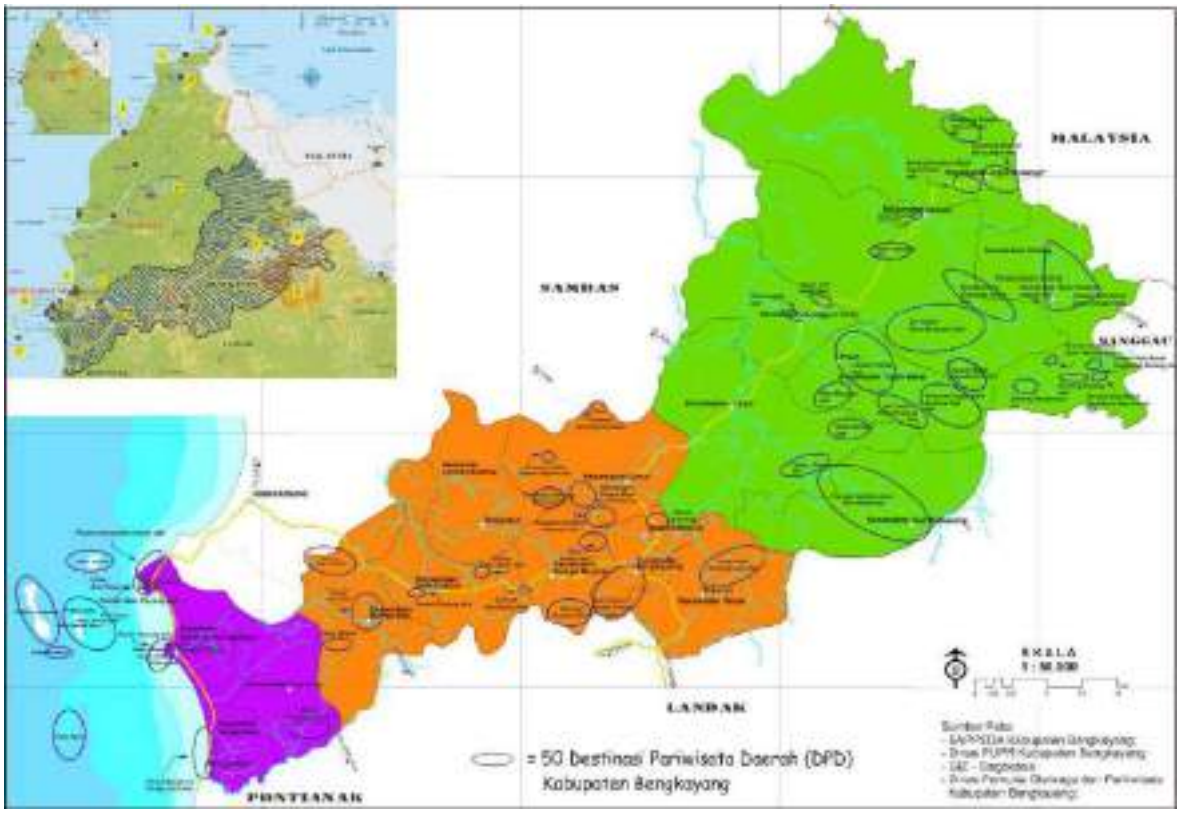

Sumber : Dokumen RIPPARDA

Berdasarkan peta diatas, dalam dokumen RIPPARDA Kabupaten Bengkayang, ditetapkan Peta Perwilayahan Pembangunan 48 (empat puluh delapan) Destinasi Pariwisata Daerah Kabupaten Bengkayang yang kemudian dijabarkan kedalam 153 Kawasan Pengembangan Pariwisata Daerah(KPPD), 48 Destinasi Pariwisata Daerah, 24 Kawasan Strategis Pariwisata Daerah (KSPD).

Daya tarik wisata di Kabupaten Bengkayang tersebar di 17 kecamatan

dan beragam dari alam, sejarah, dan budaya. Selain jumlah kunjungan wisman, faktor lain yang juga sangat berpengaruh terhadap industri pariwisata Kabupaten Bengkayang adalah pergerakan wisatawan nusantara (wisnus) termasuk juga wisatawan lokal dari dalam dan luar Kabupaten Bengkayang. Beberapa strategi dilakukan melalui peningkatan promosi dari pemerintah daerah dan dibantu instansi terkait untuk mengenalkan daerah serta tempat-tempat wisata lainnya, serta didukung oleh prasarana dan sarana yang ada, maka diharapkan jumlah pergerakan wisnus semakin meningkat.

Sebagai wilayah yang cukup besar memiliki kawasan hutan dan garis pantai yang cukup panjang, Kabupaten Bengkayang memiliki potensi sektor pariwisata yang sangat menjanjikan terutama untuk wisata alam (*ecotourism*). Kawasan gunung, air terjun, pantai, dan hutan primer yang menjadi pusat untuk wisata dan penelitian merupakan aset besar yang dimiliki oleh Kabupaten Bengkayang. Namun, demikian investasi yang diperlukan akan sangat besar untuk menjadikan potensi tersebut berguna bagi kesejahteraan masyarakat dan bersifat ekonomis bagi daerah. Untuk itu diperlukan perencanaan yang terpadu, manajemen pengelolaan yang optimal, penyediaan fasilitas (terutama sarana transportasi) serta investasi yang cukup besar untuk menjadikan potensi tersebut dapat dimanfaatkan dengan baik dengan tetap memperhatikan asas kelestarian dan *sustainability*.

Gambar 2.22.

Wisata Bahari Pulau Lemukutan

Sumber : *Website Amazing* Borneo Indonesia

Daya Tarik Wisata alam yang berbasis potensi keanekaragaman dan keunikan lingkungan alam di wilayah perairan laut, Taman Konservasi Laut Pulau Lemukutan merupakan salah 1 wisata yang hits di Kalimantan Barat.

Kemudian,, untuk prioritas tahun 2025 bidang pariwisata, Kabupaten Bengkayang ditunjuk sebagai tuan rumah penyelenggaran Anugerah Pesona Indonesia (API) yang merupakan rangkaian kegiatan tahunan yang diselenggarakan dalam upaya membangkitkan apresiasi masyarakat terhadap pariwisata Indonesia. Disamping itu penyelenggaraan API juga bertujuan

untuk mendorong peran serta berbagai pihak, baik Masyarakat, pihak Industri/Swasta maupaun Pemerintahan-pemerintahan Daerah dari Provinsi, Kabupaten, dan Kota, dalam mempromosikan pariwisata serta mengembangkan ekonomi kreatif secara langsung, nyata dan masif di masing-masing daerah.

2.1.3.23. Urusan Pilihan Perdagangan

☑ **Kontribusi Sektor Perdagangan Terhadap PDRB**

Sektor perdagangan yang terdiri dari dua kategori, yaitu Perdagangan Mobil, Sepeda Motor dan Reparasinya dan Perdagangan Besar dan Eceran, Bukan Mobil dan Sepeda Motor mempunyai kontribusi terbesar kedua (setelah sektor pertanian) terhadap PDRB Kabupaten Bengkayang. Pada tahun 2020 kontribusi sektor perdagangan terhadap PDRB Kabupaten Bengkayang berdasarkan harga berlaku mencapai Rp. 1.341,85 Milyar, dan meningkat menjadi Rp 1.779,57 Milyar pada tahun 2023 hal ini berbanding lurus dengan kontribusi sektor perdagangan tahun 2019 sebesar 15,52% menjadi 16% ditahun 2023. Meskipun tidak terjadi peningkatan yang signifikan, faktor yang mungkin mempengaruhi adalah pertumbuhan sektor perdagangan yang sempat terkontraksi hingga -5,71% ditahun 2020 akibat pandemic covid-19.

Tabel 2.75.

Peranan Lapangan Usaha Perdagangan Terhadap PDRB Kabupaten Bengkayang, Tahun 2020-2024

No	Uraian	2020	2021	2022	2023	2024
1	PDRB Sektor Perdagangan (HB-Milyar)	1.307,85	1.373,66	1.572,76	1.760,57	1.925,22
2	Kontribusi Sektor Perdagangan (%)	15,08	14,74	15,23	16	15,73
3	Pertumbuhan Sektor Perdagangan (%)	-5,71	3,31	9,35	8,34	9,35

Sumber: BPS, Kabupaten Bengkayang Dalam Angka Tahun 2025

Metode perhitungan PDRB dari sektor Perdagangan menunjukkan bahwa kontribusi sektor perdagangan relatif stagnan pada kisaran 15% s/d 16%. Artinya, perekonomian daerah ini hampir tidak mengalami perubahan struktur. Sebagaimana diuraikan sebelumnya bahwa secara teoritis daerah yang maju akan ditandai oleh meningkatnya kontribusi sektor perdagangan terhadap PDRB. Berdasarkan kondisi ini, maka upaya yang perlu dilakukan untuk lima tahun ke depan adalah meningkatkan kontribusi tersebut agar lebih besar dari tahun-tahun sebelumnya sehingga kontribusi sektor perdagangan bisa mendekati angka 17-18%.

☑ **Sarana Perdagangan**

Dalam mendukung aktivitas kegiatan perekonomian daerah, keberadaan pasar akan mendorong aktifitas bisnis dan perdagangan masyarakat semakin berkembang. Ketersediaan pasar akan memudahkan masyarakat dalam memenuhi berbagai kebutuhan rumah tangga dan menjual berbagai produk hasil produksinya.

Dilihat dari fasilitas penunjang kegiatan perdagangan, di Kabupaten Bengkayang pada tahun 2024 terdapat 1.047 sarana perdagangan, yang terdiri dari Pasar 41 unit, Toko 694 unit, Minimarket 226 unit, dan Warung/Kios 86. Jumlah fasilitas perdagangan tersebut menurun dibandingkan tahun 2020, yang berjumlah 3.347 unit.

Tabel 2.76.
Jumlah Sarana Perdagangan
di Kabupaten Bengkayang, Tahun 2020-2024

No	Sarana Perdagangan	2020	2021	2022	2023	2024
1	Pasar	19	11	18	25	41
2	Toko	51	155	520	518	694
3	Minimarket	32	184	94	177	226
4	Warung/Kios	3.245	5	84	78	86
Jumlah		**3.347**	**355**	**716**	**798**	**1.047**

Sumber: Dinas Perindustrian dan Perdagangan Tahun 2025

2.1.3.24. Urusan Pilihan Perindustrian

☑ **Kontribusi Sektor Industri terhadap PDRB**

Dilihat dari sudut pandang makro ekonomi, perluasan sektor industri

dapat terjadi melalui pertumbuhan ekonomi yaitu melalui proses kenaikan output produksi secara konstan dalam jangka panjang. Untuk itu kontribusi sektor industri sangatlah penting dalam meningkatkan PDRB, dengan peningkatan output dari sektor industri maka tentu saja berdampak positif terhadap PDRB.

Sektor industri pengolahan merupakan sektor/lapangan usaha yang memberikan kontribusi terbesar ke empat (setelah sektor Pertanian, Perdagangan, dan Konstruksi) terhadap PDRB Kabupaten Bengkayang. Pada tahun 2019 kontribusi sektor industri pengolahan terhadap PDRB Kabupaten Bengkayang berdasarkan harga berlaku mencapai Rp. 665,95 Milyar, dan meningkat menjadi Rp 854,24 Milyar pada tahun 2020. Adapun nilai PDRB Kabupaten Bengkayang berdasarkan harga berlaku pada tahun 2016 mencapai Rp 6.724,04 Milyar, dan meningkat menjadi Rp 8.674,23 Milyar pada tahun 2020. Dengan demikian diketahui bahwa kontribusi sektor industri pengolahan tahun 2016 sebesar 9,90%, dan tahun 2020 sebesar 9,85%. Kontribusi sektor industri pengolahan tampak mengalami penurunan signifikan periode 2019-2010. Pada tahun 2019, kontribusinya sebesar 10,12% dan turun menjadi 9,85% tahun 2020. Meskipun kontribusinya menurun dalam dua tahun terakhir, namun sektor industri pengolahan menunjukkan pertumbuhan yang relatif memadai pada periode 2017-2019. Capaian pertumbuhan sektor ini relatif tinggi pada tahun 2019, dan mengalami pertumbuhan negatif pada tahun 2020.

Tabel 2.77.

Peranan Lapangan Usaha Industri Terhadap PDRB

Kabupaten Bengkayang, Tahun 2020-2024

No	Uraian	2020	2021	2022	2023	2024
1	PDRB Sektor Industri (HK-Milyar)	556,89	588.65	616,36	628,21	647,89
2	Kontribusi Sektor Industri (%)	9,85	10,12	10,17	9,48	9,18
3	Pertumbuhan Sektor Industri (%)	-4,09	5,7	4,04	2,57	3,13

Sumber: BPS, Kabupaten Bengkayang Dalam Angka Tahun 2025

Sebagaimana diuraikan sebelumnya bahwa secara teoritis daerah yang maju akan ditandai oleh meningkatnya kontribusi sektor industri pengolahan terhadap PDRB. Di Kabupaten Bengkayang, ternyata perkembangan sektor industri di Kabupaten Bengkayang pada empat tahun sebelumnya relatif lambat. Kemungkinan hal ini disebabkan oleh keterbatasan infrastruktur dasar, seperti listrik, air bersih, dan jalan. Akibatnya, daerah ini sangat tergantung pada produksi komoditi primer sektor pertanian dan perkebunan dan tidak mampu menikmati nilai tambah besar dari ketersediaan sektor industri.

Berdasarkan kondisi ini, maka upaya yang perlu dilakukan pada lima tahun ke depan adalah bagaimana mempercepat ketersediaan infrastruktur untuk meningkatkan kontribusi sektor industri pengolahan agar lebih cepat dari 5 tahun sebelumnya, sehingga kontribusinya mendekati angka 10-11%.

☑ **Perkembangan Industri Formal dan Industri Non Formal**

Perkembangan industri di Kabupaten Bengkayang digambarkan dari jumlah perusahaan industri dan penyerapan tenaga kerja. Sampai tahun 2020, terdapat 243 unit usaha industri formal dan menyerap tenaga kerja sebanyak 1.109 orang. Sedangkan industri non formal sebanyak 352 unit dan menyerap tenaga kerja sebanyak 970 orang.

Tabel 2.78.
Perkembangan Industri Formal dan Industri Non Formal Menurut Unit Usaha/Klasifikasi Baku Lapangan Usaha Indonesia (KBLI) dan Tenaga Kerja Indonesia (TKI) di Kabupaten Bengkayang Tahun 2021 – 2023

Tahun	Industri Formal		Industri Non Formal	
	Unit Usaha/KBLI	Tenaga Kerja Indonesia (Orang)	Unit Usaha/KBLI	Tenaga Kerja Indonesia (Orang)
2021	123	382	-	-
2022	462	4806	-	-
2023	1494	6856	-	-

Untuk perkembangan data industri formal Unit Usaha/Klasifikasi Baku Lapangan Usaha Indonesia (KBLI) dan Tenaga Kerja Indonesia (TKI) berdasarkan data melalui Sistem Online Single Submission (OSS), jenis unit usaha/KBLI industri yang paling banyak diusahakan pada tahun 2023 diantaranya adalah Industri Kerupuk, Keripik, Peyek Dan Sejenisnya (453 KBLI

atau 43,90% dengan jumlah TKI 535 orang), Industri Produk Roti Dan Kue (127 KBLI atau 12,31% dengan jumlah TKI 141 orang), Industri Manisan Buah-buahan dan Sayuran Kering (60 KBLI atau 5,81% dengan jumlah TKI 93 orang), Industri Kue Basah (33 KBLI atau 3,20% dengan jumlah TKI 36 orang), Industri Air Minum, Kemasan dan Isi Ulang (KBLI 13 atau 1,26% dengan jumlah TKI 36 orang), industri anyaman (KBLI 39 atau 3,78% dengan jumlah TKI 83 orang), Industri Barang Bangunan/Furnitur Dari Kayu (KBLI 5 atau 0,48% dengan jumlah TKI 17 orang), Industri Pakaian Jadi (KBLI 2 atau 0,19% dengan jumlah TKI 4 orang) dan industri tahu tempe (KBLI 10 atau 0,97% dengan jumlah TKI 30 orang), dari data di atas Klasifikasi Baku Lapangan Usaha Indonesia (KBLI) industri yang dominan masih dari industri pengolahan makanan.

Sedangkan untuk data industri non formal, saat ini Dinas Perindustrian dan Perdagangan Kabupaten Bengkayang sedang melakukan pengumpulan data/pendataan IKM Se-Kabupaten Bengkayang sebagai bentuk dari upaya memperbaharui data industri yang nantinya digunakan sebagai dasar pengambilan kebijakan dalam pengembangan industri sesuai kebutuhan dan kluster potensi IKM di Kabupaten Bengkayang .Sebelumnya data data industri non formal diperoleh dari data Bengkayang Dalam Angka oleh Badan Pusat Statistik (BPS), namun sejak tahun 2023 untuk data industri non formal sudah tidak tercantum pada penyajian data dalam Bengkayang Dalam Angka.

2.1.4. Aspek Daya Saing Daerah

2.1.4.1. Kemampuan Ekonomi Daerah

Potensi ekonomi suatu daerah adalah kemampuan ekonomi yang ada di daerah yang mungkin dan layak untuk dikembangkan, sehingga akan terus berkembang menjadi sumber penghidupan rakyat setempat, Bakan dapat menolong perekonomian daerah.

Konsep dan definisi daya saing daerah didasarkan pada dua pertimbangan, yaitu: perkembangan perekonomian daerah ditinjau dari aspek ekonomi regional, dan perkembangan konsep dan definisi daya saing daerah.

World Economic Forum (WEF) mendefinisikan daya saing nasional sebagai kemampuan perekonomian nasional untuk mencapai pertumbuhan ekonomi yang berkelanjutan. European Commission mendefinisikan daya saing sebagai kemampuan untuk memproduksi barang dan jasa sesuai dengan kebutuhan pasar internasional.

Terdapat dua karakteristik yang umumnya dimiliki oleh daerah yang mempunyai daya saing tinggi. Pertama, daerah tersebut memiliki kondisi perekonomian yang baik. Kedua, adalah daerah dengan kondisi keamanan, politik, sosial dan budaya yang kondusif. Kondisi perekonomian daerah yang baik dan ditunjang oleh kondisi keamanan, politik, sosial budaya dan birokrasi yang ramah terhadap kegiatan usaha, akan menciptakan daya saing investasi daerah. Kondisi yang baik pada faktor-faktor tersebut akan semakin mempengaruhi daya saing investasi daerah jika didukung oleh ketersediaan tenaga kerja yang cukup dengan kualitas yang baik dan infrastruktur fisik pendukung kegiatan usaha yang memadai.

Ditahun 2024, Indeks Daya Saing Daerah (IDSD) diarahkan menjadi data

dasar yang dapat digunakan oleh berbagai pihak dalam melakukan riset dan Menyusun kebijakan peningkatan daya saing daerah. Indeks Daya Saing Daerah (IDSD) merupakan instrumen pengukuran daya saing pada tingkat provinsi dan kabupaten/kota yang dilakukan oleh Badan Riset dan Inovasi Nasional (BRIN). Tujuan dari pengukuran IDSD ini adalah untuk memperoleh sebuah ukuran daya saing daerah yang komprehensif yang dapat merefleksikan tingkat produktivitas daerah.

Komponen IDSD Tahun 2024 terdiri dari Lingkungan Pendukung, Pasar, Sumber Daya Manusia dan Ekosistem Inovasi. Pada Komponen Lingkungan Pendukung meliputi empat pilar, yaitu **institusi** yang mengukur seberapa jauh iklim sosial, politik, hukum dan aspek keamanan mempengaruhi secara positif aktivitas perekonomian daerah; **infrastruktur** yang dapat mendukung aktivitas perekonomian daerah yang bernilai tambah; **adopsi TIK** yang merupakan faktor determinan kemajuan Industri 4.0; dan **stabilitas ekonomi makro** yang meliputi penciptaan nilai tambah, akumulasi kapital, tingkat konsumsi, kinerja perekonomian, serta tingkat biaya hidup.

Sedangkan pada meliputi dua pilar, yaitu **kesehatan** yang merepresentasikan kualitas hidup manusia yang diukur dari angka harapan hidup dan **keterampilan** yang erat keterkaitannya dengan penciptaan tenaga kerja produktif yang sesuai dengan kebutuhan dunia usaha. Untuk komponen pasar meliputi empat pilar, yaitu **pasar produk** yang mendorong efisiensi di dalam sistem produksi; **pasar tenaga kerja** yang mampu menekan angka pengangguran dengan merangsang terciptanya kesempatan kerja; **sistem keuangan** yang merefleksikan kemampuan sistem finansial perbankan dan nonperbankan di daerah untuk memediasi aktivitas perekonomian; dan

ukuran pasar yang menguatkan struktur industri dalam menghasilkan nilai tambah hasil dari perkembangan iptek.

Kemudian untuk komponen Ekosistem Inovasi meliputi dua pilar, yaitu **dinamisme bisnis** yang menggambarkan kemudahan entitas bisnis memulai usaha untuk penciptaan dan perluasan lapangan kerja, serta **kapabilitas inovasi** yang mengukur kemampuan daerah dalam penguasaan ilmu pengetahuan dan teknologi serta penerapannya dalam aktivitas ekonomi bernilai tambah.

Tabel 2.79.

Skor IDSD Provinsi Kalimantan Barat Tahun 2024

PROVINSI KALIMANTAN BARAT

3,42

SKOR IDSD 2024
PROVINSI KALIMANTAN BARAT

7

kab/kota
≥ skor provinsi

NAMA KABIKOTA	LINGKUNGAN PENDUKUNG				SDM		PASAR				EKOSISTEM INOVASI		SKOR IDSD
	Pilar 1	Pilar 2	Pilar 3	Pilar 4	Pilar 5	Pilar 6	Pilar 7	Pilar 8	Pilar 9	Pilar 10	Pilar 11	Pilar 12	
NASIONAL	4,18	2,97	3,47	3,99	3,76	3,91	2,67	3,03	2,76	4,35	3,98	3,13	3,43
PROV. KALIMANTAN BARAT	4,39	2,76	3,48	4,33	3,86	3,66	2,29	2,79	3,22	4,38	3,21	2,69	3,42
RATA-RATA KABIKOTA	4,45	3,11	3,97	3,74	3,94	3,56	3,00	3,00	3,03	4,06	3,79	1,64	3,48
SAMBAS	4,87	2,94	4,28	3,66	3,73	3,13	3,63	3,51	2,05	4,29	3,17	2,11	3,45
BENGKAYANG	4,36	2,90	4,09	4,05	4,13	3,74	3,44	2,99	2,09	3,91	4,25	1,88	3,46
LANDAK	4,45	3,59	3,90	3,76	4,07	3,93	3,21	1,99	1,90	4,00	3,93	1,39	3,31
MEMPAWAH	4,50	3,52	4,35	3,78	3,90	3,49	3,84	3,07	4,49	3,88	4,93	1,24	3,72
SANGGAU	4,48	3,39	4,05	3,89	3,90	3,49	2,73	2,53	2,42	4,28	3,78	0,98	3,32
KETAPANG	4,14	3,00	3,55	3,20	3,88	3,21	2,49	2,54	3,08	4,42	2,37	1,97	3,20
SINTANG	4,02	2,83	3,79	3,81	3,96	3,59	3,43	2,48	3,55	4,13	4,84	1,73	3,57
KAPUAS HULU	4,37	2,99	3,29	3,83	3,99	3,73	2,84	2,50	2,98	3,95	3,31	0,62	3,19
SEKADAU	4,46	2,83	3,42	3,86	3,94	3,38	2,88	2,63	3,48	3,78	3,48	1,07	3,28
MELAWI	4,55	2,56	3,25	3,49	4,03	3,82	4,36	2,82	3,51	3,68	3,65	1,34	3,40
KAYONG UTARA	4,14	3,36	3,86	3,82	3,89	3,58	3,65	2,98	1,88	3,55	3,78	0,98	3,27
KUBU RAYA	4,75	3,98	4,13	3,90	3,86	3,95	3,08	3,38	2,20	4,43	3,95	1,77	3,58
KOTA PONTIANAK	4,57	2,95	4,90	3,92	4,08	3,86	5,00	4,35	4,81	4,55	3,59	3,82	4,18
KOTA SINGKAWANG	4,06	3,32	4,74	3,37	3,99	3,80	4,19	4,28	4,29	3,99	4,27	2,13	3,87

Sumber : Badan Riset dan Inovasi Nasional, 2025

Berdasarkan Tabel diatas, Kabupaten Bengkayang tahun 2024 memiki skor

Indeks Daya Saing Daerah (IDSD) sebesar 3,46 naik sebesar 0,55 dari tahun 2023 sebesar 2,91 berada diatas provinsi 3,42 dan Nasional 3,43.

2.1.4.1.1. Kemudahan Perizinan

Keberadaan pelayanan perijinan usaha secara terpadu dalam upaya meningkatkan unit-unit layanan dan fasilitasi perijinan bagi usaha mikro, kecil serta sektor informal sangat penting sehingga dapat menjadi usaha formal dan mudah mengakses kredit perbankan. Upaya-upaya yang telah dilakukan oleh pemerintah Kabupaten Bengkayang dalam kaitannya dengan kemudahan perizinan dengan melakukan peningkatan standar pelayanan publik, perbaikan sistem dan layanan perijinan mudah, murah, cepat, dan tepat serta terbuka, pengembangan digital *investment promotion*, peningkatan sarana dan prasarana dalam rangka mendukung pelayanan berbasis online (OSS dan SIAK), optimalisasi informasi pemerintahan berbasis teknologi informasi, tersedianya dokumen rencana penanaman modal.

2.2. Evaluasi Pelaksanaan Program dan Kegiatan RKPD sampai Tahun Berjalan dan Realisasi RPJMD

EVALUASI
HASIL RENCANA KERJA PEMERINTAH DAERAH (RKPD)
KABUPATEN BENGKAYANG TAHUN 2024

NO	URUSAN / BIDANG URUSAN PEMERINTAHAN DAERAH DAN PROGRAM / KEGIATAN RPJMD dan RENSTRA		INDIKATOR KINERJA PROGRAM (OUTCOME) / KEGIATAN (OUTPUT)	TARGET RPJMD PADA TAHUN 2024 (AKHIR PERIODE RPJMD)		REALISASI CAPAIAN KINERJA RPJMD S.D RKPD TAHUN 2023 (N-1)		TARGET KINERJA DAN ANGGARAN RKPD TAHUN BERJALAN YANG DIEVALUASI (TAHUN 2024)		REALISASI KINERJA DAN ANGGARAN RKPD S.D TAHUN 2024		TINGKAT CAPAIAN KINERJA & REALISASI ANGGARAN RPJMD S.D. TAHUN 2024 (%)		PERANGKAT DAERAH PENANGGUNG JAWAB
1	*2*	*3*	*4*	*5*		*6*		*7*		*8*		*9 = 8/5 x 100%*		*10*
				K	Rp	K	Rp	K	Rp	K	Rp	K	Rp	
1	**URUSAN PEMERINTAHAN BIDANG PENDIDIKAN**													
		PROGRAM PENUNJANG URUSAN PEMERINTAHAN DAERAH KABUPATEN/KOTA	**Tingkat Pencapaian Pelaksanaan Program Penunjang Urusan Pemerintahan Daerah**	**100%**	**238.387.065.353**	**94,59%**	**225.499.748.593**		**269.704.660.266**	**97,61%**	**263.252.917.807**	**97,61%**	**110,43%**	**DINAS PENDIDIKAN DAN KEBUDAYAAN**
		Perencanaan, Penganggaran, dan Evaluasi Kinerja Perangkat Daerah				96,76%	237.535.500		34.598.400	0%	-			
			Penyusunan Dokumen Perencanaan Perangkat Daerah			93,97%	197.328.500		5.776.400	0%	-			
			Koordinasi dan Penyusunan Dokumen RKA- SKPD			91,78%	14.812.000		-	0%	-			
			Koordinasi dan Penyusunan Dokumen Perubahan RKA-SKPD			0%	-		21.068.000	0%	-			
			Koordinasi dan Penyusunan DPA-SKPD			18,45%	1.660.000		-	0%	-			
			Koordinasi dan Penyusunan Perubahan DPA- SKPD			86,24%	3.432.500		4.904.000	0%	-			
			Koordinasi dan Penyusunan Laporan Capaian Kinerja dan Ikhtisar Realisasi Kinerja SKPD			46,70%	2.978.000		-	0%	-			
			Evaluasi Kinerja Perangkat Daerah			0%	-		2.850.000	0%	-			
		Administrasi Keuangan Perangkat				94,69%	222.721.755.899		266.116.650.695	97,81%	260.293.516.337			
			Penyediaan Gaji dan Tunjangan ASN			94,69%	222.219.220.899		265.412.848.095	97,85%	259.714.946.337			
			Pelaksanaan Penatausahaan dan			97,22%	445.156.000		642.236.000	89,42%	574.293.000			
			Koordinasi dan Penyusunan Laporan			94,76%	19.375.000		42.046.500	0%	-			
			Pengelolaan dan Penyiapan Bahan			79.10.%	10.024.000		9.182.000	46,58%	4.277.000			
			Koordinasi dan Penyusunan Laporan			90,52%	27.710.000		4.893.000	0%	-			
			Penyusunan Pelaporan dan Analisis			4.81.%	270.000		5.355.100	0%	-			
		Administrasi Barang Milik Daerah				53,24%	87.972.880		52.579.400	48,55%	25.525.500			
			Penyusunan Perencanaan Kebutuhan			76.85.%	2.046.900		6.984.000	0%	-			
			Pembinaan, Pengawasan, dan			36,21%	36.295.880		2.930.000	94,27%	2.762.000			
			Koordinasi dan Penilaian Barang Milik			99,99%	3.479.700		-	0%	-			
			Rekonsiliasi dan Penyusunan Laporan			77,59%	17.942.400		17.316.000	0%	-			
			Penatausahaan Barang Milik Daerah pada			78.93.%	28.208.000		25.349.400	89,80%	22.763.500			
		Administrasi Kepegawaian Perangkat				99%	99.000.000		94.300.000	41,87%	39.480.000			
			Pengadaan Pakaian Dinas Beserta Atribut			0%	-		39.950.000	98,82%	39.480.000			
			Monitoring, Evaluasi, dan Penilaian			99%	99.000.000		54.350.000	0%	-			
		Administrasi Umum Perangkat Daerah				94,09%	990.079.514		1.051.429.500	68,78%	723.161.282			
			Penyediaan Komponen Instalasi			0%	-		5.475.000	0%	-			
			Penyediaan Peralatan dan Perlengkapan			96,07%	160.923.500		149.367.500	75,45%	112.700.000			
			Penyediaan Bahan Logistik Kantor			55,42%	49.969.000		209.024.000	62,97%	131.617.000			
			Penyediaan Barang Cetakan dan			97,19%	183.844.300		97.500.000	52,01%	50.705.000			
			Penyediaan Bahan Bacaan dan Peraturan			0%	-		2.000.000	50%	1.000.000			
			Fasilitasi Kunjungan Tamu			98,81%	283.332.000		365.975.000	60%	219.600.000			
			Penyelenggaraan Rapat Koordinasi dan			97,89%	312.010.714		222.088.000	93,45%	207.539.282			
		Pengadaan Barang Milik Daerah				88,82%	172.350.000		551.542.751	86,17%	475.245.000			
			Pengadaan Mebel			94,45%	18.800.000		34.500.000	0%	-			
			Pengadaan Peralatan dan Mesin Lainnya			86,90%	92.550.000		359.002.751	88,56%	317.940.000			
			Pengadaan Sarana dan Prasarana			90,17%	61.000.000		158.040.000	99,53%	157.305.000			
		Penyediaan Jasa Penunjang Urusan				83,55%	1.116.593.691		1.487.890.120	83,69%	1.245.163.963			
			Penyediaan Jasa Komunikasi, Sumber			48,56%	134.248.096		163.752.000	94,13%	154.139.053			
			Penyediaan Jasa Peralatan dan			0%	-		214.170.000	93,20%	199.610.000			
			Penyediaan Jasa Pelayanan Umum Kantor			92,68%	982.345.595		1.109.968.120	80,31%	891.414.910			

NO	URUSAN / BIDANG URUSAN PEMERINTAHAN DAERAH DAN PROGRAM / KEGIATAN RPJMD dan RENSTRA		INDIKATOR KINERJA PROGRAM (OUTCOME) / KEGIATAN (OUTPUT)	TARGET RPJMD PADA TAHUN 2024 (AKHIR PERIODE RPJMD)		REALISASI CAPAIAN KINERJA RPJMD S.D RKPD TAHUN 2023 (N-1)		TARGET KINERJA DAN ANGGARAN RKPD TAHUN BERJALAN YANG DIEVALUASI (TAHUN 2024)		REALISASI KINERJA DAN ANGGARAN RKPD S.D TAHUN 2024		TINGKAT CAPAIAN KINERJA & REALISASI ANGGARAN RPJMD S.D. TAHUN 2024 (%)		PERANGKAT DAERAH PENANGGUNG JAWAB
1	*2*	*3*	*4*	*5*		*6*		*7*		*8*		*9 = 8/5 x 100%*		*10*
				K	Rp	K	Rp	K	Rp	K	Rp	K	Rp	
		Pemeliharaan Barang Milik Daerah				79,58%	74.461.109		527.494.400	85,47%	450.825.725			
			Penyediaan Jasa Pemeliharaan, Biaya			77.60.%	52.866.109		-	0%	-			
			Penyediaan Jasa Pemeliharaan, Biaya			0%	-		97.680.000	52,09%	50.882.725			
			Pemeliharaan Peralatan dan Mesin			84,89%	21.595.000		29.814.400	20,16%	6.012.000			
			Pemeliharaan Aset Tak Berwujud			0%	-		150.000.000	96,67%	145.000.000			
			Pemeliharaan/Rehabilitasi Gedung Kantor			0%	-		250.000.000	99,57%	248.931.000			
		PROGRAM PENGELOLAAN PENDIDIKAN	**Pendidikan Anak Usia Dini ; APK SD:**	**97,00 99,40%**	**111.773.725.041**	**44,19%**	**49.914.500.071**		**106.480.237.825**	**61,97%**	**65.988.215.681**	**0,64%**	**59,04%**	**DINAS PENDIDIKAN DAN KEBUDAYAAN**
		Pengelolaan Pendidikan Sekolah Dasar				45,51%	32.279.711.255		63.595.213.984	64,50%	41.017.949.347			
			Pembangunan RuangGuru/Kepala			0%	-		387.747.500	70,46%	273.218.000			
			Penambahan Ruang Kelas Baru			98,78%	647.354.300		4.275.444.000	96,76%	4.136.991.000			
			Pembangunan Ruang Unit Kesehatan			95,83%	2.522.077.959		1.394.429.450	94,68%	1.320.290.000			
			Pembangunan Perpustakaan Sekolah			94,80%	2.486.986.711		763.195.250	91,20%	696.039.000			
			Pembangunan Sarana, Prasarana dan			96,56%	19.138.098.228		8.658.214.765	94,56%	8.186.801.000			
			Pembangunan Rumah Dinas Kepala			95,14%	4.301.418.439		1.842.375.000	77,17%	1.421.835.000			
			Rehabilitasi Sedang/Berat Ruang Kelas			94,18%	711.668.541		3.106.136.600	94,58%	2.937.918.000			
			Pengadaan Mebel Sekolah			97,32%	97.324.200		2.301.358.600	99,43%	2.288.350.000			
			Penyediaan Biaya Personil Peserta Didik			75,58%	29.477.650		420.206.000	4,82%	20.235.000			
			Pembangunan Laboratorium Sekolah			0%	-		1.140.772.683	92,86%	1.059.265.000			
			Pembinaan Penggunaan Teknologi,			0%	-		162.561.015	68,49%	237.350.000			
			Pengembangan konten digital untuk			0%	-		86.457.000	58,64%	50.695.000			
			Sosialisasi dan Advokasi Kebijakan Bidang			0%	-		190.140.000	90,07%	171.259.000			
			Rehabilitasi Sedang/Berat Sarana,			0%	-		387.393.667	86,31%	334.362.000			
			Bimbingan Teknis, Pelatihan, dan/atau			0%	-		307.635.000	53,05%	163.200.000			
			Penyelenggaraan Proses Belajar Bagi			0%	-		98.316.200	66,98%	65.850.000			
			Rehabilitasi Sedang/Berat Ruang Kelas			0%	-		3.106.136.600	94,58%	2.937.918.000			
			Koordinasi, Perencanaan, Supervisi dan			0%	-		12.311.500	0%	-			
			Pengadaan Alat Praktik dan Peraga Siswa			98,86%	148.289.400		-	0%	-			
			Penyelenggaraan Proses Belajar dan Ujian			96,33%	80.325.300		98.316.200	66,98%	65.850.000			
			Penyiapan dan Tindak Lanjut Evaluasi			22,90%	27.822.000		-	0%	-			
			Pembinaan Minat, Bakat dan Kreativitas			68,33%	146.027.600		238.408.050	83,63%	199.391.050			
			Penyediaan Pendidik dan Tenaga			93,47%	1.817.105.727		558.805.170	88,33%	493.591.808			
			Pengembangan Karir Pendidik dan Tenaga			58,62%	59.294.200		97.955.000	45,02%	44.097.000			
			Pembinaan Kelembagaan dan Manajemen			87,76%	20.484.000		24.687.500	11,95%	2.950.000			
			Pengelolaan Dana BOS Sekolah Dasar			0%	-		36.525.569.749	45,26%	16.532.146.989			
			Peningkatan Kapasitas Pengelolaan Dana			43,04%	45.957.000		255.599.500	84,05%	214.842.500			
		Pengelolaan Pendidikan Sekolah				40,75%	13.985.907.217		34.469.177.920	61,88%	21.329.802.118			
			Penambahan Ruang Kelas Baru			89,65%	1.257.249.000		-	0%	-			
			Pembangunan Laboratorium			89,51%	855.803.367		637.970.450	82,47%	526.134.000			
			Pembangunan Ruang Serba Guna/Aula			99,30%	202.854.000		-	0%	-			
			Pembangunan Rumah Dinas Kepala			91,06%	694.422.633		383.886.600	47,51%	182.382.000			
			Pembangunan Sarana, Prasarana dan			98,66%	1.130.032.000		3.430.450.880	89,59%	3.073.271.000			
			Rehabilitasi Sedang/Berat Ruang Kelas			0%	-		926.485.550	96,25%	891.770.000			
			Rehabilitasi Sedang/Berat Ruang Unit			0%	-		205.803.000	91,67%	188.659.000			
			Rehabilitasi Sedang/Berat Perpustakaan			0%	-		241.785.000	97,37%	235.423.000			
			Rehabilitasi Sedang/Berat Laboratorium			0%	-		307.555.000	95,86%	294.831.003			
			Pengadaan Mebel Sekolah			99,71%	866.906.300		400.927.400	99,99%	400.882.000			
			Penyediaan Biaya Personil Peserta Didik			50,54%	7.782.750		229.798.800	3,40%	7.815.000			
			Pengadaan Alat Praktik dan Peraga Siswa			0%	-		1.004.343.200	96,68%	971.000.000			
			Perlengkapan Belajar Peserta Didik			98%	294.000.000		-	0%	-			
			Penyelenggaraan Proses Belajar dan Ujian			75.68.%	43.793.300		-	0%	-			
			Penyiapan dan Tindak Lanjut Evaluasi			30,08%	22.313.060		-	0%	-			
			Pembinaan Minat, Bakat dan Kreativitas			63,79%	224.490.800		501.718.160	85,86%	430.789.928			
			Penyediaan Pendidik dan Tenaga			97,22%	7.538.744.707		4.140.197.552	93,35%	3.865.055.440			
			Pengembangan Karir Pendidik dan Tenaga			67.26.%	60.102.600		155.443.000	38,90%	60.463.000			
			Pembinaan Kelembagaan dan Manajemen			83,87%	757.828.700		36.696.000	5,67%	2.080.000			
			Pengelolaan Dana BOS Sekolah Menengah			0%	-		19.672.011.588	45,59%	8.968.630.718			
			Peningkatan Kapasitas Pengelolaan Dana			44,49%	29.584.000		57.823.000	44,36%	25.651.000			
			Pembinaan Penggunaan Teknologi,			0%	-		253.500.000	74,25%	188.230.000			
			Pengembangan konten digital untuk			0%	-		72.929.740	79,69%	58.114.550			

NO	URUSAN / BIDANG URUSAN PEMERINTAHAN DAERAH DAN PROGRAM / KEGIATAN RPJMD dan RENSTRA		INDIKATOR KINERJA PROGRAM (OUTCOME) / KEGIATAN (OUTPUT)	TARGET RPJMD PADA TAHUN 2024 (AKHIR PERIODE RPJMD)		REALISASI CAPAIAN KINERJA RPJMD S.D RKPD TAHUN 2023 (N-1)		TARGET KINERJA DAN ANGGARAN RKPD TAHUN BERJALAN YANG DIEVALUASI (TAHUN 2024)		REALISASI KINERJA DAN ANGGARAN RKPD S.D TAHUN 2024		TINGKAT CAPAIAN KINERJA & REALISASI ANGGARAN RPJMD S.D. TAHUN 2024 (%)		PERANGKAT DAERAH PENANGGUNG JAWAB
1	*2*	*3*	*4*	*5*		*6*		*7*		*8*		*9 = 8/5 x 100%*		*10*
				K	Rp	K	Rp	K	Rp	K	Rp	K	Rp	
			Sosialisasi dan Advokasi Kebijakan Bidang			0%	-		176.140.000	95,60%	168.384.000			
			Penyelenggaraan Proses Belajar bagi			0%	-		146.344.000	76,81%	112.413.479			
			Bimbingan Teknis, Pelatihan, dan/atau			0%	-		90.272.000	11,34%	10.240.000			
			Rehabilitasi			0%	-		182.055.000	92,70%	168.773.000			
		Pengelolaan Pendidikan Anak Usia				50,40%	3.054.982.199		6.761.802.291	45,37%	3.067.576.816			
			Pembangunan Gedung/Ruang			89,08%	180.829.220		208.940.000	99,47%	198.935.000			
			Pembangunan Sarana, Prasarana dan			90,03%	954.029.180		1.401.231.000	73,65%	1.032.012.000			
			Rehabilitasi Sedang/Berat Gedung/Ruang			92,62%	186.774.460		-	0%	-			
			Rehabilitasi Sedang/Berat Pembangunan			96,49%	192.976.200		-	0%	-			
			Pengadaan Mebel PAUD			95,10%	200.079.520		-	0%	-			
			Pengadaan Perlengkapan PAUD			0%	-		636.550.000	97,87%	623.000.000			
			Penyediaan Biaya Personil Peserta Didik			0%	-		40.077.000	54,50%	21.843.000			
			Pengadaan Alat Praktik dan Peraga Siswa			98,45%	74.820.600		135.175.000	96,97%	131.075.000			
			Penyelenggaraan Proses Belajar PAUD			67,05%	26.164.500		38.878.900	89,41%	34.762.000			
			Penyiapan dan Tindak Lanjut Evaluasi			74,66%	37.330.000		-	0%	-			
			Penyediaan Pendidik dan Tenaga			95,45%	699.767.079		285.109.471	59,28%	168.999.816			
			Pengembangan Karir Pendidik dan Tenaga			50,25%	28.624.200		69.989.000	59,32%	41.515.000			
			Pembinaan Kelembagaan dan Manajemen			89,66%	444.487.000		532.071.920	89,17%	474.441.000			
			Pengelolaan Dana BOP PAUD			0%	-		2.849.700.000	0%	-			
			Peningkatan Kapasitas Pengelolaan Dana			90,94%	29.100.240		60.900.000	100%	60.900.000			
			Pengembangan konten digital untuk			0%	-		92.380.000	86,70%	80.094.000			
			Pembangunan Ruang Kelas Baru			0%	-		208.940.000	95,72%	200.000.000			
		Pengelolaan Pendidikan Non				36,31%	593.899.400		1.654.043.630	34,64%	572.887.400			
			Peningkatan Kapasitas Pengelolaan Dana			0%	-		76.419.830	8,49%	6.485.000			
			Pengembangan konten digital untuk			0%	-		100.412.800	52,38%	52.600.000			
			Pembangunan Gedung/Ruang			97,08%	392.506.000		508.800.000	93,61%	476.267.000			
			Pembangunan Sarana, Prasarana dan			100%	100.700.000		-	0%	-			
			Pengadaan Mebel Pendidikan Non			95,90%	100.693.400		-	0%	-			
			Penyelenggaraan Proses Belajar Non			0%	-		67.671.000	55,47%	37.535.400			
			Pengelolaan Dana BOP Sekolah Non			0%	-		900.740.000	0%	-			
		PROGRAM PENGEMBANGAN KURIKULUM	**Persentase sekolah mengembangkan kurikulum muatan lokal**	**100%**	**242.000.000**	**0%**	**-**		**584.936.280**	**86,19%**	**504.175.000**	**0,89%**	**208,34%**	**DINAS PENDIDIKAN DAN KEBUDAYAAN**
		Penetapan Kurikulum Muatan Lokal Pendidikan Dasar				0%	-		584.936.280	86,19%	504.175.000			
			Penyusunan Silabus Muatan Lokal Pendidikan Dasar			0%	-		149.300.400	82,06%	122.517.500			
			Pelatihan Penyusunan Kurikulum Muatan Lokal Pendidikan Dasar			0%	-		191.850.600	88,73%	170.235.000			
			Penyusunan model-model pembelajaran inovatif Pendidikan Dasar			0%	-		147.094.280	96,41%	141.812.500			
			Penyusunan Kompetensi Dasar/Capaian Pembelajaran Muatan Lokal Pendidikan Dasar			0%	-		96.691.000	71,99%	69.610.000			
		PROGRAM PENDIDIK DAN TENAGA KEPENDIDIKAN	**Rasio Guru yang memenuhi kualifikasi S1/D-IV**	**92,85%**	**242.000.000**	**72,44%**	**151.546.050**		**238.790.000**	**65,08%**	**155.406.000**	**70,09%**	**64,22%**	**DINAS PENDIDIKAN DAN KEBUDAYAAN**
		Pemerataan Kuantitas dan Kualitas				72,44%	151.546.050		238.790.000	65,08%	155.406.000			
			Perhitungan dan Pemetaan Pendidik dan			71,92%	81.593.000		119.310.000	72,86%	86.934.000			
			Penataan Pendistribusian Pendidik dan			73,06%	69.953.050		119.480.000	57,31%	68.472.000			
		PROGRAM PENGENDALIAN PERIZINAN PENDIDIKAN	**Persentase pengajuan Ijin pendirian Pendidikan Dasar yang dilayani**	**100%**	**181.500.000**	**28,43%**	**10.490.000**		**50.000.000**	**35,50%**	**17.750.000**	**35,50%**	**9,78%**	**DINAS PENDIDIKAN DAN KEBUDAYAAN**
		Penerbitan Izin PAUD dan Pendidikan				90,35%	10.490.000		50.000.000	35,50%	17.750.000			
			Pengendalian dan Pengawasan Perizinan			0%	-		50.000.000	35,50%	17.750.000			
			Penilaian Kelayakan Usul Perizinan PAUD			90,35%	10.490.000		-	0%	-			

NO	URUSAN / BIDANG URUSAN PEMERINTAHAN DAERAH DAN PROGRAM / KEGIATAN RPJMD dan RENSTRA		INDIKATOR KINERJA PROGRAM (OUTCOME) / KEGIATAN (OUTPUT)	TARGET RPJMD PADA TAHUN 2024 (AKHIR PERIODE RPJMD)		REALISASI CAPAIAN KINERJA RPJMD S.D RKPD TAHUN 2023 (N-1)		TARGET KINERJA DAN ANGGARAN RKPD TAHUN BERJALAN YANG DIEVALUASI (TAHUN 2024)		REALISASI KINERJA DAN ANGGARAN RKPD S.D TAHUN 2024		TINGKAT CAPAIAN KINERJA & REALISASI ANGGARAN RPJMD S.D. TAHUN 2024 (%)		PERANGKAT DAERAH PENANGGUNG JAWAB
1	*2*	*3*	*4*	*5*		*6*		*7*		*8*		*9 = 8/5 x 100%*		*10*
				K	Rp	K	Rp	K	Rp	K	Rp	K	Rp	
2	**URUSAN PEMERINTAHAN BIDANG**													
		PROGRAM PENGEMBANGAN KEBUDAYAAN	**Jumlah pelindungan, pengembangan, pemanfaatan objek pemajuan kebudayaan**	**100%**	**988.380.000**	**99,91%**	**2.381.258.900**		**6.490.004.100**	**91,29%**	**5.924.436.400**	**91,29%**	**599,41%**	**DINAS PENDIDIKAN DAN KEBUDAYAAN**
		Pengelolaan Kebudayaan yang Masyarakat Pelakunya dalam Daerah Kabupaten/Kota				0%	-		3.319.747.100	94,58%	3.139.921.400			
			Pelindungan, Pengembangan, Pemanfaatan Objek Pemajuan Lembaga Adat			99,60%	224.182.000		3.319.747.100	94,58%	3.139.921.400			
		Pembinaan Lembaga Adat yang				99,91%	2.381.258.900		3.170.257.000	87,83%	2.784.515.000			
			Pembinaan Sumber Daya Manusia,			100%	300.000.000		1.045.257.000	63,10%	659.515.000			
			Penyediaan Sarana dan Prasarana			99,94%	1.857.076.900		2.125.000.000	100%	2.125.000.000			
		PROGRAM PENGEMBANGAN	**Jumlah SDM yang memiliki kompetensi**	**29**	**284.992.610**	**92,01%**	**1.132.639.900**		**300.000.000**	**100%**	**300.000.000**	**-**	**105%**	**DINAS PENDIDIKAN DAN KEBUDAYAAN**
		Pembinaan Kesenian yang Masyarakat				92,01%	1.132.639.900		300.000.000	100%	300.000.000			
			Peningkatan Pendidikan dan Pelatihan			97,04%	791.400.700		300.000.000	100%	300.000.000			
			Standardisasi dan Sertifikasi Sumber Daya			40,22%	16.239.200		-	0%	-			
			Peningkatan Kapasitas Tata Kelola			86,67%	325.000.000		-	0%	-			
		PROGRAM PEMBINAAN SEJARAH	**Jumlah SDM Dan Lembaga Sejarah Lokal**	**5**	**72.828.000**	**99,72%**	**53.744.800**		**-**	**0%**	**-**	**0%**	**0%**	**DINAS PENDIDIKAN DAN KEBUDAYAAN**
		Pembinaan Sejarah Lokal dalam 1				99,72%	53.744.800		-	0%	-			
			Peningkatan Akses Masyarakat Terhadap			99,72%	53.744.800		-	0%	-			
		PROGRAM PELESTARIAN DAN	**Benda, Struktur, Bangunan, Situs dan**	**5**	**52.020.000**	**97,90%**	**215.528.400**		**186.422.650**	**36,99%**	**68.958.600**	**-**	**132,56%**	**DINAS PENDIDIKAN DAN KEBUDAYAAN**
		Penetapan Cagar Budaya Peringkat				98,70%	13.788.800		110.720.850	54,07%	59.867.150			
			Pendaftaran Objek Diduga Cagar Budaya			98,70%	13.788.800		110.720.850	54,07%	59.867.150			
		Pengelolaan Cagar Budaya Peringkat				97,85%	201.739.600		75.701.800	12,01%	9.091.450			
			Pemanfaatan Cagar Budaya			0%	-		75.701.800	12,01%	9.091.450			
			Pelindungan Cagar Budaya			98,40%	190.920.000		-	0%	-			
			Pengembangan Cagar Budaya			89,09%	10.819.600		-	0%	-			
3	**URUSAN PEMERINTAHAN BIDANG**													
		PROGRAM PENUNJANG URUSAN	**Tingkat Pencapaian Pelaksanaan**	**100%**	**166.792.611.088**	**66.35.%**	**110.667.569.896**		**126.390.209.980**	**96,73%**	**122.261.040.910**	**96,73%**	**73,30%**	**DINAS KESEHATAN, PENGENDALIAN**
		Perencanaan, Penganggaran, dan				100%	30.540.000		14.365.000	100%	14.365.000			
			Penyusunan Dokumen Perencanaan			100%	11.225.000		14.365.000	100%	14.365.000			
			Evaluasi Kinerja Perangkat Daerah			100%	19.315.000		-	0%	-			
		Administrasi Keuangan Perangkat				87,92%	85.670.571.706		109.355.592.343	96,52%	105.552.562.483			
			Penyediaan Gaji dan Tunjangan ASN			87,80%	84.609.145.206		108.001.730.343	96,48%	104.199.016.483			
			Penyediaan Administrasi Pelaksanaan			98,52%	1.061.426.500		1.268.736.000	99,98%	1.268.420.000			
			Pelaksanaan Penatausahaan dan			0%	-		85.126.000	100%	85.126.000			
		Administrasi Barang Milik Daerah				99,79%	62.112.800		27.090.000	100%	27.090.000			
			Pengamanan Barang Milik Daerah SKPD			99,79%	62.112.800		27.090.000	100%	27.090.000			
		Administrasi Kepegawaian Perangkat				96%	2.318.360.225		107.580.400	89,29%	96.063.785			
			Monitoring, Evaluasi, dan Penilaian			0%	-		18.798.400	100%	18.798.400			
			Pendidikan dan Pelatihan Pegawai			94,40%	1.629.099.440		-	0%	-			
			Bimbingan Teknis Implementasi Peraturan			100%	689.260.785		88.782.000	87,03%	77.265.385			
		Administrasi Umum Perangkat Daerah				93,28%	1.348.515.344		1.332.545.237	98,54%	1.313.134.488			
			Penyediaan Peralatan dan Perlengkapan			100%	31.050.000		55.727.000	95,52%	53.230.000			
			Penyediaan Bahan Logistik Kantor			80,33%	298.851.100		368.356.300	96,29%	354.684.100			
			Penyediaan Barang Cetakan dan			99,12%	140.630.200		145.400.000	98,53%	143.260.000			
			Penyediaan Bahan Bacaan dan Peraturan			90,05%	7.600.000		-	0%	-			
			Penyelenggaraan Rapat Koordinasi dan			97,56%	870.384.044		763.061.937	99,86%	761.960.388			
		Pengadaan Barang Milik Daerah				99,26%	580.400.000		-	0%	-			
			Pengadaan Kendaraan Perorangan Dinas			100%	458.200.000		-	0%	-			
			Pengadaan Sarana dan Prasarana			96,60%	122.200.000		-	0%	-			
		Penyediaan Jasa Penunjang Urusan				97,20%	20.132.765.342		15.087.689.000	98,13%	14.805.289.728			
			Penyediaan Jasa Surat Menyurat			100%	25.000.000		20.004.000	100%	20.004.000			
			Penyediaan Jasa Komunikasi, Sumber			91,09%	1.738.617.311		2.114.800.000	97,35%	2.058.764.894			
			Penyediaan Jasa Pelayanan Umum Kantor			97,81%	18.369.148.031		12.952.885.000	98,25%	12.726.520.834			
		Pemeliharaan Barang Milik Daerah				95,49%	524.304.479		465.348.000	97,25%	452.535.426			
			Penyediaan Jasa Pemeliharaan, Biaya			91,08%	225.479.400		187.518.000	94,32%	176.865.900			
			Pemeliharaan Peralatan dan Mesin			96,03%	45.145.000		74.430.000	98,76%	73.505.000			
			Pemeliharaan/Rehabilitasi Sarana dan			99,68%	253.680.079		203.400.000	99,39%	202.164.526			

NO	URUSAN / BIDANG URUSAN PEMERINTAHAN DAERAH DAN PROGRAM / KEGIATAN RPJMD dan RENSTRA		INDIKATOR KINERJA PROGRAM (OUTCOME) / KEGIATAN (OUTPUT)	TARGET RPJMD PADA TAHUN 2024 (AKHIR PERIODE RPJMD)		REALISASI CAPAIAN KINERJA RPJMD S.D RKPD TAHUN 2023 (N-1)		TARGET KINERJA DAN ANGGARAN RKPD TAHUN BERJALAN YANG DIEVALUASI (TAHUN 2024)		REALISASI KINERJA DAN ANGGARAN RKPD S.D TAHUN 2024		TINGKAT CAPAIAN KINERJA & REALISASI ANGGARAN RPJMD S.D. TAHUN 2024 (%)		PERANGKAT DAERAH PENANGGUNG JAWAB
1	*2*	*3*	*4*	*5*		*6*		*7*		*8*		*9 = 8/5 x 100%*		*10*
				K	Rp	K	Rp	K	Rp	K	Rp	K	Rp	
		PROGRAM PEMENUHAN UPAYA	**Jumlah puskesmas yang**	**100%**	**58.882.439.207**	**78,20%**	**113.737.068.301**		**70.276.310.473**	**74,18%**	**52.129.861.695**	**74,18%**	**88,53%**	**DINAS KESEHATAN, PENGENDALIAN**
		Penyediaan Fasilitas Pelayanan				90,87%	99.239.046.120		30.159.417.910	98,53%	29.716.044.744			
			Pembangunan Rumah Sakit beserta			89,99%	54.164.818.687		3.678.900.000	100%	3.678.900.000			
			Pembangunan Fasilitas Kesehatan Lainnya			77.49.%	619.943.850		13.831.935.000	99,58%	13.774.439.600			
			Pengembangan Rumah Sakit			95,81%	28.624.594.466		1.500.000.000	89,87%	1.348.017.993			
			Pengembangan Puskesmas			69,17%	4.939.585.243		3.259.360.000	99,77%	3.252.000.000			
			Pengembangan Fasilitas Kesehatan			0%	-		2.394.130.000	97,28%	1.672.545.000			
			Rehabilitasi dan Pemeliharaan Puskesmas			98,18%	6.545.171.112		78.915.000	95,79%	75.595.000			
			Rehabilitasi dan Pemeliharaan Fasilitas			0%	-		2.394.130.000	97,85%	2.342.564.000			
			Pengadaan Alat Kesehatan/Alat			0%	-		923.884.910	94,01%	868.530.000			
			Pemeliharaan Rutin dan Berkala Alat			0%	-		68.357.033	99,37%	67.925.850			
			Pengadaan Obat, Vaksin			95,91%	4.344.932.762		2.606.639.859	97,56%	2.543.097.900			
			Distribusi Alat Kesehatan,Obat, Bahan			0,0%	-		97.966.801	94,35%	92.429.401			
		Penyediaan Layanan Kesehatan untuk				39,82%	14.372.187.981		39.737.287.363	55,92%	22.219.697.639			
			Pengelolaan Pelayanan Kesehatan Ibu			85,76%	376.336.194		706.900.000	0%	-			
			Pengelolaan Pelayanan Kesehatan Ibu			67,23%	230.105.000		213.075.000	0%	-			
			Pengelolaan Pelayanan Kesehatan Bayi			100%	14.330.000		57.707.394	99,38%	57.350.000			
			Pengelolaan Pelayanan Kesehatan Balita			100%	13.990.000		30.500.000	100%	30.500.000			
			Pengelolaan Pelayanan Kesehatan pada			100%	14.050.000		923.312.500	0%	-			
			Pengelolaan Pelayanan Kesehatan pada			99,34%	15.090.000		28.250.000	100%	28.250.000			
			Pengelolaan Pelayanan Kesehatan pada			100%	103.176.000		33.450.000	100%	33.450.000			
			Pengelolaan Pelayanan Kesehatan			100%	10.690.000		33.450.000	100%	33.450.000			
			Pengelolaan Pelayanan Kesehatan			100%	11.740.000		383.233.450	96,10%	368.269.193			
			Pengelolaan Pelayanan Kesehatan Orang			100%	12.940.000		17.850.000	100%	17.850.000			
			Pengelolaan Pelayanan Kesehatan Orang			100%	14.500.000		386.822.200	64,22%	248.413.500			
			Pengelolaan Pelayanan Kesehatan Orang			100%	15.090.000		86.050.000	0%	-			
			Pengelolaan Pelayanan Kesehatan Gizi			83,20%	14.860.000		4.266.919.000	2,54%	108.185.000			
			Pengelolaan Pelayanan Kesehatan Kerja			0%	-		-	0%	-			
			Pengelolaan Pelayanan Kesehatan			75,37%	293.490.000		263.225.000	24,88%	65.480.000			
			Pengelolaan Pelayanan Promosi			49,70%	210.502.000		336.952.500	86,47%	291.368.000			
			Pengelolaan Surveilans Kesehatan			0%	-		761.636.500	5,07%	38.612.000			
			Pengelolaan Pelayanan Kesehatan Jiwa			0%	-		47.091.000	93,53%	44.069.800			
			Pengelolaan Upaya Pengurangan Risiko			0%	-		17.208.000	96,43%	16.593.000			
			Pelayanan Kesehatan Penyakit Menular			57,13%	631.580.282		4.179.943.083	13,89%	580.449.253			
			Pengelolaan Jaminan Kesehatan			100%	11.088.000.000		18.511.701.600	99,18%	18.360.081.000			
			Pengambilan dan Pengiriman Spesimen			0%	-		9.300.000	19,35%	1.800.000			
			Operasional Pelayanan Rumah Sakit			0%	-		943.480.996	99,58%	939.512.996			
			Operasional Pelayanan Puskesmas			4,32%	934.439.005		4.398.773.500	4,52%	198.718.014			
			Operasional Pelayanan Fasilitas Kesehatan			0%	-		93.691.000	84,56%	79.221.000			
			Pelaksanaan Akreditasi Fasilitas			86,49%	367.279.500		372.232.000	100%	372.232.000			
			Investigasi Awal Kejadian Tidak			0%	-		121.645.000	0%	-			
			Pengelolaan Pelayanan Kesehatan Orang			0%	-		138.750.000	0%	-			
			Pengelolaan pelayanan kesehatan orang			0%	-		42.250.000	0%	-			
			Pengelolaan Pelayanan Kesehatan Malaria			0%	-		84.764.640	98,40%	83.404.883			
			Pengelolaan Pelayanan Kesehatan			0%	-		355.900.000	0%	-			
			Pengelolaan upaya kesehatan Ibu dan			0%	-		1.891.223.000	11,76%	222.438.000			
		Penyelenggaraan Sistem Informasi				86,86%	103.334.200		357.031.200	48,07%	171.615.528			
			Pengelolaan Data dan Informasi			86,86%	103.334.200		357.031.200	48,07%	171.615.528			
		Penerbitan Izin Rumah Sakit Kelas C, D				100%	22.500.000		22.574.000	99,69%	22.503.784			
			Pengendalian dan Pengawasan serta			100%	22.500.000		22.574.000	99,69%	22.503.784			
		PROGRAM PENINGKATAN KAPASITAS	**Rasio tenaga medis per satuan**	**28,70%**	**2.599.573.801**	**96,19%**	**178.457.651**		**1.648.417.463**	**91,31%**	**1.505.136.561**	**-**	**57,90%**	**DINAS KESEHATAN, PENGENDALIAN**
		Perencanaan Kebutuhan dan				96,19%	178.457.651		402.281.463	76,94%	309.507.963			
			Pemenuhan Kebutuhan Sumber Daya			100%	160.531.500		25.055.463	100%	25.055.463			
			Pembinaan dan Pengawasan Sumber Daya			71,70%	17.926.151		377.226.000	75,41%	284.452.500			
		Pengembangan Mutu dan				0%	-		1.246.136.000	95,95%	1.195.628.598			
			Pengembangan Mutu dan Peningkatan			0%	-		1.246.136.000	95,95%	1.195.628.598			
		PROGRAM SEDIAAN FARMASI, ALAT	**Persentase apotek, toko obat alkes,**	**100%**	**371.889.507**	**51,54%**	**209.588.800**		**331.101.000**	**72,79%**	**240.994.600**	**72,79%**	**64,80%**	**DINAS KESEHATAN, PENGENDALIAN**
		Pemberian Izin Apotek, Toko Obat,				0%	-		22.500.000	100%	22.500.000			
			Pengendalian dan Pengawasan serta			0%	-		22.500.000	100%	22.500.000			
		Penerbitan Sertifikat Produksi Pangan				51,54%	209.588.800		308.601.000	70,80%	218.494.600			

NO	URUSAN / BIDANG URUSAN PEMERINTAHAN DAERAH DAN PROGRAM / KEGIATAN RPJMD dan RENSTRA		INDIKATOR KINERJA PROGRAM (OUTCOME) / KEGIATAN (OUTPUT)	TARGET RPJMD PADA TAHUN 2024 (AKHIR PERIODE RPJMD)		REALISASI CAPAIAN KINERJA RPJMD S.D RKPD TAHUN 2023 (N-1)		TARGET KINERJA DAN ANGGARAN RKPD TAHUN BERJALAN YANG DIEVALUASI (TAHUN 2024)		REALISASI KINERJA DAN ANGGARAN RKPD S.D TAHUN 2024		TINGKAT CAPAIAN KINERJA & REALISASI ANGGARAN RPJMD S.D. TAHUN 2024 (%)		PERANGKAT DAERAH PENANGGUNG JAWAB
1	*2*	*3*	*4*	*5*		*6*		*7*		*8*		*9 = 8/5 x 100%*		*10*
				K	Rp	K	Rp	K	Rp	K	Rp	K	Rp	
			Pengendalian dan Pengawasan serta			51,54%	209.588.800		308.601.000	70,80%	218.494.600			
		PROGRAM PEMBERDAYAAN	**Cakupan Desa Siaga Aktif**	**44,00%**	**174.566.458**	**100%**	**200.000.000**		**591.620.500**	**42,47%**	**251.245.000**	**-**	**143,93%**	**DINAS KESEHATAN, PENGENDALIAN**
		Advokasi, Pemberdayaan, Kemitraan,				100%	200.000.000		229.491.000	90,69%	208.120.000			
			Peningkatan Upaya Promosi Kesehatan,			100%	200.000.000		229.491.000	90,69%	208.120.000			
		Pengembangan dan Pelaksanaan				0%	-		362.129.500	11,91%	43.125.000			
			Bimbingan Teknis dan Supervisi			0%	-		362.129.500	11,91%	43.125.000			
4	**URUSAN PEMERINTAHAN BIDANG**													
		PROGRAM PEMBINAAN KELUARGA	**Cakupan Peserta KB Aktif**	**81%**	**5.355.945.751**	**83,57%**	**6.381.220.395**		**4.740.809.000**	**97,96%**	**4.643.891.388**	**-**	**86,71%**	**DINAS KESEHATAN, PENGENDALIAN**
		Pelaksanaan Advokasi, Komunikasi,				86,96%	1.050.766.670		1.751.130.000	95,17%	1.666.623.388			
			Pengelolaan Operasional dan Sarana di			83,40%	706.650.000		1.076.000.000	98,39%	1.002.395.638			
			Pengendalian Program KKBPK			95,31%	344.116.670		675.130.000	93,16%	664.227.750			
		Pendayagunaan Tenaga Penyuluh				99,88%	1.300.434.800		2.188.094.000	97,69%	2.137.645.000			
			Penyediaan Sarana Pendukung			99,88%	1.300.434.800		2.188.094.000	97,69%	2.137.645.000			
		Pengendalian dan Pendistribusian				99,55%	264.937.000		293.835.000	115,86%	340.449.000			
			Pengendalian Pendistribusian Alat dan			99,55%	264.937.000		34.700.000	67,32%	23.360.000			
			Peningkatan Kesertaan Penggunaan			0%	-		259.135.000	122,36%	317.089.000			
		Pemberdayaan dan Peningkatan Peran				77,48%	3.765.081.925		507.750.000	98,31%	499.174.000			
			Pelaksanaan dan Pengelolaan Program			77,48%	3.765.081.925		507.750.000	98,31%	499.174.000			
		PROGRAM PEMBERDAYAAN DAN		**0%**	-	**0%**	-		**2.504.100.000**	**90,84%**	**2.274.812.275**	**-**	**#DIV/0!**	**DINAS KESEHATAN, PENGENDALIAN**
		Pelaksanaan dan Peningkatan Peran				0%	-		2.504.100.000	90,84%	2.274.812.275			
			Pemantauan Data dan Informasi Keluarga			0%	-		1.356.000.000	83,27%	1.129.112.275			
			Pendampingan Keluarga Berisiko Stunting			0%	-		1.148.100.000	99,79%	1.145.700.000			
5	**URUSAN PEMERINTAHAN BIDANG**													
		PROGRAM PENUNJANG URUSAN	**Tingkat Pencapaian Pelaksanaan**	**100%**	**8.533.609.692**	**98,95%**	**8.443.773.667**		**7.933.711.355**	**94,95%**	**7.533.217.404**	**94,95%**	**88,28%**	**DINAS PEKERJAAN**
		Perencanaan, Penganggaran, dan				98,80%	60.534.900		70.180.000	96,50%	67.723.000			
			Penyusunan Dokumen Perencanaan			0%	-		12.513.000	97,73%	12.229.000			
			Koordinasi dan Penyusunan Dokumen			98,81%	12.108.600		10.129.000	99%	10.028.000			
			Koordinasi dan Penyusunan Dokumen			99,03%	12.135.350		13.741.000	98,94%	13.596.000			
			Koordinasi dan Penyusunan DPA-SKPD			99,27%	12.164.600		14.526.000	92,18%	13.389.500			
			Koordinasi dan Penyusunan Perubahan			99,07%	12.140.350		5.530.000	89,24%	4.935.000			
			Evaluasi Kinerja Perangkat Daerah			97,81%	11.986.000		13.741.000	98,58%	13.545.500			
		Administrasi Keuangan Perangkat				99,35%	4.751.734.222		4.994.849.635	93%	4.645.262.053			
			Penyediaan Gaji dan Tunjangan ASN			99,35%	4.733.959.022		4.953.574.635	92,95%	4.604.195.653			
			Koordinasi dan Penyusunan Laporan			99,20%	17.775.200		41.275.000	99,49%	41.066.400			
		Administrasi Barang Milik Daerah				97,73%	17.455.960		28.027.000	97,36%	26.277.000			
			Penatausahaan Barang Milik Daerah pada			97,73%	17.455.960		28.027.000	97,36%	26.277.000			
		Administrasi Kepegawaian Perangkat				90,83%	72.660.400		2.469.012	84,71%	2.091.400			
			Bimbingan Teknis Implementasi Peraturan			0%	-		2.469.012	84,71%	2.091.400			
			Pendidikan dan Pelatihan Pegawai			90,83%	72.660.400		-	0%	-			
		Administrasi Umum Perangkat Daerah				98,25%	1.169.282.440		717.141.000	96,07%	688.982.900			
			Penyediaan Komponen Instalasi			98,68%	60.448.000		26.082.000	91,71%	23.920.000			
			Penyediaan Peralatan dan Perlengkapan			99,27%	174.617.250		107.784.000	81,66%	88.018.000			
			Penyediaan Bahan Logistik Kantor			99,12%	354.043.750		164.380.000	99,33%	163.271.500			
			Penyediaan Barang Cetakan dan			99,21%	173.869.240		103.365.000	100%	103.360.700			
			Penyediaan Bahan Bacaan dan Peraturan			94,22%	89.580.000		90.080.000	94,56%	85.180.000			
			Penyelenggaraan Rapat Koordinasi dan			97,32%	316.724.200		225.450.000	99,90%	225.232.700			
		Pengadaan Barang Milik Daerah				98,95%	257.065.500		160.050.000	94,90%	159.090.000			
			Pengadaan Kendaraan Dinas Operasional			0%	-		26.000.000	97,85%	25.440.000			
			Pengadaan Sarana dan Prasarana Gedung			98,95%	257.065.500		134.050.000	99,70%	133.650.000			
		Penyediaan Jasa Penunjang Urusan				98,63%	1.404.985.965		1.288.460.568	99,08%	1.276.639.641			
			Penyediaan Jasa Surat Menyurat			100%	15.000.000		12.000.000	100%	12.000.000			
			Penyediaan Jasa Komunikasi, Sumber			99,38%	168.769.781		197.350.000	98,22%	193.845.929			
			Penyediaan Jasa Pelayanan Umum Kantor			98,51%	1.221.216.184		1.079.110.568	99,23%	1.070.793.712			
		Pemeliharaan Barang Milik Daerah				99,01%	710.054.280		672.534.140	99,20%	667.151.410			
			Penyediaan Jasa Pemeliharaan, Biaya			99,93%	182.000.000		328.413.000	99,95%	328.245.000			
			Penyediaan Jasa Pemeliharaan, Biaya			56,57%	8.287.400		20.000.000	84,65%	16.929.100			
			Pemeliharaan Peralatan dan Mesin			99,84%	221.815.950		67.750.000	99,99%	67.744.000			
			Pemeliharaan/Rehabilitasi Sarana dan			99,92%	297.950.930		256.371.140	99,17%	254.233.310			
		PROGRAM PENGELOLAAN SUMBER	**Rasio luas daerah irigasi kewenangan**	**60,05%**	**10.010.000.000**	**98,68%**	**7.676.161.570**		**5.600.616.000**	**99,03%**	**5.546.566.300**	**-**	**55,41%**	**DINAS PEKERJAAN**
		Pengelolaan SDA dan Bangunan				98,67%	7.146.437.895		4.384.876.000	99,73%	4.372.988.800			

NO	URUSAN / BIDANG URUSAN PEMERINTAHAN DAERAH DAN PROGRAM / KEGIATAN RPJMD dan RENSTRA		INDIKATOR KINERJA PROGRAM (OUTCOME) / KEGIATAN (OUTPUT)	TARGET RPJMD PADA TAHUN 2024 (AKHIR PERIODE RPJMD)		REALISASI CAPAIAN KINERJA RPJMD S.D RKPD TAHUN 2023 (N-1)		TARGET KINERJA DAN ANGGARAN RKPD TAHUN BERJALAN YANG DIEVALUASI (TAHUN 2024)		REALISASI KINERJA DAN ANGGARAN RKPD S.D TAHUN 2024		TINGKAT CAPAIAN KINERJA & REALISASI ANGGARAN RPJMD S.D. TAHUN 2024 (%)		PERANGKAT DAERAH PENANGGUNG JAWAB
1	*2*	*3*	*4*	*5*		*6*		*7*		*8*		*9 = 8/5 x 100%*		*10*
				K	Rp	K	Rp	K	Rp	K	Rp	K	Rp	
			Penyusunan Rencana Teknis dan			98,31%	44.141.500		-	0%	-			
			Pembangunan Bangunan Perkuatan			98,88%	3.884.156.575		1.138.846.000	99,17%	1.129.433.000			
			Normalisasi/Restorasi Sungai			98,42%	3.218.139.820		3.246.030.000	99,92%	3.243.555.800			
		Pengembangan dan Pengelolaan				98,81%	529.723.675		1.215.740.000	96,53%	1.173.577.500			
			Peningkatan Jaringan Irigasi Permukaan			99,61%	317.507.000		647.855.800	99,91%	647.289.600			
			Operasional Unit Pengelola Irigasi			97,63%	212.216.675		260.443.200	84,14%	219.129.500			
			Penyusunan Rencana Teknis dan			0%	-		307.441.000	99,91%	307.158.400			
		PROGRAM PENGELOLAAN DAN	**Persentase jumlah rumah tangga yang**	**75%**	**12.941.801.129**	**91,75%**	**14.312.949.280**		**15.330.079.450**	**98,51%**	**15.101.306.700**	**-**	**116,69%**	**DINAS PEKERJAAN**
		Pengelolaan dan Pengembangan				91,75%	14.312.949.280		15.330.079.450	98,51%	15.101.306.700			
			Penyusunan Rencana, Kebijakan, Strategi			99,79%	1.155.098.120		-	0%	-			
			Pembangunan SPAM Jaringan Perpipaan			88,68%	9.226.638.340		-	0%	-			
			Pembangunan Baru SPAM Bukan Jaringan			100%	178.858.000		217.401.450	99,64%	216.625.000			
			Perluasan SPAM Jaringan Perpipaan di			97,54%	3.752.354.820		-	0%	-			
			Peningkatan Sistem Penyediaan Air			0%	-		15.112.678.000	98,49%	14.884.681.700			
		PROGRAM PENGEMBANGAN	**TPA/TPST/SPA/TPS-3R/TPS Yang**	**1**	**1.573.000.000**	**0%**	**-**			**0%**	**-**	**0%**	**0%**	**DINAS PEKERJAAN**
		PROGRAM PENGELOLAAN DAN	**Persentase jumlah rumah yang**	**80,05%**	**10.778.337.570**	**99,26%**	**7.145.772.340**		**7.881.073.000**	**99,85%**	**7.869.024.500**	**125%**	**73,01%**	**DINAS PEKERJAAN**
		Pengelolaan dan Pengembangan				99,26%	7.145.772.340		7.881.073.000	99,85%	7.869.024.500			
			Pembangunan/Penyediaan Sistem			99,26%	7.145.772.340		7.881.073.000	99,85%	7.869.024.500			
		PROGRAM PENGELOLAAN DAN	**Persentase drainase perkotaan dalam**	**56%**	**7.139.000.000**	**99,71%**	**4.192.099.040**		**4.623.573.000**	99,84%	**4.616.269.200**	**-**	**64,66%**	**DINAS PEKERJAAN**
		Pengelolaan dan Pengembangan				99,71%	4.192.099.040		4.623.573.000	99,84%	4.616.269.200			
			Pembangunan Sistem Drainase			99,71%	4.192.099.040		4.523.573.000	99,85%	4.517.009.200			
			Operasi dan Pemeliharaan Sistem			0%	-		100.000.000	99,26%	99.260.000			
		PROGRAM PENATAAN BANGUNAN	**Persentase bangunan yang ber IMB**	**11,5%**	**36.637.008.304**	**87,82**	**11.867.741.580**		**7.696.495.050**	**99,58%**	**7.663.997.905**	**-**	**20,92%**	**DINAS PEKERJAAN**
		Penyelenggaraan Bangunan Gedung di				0%	-		7.696.495.050	99,58%	7.663.997.905			
			Penyelenggaraan Penerbitan Persetujuan			0%	-		195.760.000	93,72%	183.459.800			
			Penyelenggaraan Penerbitan Izin			81,86%	215.160.990		-	0%	-			
			Perencanaan, Pembangunan,			87,95%	11.613.405.660		7.500.735.050	99,73%	7.480.538.105			
			Monitoring dan Evaluasi Penyelenggaraan			83,71%	39.174.930		-	0%	-			
		PROGRAM PENATAAN BANGUNAN	**Persentase jumlah bangunan gedung**	**50%**	**5.250.000.000**	**99,49%**	**9.865.693.470**		**-**	**0%**	**-**	**0,00%**	**0,00%**	**DINAS PEKERJAAN**
		Penyelenggaraan Penataan Bangunan				99,49%	9.865.693.470		-	0%	-			
			Penataan Bangunan dan Lingkungan			99,49%	9.865.693.470		-	0%	-			
		PROGRAM PENYELENGGARAAN	**Panjang jalan Kabupaten dalam kondisi**	**68,30%**	**90.887.223.816**	**85%**	**124.069.415.029**		**77.260.742.730**	**93,94%**	**72.579.781.146**	**-**	**79,86%**	**DINAS PEKERJAAN**
		Penyelenggaraan Jalan				85%	124.069.415.029		77.260.742.730	93,94%	72.579.781.146			
			Penyusunan Rencana, Kebijakan, dan			96,65%	1.181.296.194		1.050.800.000	97,98%	1.029.556.548			
			Pembebasan Lahan/Tanah untuk			87,41%	49.444.000		-	0%	-			
			Pengelolaan Leger Jalan			95,63%	199.041.200		280.000.000	99,59%	278.858.973			
			Survey Kondisi Jalan/Jembatan			97,69%	171.349.648		299.070.730	99,78%	298.425.720			
			Pembangunan Jalan			99,82%	4.624.845.600		2.061.000.000	99,97%	2.060.325.000			
			Rekonstruksi Jalan			83,27%	100.358.739.662		67.711.342.000	94,56%	64.028.423.780			
			Rehabilitasi Jalan			99,84%	736.327.600		247.500.000	99,96%	247.393.000			
			Pemeliharaan Rutin Jalan			99,79%	2.295.173.850		1.211.993.000	99,82%	1.209.856.500			
			Pembangunan Jembatan			99,92%	7.290.264.020		1.260.000.000	78,58%	990.127.000			
			Penggantian Jembatan			99,18%	875.535.700		180.000.000	99,83%	179.692.000			
			Rehabilitasi Jembatan			99,09%	546.393.800		680.052.000	90,01%	612.124.400			
			Penanggulangan Bencana/Tanggap			90,75%	181.490.000		-	0%	-			
			Pengawasan Teknis Penyelenggaraan			90,82%	1.812.142.925		2.278.985.000	72,18%	1.644.998.225			
			Pembangunan Jalan Strategis Desa			72.21.%	3.747.370.830		-	0%	-			
		PROGRAM PENGEMBANGAN JASA	**Persentase Tenaga T erampil Konstruksi**	**70%**	**657.184.880**	**71,02%**	**16.750.300**		**33.790.000**	90,30%	**30.513.800**	**-**	**4,64%**	**DINAS PEKERJAAN**
		Penyelenggaraan Pelatihan Tenaga				98,69%	6.750.300		24.790.000	86,78%	21.513.800			
			Pelaksanaan Pelatihan Tenaga Terampil			98,69%	6.750.300		24.790.000	86,78%	21.513.800			
		Penyelenggaraan Sistem Informasi				59,72%	10.000.000		9.000.000	100%	9.000.000			
			Penyusunan Data dan Informasi Tenaga			59,72%	10.000.000		9.000.000	100%	9.000.000			
		PROGRAM PENYELENGGARAAN	**Ruang terbuka hijau per satuan luas**	**4,80%**	**1.736.161.780**	**96,43%**	**660.688.350**		**570.000.000**	90,43%	**515.472.500**	**-**	**29,69%**	**DINAS PEKERJAAN**
		Penetapan Rencana Tata Ruang				98,87%	494.367.100		225.000.000	93,94%	211.362.400			
			Pelaksanaan Persetujuan Substansi,			98,78%	246.950.500		225.000.000	93,94%	211.362.400			
			Pelaksanaan Persetujuan Substansi,			98,97%	247.416.600		-	0%	-			
		Koordinasi dan Sinkronisasi				0%	-		300.000.000	88,21%	264.624.700			
			Koordinasi dan Sinkronisasi Penyusunan			0%	-		40.000.000	98,85%	39.540.300			
			Koordinasi dan Sinkronisasi Penyusunan			0%	-		260.000.000	86,57%	225.084.400			
		Koordinasi dan Sinkronisasi				99,92%	81.284.100		45.000.000	87,75%	39.485.400			

NO	URUSAN / BIDANG URUSAN PEMERINTAHAN DAERAH DAN PROGRAM / KEGIATAN RPJMD dan RENSTRA		INDIKATOR KINERJA PROGRAM (OUTCOME) / KEGIATAN (OUTPUT)	TARGET RPJMD PADA TAHUN 2024 (AKHIR PERIODE RPJMD)		REALISASI CAPAIAN KINERJA RPJMD S.D RKPD TAHUN 2023 (N-1)		TARGET KINERJA DAN ANGGARAN RKPD TAHUN BERJALAN YANG DIEVALUASI (TAHUN 2024)		REALISASI KINERJA DAN ANGGARAN RKPD S.D TAHUN 2024		TINGKAT CAPAIAN KINERJA & REALISASI ANGGARAN RPJMD S.D. TAHUN 2024 (%)		PERANGKAT DAERAH PENANGGUNG JAWAB
1	*2*	*3*	*4*	*5*		*6*		*7*		*8*		*9 = 8/5 x 100%*		*10*
				K	Rp	K	Rp	K	Rp	K	Rp	K	Rp	
			Koordinasi dan Sinkronisasi Pemanfaatan			99,92%	81.284.100		45.000.000	87,75%	39.485.400			
		Koordinasi dan Sinkronisasi				81,91%	85.037.150		-	0%	-			
			Koordinasi Pelaksanaan Penataan Ruang			81,91%	85.037.150		-	0%	-			
6	**URUSAN PEMERINTAHAN BIDANG**													
		PROGRAM PENUNJANG URUSAN PEMERINTAHAN DAERAH KABUPATEN/KOTA	**Tingkat Pencapaian Pelaksanaan Program Penunjang Urusan Pemerintahan Daerah**	**100%**	**3.896.469.604**	**97,59%**	**3.802.567.864**		**3.672.602.072**	**96,66%**	**3.550.099.697**	**96,66%**	**91,11%**	**DINAS PERUMAHAN RAKYAT DAN KAWASAN PERMUKIMAN, PERTANAHAN DAN LINGKUNGAN HIDUP**
		Perencanaan, Penganggaran, dan				98,08%	37.804.000		24.033.500	93,66%	22.509.900			
			Penyusunan Dokumen Perencanaan			97,56%	9.523.000		3.793.500	86,96%	3.298.900			
			Koordinasi dan Penyusunan Dokumen			97,06%	5.588.000		2.000.000	87,95%	1.758.900			
			Koordinasi dan Penyusunan Dokumen			99,15%	5.708.000		2.000.000	85,27%	1.705.300			
			Koordinasi dan Penyusunan DPA-SKPD			99,15%	5.708.000		1.970.000	91,90%	1.810.500			
			Koordinasi dan Penyusunan Perubahan			97,06%	5.588.000		1.780.000	89,43%	1.591.900			
			Evaluasi Kinerja Perangkat Daerah			98,82%	5.689.000		12.490.000	98,83%	12.344.400			
		Administrasi Keuangan Perangkat				98,94%	2.998.690.272		3.096.960.391	96,77%	2.996.943.870			
			Penyediaan Gaji dan Tunjangan ASN			98,94%	2.993.011.272		3.087.933.921	96,77%	2.988.173.270			
			Koordinasi dan Penyusunan Laporan			98,65%	5.679.000		9.026.470	97,17%	8.770.600			
		Administrasi Umum Perangkat Daerah				96,49%	256.016.900		103.895.341	98,20%	102.024.000			
			Penyediaan Komponen Instalasi			95,66%	4.930.000		5.153.741	97,33%	5.016.000			
			Penyediaan Peralatan dan Perlengkapan			86,95%	47.200.900		27.232.600	97,72%	26.612.000			
			Penyediaan Bahan Logistik Kantor			93,50%	11.220.000		28.464.000	97,58%	27.774.000			
			Penyediaan Barang Cetakan dan			97,65%	37.595.000		16.785.000	97,48%	16.362.000			
			Penyediaan Bahan Bacaan dan Peraturan			100%	1.440.000		1.440.000	100%	1.440.000			
			Penyelenggaraan Rapat Koordinasi dan			99,79%	153.631.000		24.820.000	100%	24.820.000			
		Penyediaan Jasa Penunjang Urusan				91,37%	482.559.892		435.962.840	96,34%	420.004.527			
			Penyediaan Jasa Surat Menyurat			100%	4.000.000		6.000.000	100%	6.000.000			
			Penyediaan Jasa Komunikasi, Sumber			64,72%	43.523.111		53.077.306	81,56%	43.289.571			
			Penyediaan Jasa Pelayanan Umum Kantor			95,22%	435.036.781		376.885.534	98,36%	370.714.956			
		Pemeliharaan Barang Milik Daerah				81,77%	27.496.800		11.750.000	73,34%	8.617.400			
			Penyediaan Jasa Pemeliharaan, Biaya			99,26%	5.394.800		1.750.000	46,63%	816.000			
			Penyediaan Jasa Pemeliharaan, Biaya			78,39%	22.102.000		10.000.000	78,01%	7.800.900			
		PROGRAM PENGEMBANGAN	**Persentase Warga Negara korban**	**100%**	**432.713.473**	**74,41%**	**121.035.525**		**56.634.800**	**97,76%**	**55.367.900**	**97,76%**	**12,80%**	**DINAS PERUMAHAN**
		Pendataan Penyediaan dan				84,75%	21.186.750		10.000.000	98,81%	9.881.000			
			Bencana atau Terkena			84,75%	21.186.750		10.000.000	98,81%	9.881.000			
		Pembangunan dan Rehabilitasi Rumah				72.54.%	99.848.775		46.634.800	97,54%	45.486.900			
			Rehabilitasi Rumah bagi Korban Bencana			78,62%	29.603.775		19.158.920	95,52%	18.300.000			
			Pembangunan Rumah bagi Korban			70,25%	70.245.000		27.475.880	98,95%	27.186.900			
		PROGRAM KAWASAN PERMUKIMAN	**Persentase penanganan kawasan**	**96,90**	**93.300.000**	**96,91%**	**9.691.350**		**-**	**0%**	**-**	**0%**	**0,00%**	**DINAS PERUMAHAN**
		Penataan dan Peningkatan Kualitas				96,91%	9.691.350		-	0%	-			
			Penyusunan/Review /Legalisasi Kebijakan			96,91%	9.691.350		-	0%	-			
		PROGRAM PERUMAHAN DAN	**Persentase kawasan permukiman kumuh**	**10%**	**543.430.500**	**88,90%**	**1.511.279.750**		**973.775.380**	**99,57%**	**969.605.081**	**-**	**178,42%**	**DINAS PERUMAHAN**
		Pencegahan Perumahan dan Kawasan				88,90%	1.511.279.750		973.775.380	99,57%	969.605.081			
			Perbaikan Rumah Tidak Layak Huni untuk			99,82%	1.497.371.150		973.775.380	99,57%	969.605.081			
			Kerja Sama Perbaikan Rumah Tidak Layak			6,95%	13.908.600		-	0%	-			
		PROGRAM PENINGKATAN	**Persentase PSU yang dibangun oleh**	**45,97%**	**4.378.350.000**	**97,03%**	**256.507.406**		**125.194.200**	**33,83%**	**42.357.225**	**-**	**0,97%**	**DINAS PERUMAHAN**
		Urusan Penyelenggaraan PSU				97,03%	256.507.406		125.194.200	33,83%	42.357.225			
			Perencanaan Penyediaan PSU Perumahan			94,93%	74.722.925		-	0%	-			
			Koordinasi dan Sinkronisasi dalam rangka			97,92%	181.784.481		125.194.200	33,83%	42.357.225			
7	**URUSAN PEMERINTAHAN BIDANG**													
		PROGRAM PENYELESAIAN SENGKETA	**Persentase penangan sengketa tanah**	**75%**	**116.524.138**	**98,18%**	**24.545.000**		**2.000.000**	**100%**	**2.000.000**	**133,33%**	**1,72%**	**DINAS PERUMAHAN**
		Penyelesaian Sengketa Tanah Garapan				98,18%	24.545.000		2.000.000	100%	2.000.000			
			Mediasi Penyelesaian Sengketa Tanah			98,18%	24.545.000		2.000.000	100%	2.000.000			
		PROGRAM REDISTRIBUSI TANAH,	**Bidang Tanah yang di Redistribusi**	**2.000**	**196.574.989**	**93,44%**	**34.622.500**		**15.372.800**	**98,10%**	**15.080.400**	**-**	**7,67%**	**DINAS PERUMAHAN**
		Penetapan Subjek dan Objek				93,44%	34.622.500		15.372.800	98,10%	15.080.400			
			Inventarisasi Subjek dan Objek			88,64%	13.017.425		1.000.000	100%	1.000.000			
			Inventarisasi dan Rekomendasi Objek			90,61%	4.411.525		1.000.000	100%	1.000.000			

NO	URUSAN / BIDANG URUSAN PEMERINTAHAN DAERAH DAN PROGRAM / KEGIATAN RPJMD dan RENSTRA		INDIKATOR KINERJA PROGRAM (OUTCOME) / KEGIATAN (OUTPUT)	TARGET RPJMD PADA TAHUN 2024 (AKHIR PERIODE RPJMD)		REALISASI CAPAIAN KINERJA RPJMD S.D RKPD TAHUN 2023 (N-1)		TARGET KINERJA DAN ANGGARAN RKPD TAHUN BERJALAN YANG DIEVALUASI (TAHUN 2024)		REALISASI KINERJA DAN ANGGARAN RKPD S.D TAHUN 2024		TINGKAT CAPAIAN KINERJA & REALISASI ANGGARAN RPJMD S.D. TAHUN 2024 (%)		PERANGKAT DAERAH PENANGGUNG JAWAB
1	*2*	*3*	*4*	*5*		*6*		*7*		*8*		*9 = 8/5 x 100%*		*10*
				K	Rp	K	Rp	K	Rp	K	Rp	K	Rp	
			Koordinasi Penyelenggaraan Redistribusi			97,80%	13.598.550		10.954.800	97,54%	10.684.900			
			Koordinasi dan Sinkronisasi Penataan			100%	3.595.000		2.418.000	99,07%	2.395.500			
		PROGRAM PENATAGUNAAN TANAH	**Persentase ketersediaan dokumen**	**80%**	**173.355.530**	**91,69%**	**13.752.800**		**6.000.000**	**99,23%**	**5.953.800**	**-**	**3,43%**	**DINAS PERUMAHAN**
		Penggunaan Tanah yang				91,69%	13.752.800		6.000.000	99,23%	5.953.800			
			Koordinasi dan Sinkronisasi Perencanaan			91,69%	13.752.800		6.000.000	99,23%	5.953.800			
8	URUSAN PEMERINTAHAN BIDANG													
		PROGRAM PERENCANAAN		**0**	**-**	**99,71%**	**24.657.400**		**229.650.001**	**99,61%**	**228.748.900**	**-**	**-**	**DINAS PERUMAHAN**
		Penyelenggaraan Kajian Lingkungan				99,71%	24.657.400		229.650.001	99,61%	228.748.900			
			Pembuatan dan Pelaksanaan KLHS			99,71%	24.657.400		229.650.001	99,61%	228.748.900			
		PROGRAM PENGENDALIAN	**Rata-rata Hasil Pengukuran Indeks**	**67,75%**	**220.500.000**	**97,55%**	**185.423.000**		**55.000.001**	**97,50%**	**53.626.917**	**-**	**24,32%**	**DINAS PERUMAHAN**
		Pencegahan Pencemaran dan/atau				97,55%	185.423.000		55.000.001	97,50%	53.626.917			
			Koordinasi, Sinkronisasi, dan Pelaksanaan			96,61%	118.068.000		50.000.000	97,26%	48.627.517			
			Koordinasi, Sinkronisasi dan Pelaksanaan			99,26%	67.355.000		5.000.000	99,99%	4.999.400			
		PROGRAM PENGELOLAAN	**Proporsi situs penting keanekaragaman**	**90%**	**330.750.000**	**99,26%**	**476.283.200**		**368.641.800**	**99,65%**	**367.362.685**	**-**	**111,07%**	**DINAS PERUMAHAN**
		Pengelolaan Keanekaragaman Hayati				99,26%	476.283.200		368.641.800	99,65%	367.362.685			
			Pengelolaan Ruang Terbuka Hijau (RTH)			99,26%	476.283.200		368.641.800	99,65%	367.362.685			
		PROGRAM PEMBINAAN DAN	**Persentase Pembinaan dan Pengawasan**	**70%**	**121.275.000**	**98,36%**	**63.948.000**		**29.017.900**	**98,81%**	**28.671.800**	**-**	**23,64%**	**DINAS PERUMAHAN**
		Pembinaan dan Pengawasan Terhadap				98,36%	63.948.000		29.017.900	98,81%	28.671.800			
			Fasilitasi Pemenuhan Ketentuan dan			100%	15.012.000		14.007.900	97,53%	13.661.800			
			Pengawasan Usaha dan/atau Kegiatan			97,87%	48.936.000		15.010.000	100%	15.010.000			
		PROGRAM PENINGKATAN	**Terfasilitasi peningkatan pendidikan,**	**1**	**60.637.500**	**99,98%**	**4.978.900**		**2.000.000**	**95,00%**	**1.900.000**	**-**	**3,13%**	**DINAS PERUMAHAN**
		Penyelenggaraan Pendidikan,				99,98%	4.978.900		2.000.000	95,00%	1.900.000			
			Penyelenggaraan Pendidikan, Pelatihan,			99,98%	4.978.900		2.000.000	95,00%	1.900.000			
		PROGRAM PENGHARGAAN	**Terfasilitasi pemberian penghargaan**	**1**	**88.200.000**	**99,98%**	**64.293.150**		**15.000.000**	**100%**	**14.999.600**	**-**	**17,01%**	**DINAS PERUMAHAN**
		PemberianPenghargaanLingkunganHid				0%	-		15.000.000	100%	14.999.600			
			Penilaian Kinerja Masyarakat/Lembaga			0%	-		15.000.000	100%	14.999.600			
		Peningkatan Kapasitas dan	Pengelolaan Lingkungan Hidup			99,98%	64.293.150		-	0%	-			
			Peningkatan Kapasitas dan Kompetensi			99,98%	64.293.150		-	0%	-			
		PROGRAM PENANGANAN	**Persentase Pengaduan masyarakat**	**100%**	**31.972.500**	**96,78%**	**31.095.480**		**-**	**0%**	**-**	**0,00%**	**0,00%**	**DINAS PERUMAHAN**
		Penyelesaian Pengaduan Masyarakat				96,78%	31.095.480		-	0%	-			
			Penyelesaian Pengaduan Masyarakat di			96,78%	31.095.480		-	0%	-			
		PROGRAM PENGELOLAAN	**Persentase jumlah sampah yang**	**46%**	**2.182.015.980**	**99,57%**	**1.855.620.976**		**1.667.456.502**	**99,80%**	**1.664.187.357**	**-**	**76,27%**	**DINAS PERUMAHAN**
		Pengelolaan Sampah				99,57%	1.855.620.976		1.667.456.502	99,80%	1.664.187.357			
			Penyusunan Kebijakan dan Strategi			100%	5.133.300		8.266.200	100%	8.266.200			
			Pengoperasian dan Pemeliharaan sarana			0%	-		468.335.354	99,93%	467.985.940			
			Pengurangan Sampah dengan Melakukan			100%	28.696.000		-	0%	-			
			Penanganan Sampah dengan Melakukan			99,56%	1.815.748.876		1.073.634.948	99,73%	1.070.715.217			
			Penanganan sampah melalui pemrosesan			0%	-		105.050.000	100%	105.050.000			
			Peningkatan Peran Serta Masyarakat			98,74%	6.042.800		12.170.000	100%	12.170.000			
9	URUSAN PEMERINTAHAN BIDANG													
		PROGRAM PENUNJANG URUSAN	**Tingkat Pencapaian Pelaksanaan**	**100%**	**4.524.543.927**	**99,61%**	**4.506.760.284**		**3.986.259.003**	**87,12%**	**3.472.870.129**	**87,12%**	**76,76%**	**SATUAN POLISI PAMONG**
		Perencanaan, Penganggaran, dan Evaluasi Kinerja Perangkat Daerah				96,80%	43.672.900		19.516.500	98,14%	19.153.000			
			Penyusunan Dokumen Perencanaan Perangkat Daerah			97,64%	12.663.850		13.574.000	100%	13.574.000			
			RKA- SKPD			98,94%	11.262.700		3.042.500	88,55%	2.694.000			
			Koordinasi dan Penyusunan DPA-SKPD			99,58%	10.782.200		925.000	99,46%	920.000			
			Capaian Kinerja dan Ikhtisar Realisasi			90,21%	8.964.150		1.975.000	99,49%	1.965.000			
		Daerah				99,71%	3.522.591.674		3.498.593.523	85,46%	2.989.900.609			
			Penyediaan Gaji dan Tunjangan ASN			99,71%	3.522.591.674		3.498.593.523	85,39%	2.987.423.609			
			Keuangan Akhir Tahun SKPD			0%	-		2.477.000	100%	2.477.000			
		Administrasi Kepegawaian Perangkat				0%	-		58.550.000	100%	58.550.000			
			Kelengkapannya			0%	-		58.550.000	100%	58.550.000			
		Administrasi Umum Perangkat Daerah				98,95%	199.355.766		187.368.500	99,94%	187.254.400			
			Listrik/Penerangan Bangunan Kantor			96,24%	5.041.000		12.277.475	100%	12.277.000			
			Kantor			0%	-		35.824.286	100%	35.824.000			
			Penyediaan Bahan Logistik Kantor			96,47%	51.523.500		14.955.000	100%	14.955.000			
			Penggandaan			99,98%	52.804.900		19.371.734	100%	19.371.700			

NO	URUSAN / BIDANG URUSAN PEMERINTAHAN DAERAH DAN PROGRAM / KEGIATAN RPJMD dan RENSTRA		INDIKATOR KINERJA PROGRAM (OUTCOME) / KEGIATAN (OUTPUT)	TARGET RPJMD PADA TAHUN 2024 (AKHIR PERIODE RPJMD)		REALISASI CAPAIAN KINERJA RPJMD S.D RKPD TAHUN 2023 (N-1)		TARGET KINERJA DAN ANGGARAN RKPD TAHUN BERJALAN YANG DIEVALUASI (TAHUN 2024)		REALISASI KINERJA DAN ANGGARAN RKPD S.D TAHUN 2024		TINGKAT CAPAIAN KINERJA & REALISASI ANGGARAN RPJMD S.D. TAHUN 2024 (%)		PERANGKAT DAERAH PENANGGUNG JAWAB
1	*2*	*3*	*4*	*5*		*6*		*7*		*8*		*9 = 8/5 x 100%*		*10*
				K	Rp	K	Rp	K	Rp	K	Rp	K	Rp	
			Konsultasi SKPD			99,98%	89.986.366		104.940.000	99,89%	104.826.700			
		Penunjang Urusan Pemerintah Daerah				99,98%	26.618.000		-	0%	-			
			Kantor atau Bangunan Lainnya			99,98%	26.618.000		-	0%	-			
		Pemerintahan Daerah				99,50%	608.397.944		192.260.480	97,81%	188.042.120			
			Daya Air dan Listrik			84,77%	16.396.144		17.180.480	75,45%	12.962.120			
			Perlengkapan Kantor			99,88%	89.889.800		3.600.000	100%	3.600.000			
			Penyediaan Jasa Pelayanan Umum Kantor			100%	502.112.000		171.480.000	100%	171.480.000			
		Penunjang Urusan Pemerintahan				99,23%	106.124.000		29.970.000	100%	29.970.000			
			Pemeliharaan, Pajak dan Perizinan			99,23%	106.124.000		29.970.000	100%	29.970.000			
		PROGRAM PENINGKATAN	**Persentase penyelesaian pelanggaran**	**100%**	**3.029.007.974**	**99,80%**	**2.978.436.656**		**3.086.879.745**	**90,91%**	**2.806.347.538**	**90,91%**	**92,65%**	**SATUAN POLISI PAMONG**
		Penanganan Gangguan Ketenteraman				99,82%	2.659.991.396		2.943.273.156	90,51%	2.663.895.038			
			Pencegahan Gangguan Ketenteraman dan			99,10%	49.548.000		34.091.154	100%	34.090.300			
			Penindakan Atas Gangguan Ketenteraman			99,22%	10.530.000		-	0%	-			
			Koordinasi Penyelenggaraan Ketentraman			99,92%	51.259.300		19.132.500	99,99%	19.129.790			
			Pemberdayaan Perlindungan Masyarakat			99,74%	9.910.000		18.352.200	100%	18.351.800			
			Peningkatan Kapasitas SDM Satuan Polisi			99,91%	19.980.000		17.461.950	100%	17.461.800			
			Kerja Sama antar Lembaga dan Kemitraan			97,75%	21.700.000		15.575.624	100%	15.575.600			
			Pengadaan dan Pemeliharaan Sarana dan			100%	15.299.250		10.000.000	100%	10.000.000			
			Penyusunan SOP Ketertiban Umum dan			94,77%	7.581.750		54.312.000	99,90%	54.255.800			
			Penyediaan Layanan dalam rangka			99,87%	2.474.183.096		2.774.347.728	89,93%	2.495.029.948			
		Penegakan Peraturan Daerah				99,51%	255.638.700		75.394.500	98,47%	74.240.500			
			Sosialisasi Penegakan Peraturan Daerah			99,70%	65.936.800		25.448.000	99,24%	25.255.600			
			Pengawasan Atas Kepatuhan Terhadap			98,70%	42.518.000		31.599.500	99,75%	31.520.600			
			Penanganan Atas Pelanggaran Peraturan			99,67%	147.183.900		18.347.000	95,19%	17.464.300			
		Pembinaan Penyidik Pegawai Negeri				100%	62.806.560		68.212.089	100%	68.212.000			
			Pengembangan Kapasitas dan Karier PPNS			100%	62.806.560		68.212.089	100%	68.212.000			
		PROGRAM PENUNJANG URUSAN	**Tingkat Pencapaian Pelaksanaan**	**100%**	**3.881.871.885**	**98,34%**	**3.817.415.855**		**4.091.295.063**	97,36%	**3.983.107.262**	**97,36%**	**102,61%**	**BADAN**
		Perencanaan, Penganggaran, dan				97,36%	40.143.550		31.656.120	97,97%	31.012.000			
			Penyusunan Dokumen Perencanaan			99,53%	18.674.300		11.077.120	99,39%	11.009.200			
			Koordinasi dan Penyusunan Dokumen			97,93%	7.848.500		9.255.000	98,37%	9.104.000			
			Koordinasi dan Penyusunan Dokumen			99,33%	6.630.500		4.440.000	98,20%	4.360.000			
			Koordinasi dan Penyusunan DPA-SKPD			80,06%	731.750		1.049.000	100%	1.049.000			
			Koordinasi dan Penyusunan Laporan			0%	-		5.835.000	94,08%	5.489.800			
			Koordinasi dan Penyusunan Perubahan			87,51%	750.000		-	0%	-			
			Evaluasi Kinerja Perangkat Daerah			91,69%	5.508.500		-	0%	-			
		Administrasi Keuangan Perangkat				98,78%	2.455.188.984		2.875.724.059	97,30%	2.798.094.136			
			Penyediaan Gaji dan Tunjangan ASN			98,77%	2.445.788.734		2.860.000.359	97,30%	2.782.789.136			
			Koordinasi dan Penyusunan Laporan			99,40%	9.400.250		15.723.700	97,34%	15.305.000			
		Administrasi Barang Milik Daerah				0%	-		11.634.000	98,45%	11.453.200			
			Pengamanan Barang Milik Daerah SKPD			0%	-		3.300.000	99,24%	3.275.000			
			Koordinasi dan Penilaian Barang			0%	-		8.334.000	98,13%	8.178.200			
		Administrasi Umum Perangkat Daerah				94,80%	259.461.560		185.202.078	97,87%	181.258.363			
			Penyediaan Komponen Instalasi			99,88%	7.724.000		5.885.000	100%	5.885.000			
			Penyediaan Peralatan dan Perlengkapan			79,13%	24.731.800		24.417.328	93,34%	22.790.000			
			Penyediaan Bahan Logistik Kantor			98,22%	28.454.200		28.210.000	99,06%	27.944.000			
			Penyediaan Barang Cetakan dan			70,28%	12.790.500		15.450.750	88,02%	13.600.000			
			Penyediaan Bahan Bacaan dan Peraturan			66,67%	3.240.000		1.620.000	88,89%	1.440.000			
			Penyelenggaraan Rapat Koordinasi dan			99,91%	178.921.060		106.019.000	99,98%	105.999.363			
			Penatausahaan Arsip Dinamis pada SKPD			100%	3.600.000		3.600.000	100%	3.600.000			
		Pengadaan Barang Milik Daerah				99,78%	12.535.000		30.804.400	91,87%	28.300.000			
			Pengadaan Peralatan dan Mesin Lainnya			99,11%	3.035.000		30.804.400	91,87%	28.300.000			
			Pengadaan Sarana dan Prasarana Gedung			100%	9.500.000		-	0%	-			
		Penyediaan Jasa Penunjang Urusan				97,99%	903.082.261		839.267.356	97,48%	818.158.213			
			Penyediaan Jasa Surat Menyurat			100%	8.000.000		7.310.000	100,00%	7.310.000			
			Penyediaan Jasa Komunikasi, Sumber			86,37%	47.881.738		48.200.000	85,52%	41.222.853			
			Penyediaan Jasa Pelayanan Umum Kantor			98,72%	847.200.523		783.757.356	98,20%	769.625.360			
		Pemeliharaan Barang Milik Daerah				99,98%	147.004.500		117.007.050	98,14%	114.831.350			
			Penyediaan Jasa Pemeliharaan, Biaya			99,98%	142.532.200		109.767.050	98,06%	107.633.350			
			Penyediaan Jasa Pemeliharaan, Biaya			96,70%	4.472.300		7.240.000	99,42%	7.198.000			

NO	URUSAN / BIDANG URUSAN PEMERINTAHAN DAERAH DAN PROGRAM / KEGIATAN RPJMD dan RENSTRA		INDIKATOR KINERJA PROGRAM (OUTCOME) / KEGIATAN (OUTPUT)	TARGET RPJMD PADA TAHUN 2024 (AKHIR PERIODE RPJMD)		REALISASI CAPAIAN KINERJA RPJMD S.D RKPD TAHUN 2023 (N-1)		TARGET KINERJA DAN ANGGARAN RKPD TAHUN BERJALAN YANG DIEVALUASI (TAHUN 2024)		REALISASI KINERJA DAN ANGGARAN RKPD S.D TAHUN 2024		TINGKAT CAPAIAN KINERJA & REALISASI ANGGARAN RPJMD S.D. TAHUN 2024 (%)		PERANGKAT DAERAH PENANGGUNG JAWAB
1	*2*	*3*	*4*	*5*		*6*		*7*		*8*		*9 = 8/5 x 100%*		*10*
				K	Rp	K	Rp	K	Rp	K	Rp	K	Rp	
		PROGRAM PENANGGULANGAN	**Persentase Warga Negara yang**	**93%**	**895.163.900**	**95,30%**	**638.280.166**		**728.744.650**	**96,46%**	**702.970.653**	-	**78,53%**	**BADAN**
		Pelayanan Informasi Rawan Bencana				91,87%	34.279.032		143.920.900	98,51%	141.780.255			
			Penyusunan Kajian Risiko Bencana			0%	-		124.390.000	99,40%	123.640.300			
			Sosialisasi, Komunikasi, Informasi dan			91,87%	34.279.032		19.530.900	92,88%	18.139.955			
		Pelayanan Pencegahan dan				96,90%	292.184.375		476.885.450	95,75%	456.606.417			
			Pelatihan Keluarga Tanggap Bencana			0%	-		7.313.000	97,40%	7.123.017			
			Penyusunan Rencana Penanggulangan			99,33%	217.825.100		-	0%	-			
			Penyediaan Peralatan Perlindungan dan			0%	-		5.080.000	99,41%	5.050.000			
			Pelatihan Pencegahan dan Mitigasi			0%	-		400.000.000	95,43%	381.712.650			
			Pengelolaan Risiko Bencana			97,03%	21.775.175		3.300.000	100,00%	3.300.000			
			Pengembangan Kapasitas Tim Reaksi			93,83%	51.534.100		50.972.450	97,09%	49.487.650			
			PengendalianOperasi dan Penyediaan			0%	-		10.220.000	97,19%	9.933.100			
			Gladi Kesiapsiagaan Terhadap Bencana			99,06%	1.050.000		-	0%	-			
		Pelayanan Penyelamatan dan Evakuasi				98,64%	47.816.600		53.912.000	98,22%	52.954.600			
			Respon Cepat Darurat Bencana			98,54%	27.904.700		9.419.000	98,46%	9.274.300			
			Pencarian, Pertolongan dan Evakuasi			98,78%	19.911.900		21.221.000	97,35%	20.658.300			
			Penyediaan Logistik Penyelamatan dan			0%	-		20.572.000	100%	20.572.000			
			Aktivasi Sistem Komando Penanganan			0%	-		2.700.000	90,74%	2.450.000			
		Penataan Sistem Dasar				93,46%	264.000.159		54.026.300	95,56%	51.629.381			
			Penguatan Kelembagaan Bencana			97,59%	17.974.850		6.100.000	93,44%	5.700.000			
			Kerja Sama antar Lembaga dan Kemitraan			92,67%	160.828.677		5.600.000	99,20%	5.555.000			
			Kabupaten/Kota			94,14%	85.196.632		42.326.300	95,39%	40.374.381			
		PROGRAM PENCEGAHAN,		**88%**	**274.168.419**	**98,39%**	**244.665.900**		**615.682.000**	97,24%	**598.682.600**	-	**218,36%**	**BADAN**
		Pencegahan, Pengendalian,				97,26%	88.973.100		15.682.000	98,39%	15.430.000			
			Pencegahan Kebakaran dalam Daerah			94,05%	34.111.700		13.742.000	98,17%	13.490.000			
			Pemadaman dan Pengendalian Kebakaran			99,13%	31.083.900		-	0%	-			
			Penyelamatan dan Evakuasi Korban			99,68%	23.777.500		1.940.000	100%	1.940.000			
		Pemberdayaan Masyarakat dalam				99,05%	155.692.800		600.000.000	97,21%	583.252.600			
			Pemberdayaan Masyarakat dalam			99,05%	155.692.800		600.000.000	97,21%	583.252.600			
10	**URUSAN PEMERINTAHAN BIDANG**													
		PROGRAM PENUNJANG URUSAN	**Tingkat Pencapaian Pelaksanaan**	**100%**	**3.717.998.436**	**99,16%**	**3.686.865.851**		**3.598.760.636**	**99,28%**	**3.572.891.795**	**99,28%**	**96,10%**	**DINAS SOSIAL,**
		Evaluasi Kinerja Perangkat Daerah				99,72%	4.544.950		-	0%	-			
			Perangkat Daerah			99,89%	2.416.950		-	0%	-			
			RKA- SKPD			0%	-		-	0%	-			
			Perubahan RKA-SKPD			99,58%	2.128.000		-	0%	-			
			Koordinasi dan Penyusunan DPA-SKPD			0%	-		-	0%	-			
			DPA- SKPD			0%	-		-	0%	-			
			Capaian Kinerja dan Ikhtisar Realisasi			0%	-		-	0%	-			
			Evaluasi Kinerja Perangkat Daerah			0%	-		-	0%	-			
		Daerah				99,74%	3.064.422.843		3.036.757.562	99,65%	3.026.274.319			
			Penyediaan Gaji dan Tunjangan ASN			99,74%	3.064.422.843		3.036.757.562	99,65%	3.026.274.319			
			Pengujian/Verifikasi Keuangan SKPD			0%	-		-	0%	-			
			SKP			0%	-		-	0%	-			
			Koordinasi dan Penyusunan Laporan Keuangan Akhir Tahun SKPD			0%	-		-	0%	-			
			Pengelolaan dan Penyiapan Bahan Tanggapan Pemeriksaan			0%	-		-	0%	-			
			Koordinasi dan Penyusunan Laporan Keuangan Bulanan/ Triwulanan/ Semesteran SKPD			100%	2.730.000		-	0%	-			
			Penyusunan Pelaporan dan Analisis Prognosis Realisasi Anggaran			0%	-		-	0%	-			
		pada Perangkat Daerah				100%	8.553.000		-	0%	-			
			Barang Milik Daerah SKPD			100%	2.917.000		-	0%	-			
			Barang Milik Daerah pada SKPD			100%	2.872.000		-	0%	-			
			SKPD			100%	2.764.000		-	0%	-			
		Administrasi Umum Perangkat Daerah				92,06%	121.568.300		157.257.690	94,92%	149.264.500			

NO	URUSAN / BIDANG URUSAN PEMERINTAHAN DAERAH DAN PROGRAM / KEGIATAN RPJMD dan RENSTRA		INDIKATOR KINERJA PROGRAM (OUTCOME) / KEGIATAN (OUTPUT)	TARGET RPJMD PADA TAHUN 2024 (AKHIR PERIODE RPJMD)		REALISASI CAPAIAN KINERJA RPJMD S.D RKPD TAHUN 2023 (N-1)		TARGET KINERJA DAN ANGGARAN RKPD TAHUN BERJALAN YANG DIEVALUASI (TAHUN 2024)		REALISASI KINERJA DAN ANGGARAN RKPD S.D TAHUN 2024		TINGKAT CAPAIAN KINERJA & REALISASI ANGGARAN RPJMD S.D. TAHUN 2024 (%)		PERANGKAT DAERAH PENANGGUNG JAWAB
1	*2*	*3*	*4*	*5*		*6*		*7*		*8*		*9 = 8/5 x 100%*		*10*
				K	Rp	K	Rp	K	Rp	K	Rp	K	Rp	
			Penyediaan Komponen Instalasi Listrik/Penerangan Bangunan Kantor			100%	4.620.000		4.290.000	89,74%	3.850.000			
			Penyediaan Peralatan dan Perlengkapan Kantor			69,86%	17.381.500		22.620.000	84,93%	19.211.500			
			Penyediaan Bahan Logistik Kantor			96,38%	22.401.500		50.765.690	93,78%	47.609.600			
			Penyediaan Barang Cetakan dan Penggandaan			90,91%	21.425.000		27.471.000	96,74%	26.575.000			
			Penyediaan Bahan Bacaan dan Peraturan Perundang-undangan			100%	1.750.000		-	0%	-			
			Konsultasi SKPD			100%	50.990.300		49.711.000	99,81%	49.618.400			
			Penatausahaan Arsip Dinamis pada SKPD			100%	3.000.000		2.400.000	100%	2.400.000			
		Pengadaan Barang Milik Daerah				100%	28.426.680		10.600.000	100%	10.600.000			
			Pengadaan Peralatan dan Mesin Lainnya			0%	-		10.600.000	100%	10.600.000			
			Pengadaan Sarana dan Prasarana Gedung			100%	28.426.680		-	0%	-			
		Penyediaan Jasa Penunjang Urusan				97,84%	387.733.278		365.655.884	98,55%	360.357.676			
			Penyediaan Jasa Surat Menyurat			100%	2.000.000		2.400.000	100%	2.400.000			
			Penyediaan Jasa Komunikasi, Sumber			94,37%	50.500.194		49.870.000	98,66%	49.201.644			
			Penyediaan Jasa Pelayanan Umum Kantor			98,37%	335.233.084		313.385.884	98,52%	308.756.032			
		Pemeliharaan Barang Milik Daerah				94,76%	71.616.800		28.489.500	92,65%	26.395.300			
			Pemeliharaan Peralatan dan Mesin			0%	-		21.889.500	90,62%	19.835.300			
			Penyediaan Jasa Pemeliharaan, Biaya			86,51%	25.416.800		-	0%	-			
			Penyediaan Jasa Pemeliharaan, Biaya			0%	-		-	0%	-			
			Pemeliharaan/Rehabilitasi Gedung Kantor			100%	34.350.000		-	0%	-			
			Pemeliharaan/Rehabilitasi Sarana dan			100%	11.850.000		6.600.000	99,39%	6.560.000			
		Penataan Organisasi				0%	-		-	0%	-			
			Jabatan			0%	-		-	0%	-			
		PROGRAM PEMBERDAYAAN SOSIAL	**Rasio pekerja sosial professional**	**100%**	**755.040.000**	**90,57%**	**108.035.000**		**293.655.090**	**90,30%**	**265.159.658**	**90,30%**	**35,12%**	**DINAS SOSIAL,**
		Terpencil (KAT)				0%	-		131.831.500	78,80%	103.879.273			
			Fasilitasi Pemberdayaan Sosial KAT			0%	-		16.708.000	91,21%	15.239.205			
			Peningkatan Kapasitas dan Pendampingan			0%	-		115.123.500	77%	88.640.068			
		Daerah Kabupaten/Kota				0%	-		350	0%	-			
			Izin Undian Gratis Berhadiah dan			0%	-		350	0%	-			
		Kesejahteraan Sosial Daerah				90,57%	108.035.000		161.823.240	99,66%	161.280.385			
			Sosial Masyarakat Kewenangan			97,94%	50.850.000		79.613.240	99,83%	79.477.885			
			Kesejahteraan Sosial Kecamatan			84,88%	57.185.000		82.210.000	99,50%	81.802.500			
		PROGRAM PENANGANAN WARGA	**Jumlah Warga Negara Migran Korban**	**100%**	**82.500.000**	**100%**	**14.127.000**		**11.249.880**	**99,84%**	**11.231.350**	**99,84%**	**13,61%**	**DINAS SOSIAL,**
		Korban Tindak Kekerasan dari Titik				100%	14.127.000		11.249.880	99,84%	11.231.350			
			Migran Korban Tindak Kekerasan dari Titik			100%	14.127.000		11.249.880	99,84%	11.231.350			
		PROGRAM REHABILITASI SOSIAL	**Persentase (%) penyandang disabilitas**	**100%**	**2.291.740.000**	**100%**	**234.331.648**		**811.525.140**	**99,66%**	**808.735.842**	**99,66%**	**35,29%**	**DINAS SOSIAL,**
		Disabilitas Terlantar, Anak Terlantar,				99,99%	83.650.400		528.454.240	99,81%	527.453.854			
			Penyediaan Permakanan			100%	19.354.000		23.892.240	99,08%	23.672.050			
			Penyediaan Sandang			100%	9.534.000		25.320.000	99,81%	25.272.000			
			Penyediaan Alat Bantu			99,95%	16.731.400		7.095.000	96,29%	6.832.000			
			Keluarga			100%	8.566.000		-	0%	-			
			Spiritual, dan Sosial			100%	22.491.000		167.756.000	99,93%	167.633.239			
			Keluarga Penyandang Disabilitas			0%	-		5.200.000	98%	5.095.800			
			dan Kesehatan Dasar			0%	-		254.543.000	99,91%	254.301.765			
			Pemberian Layanan Kedaruratan			0%	-		15.242.000	100%	15.242.000			
			Keluarga			0%	-		7.001.000	99,99%	7.000.300			
			Pemberian Layanan Rujukan			100%	6.974.000		22.405.000	100%	22.404.700			
		Rehabilitasi Sosial Penyandang				100%	150.681.248		283.070.900	99,37%	281.281.988			
			Penyediaan Permakanan			0%	-		12.949.500	99,83%	12.927.000			
			Penyediaan Sandang			99,96%	7.500.000		9.000.000	100%	9.000.000			
			Keluarga			100%	6.010.000		-	0%	-			
			Penyediaan Alat Bantu			0%	-		12.900.000	88,61%	11.430.440			
			Spiritual, dan Sosia			0%	-		231.020.000	99,94%	230.884.948			
			Pemberian Layanan Rujukan			100%	56.430.000		13.482.000	98,93%	13.338.300			
			dalam Pelaksanaan Rehabilitasi Sosial			100%	80.741.248		3.719.400	99,51%	3.701.300			

NO	URUSAN / BIDANG URUSAN PEMERINTAHAN DAERAH DAN PROGRAM / KEGIATAN RPJMD dan RENSTRA		INDIKATOR KINERJA PROGRAM (OUTCOME) / KEGIATAN (OUTPUT)	TARGET RPJMD PADA TAHUN 2024 (AKHIR PERIODE RPJMD)		REALISASI CAPAIAN KINERJA RPJMD S.D RKPD TAHUN 2023 (N-1)		TARGET KINERJA DAN ANGGARAN RKPD TAHUN BERJALAN YANG DIEVALUASI (TAHUN 2024)		REALISASI KINERJA DAN ANGGARAN RKPD S.D TAHUN 2024		TINGKAT CAPAIAN KINERJA & REALISASI ANGGARAN RPJMD S.D. TAHUN 2024 (%)		PERANGKAT DAERAH PENANGGUNG JAWAB
1	*2*	*3*	*4*	*5*		*6*		*7*		*8*		*9 = 8/5 x 100%*		*10*
				K	Rp	K	Rp	K	Rp	K	Rp	K	Rp	
		PROGRAM PERLINDUNGAN DAN JAMINAN SOSIAL	**Penanganan anak-anak terlantar**	**100%**	**176.660.000**	**98,09%**	**65.892.783**		**63.257.350**	**94,90%**	**60.034.321**	**94,90%**	**33,98%**	**DINAS SOSIAL, PEMBERDAYAAN**
		Pemeliharaan Anak-Anak Terlantar				99,57%	24.824.153		11.244.000	99,78%	11.219.500			
			Penjangkauan Anak-Anak Terlantar			99,57%	24.824.153		11.244.000	99,78%	11.219.500			
		Cakupan Daerah Kabupaten/Kota				97,22%	41.068.630		52.013.350	93,85%	48.814.821			
			Daerah Kabupaten/Kota			97,19%			52.013.000	93,85%	48.814.821			
			Keluarga			97,28%	15.617.730		-	0%	-			
			Ekonomi Masyarakat			0%	-		350	0%	-			
		PROGRAM PENANGANAN BENCANA	**Persentase korban bencana yang**	**100%**	**528.000.000**	**99,03%**	**271.151.400**		**326.018.400**	**99,15%**	**323.259.400**	**99,15%**	**61,22%**	**DINAS SOSIAL,**
		Alam dan Sosial Kabupaten/Kota				99,11%	201.973.700		326.018.400	99,15%	323.259.400			
			Penyediaan Makanan			100%	41.889.000		124.730.000	99,96%	124.683.400			
			Penyediaan Sandang			100%	13.800.000		49.100.000	94,99%	46.642.000			
			Pengungsi			86,93%	9.718.600		57.650.000	99,86%	57.572.000			
			Rentan			99,74%	136.566.100		94.538.400	99,81%	94.362.000			
		Masyarakat Terhadap Kesiapsiagaan				98,79%	69.177.700		-	0%	-			
			Kampung Siaga Bencana			98,75%	11.221.700		-	0%	-			
			Taruna Siaga Bencana			98,80%	57.956.000		-	0%	-			
		PROGRAM PENGELOLAAN TAMAN MAKAM PAHLAWAN	**Persentase Sarpras Taman Makam Pahlawan yang tersedia dan terpelihara sesuai standar**	**60%**	**40.896.000**	**99,95%**	**2.943.800**		-	0%	-	**0%**	**0%**	**DINAS SOSIAL, PEMBERDAYAAN PEREMPUAN, DAN PERLINDUNGAN ANAK**
		Pahlawan Nasional Kabupaten/Kota				99,95%	2.943.800		-	0%	-			
			Makam Pahlawan Nasional			99,95%	2.943.800		-	0%	-			
11	**URUSAN PEMERINTAHAN BIDANG**													
		PROGRAM PENGARUSUTAMAAN GENDER DAN PEMBERDAYAAN PEREMPUAN	**Persentase partisipasi perempuan di lembaga pemerintah**	**4,23%**	**245.155.903**	**99,41%**	**305.365.600**		**310.260.131**	**99,99%**	**310.233.377**	**-**	**126,55%**	**DINAS SOSIAL, PEMBERDAYAAN PEREMPUAN, DAN PERLINDUNGAN ANAK**
		Gender (PUG) pada Lembaga				97,96%	86.364.600		18.934.731	100%	18.934.731			
			Koordinasi dan Sinkronisasi Perumusan			100%	35.539.600		9.011.731	100%	9.011.731			
			Pelaksanaan PUG termasuk PPRG			96,58%	50.825.000		9.923.000	100%	9.923.000			
		Politik, Hukum, Sosial, dan Ekonomi				100%	8.008.500		47.682.700	99,97%	47.667.946			
			Perempuan di Bidang Politik, Hukum,			100%	2.612.500		12.074.300	99,94%	12.067.000			
			Peningkatan Partisipasi Perempuan dan			100%	5.396.000		35.608.400	99,98%	35.600.946			
		Lembaga Penyedia Layanan				100%	210.992.500		243.630.700	100%	243.630.700			
			Advokasi Kebijakan dan Pendampingan			0%	-		12.123.900	100%	12.123.900			
			Lembaga Penyedia Layanan			100%	17.907.099		225.000.000	99,99%	224.988.000			
			Pengembangan Komunikasi, Informasi			0%	-		6.518.800	100%	6.518.800			
		PROGRAM PERLINDUNGAN PEREMPUAN		**100%**	**166.374.629**	**67,95%**	**148.914.000**		**103.543.850**	**99,46%**	**102.987.250**	**99,46%**	**61,90%**	**DINAS SOSIAL, PEMBERDAYAAN PEREMPUAN, DAN PERLINDUNGAN ANAK**
		Perempuan Lingkup Daerah				99,33	56.956.000		33.548.400	98,80%	33.144.800			
			Advokasi Kebijakan dan Pendampingan			0%	-		33.548.400	98,80%	33.144.800			
			Kebijakan, Program dan Kegiatan			99,33%	56.956.000		-	0%	-			
		bagi Perempuan Korban Kekerasan				28,04%	27.200.000		42.782.000	99,64%	42.629.000			
			Penyediaan Layanan Rujukan Lanjutan			28,04%	27.200.000		42.782.000	99,64%	42.629.000			
		Lembaga Penyedia Layanan				99,90%	64.758.000		27.213.450	100%	27.213.450			
			Lembaga Penyedia Layanan Penanganan			99,90%	64.758.000		12.448.650	100%	12.448.650			
			Penguatan Jejaring antar Lembaga			0%	-		14.764.800	100%	14.764.800			
		PROGRAM PENINGKATAN KUALITAS				**0%**	**-**		**34.808.000**	**98,66%**	**34.340.334**	**#DIV/0!**	**#DIV/0!**	**DINAS SOSIAL,**
		Peningkatan Kualitas Keluarga dalam				0%	-		13.636.000	96,57%	13.168.534			
			Pengembangan Kegiatan Masyarakat			0%	-		13.636.000	96,57%	13.168.534			
		Penguatandan Pengembangan				0%	-		21.172.000	100%	21.171.800			
			Advokasi Kebijakan dan Pendampingan			0%	-		21.172.000	100%	21.171.800			
		PROGRAM PENGELOLAAN SISTEM DATA GENDER DAN ANAK		**100%**	**38.919.469**	**92,37%**	**17.907.099**		-	**0%**	-	-	-	**DINAS SOSIAL, PEMBERDAYAAN PEREMPUAN, DAN PERLINDUNGAN ANAK**
		dan Penyajian Data Gender dan Anak				92,37%	17.907.099		-	0%	-			

NO	URUSAN / BIDANG URUSAN PEMERINTAHAN DAERAH DAN PROGRAM / KEGIATAN RPJMD dan RENSTRA		INDIKATOR KINERJA PROGRAM (OUTCOME) / KEGIATAN (OUTPUT)	TARGET RPJMD PADA TAHUN 2024 (AKHIR PERIODE RPJMD)		REALISASI CAPAIAN KINERJA RPJMD S.D RKPD TAHUN 2023 (N-1)		TARGET KINERJA DAN ANGGARAN RKPD TAHUN BERJALAN YANG DIEVALUASI (TAHUN 2024)		REALISASI KINERJA DAN ANGGARAN RKPD S.D TAHUN 2024		TINGKAT CAPAIAN KINERJA & REALISASI ANGGARAN RPJMD S.D. TAHUN 2024 (%)		PERANGKAT DAERAH PENANGGUNG JAWAB
1	*2*	*3*	*4*	*5*		*6*		*7*		*8*		*9 = 8/5 x 100%*		*10*
				K	Rp	K	Rp	K	Rp	K	Rp	K	Rp	
			Kewenangan Kabupaten/Kota			92,37%	17.907.099		-	0%	-			
		PROGRAM PEMENUHAN HAK ANAK		**100%**	**27.500.000**	**89,19%**	**58.289.647**		**127.397.500**	**95,91%**	**122.181.200**	**95,91%**	**444,30%**	**DINAS SOSIAL, PEMBERDAYAAN PEREMPUAN, DAN PERLINDUNGAN ANAK**
		Pemerintah, Nonpemerintah, dan				73.26.%	17.756.292		70.076.500	94,10%	65.939.000			
			Pemenuhan Hak Anak pada Lembaga			76.04.%	13.703.792		70.076.500	94,10%	65.939.000			
			Pemenuhan Hak Anak Kewenangan			65.21.%	4.052.500		-	0%	-			
		Lembaga Penyedia Layanan				98,58%	40.533.355		57.321.000	98,12%	56.242.200			
			Pendampingan Peningkatan Kualitas			97,81%	17.245.355		14.500.000	96,55%	14.000.000			
			dan Edukasi Pemenuhan Hak Anak bagi			99,16%	23.288.000		42.821.000	98,65%	42.242.200			
		PROGRAM PERLINDUNGAN KHUSUS ANAK		**100%**	**266.200.000**	**38,35%**	**152.422.300**		**104.835.080**	**94,73%**	**99.312.598**	**94,73%**	**37,31%**	**DINAS SOSIAL, PEMBERDAYAAN PEREMPUAN, DAN**
		yang Melibatkan para Pihak Lingkup				31,99%	30.317.500		50.081.500	94,53%	47.341.400			
			Advokasi Kebijakan dan Pendampingan			80,22%	2.230.000		50.081.500	94,53%	47.341.400			
			Kekerasan Terhadap Anak Kewenangan			30,53%	28.087.500		-	0%	-			
		Memerlukan Perlindungan Khusus				36,75%	97.676.800		50.141.580	95,69%	47.979.198			
			Masyarakat bagi Anak yang Memerlukan			40,42%	2.580.000		50.141.580	95,69%	47.979.198			
			Pendampingan Anak yang Memerlukan			36,29%	90.664.000		-	0%	-			
			Penyedia Layanan Anak yang Memerlukan			46,18%	4.432.800		-	0%	-			
		Lembaga Penyedia Layanan bagi Anak				66,31%	24.428.000		4.612.000	86,56%	3.992.000			
			Kapasitas Sumber Daya Lembaga			66,31%	24.428.000		4.612.000	86,56%	3.992.000			
12	**URUSAN PEMERINTAHAN BIDANG**													**DINAS KEPENDUDUKAN**
		PROGRAM PENUNJANG URUSAN	**Tingkat Pencapaian Pelaksanaan**	**100%**	**3.692.072.281**	**97,43%**	**3.597.369.970**		**3.495.160.805**	**96,75%**	**3.381.721.546**	**96,75%**	**91,59%**	**DINAS KEPENDUDUKAN DAN PENCATATAN SIPIL**
		Perencanaan, Penganggaran, dan				81,27%	17.545.000		20.939.700	87,72%	18.368.500			
			Penyusunan Dokumen Perencanaan			65,59%	2.431.000		3.566.200	61,66%	2.199.000			
			Koordinasi dan Penyusunan Dokumen			100%	2.577.400		3.389.700	95,16%	3.225.500			
			Koordinasi dan Penyusunan Dokumen			50,33%	1.168.400		3.487.000	94,81%	3.306.000			
			Koordinasi dan Penyusunan DPA-SKPD			100%	3.140.800		3.323.800	91,70%	3.048.000			
			Koordinasi dan Penyusunan Perubahan			94,62%	2.284.500		2.719.000	92,13%	2.505.000			
			Koordinasi dan Penyusunan Laporan			75,31%	2.241.900		1.866.500	91,08%	1.700.000			
			Evaluasi Kinerja Perangkat Daerah			83,13%	3.701.000		2.587.500	92,17%	2.385.000			
		Administrasi Keuangan Perangkat				99,62%	2.526.217.146		2.380.689.235	96,71%	2.302.252.336			
			Penyediaan Gaji dan Tunjangan ASN			99,62%	2.519.246.446		2.374.678.235	96,71%	2.296.652.336			
			Koordinasi dan Penyusunan Laporan			100%	4.108.300		3.094.000	96,32%	2.980.000			
			Koordinasi dan Penyusunan Laporan			100%	2.862.400		2.917.000	89,82%	2.620.000			
		Administrasi Umum Perangkat Daerah				97,30%	263.039.485		343.591.600	96,58%	331.852.673			
			Penyediaan Komponen Instalasi			0%	-		4.429.200	97,53%	4.320.000			
			Penyediaan Peralatan dan Perlengkapan			88,46%	2.300.000		140.091.000	97,85%	137.080.000			
			Penyediaan Bahan Logistik Kantor			97,01%	35.858.000		43.326.400	87,38%	37.858.000			
			Penyediaan Barang Cetakan dan			99,38%	16.895.000		12.600.000	94,67%	11.928.000			
			Penyediaan Bahan Bacaan dan Peraturan			69,91%	7.865.000		4.592.000	77,17%	3.543.500			
			Penyelenggaraan Rapat Koordinasi dan			98,81%	200.121.485		138.553.000	98,97%	137.123.173			
		Penyediaan Jasa Penunjang Urusan				94,10%	596.972.539		619.759.720	97,93%	606.931.887			
			Penyediaan Jasa Komunikasi, Sumber			83,83%	64.071.579		62.800.000	95,02%	59.674.557			
			Penyediaan Jasa Pelayanan Umum Kantor			95,50%	532.900.960		556.959.720	98,26%	547.257.330			
		Pemeliharaan Barang Milik Daerah				84,18%	193.595.800		130.180.550	93,96%	122.316.150			
			Penyediaan Jasa Pemeliharaan, Biaya			92,29%	120.807.500		69.633.200	92,18%	64.187.900			
			Penyediaan Jasa Pemeliharaan, Biaya			80,15%	44.886.300		41.647.350	96,00%	39.980.250			
			Pemeliharaan Peralatan dan Mesin			64,78%	27.902.000		18.900.000	96,02%	18.148.000			
		PROGRAM PENDAFTARAN	**Persentase Penduduk berumur dari 17**	**96%**	**1.197.771.522**	**98,07%**	**259.815.600**		**251.916.000**	**97,17%**	**244.788.800**	**101,22%**	**20,44%**	**DINAS KEPENDUDUKAN DAN PENCATATAN SIPIL**
		Pelayanan Pendaftaran Penduduk				97,95%	231.145.600		88.510.000	98,11%	86.838.900			
			Pendataan Penduduk Non Permanen dan			95,48%	20.519.400		900.000	88,89%	800.000			
			Penyelesaian Masalah Pendaftaran			94%	42.294.200		18.746.000	98,77%	18.515.800			
			Peningkatan Pelayanan Pendaftaran			99,83%	151.442.000		30.920.000	99,17%	30.663.100			
			Pencatatan, Penatausahaan dan			94,89%	16.890.000		37.944.000	97,14%	36.860.000			
		Penataan Pendaftaran Penduduk				99,07%	28.670.000		154.440.000	98,22%	151.689.600			
			Pengadaan Dokumen Kependudukan			99,07%	28.670.000		154.440.000	98,22%	151.689.600			
		Penyelenggaraan Pendaftaran				0%	-		8.966.000	69,82%	6.260.300			

NO	URUSAN / BIDANG URUSAN PEMERINTAHAN DAERAH DAN PROGRAM / KEGIATAN RPJMD dan RENSTRA		INDIKATOR KINERJA PROGRAM (OUTCOME) / KEGIATAN (OUTPUT)	TARGET RPJMD PADA TAHUN 2024 (AKHIR PERIODE RPJMD)		REALISASI CAPAIAN KINERJA RPJMD S.D RKPD TAHUN 2023 (N-1)		TARGET KINERJA DAN ANGGARAN RKPD TAHUN BERJALAN YANG DIEVALUASI (TAHUN 2024)		REALISASI KINERJA DAN ANGGARAN RKPD S.D TAHUN 2024		TINGKAT CAPAIAN KINERJA & REALISASI ANGGARAN RPJMD S.D. TAHUN 2024 (%)		PERANGKAT DAERAH PENANGGUNG JAWAB
1	*2*	*3*	*4*	*5*		*6*		*7*		*8*		*9 = 8/5 x 100%*		*10*
				K	Rp	K	Rp	K	Rp	K	Rp	K	Rp	
			Koordinasi Antar Lembaga Pemerintah			0%	-		8.966.000	69,82%	6.260.300			
		PROGRAM PENCATATAN SIPIL	**Cakupan penerbitan akta kelahiran**	**92%**	**878.285.698**	**95,95%**	**174.447.705**		**83.820.000**	**95,13%**	**79.740.300**	**103,41%**	**9,08%**	DINAS KEPENDUDUKAN DAN PENCATATAN SIPIL
		Pelayanan Pencatatan Sipil				79,67%	14.840.300		46.391.000	91,23%	42.323.200			
			Pencatatan, Penatausahaan dan			97,12%	2.010.300		20.726.000	92,81%	19.236.300			
			Peningkatan dalam Pelayanan Pencatatan			0%	-		9.108.000	99,77%	9.086.900			
			Pengadaan Dokumen Kependudukan			77.49.%	12.830.000		16.557.000	84,56%	14.000.000			
		Penyelenggaraan Pencatatan Sipil				97,81%	159.607.405		37.429.000	99,97%	37.417.100			
			Koordinasi dengan Kantor Kementerian			0%	-		1.200.000	100%	1.200.000			
			Koordinasi antar Lembaga Pemerintah			97,61%	29.659.300		16.039.000	99,96%	16.032.100			
			Pelayanan Secara Aktif Pendaftaran			97,86%	129.948.105		20.190.000	99,98%	20.185.000			
		PROGRAM PENGELOLAAN	**Persentase Jumlah OPD yang telah**	**90%**	**464.145.500**	**91,49%**	**99.847.700**		**117.469.960**	**92,76%**	**108.964.750**	**103,07%**	**23,48%**	DINAS KEPENDUDUKAN DAN PENCATATAN SIPIL
		Pengumpulan Data Kependudukan				87,69%	30.450.200		27.565.200	88,89%	24.502.300			
			Kerja Sama Pemanfaatan Data			87,69%	30.450.200		27.565.200	88,89%	24.502.300			
		Penyelenggaraan Pengelolaan				0%	-		14.663.760	79,66%	11.681.100			
			Koordinasi Antar Lembaga Pemerintah			0%	-		6.215.000	94,52%	5.874.400			
			Sosialisasi terkait Pengelolaan Informasi			0%	-		8.448.760	68,73%	5.806.700			
		Pembinaan dan Pengawasan				93,25%	69.397.500		75.241.000	96,73%	72.781.350			
			Pembinaan dan Pengawasan Pengelolaan			93,25%	69.397.500		75.241.000	96,73%	72.781.350			
		PROGRAM PENGELOLAAN PROFIL	**Tersedianya Penyusunan Profil Data**	**Tersedia**	**96.909.500**	**89,89%**	**41.951.300**		**48.680.000**	**93,99%**	**45.754.120**	**-**	**47,21%**	DINAS KEPENDUDUKAN DAN PENCATATAN SIPIL
		Penyusunan Profil Kependudukan				89,89%	41.951.300		48.680.000	93,99%	45.754.120			
			Penyusunan Profil Data Perkembangan			89,89%	41.951.300		48.680.000	93,99%	45.754.120			
13	**URUSAN PEMERINTAHAN BIDANG**													
		PROGRAM PENUNJANG URUSAN	**Tingkat Pencapaian Pelaksanaan**	**100%**	**3.398.740.722**	**99,22%**	**3.372.330.910**		**2.987.675.539**	**98,64%**	**2.946.992.055**	**98,64%**	**86,71%**	DINAS PEMBERDAYAAN MASYARAKAT DAN
		Perencanaan, Penganggaran, dan				98,72%	33.576.250		12.067.000	99,26%	11.978.000			
			Penyusunan Dokumen Perencanaan			97,34%	4.411.300		1.997.000	99,72%	1.991.500			
			Koordinasi dan Penyusunan Dokumen			99,91%	6.009.300		1.902.000	99,16%	1.886.000			
			Koordinasi dan Penyusunan Dokumen			99,74%	6.256.900		2.174.000	99,82%	2.170.000			
			Koordinasi dan Penyusunan DPA-SKPD			97,02%	3.056.500		863.000	98,67%	851.500			
			Koordinasi dan Penyusunan Perubahan			99,31%	3.274.000		1.303.000	99,23%	1.293.000			
			Koordinasi dan Penyusunan Laporan			99,27%	3.403.500		974.000	97,95%	954.000			
			Evaluasi Kinerja Perangkat Daerah			97,93%	7.164.750		2.854.000	99,23%	2.832.000			
		Administrasi Keuangan Perangkat				99,39%	2.511.121.399		2.296.841.499	98,42%	2.260.454.443			
			Penyediaan Gaji dan Tunjangan ASN			99,39%	2.498.353.399		2.292.031.599	98,41%	2.255.668.043			
			Koordinasi dan Penyusunan Laporan			99,97%	4.874.000		2.017.000	99,65%	2.010.000			
			Koordinasi dan Penyusunan Laporan			99,51%	5.673.000		1.894.800	99,50%	1.885.400			
			Penyusunan Pelaporan dan Analisis			98,72%	2.221.000		898.000	99,22%	891.000			
		Administrasi Umum Perangkat Daerah				100%	303.578.100		202.882.800	99,98%	202.849.700			
			Penyediaan Komponen Instalasi			100%	14.382.600		11.585.000	100%	11.585.000			
			Penyediaan Peralatan dan Perlengkapan			100%	55.628.900		37.469.400	99,99%	37.464.000			
			Penyediaan Peralatan Rumah Tangga			100%	1.263.000		740.000	100%	740.000			
			Penyediaan Bahan Logistik Kantor			100%	52.594.500		40.987.900	99,96%	40.972.000			
			Penyediaan Barang Cetakan dan			99,98%	28.626.000		15.838.000	99,95%	15.829.400			
			Penyediaan Bahan Bacaan dan Peraturan			100%	18.350.000		11.001.500	99,99%	11.000.000			
			Penyelenggaraan Rapat Koordinasi dan			100%	132.733.100		85.261.000	100%	85.259.300			
		Pengadaan Barang Milik Daerah				98,86%	33.250.000		48.946.000	94,59%	46.300.000			
			Pengadaan Peralatan dan Mesin Lainnya			98,37%	21.900.000		48.946.000	94,59%	46.300.000			
			Pengadaan Sarana dan Prasarana Gedung			99,80%	11.350.000		-	0%	-			
		Penyediaan Jasa Penunjang Urusan				97,13%	341.003.261		340.810.240	99,57%	339.336.012			
			Penyediaan Jasa Surat Menyurat			100%	5.000.000		5.220.000	100%	5.220.000			
			Penyediaan Jasa Komunikasi, Sumber			99,22%	60.069.400		62.310.000	100%	62.309.500			
			Penyediaan Jasa Pelayanan Umum Kantor			96,63%	275.933.861		273.280.240	99,46%	271.806.512			
		Pemeliharaan Barang Milik Daerah				99,96%	149.801.900		86.128.000	99,94%	86.073.900			
			Penyediaan Jasa Pemeliharaan, Biaya			99,94%	88.796.900		-	0%	-			
			Penyediaan Jasa Pemeliharaan, Biaya			0%	-		39.228.000	99,99%	39.222.600			
			Pemeliharaan Peralatan dan Mesin			99,98%	27.826.000		28.750.000	99,84%	28.704.000			
			Pemeliharaan/Rehabilitasi Gedung Kantor			100%	33.179.000		18.150.000	99,99%	18.147.300			
		PROGRAM PENATAAN DESA	**Prosentase Kegiatan Pembangunan Desa**	**90,98%**	**1.773.711.500**	**96,10%**	**1.328.709.500**		**1.032.592.825**	**99,67%**	**1.029.199.300**	**109,55%**	**58,03%**	DINAS PEMBERDAYAAN MASYARAKAT DAN
		Penyelenggaraan Penataan Desa				96,10%	1.328.709.500		1.032.592.825	99,67%	1.029.199.300			
			Pembentukan, Penghapusan,			99,97%	25.541.200		6.525.000	99,92%	6.519.500			

NO	URUSAN / BIDANG URUSAN PEMERINTAHAN DAERAH DAN PROGRAM / KEGIATAN RPJMD dan RENSTRA		INDIKATOR KINERJA PROGRAM (OUTCOME) / KEGIATAN (OUTPUT)	TARGET RPJMD PADA TAHUN 2024 (AKHIR PERIODE RPJMD)		REALISASI CAPAIAN KINERJA RPJMD S.D RKPD TAHUN 2023 (N-1)		TARGET KINERJA DAN ANGGARAN RKPD TAHUN BERJALAN YANG DIEVALUASI (TAHUN 2024)		REALISASI KINERJA DAN ANGGARAN RKPD S.D TAHUN 2024		TINGKAT CAPAIAN KINERJA & REALISASI ANGGARAN RPJMD S.D. TAHUN 2024 (%)		PERANGKAT DAERAH PENANGGUNG JAWAB
1	*2*	*3*	*4*	*5*		*6*		*7*		*8*		*9 = 8/5 x 100%*		*10*
				K	Rp	K	Rp	K	Rp	K	Rp	K	Rp	
			Fasilitasi Tata Wilayah Desa			99,93%	10.780.300		-	0%	-			
			Fasilitasi Penataan Kewenangan Desa			100%	15.000.000		9.090.000	99,67%	9.060.000			
			Fasilitasi Penetapan Kesatuan Masyarakat			100%	15.000.000		8.348.000	99,54%	8.309.200			
			Fasilitasi Sarana dan Prasarana Desa			95,91%	1.262.388.000		1.008.629.825	99,67%	1.005.310.600			
		PROGRAM PENINGKATAN	**Prosentase Kerjasama antar desa**	**70,49%**	**231.525.000**	**99,97%**	**72.881.700**		**28.950.000**	**99,80%**	**28.890.900**	**141,57%**	**12,48%**	**DINAS PEMBERDAYAAN MASYARAKAT DAN**
		Fasilitasi Kerja Sama antar Desa				99,97%	72.881.700		28.950.000	0	28.890.900			
			Fasilitasi Kerja Sama Antar Desa dalam			99,98%	39.991.100		16.460.000	99,96%	16.452.600			
			Fasilitasi Kerja Sama Antar Desa dengan			99,92%	10.890.900		-	0%	-			
			Fasilitasi Pembangunan Kawasan			100%	21.999.700		12.490.000	99,59%	12.438.300			
		PROGRAM ADMINISTRASI	**Persentase desa memiliki sistem**	**75%**	**1.722.580.715**	**99,75%**	**2.615.523.472**		**1.580.126.134**	**99,99%**	**1.579.938.014**	**133,32%**	**91,72%**	**DINAS PEMBERDAYAAN MASYARAKAT DAN**
		Pembinaan dan Pengawasan				99,75%	2.615.523.472		1.580.126.134	99,99%	1.579.938.014			
			Fasilitasi Penyelenggaraan Administrasi			100%	10.580.000		-	0%	-			
			Fasilitasi Penyusunan Perencanaan			100%	16.750.000		4.700.000	99,82%	4.691.500			
			Fasilitasi Pengelolaan Keuangan Desa			99,58%	1.399.130.072		1.364.496.814	100%	1.364.490.614			
			Pembinaan Peningkatan Kapasitas			99,74%	15.179.000		13.239.200	99,96%	13.233.600			
			Evaluasi dan Pengawasan Peraturan Desa			99,08%	7.176.700		-	0%	-			
			Pembinaan dan Pemberdayaan BUM Desa			99,87%	21.487.900		15.920.000	99,98%	15.916.400			
			Penyelenggaraan Pemilihan,			99,96%	925.033.600		8.790.000	99,51%	8.747.000			
			Fasilitasi Pengangkatan dan			100%	9.944.900		16.790.000	100%	16.790.000			
			Fasilitasi Penyusunan Profil Desa			0%	-		10.925.780	99,81%	10.904.500			
			Fasilitasi Manajemen Pemerintahan Desa			99,96	48.302.900		29.850.000	100%	29.850.000			
			Fasilitasi Pengelolaan Aset Desa			100%	20.701.000		22.106.340	99,99%	22.103.500			
			Pembinaan Peningkatan Kapasitas			99,50%	18.086.700		12.890.000	99,28%	12.797.000			
			Fasilitasi Penetapan dan Penegasan Batas			99,98%	61.280.600		60.138.000	99,99%	60.133.900			
			Fasilitasi Pembinaan Laporan Kepala Desa			99,45%	11.483.000		-	0%	-			
			Pelaksanaan Penugasan			99,99%	11.587.600		-	0%	-			
			Fasilitasi Evaluasi Perkembangan Desa			100%	38.799.500		20.280.000	100%	20.280.000			
		PROGRAM PEMBERDAYAAN	**Persentase PKK aktif**	**100%**	**2.392.134.500**	**99,99%**	**2.741.060.050**		**1.736.074.000**	**99,99%**	**1.735.957.700**	**99,99%**	**72,57%**	**DINAS PEMBERDAYAAN MASYARAKAT DAN**
		Pemberdayaan Lembaga				99,99%	2.741.060.050		1.736.074.000	99,99%	1.735.957.700			
			Identifikasi dan Inventarisasi Masyarakat			99,93%	9.832.800		6.129.000	99,93%	6.125.000			
			Fasilitasi Penataan, Pemberdayaan dan			100%	16.020.000		8.900.000	99,76%	8.878.800			
			Peningkatan Kapasitas Kelembagaan			100%	36.110.750		27.522.900	99,98%	27.517.800			
			Fasilitasi Penyediaan Sarana dan			100%	10.400.000		3.200.000	100%	3.200.000			
			Fasilitasi Pengembangan Usaha Ekonomi			99,70%	26.001.800		16.878.200	99,90%	16.861.300			
			Fasilitasi Pemerintah Desa dalam			99,24%	25.846.500		14.231.700	100%	14.231.200			
			Fasilitasi Bulan Bhakti Gotong Royong			100%	22.815.800		4.329.200	99,23%	4.295.800			
			Fasilitasi Penyelenggaraan Ketentraman,			99,98%	7.009.400		1.520.000	98,68%	1.500.000			
			Fasilitasi Tim Penggerak PKK dalam			100%	2.587.023.000		1.653.363.000	100%	1.653.347.800			
14	**URUSAN PEMERINTAHAN BIDANG**													
		PROGRAM PENUNJANG URUSAN	**Tingkat Pencapaian Pelaksanaan**	**100%**	**5.647.136.588**	**98,46%**	**5.560.039.755**		**5.911.933.708**	**98,53%**	**5.825.035.798**	**98,53%**	**103,15%**	**DINAS PERHUBUNGAN**
		Perencanaan, Penganggaran, dan				98,29%	86.726.075		58.762.850	98,66%	57.972.900			
			Penyusunan Dokumen Perencanaan			99,93%	19.985.500		9.400.000	99,41%	9.344.400			
			Koordinasi dan Penyusunan Dokumen			97,87%	19.573.500		6.106.000	93,47%	5.707.500			
			Koordinasi dan Penyusunan DPA-SKPD			99,05%	19.501.375		4.358.000	100%	4.358.000			
			Koordinasi dan Penyusunan Laporan			95,85%	19.170.100		13.898.850	97,58%	13.563.100			
			Evaluasi Kinerja Perangkat Daerah			99,42%	8.495.600		25.000.000	100%	24.999.900			
		Administrasi Keuangan Perangkat				99,76%	2.705.381.927		2.936.205.838	98,40%	2.889.196.733			
			Penyediaan Gaji dan Tunjangan ASN			99,77%	2.655.896.127		2.892.211.438	98,38%	2.845.448.933			
			Penyediaan Administrasi Pelaksanaan			99,85%	14.977.500		3.500.000	100%	3.500.000			
			Pelaksanaan Penatausahaan dan			98,72%	9.872.000		10.000.000	99,94%	9.994.000			
			Koordinasi dan Penyusunan Laporan			99,20%	9.919.500		15.494.400	98,46%	15.256.000			
			Pengelolaan dan Penyiapan Bahan			98,11%	14.716.800		15.000.000	99,99%	14.997.800			
		Administrasi Barang Milik Daerah				94,63%	59.635.875		29.450.000	90,96%	26.788.000			
			Penyusunan Perencanaan Kebutuhan			99,66%	6.500.000		5.000.000	84,50%	4.225.000			
			Koordinasi dan Penilaian Barang Milik			100%	5.000.000		-	0%	-			
			Pengamanan Barang MilikDaerah SKPD			0%	-		4.450.000	86,52%	3.850.000			
			Pembinaan, Pengawasan, dan			98,80%	4.940.000		5.000.000	99,70%	4.985.000			
			Rekonsiliasi dan Penyusunan Laporan			99,60%	4.980.000		5.000.000	98,40%	4.920.000			
			Penatausahaan Barang Milik Daerah pada			92,09%	38.215.875		5.000.000	88,60%	4.430.000			

NO	URUSAN / BIDANG URUSAN PEMERINTAHAN DAERAH DAN PROGRAM / KEGIATAN RPJMD dan RENSTRA		INDIKATOR KINERJA PROGRAM (OUTCOME) / KEGIATAN (OUTPUT)	TARGET RPJMD PADA TAHUN 2024 (AKHIR PERIODE RPJMD)		REALISASI CAPAIAN KINERJA RPJMD S.D RKPD TAHUN 2023 (N-1)		TARGET KINERJA DAN ANGGARAN RKPD TAHUN BERJALAN YANG DIEVALUASI (TAHUN 2024)		REALISASI KINERJA DAN ANGGARAN RKPD S.D TAHUN 2024		TINGKAT CAPAIAN KINERJA & REALISASI ANGGARAN RPJMD S.D. TAHUN 2024 (%)		PERANGKAT DAERAH PENANGGUNG JAWAB
1	*2*	*3*	*4*	*5*		*6*		*7*		*8*		*9 = 8/5 x 100%*		*10*
				K	Rp	K	Rp	K	Rp	K	Rp	K	Rp	
			Pemanfaatan Barang MilikDaerah SKPD			0%	-		5.000.000	87,56%	4.378.000			
		Administrasi Kepegawaian Perangkat				96,23%	18.918.400		121.122.000	98,98%	119.883.505			
			Pengadaan Pakaian Dinas Beserta Atribut			0%	-		50.000.000	99,00%	49.500.000			
			Pendataan dan Pengolahan Administrasi			0%	-		10.000.000	99,11%	9.910.800			
			Koordinasi dan Pelaksanaan Sistem			93,74%	9.561.400		-	0%	-			
			Pendidikan dan Pelatihan Pegawai			98,91%	9.357.000		39.050.000	99,90%	39.012.005			
			Sosialisasi Peraturan Perundang-			0%	-		22.072.000	97,23%	21.460.700			
		Administrasi Umum Perangkat Daerah				92,23%	260.299.620		309.833.980	97,26%	301.347.228			
			Penyediaan Komponen Instalasi			0%	-		5.200.000	89,04%	4.630.000			
			Penyediaan Peralatan dan Perlengkapan			53,71%	16.985.500		50.819.500	99,98%	50.810.500			
			Penyediaan Peralatan Rumah Tangga			97,71%	13.714.000		14.943.200	90,70%	13.553.000			
			Penyediaan Bahan Logistik Kantor			100%	33.000.000		47.659.000	96,65%	46.062.000			
			Penyediaan Barang Cetakan dan			94,37%	28.511.350		66.855.460	93,72%	62.660.160			
			Penyediaan Bahan/Material			91,10%	38.019.000		-	0%	-			
			Fasilitasi Kunjungan Tamu			95,29%	12.340.000		12.250.000	95,51%	11.700.000			
			Penyelenggaraan Rapat Koordinasi dan			99,65%	98.129.770		78.506.820	99,78%	78.331.568			
			Penatausahaan Arsip Dinamis pada SKPD			88%	4.400.000		3.600.000	100%	3.600.000			
			Dukungan Pelaksanaan Sistem			100%	15.200.000		30.000.000	100%	30.000.000			
		Pengadaan Barang Milik Daerah				94,24%	58.816.000		26.050.000	99,73%	25.980.000			
			Pengadaan Mebel			100%	14.666.000		-	0%	-			
			Pengadaan Peralatan dan Mesin Lainnya			92,48%	44.150.000		25.000.000	100%	25.000.000			
			PendukungGedung Kantor atau Bangunan			0%	-		1.050.000	93,33%	980.000			
		Penyediaan Jasa Penunjang Urusan				97,75%	1.914.788.958		1.799.270.060	99,69%	1.793.640.084			
			Penyediaan Jasa Surat Menyurat			100%	18.000.000		18.002.500	99,99%	18.000.000			
			Penyediaan Jasa Komunikasi, Sumber			99,32%	1.323.545.378		1.164.717.600	100%	1.164.691.100			
			Penyediaan Jasa Peralatan dan			0%	-		5.000.000	100%	5.000.000			
			Penyediaan Jasa Pelayanan Umum Kantor			94,24%	573.243.580		611.549.960	99,08%	605.948.984			
		Pemeliharaan Barang Milik Daerah				98,87%	455.472.900		631.238.980	96,67%	610.227.348			
			Penyediaan Jasa Pemeliharaan, Biaya			95,05%	48.159.700		58.698.000	97,22%	57.067.368			
			Penyediaan Jasa Pemeliharaan, Biaya			99,62%	67.747.200		34.341.000	65,68%	22.555.000			
			Pemeliharaan Peralatan dan Mesin			99,22%	21.829.000		5.000.000	99,00%	4.950.000			
			Pemeliharaan/Rehabilitasi Sarana dan			99,29%	317.737.000		533.199.980	98,58%	525.654.980			
		PROGRAM PENYELENGGARAAN LALU	**Persentase Sarana dan Prasarana**	**85%**	**3.522.910.938**	**99,15%**	**2.896.941.098**		**3.673.429.000**	**95,68%**	**3.514.868.802**	**112,57%**	**99,77%**	**DINAS PERHUBUNGAN**
		Penetapan Rencana Induk Jaringan				0%			200.000.000	98,39%	196.786.350			
			Pelaksanaan Penyusunan Rencana Induk			0%	-		200.000.000	98,39%	196.786.350			
		Penyediaan Perlengkapan Jalan di				99,29%	2.222.523.325		2.078.386.000	97,87%	2.034.153.900			
			Pembangunan Prasarana Jalan di Jalan			99%	430.663.000		100.000.000	99,66%	99.658.000			
			Penyediaan Perlengkapan Jalan di Jalan			99,11%	858.726.325		1.468.040.000	98,81%	1.450.630.900			
			Rehabilitasi dan Pemeliharaan Prasarana			0%	-		100.000.000	79,56%	79.555.000			
			Rehabilitasi dan Pemeliharaan			99,59%	933.134.000		410.346.000	98,53%	404.310.000			
		PengelolaanTerminal PenumpangTipe				0%	-		45.000.000	99,34%	44.703.000			
			Penyusunan Rencana Pembangunan			0%	-		45.000.000	99,34%	44.703.000			
		Penerbitan Izin Penyelenggaraan dan				99,56%	26.581.200		79.264.000	96,04%	76.125.620			
			Fasilitasi Pemenuhan Persyaratan			0%	-		34.432.000	91,28%	31.429.525			
			Koordinasi dan Sinkronisasi Pengawasan			99,56%	26.581.200		44.832.000	99,70%	44.696.095			
		Pengujian Berkala Kendaraan				99,40%	424.860.800		252.618.000	91,09%	230.118.832			
			Penyediaan Sarana dan Prasarana			99,14%	228.120.000		-	0%	-			
			Peningkatan Kapasitas Sumber Daya			99,78%	137.194.200		120.735.000	86,42%	104.341.995			
			Pemeliharaan Sarana dan Prasarana			99,91%	53.049.600		76.401.000	97,35%	74.375.837			
			Koordinasi Penyelenggaraan Pengujian			96,68%	6.497.000		55.482.000	92,64%	51.401.000			
		Pelaksanaan Manajemen dan				98,27%	208.935.273		160.185.000	73,33%	117.465.000			
			Penataan Manajemen dan Rekayasa Lalu			99,98%	42.429.900		39.845.000	75,55%	30.101.400			
			Forum Lalu Lintas dan Angkutan Jalan			0%	-		10.830.000	98,36%	10.652.600			
			Pengawasan dan Pengendalian Efektivitas			97,84%	166.505.373		109.510.000	70,05%	76.711.000			
		Audit dan Inspeksi Keselamatan LLAJ				0%	-		67.840.000	84,05%	57.018.800			
			Pelaksanaan Inspeksi, Audit dan			0%	-		14.600.000	98,46%	14.375.000			
			Pelaksanaan Inspeksi, Audit dan			0%	-		17.880.000	99,23%	17.742.600			
			Pelaksanaan Inspeksi, Audit dan			0%	-		35.360.000	70,42%	24.901.200			
		Penyediaan Angkutan Umum untuk				0%	-		763.240.000	96,01%	732.789.200			
			Pengendalian dan Pengawasan			0%	-		46.820.000	90,28%	42.269.200			

NO	URUSAN / BIDANG URUSAN PEMERINTAHAN DAERAH DAN PROGRAM / KEGIATAN RPJMD dan RENSTRA		INDIKATOR KINERJA PROGRAM (OUTCOME) / KEGIATAN (OUTPUT)	TARGET RPJMD PADA TAHUN 2024 (AKHIR PERIODE RPJMD)		REALISASI CAPAIAN KINERJA RPJMD S.D RKPD TAHUN 2023 (N-1)		TARGET KINERJA DAN ANGGARAN RKPD TAHUN BERJALAN YANG DIEVALUASI (TAHUN 2024)		REALISASI KINERJA DAN ANGGARAN RKPD S.D TAHUN 2024		TINGKAT CAPAIAN KINERJA & REALISASI ANGGARAN RPJMD S.D. TAHUN 2024 (%)		PERANGKAT DAERAH PENANGGUNG JAWAB
1	*2*	*3*	*4*	*5*		*6*		*7*		*8*		*9 = 8/5 x 100%*		*10*
				K	Rp	K	Rp	K	Rp	K	Rp	K	Rp	
			Penyediaan Angkutan Umum untuk Jasa			0%	-		716.420.000	96,38%	690.520.000			
		Penetapan Rencana Umum Jaringan				0%			4.800.000	99,38%	4.770.000			
			Penetapan Kebijakan dan Sosialisasi			0%	-		4.800.000	99,38%	4.770.000			
		Penerbitan Izin Penyelenggaraan				84,08%	14.040.500		22.096.000	94,76%	20.938.100			
			Koordinasi dan Sinkronisasi Pengawasan			84,08%	14.040.500		22.096.000	94,76%	20.938.100			
		PROGRAM PENGELOLAAN	**Jumlah Penetapan Trayek Angkutan**	**2**	**1.224.120.000**	**99,46%**	**5.676.105.699**		**2.477.013.000**	**97,54%**	**2.416.053.247**	**48,77%**	**197,37%**	**DINAS PERHUBUNGAN**
		Pembangunan, Penerbitan Izin				85,88%	7.522.800		-	0%	-			
			Pengawasan Pengoperasian Pelabuhan			85,88%	7.522.800		-	0%	-			
		Pembangunan dan Penerbitan Izin				99,48%	5.668.582.899		2.457.623.000	97,52%	2.396.713.847			
			Pembangunan Dermaga Sungai dan			99,48%	5.668.582.899		142.500.000	99,02%	141.110.000			
			Pemeliharaan Dermaga Sungai dan Danau			99,45%	102.031.000		2.315.123.000	97,43%	2.255.603.847			
		Penerbitan Izin Usaha untuk				0%	-		13.390.000	99,94%	13.381.400			
			Koordinasi dan Sinkronisasi Pengawasan			0%	-		13.390.000	99,94%	13.381.400			
		Penerbitan Izin Pengembangan				0%	-		6.000.000	99,30%	5.958.000			
			Koordinasi dan Sinkronisasi Pengawasan			0%	-		6.000.000	99,30%	5.958.000			
15	**URUSAN PEMERINTAHAN BIDANG**													
		PROGRAM PENUNJANG URUSAN	**Tingkat Pencapaian Pelaksanaan**	**100%**	**3.081.659.892**	**97,99%**	**3.019.723.813**		**3.363.824.887**	**94,98%**	**3.194.879.162**	**94,98%**	**103,67%**	**DINAS KOMUNIKASI DAN**
		Perencanaan, Penganggaran, dan				99,98%	27.937.600		38.380.380	74,86%	28.733.450			
			Penyusunan Dokumen Perencanaan			100%	11.469.200		11.419.700	30,23%	3.451.900			
			Koordinasi dan Penyusunan Dokumen			99,96%	7.478.000		8.999.400	94,92%	8.542.000			
			Koordinasi dan Penyusunan DPA-SKPD			99,97%	8.990.400		8.961.400	95,15%	8.527.000			
			Evaluasi Kinerja PerangkatDaerah			0%	-		8.999.880	91,25%	8.212.550			
		Administrasi Keuangan Perangkat				98,04%	2.699.493.428		2.875.483.059	96,42%	2.772.414.646			
			Penyediaan Gaji dan Tunjangan ASN			97,99%	2.616.938.428		2.668.359.559	96,47%	2.574.212.446			
			Penyediaan Administrasi Pelaksanaan			99,70%	82.555.000		191.328.000	96,82%	185.248.000			
			Koordinasi dan Penyusunan Laporan			0%	-		6.895.000	95,97%	6.617.200			
			Koordinasi dan Penyusunan Laporan			0%	-		8.900.500	71,20%	6.337.000			
		Administrasi Barang Milik Daerah				96,95%	7.033.000		17.496.000	36,05%	6.307.000			
			Penyusunan Perencanaan Kebutuhan			0%	-		8.748.000	44,17%	3.864.200			
			Penatausahaan Barang Milik Daerah pada			96,95%	7.033.000		8.748.000	27,92%	2.442.800			
		Administrasi Umum Perangkat Daerah				99,70%	146.051.120		202.847.296	85,59%	173.607.050			
			Penyediaan Komponen Instalasi			100%	1.815.000		-	0%	-			
			Penyediaan Peralatan dan Perlengkapan			100%	38.059.000		59.432.216	94,29%	56.036.300			
			Penyediaan Peralatan Rumah Tangga			99,87%	3.105.000		-	0%	-			
			Penyediaan Bahan Logistik Kantor			97,52%	15.640.000		59.432.216	70,66%	41.992.000			
			Penyediaan Barang Cetakan dan			99,99%	30.424.500		36.025.080	91,70%	33.033.550			
			Penyelenggaraan Rapat Koordinasi dan			99,95%	57.007.620		57.467.000	74,03%	42.545.200			
		Pengadaan Barang Milik Daerah				0%	-		20.852.200	99,75%	20.800.000			
			Pengadaan Peralatan dan Mesin Lainnya			0%	-		20.852.200	99,75%	20.800.000			
		Penyediaan Jasa Penunjang Urusan				93,86%	104.146.665		105.016.752	88,15%	92.569.016			
			Penyediaan Jasa Surat Menyurat			100%	5.010.000		7.896.000	99,92%	7.890.000			
			Penyediaan Jasa Pelayanan Umum Kantor			93,57%	99.136.665		97.120.752	87,19%	84.679.016			
		Pemeliharaan Barang Milik Daerah				98,37%	35.062.000		103.749.200	20,05%	20.800.000			
			Pengadaan Peralatan dan Mesin Lainnya			0%	-		-	0%	20.800.000			
			Penyediaan Jasa Pemeliharaan, Biaya			0%	-		2.500.000	0%	-			
			Penyediaan Jasa Pemeliharaan, Biaya			98,68%	25.442.000		96.489.200	0%	-			
			Pemeliharaan Peralatan dan Mesin			97,57%	9.620.000		4.760.000	0%	-			
		PROGRAM INFORMASI DAN	**Persentase layanan publik yang**	**60%**	**780.129.000**	**89,54%**	**1.207.138.946**		**680.723.120**	**77,79%**	**529.535.213**	**129,65%**	**67,88%**	**DINAS KOMUNIKASI DAN**
		Pengelolaan Informasi dan				89,54%	1.207.138.946		680.723.120	77,79%	529.535.213			
			Monitoring Opini dan Aspirasi Publik			96,59%	57.951.000		25.300.000	35,91%	9.085.600			
			Pengelolaan Konten dan Perencanaan			99,21%	180.555.550		136.857.920	79,62%	108.969.897			
			Pengelolaan Media Komunikasi Publik			89,39%	55.389.710		79.788.000	24,02%	19.168.870			
			Pelayanan Informasi Publik			97,19%	72.889.600		75.000.000	79,43%	59.576.150			
			Layanan Hubungan Media			93,07%	672.151.436		228.363.500	93,24%	212.918.244			
			Penguatan Kapasitas Sumber Daya			100%	22.344.000		-	0%	-			
			Penyelenggaraan Hubungan Masyarakat,			90,54%	96.757.650		55.307.500	75,93%	41.996.452			
			Penyediaan/Pengadaan Sarana dan			0%	-		80.106.200	97,15%	77.820.000			
		PROGRAM APLIKASI INFORMATIKA	**Persentase OPD yang terhubung akses**	**60%**	**799.312.500**	**78.96.%**	**442.210.894**		**531.862.400**	**69,92%**	**371.888.300**	**116,54%**	**46,53%**	**DINAS KOMUNIKASI DAN**
		Pengelolaan Nama Domain yang Telah				94,53%	144.250.894		-	0%	-			

NO	URUSAN / BIDANG URUSAN PEMERINTAHAN DAERAH DAN PROGRAM / KEGIATAN RPJMD dan RENSTRA		INDIKATOR KINERJA PROGRAM (OUTCOME) / KEGIATAN (OUTPUT)	TARGET RPJMD PADA TAHUN 2024 (AKHIR PERIODE RPJMD)		REALISASI CAPAIAN KINERJA RPJMD S.D RKPD TAHUN 2023 (N-1)		TARGET KINERJA DAN ANGGARAN RKPD TAHUN BERJALAN YANG DIEVALUASI (TAHUN 2024)		REALISASI KINERJA DAN ANGGARAN RKPD S.D TAHUN 2024		TINGKAT CAPAIAN KINERJA & REALISASI ANGGARAN RPJMD S.D. TAHUN 2024 (%)		PERANGKAT DAERAH PENANGGUNG JAWAB
1	*2*	*3*	*4*	*5*		*6*		*7*		*8*		*9 = 8/5 x 100%*		*10*
				K	Rp	K	Rp	K	Rp	K	Rp	K	Rp	
			Penyelenggaraan Sistem Jaringan Intra			94,53%	144.250.894		-	0%	-			
		Pengelolaan E-government di Lingkup				99,77%	297.960.000		531.862.400	69,92%	371.888.300			
			Pengelolaan PusatData Pemerintahan			0%	-		156.164.800	90,28%	140.986.500			
			Penyelenggaraan Sistem Komunikasi Intra			99,77%	297.960.000		176.400.600	51,39%	90.658.082			
			Monitoring, Evaluasi dan Pelaporan			0%	-		199.297.000	70,37%	140.243.718			
16	URUSAN PEMERINTAHAN BIDANG													
		PROGRAM PENYELENGGARAAN		**Tersedia**	**182.070.000**	**78.96.%**	**25.019.300**		**92.021.000**	**72,66%**	**66.859.656**	**-**	**36,72%**	**DINAS KOMUNIKASI DAN**
		Penyelenggaraan Statistik Sektoral di				78.96.%	25.019.300		92.021.000	72,66%	66.859.656			
			Koordinasi dan Sinkronisasi			75,83%	14.811.200		54.970.000	72,14%	39.656.157			
			Membangun Metadata Statistik Sektoral			84%	10.208.100		37.051.000	73,42%	27.203.499			
17	URUSAN PEMERINTAHAN BIDANG													
		PROGRAM PENYELENGGARAAN	**Persentase sistem informasi perangkat**	**60%**	**156.060.000**	**95,40%**	**64.070.425**		**129.715.000**	**52,61%**	**68.244.825**	**87,69%**	**43,73%**	**DINAS KOMUNIKASI DAN**
		Penyelenggaraan Persandian untuk				99,85%	46.188.325		100.260.000	57,61%	57.756.475			
			Pelaksanaan Keamanan Informasi			99,85%	46.188.325		50.260.000	37,73%	18.961.350			
			Penyediaan Layanan Keamanan Informasi			0%	-		50.000.000	77,59%	38.795.125			
		Penetapan Pola Hubungan Komunikasi				85,55%	17.882.100		29.455.000	35,61%	10.488.350			
			Operasionalisasi Jaring Komunikasi Sandi			85,55%	17.882.100		29.455.000	35,61%	10.488.350			
18	URUSAN PEMERINTAHAN BIDANG TENAGA KERJA													
		PROGRAM PELATIHAN KERJA	**Terlaksananya Proses Pendidikan dan**	**100%**	**1.147.121.430**	**96,11%**	**226.530.338**		**640.167.600**	**90,15%**	**577.099.048**	**90,15%**	**50,31%**	**DINAS KOPERASI, UKM, TENAGA KERJA DAN**
		Pelaksanaan Pelatihan berdasarkan				96,11%	226.530.338		640.167.600	90,15%	577.099.048			
			Proses Pelaksanaan Pendidikan dan			96,11%	226.530.338		640.167.600	90,15%	577.099.048			
		PROGRAM PENEMPATAN TENAGA	**Persentase Tenaga kerja yang**	**62%**	**234.000.000**	**100%**	**23.179.400**		**38.762.000**	**43,39%**	**16.818.700**	**69,98%**	**7,19%**	**DINAS KOPERASI, UKM, TENAGA KERJA DAN**
		Pengelolaan Informasi Pasar Kerja				100%	23.179.400		30.202.000	34,64%	10.461.200			
			Pelayanan dan Penyediaan Informasi			0%	-		30.202.000	34,64%	10.461.200			
			Job Fair /Bursa Kerja			100%	23.179.400		-	0%	-			
		Pelindungan PMI (Pra danPurna				0%	-		8.560.000	74,27%	6.357.500			
			Pemberdayaan Pekerja Migran Indonesia			0%	-		8.560.000	74,27%	6.357.500			
		PROGRAM HUBUNGAN INDUSTRIAL	**Persentase Penyelesaian Permasalahan**	**100%**	**275.000.000**	**90,95%**	**139.601.783**		**859.821.160**	**9,04%**	**77.762.725**	**9,04%**	**28,28%**	**DINAS KOPERASI, UKM, TENAGA KERJA DAN**
		Pengesahan Peraturan Perusahaan				83,85%	55.779.500		826.428.760	7,07%	58.402.325			
			Pengesahan Peraturan Perusahaan bagi			90,88%	17.617.500		13.021.600	39,82%	5.185.600			
			Pendaftaran Perjanjian Kerja Sama bagi			45,59%	4.048.300		9.859.000	74,55%	7.350.255			
			Penyelenggaraan Pendataan dan			89,18%	34.113.700		803.548.160	5,71%	45.866.470			
		Pencegahan dan Penyelesaian				96,38%	83.822.283		33.392.400	57,98%	19.360.400			
			Pencegahan Perselisihan Hubungan			94,19%	34.049.400		15.390.000	97,86%	15.060.400			
			Penyelenggaraan Verifikasi dan			98,78%	24.789.783		-	0%	-			
			Pelaksanaan Operasional Lembaga Kerja			97,13%	24.983.100		18.002.400	23,89%	4.300.000			
19	URUSAN PEMERINTAHAN BIDANG													
		PROGRAM PENUNJANG URUSAN	**Tingkat Pencapaian Pelaksanaan**	**100%**	**3.210.885.615**	**97,76%**	**3.138.911.096**		**3.177.458.588**	**92,53%**	**2.939.992.383**	**92,53%**	**91,56%**	**DINAS KOPERASI, UKM, TENAGA KERJA DAN**
		Perencanaan, Penganggaran, dan				88,81%	31.970.300		30.744.300	64,22%	19.745.500			
			Penyusunan Dokumen Perencanaan			95,24%	14.311.300		5.998.500	86,07%	5.163.000			
			Koordinasi dan Penyusunan Dokumen			86,40%	3.263.500		532.000	78,95%	420.000			
			Koordinasi dan Penyusunan Dokumen			91,51%	3.002.500		5.999.000	39,92%	2.395.000			
			Koordinasi dan Penyusunan DPA-SKPD			60,36%	1.835.000		5.640.200	87,23%	4.920.000			
			Koordinasi dan Penyusunan Perubahan			87,55%	3.162.000		5.995.000	10,61%	636.000			
			Koordinasi dan Penyusunan Laporan			84,44%	2.730.000		586.000	85,32%	500.000			
			Evaluasi Kinerja Perangkat Daerah			91,01%	3.666.000		5.993.600	95,29%	5.711.500			
		Administrasi Keuangan Perangkat				99,01%	2.510.663.463		2.392.567.892	94,15%	2.252.683.171			
			Penyediaan Gaji dan Tunjangan ASN			99,03%	2.499.705.463		2.378.698.892	94,16%	2.239.830.171			
			Koordinasi dan Penyusunan Laporan			91,88%	3.978.000		4.839.000	85,95%	4.159.000			
			Pengelolaan dan Penyiapan Bahan			93,23%	3.561.000		4.170.000	95,80%	3.995.000			
			Koordinasi dan Penyusunan Laporan			94,66%	3.419.000		4.860.000	96,69%	4.699.000			
		Administrasi Barang Milik Daerah				0%	-		3.132.080	89,58%	2.805.600			
			Rekonsiliasi dan Penyusunan Laporan			0%	-		818.680	89,24%	730.600			
			Penatausahaan Barang MilikDaerah pada			0%	-		2.313.400	89,69%	2.075.000			

NO	URUSAN / BIDANG URUSAN PEMERINTAHAN DAERAH DAN PROGRAM / KEGIATAN RPJMD dan RENSTRA		INDIKATOR KINERJA PROGRAM (OUTCOME) / KEGIATAN (OUTPUT)	TARGET RPJMD PADA TAHUN 2024 (AKHIR PERIODE RPJMD)		REALISASI CAPAIAN KINERJA RPJMD S.D RKPD TAHUN 2023 (N-1)		TARGET KINERJA DAN ANGGARAN RKPD TAHUN BERJALAN YANG DIEVALUASI (TAHUN 2024)		REALISASI KINERJA DAN ANGGARAN RKPD S.D TAHUN 2024		TINGKAT CAPAIAN KINERJA & REALISASI ANGGARAN RPJMD S.D. TAHUN 2024 (%)		PERANGKAT DAERAH PENANGGUNG JAWAB
1	*2*	*3*	*4*	*5*		*6*		*7*		*8*		*9 = 8/5 x 100%*		*10*
				K	Rp	K	Rp	K	Rp	K	Rp	K	Rp	
		Administrasi Kepegawaian Perangkat				93,88%	7.980.000		10.000.000	85,00%	8.500.000			
			Pengadaan Pakaian Dinas beserta Atribut			93,88%	7.980.000		10.000.000	85,00%	8.500.000			
		Administrasi Umum Perangkat Daerah				91,79%	272.105.725		287.448.400	89,75%	257.988.100			
			Penyediaan Komponen Instalasi			99,14%	7.753.900		-	0%	-			
			Penyediaan Peralatan dan Perlengkapan			82,21%	81.835.100		137.696.700	89,46%	123.180.500			
			Penyediaan Peralatan Rumah Tangga			100%	6.499.300		1.142.700	96,26%	1.100.000			
			Penyediaan Bahan Logistik Kantor			97,06%	33.125.500		50.590.000	87,13%	44.081.000			
			Penyediaan Barang Cetakan dan			91,08%	23.223.125		32.120.000	83,25%	26.740.000			
			Penyediaan Bahan Bacaan dan Peraturan			64,94%	3.000.000		4.500.000	88,44%	3.980.000			
			Penyediaan Bahan/Material			100%	13.943.400		-	0%	-			
			Fasilitasi Kunjungan Tamu			94,29%	8.415.000		6.250.000	96,32%	6.020.000			
			Penyelenggaraan Rapat Koordinasi dan			98,75%	90.710.400		51.549.000	99,10%	51.086.600			
			Penatausahaan Arsip Dinamis pada SKPD			100%	3.600.000		3.600.000	50%	1.800.000			
		Penyediaan Jasa Penunjang Urusan				96,44%	239.862.508		290.917.340	99,56%	289.629.512			
			Penyediaan Jasa Surat Menyurat			95,24%	5.000.000		4.500.000	100%	4.500.000			
			Penyediaan Jasa Komunikasi, Sumber			91,51%	55.636.400		44.000.000	97,93%	43.089.650			
			Penyediaan Jasa Pelayanan Umum Kantor			98,12%	179.226.108		242.417.340	99,84%	242.039.862			
		Pemeliharaan Barang Milik Daerah Penunjang Urusan Pemerintahan Daerah				89,38%	76.329.100		162.648.576	66,79%	108.640.500			
			Penyediaan Jasa Pemeliharaan, Biaya Pemeliharaan, dan Pajak Kendaraan Perorangan Dinas atau Kendaraan Dinas Jabatan			66,44%	7.716.700		4.050.000	0%	-			
			Penyediaan Jasa Pemeliharaan, Biaya Pemeliharaan, Pajak dan Perizinan Kendaraan Dinas Operasional atau Lapangan			91,10%	49.297.400		141.098.576	64,94%	91.625.500			
			Pemeliharaan Peralatan dan Mesin Lainnya			98,20%	19.315.000		17.500.000	97,23%	17.015.000			
		PROGRAM PENGAWASAN DAN	**Koperasi yang melaksanakan RAT**	**80%**	**360.000.000**	**68,57%**	**67.444.400**		**47.767.140**	**22,58%**	**10.784.800**	**28,22%**	**3,00%**	**DINAS KOPERASI, UKM, TENAGA KERJA DAN**
		Pemeriksaan dan Pengawasan				68,57%	67.444.400		47.767.140	22,58%	10.784.800			
			Pelaksanaan Proses Pemeriksaan dan			0%	-		47.767.140	22,58%	10.784.800			
			Pengawasan Kekuatan, Kesehatan,			68,57%	67.444.400		-	0%	-			
		PROGRAM PENDIDIKAN DAN	**Persentase Pengurus/Pengawas/**	**70%**	**270.000.000**	**64,77%**	**32.311.000**		**6.478.500**	**56,19%**	**3.640.000**	**80,27%**	**1,35%**	**DINAS KOPERASI, UKM, TENAGA KERJA DAN**
		Pendidikan dan Latihan Perkoperasian				64,77%	32.311.000		6.478.500	56,19%	3.640.000			
			Peningkatan Pemahaman dan			64,77%	32.311.000		6.478.500	56,19%	3.640.000			
		PROGRAM PEMBERDAYAAN DAN PERLINDUNGAN KOPERASI	**Persentase koperasi simpan pinjam/unit simpan pinjam yang meningkat kualitasnya**	**12%**	**270.000.000**	**78,85%**	**81.766.689**		**118.998.020**	**68,84%**	**81.912.835**	**573,63%**	**30,34%**	**DINAS KOPERASI, UKM, TENAGA KERJA DAN TRANSMIGRASI**
			Jumlah Koperasi yang berkualitas											
		Pemberdayaan dan Perlindungan				78,85%	81.766.689		118.998.020	68,84%	81.912.835			
			Pemberdayaan Koperasi dengan			0%	-		118.998.020	68,84%	81.912.835			
			Pemberdayaan Peningkatan Produktivitas,			78,85%	81.766.689		-	0%	-			
		PROGRAM PEMBERDAYAAN USAHA	**Jumlah UKM Yang Berkembang**	**340**	**720.000.000**	0%	-		**299.057.400**	**53,97%**	**161.393.647**	**-**	**22,42%**	**DINAS KOPERASI, UKM, TENAGA KERJA DAN**
		Pemberdayaan Usaha Mikro yang				0%	-		299.057.400	53,97%	161.393.647			
			Fasilitasi Kemudahan Perizinan Usaha			0%	-		28.022.600	34,16%	9.572.700			
			Pemberdayaan Kelembagaan Potensi dan			0%	-		271.034.800	56,02%	151.820.947			
		PROGRAM PENGEMBANGAN UMKM	**Jumlah UKM Yang Memiliki Standar**	**50%**	**360.000.000**	**96,13%**	**387.281.612**		-	0%	-	**0,00%**	**0,00%**	**DINAS KOPERASI, UKM, TENAGA KERJA DAN**
		Pengembangan Usaha Mikro dengan				96,13%	387.281.612		-	0%	-			
			Fasilitasi Usaha Mikro Menjadi Usaha			96,13%	387.281.612		-	0%	-			
20	**URUSAN PEMERINTAHAN BIDANG**													
		PROGRAM PENGEMBANGAN	**Jumlah Satuan Permukiman**	**100%**	**121.275.000**	**98,56%**	**150.149.925**		**170.126.890**	**32,37%**	**55.073.925**	**32,37%**	**45,41%**	**DINAS KOPERASI, UKM, TENAGA KERJA DAN**
		Pengembangan Satuan Permukiman				98,56%	150.149.925		170.126.890	32,37%	55.073.925			
			Penguatan SDM dalam rangka			99,51%	63.966.250		52.532.440	82,33%	43.251.725			
			Penguatan Infrastruktur Sosial, Ekonomi			97,87%	86.183.675		117.594.450	10,05%	11.822.200			
21	**URUSAN PEMERINTAHAN BIDANG**													
		PROGRAM PENUNJANG URUSAN	**Tingkat Pencapaian Pelaksanaan**	**100%**	**3.788.514.551**	**93,56%**	**3.544.557.809**		**3.295.205.506**	**90,64%**	**2.986.696.981**	**90,64%**	**78,84%**	**DINAS PENANAMAN MODAL DAN PELAYANAN**
		Perencanaan, Penganggaran, dan				59,81%	22.020.700		4.432.000	55,12%	2.442.800			

NO	URUSAN / BIDANG URUSAN PEMERINTAHAN DAERAH DAN PROGRAM / KEGIATAN RPJMD dan RENSTRA		INDIKATOR KINERJA PROGRAM (OUTCOME) / KEGIATAN (OUTPUT)	TARGET RPJMD PADA TAHUN 2024 (AKHIR PERIODE RPJMD)		REALISASI CAPAIAN KINERJA RPJMD S.D RKPD TAHUN 2023 (N-1)		TARGET KINERJA DAN ANGGARAN RKPD TAHUN BERJALAN YANG DIEVALUASI (TAHUN 2024)		REALISASI KINERJA DAN ANGGARAN RKPD S.D TAHUN 2024		TINGKAT CAPAIAN KINERJA & REALISASI ANGGARAN RPJMD S.D. TAHUN 2024 (%)		PERANGKAT DAERAH PENANGGUNG JAWAB
1	*2*	*3*	*4*	*5*		*6*		*7*		*8*		*9 = 8/5 x 100%*		*10*
				K	Rp	K	Rp	K	Rp	K	Rp	K	Rp	
			Penyusunan Dokumen Perencanaan			0%	-		4.432.000	55,12%	2.442.800			
			Perencanaan, Penganggaran, dan Evaluasi			69,44%	12.073.700		-	0%	-			
			Koordinasi dan Penyusunan Dokumen			92,77%	4.101.500		-	0%	-			
			Koordinasi dan Penyusunan Dokumen			0%	-		-	0%	-			
			Koordinasi dan Penyusunan DPA-SKPD			38,85%	1.717.500		-	0%	-			
			Koordinasi dan Penyusunan Perubahan			46,69%	2.064.000		-	0%	-			
			Koordinasi dan Penyusunan Laporan			46,69%	2.064.000		-	0%	-			
		Administrasi Keuangan Perangkat				98,21%	2.778.396.092		2.432.833.746	92,07%	2.239.869.747			
			Penyediaan Gaji dan Tunjangan ASN			99,12%	2.510.680.132		2.399.435.746	92,02%	2.208.064.647			
			Penyediaan Administrasi Pelaksanaan			94,16%	246.180.360		-	0%	-			
			Koordinasi dan Pelaksanaan Akuntansi			86,14%	6.853.000		8.993.500	99,74%	8.970.000			
			Koordinasi dan Penyusunan Laporan			89,42%	7.752.500		4.426.500	99,23%	4.392.500			
			Koordinasi dan Penyusunan Laporan			38.37.%	6.930.100		19.978.000	92,31%	18.442.600			
		Administrasi Kepegawaian Perangkat				6,14%	1.221.400		-	0%	-			
			Pendidikan dan Pelatihan Pegawai			6,14%	1.221.400		-	0%	-			
		Administrasi Umum Perangkat Daerah				87,18%	259.957.786		217.278.140	94,08%	204.416.636			
			Penyediaan Komponen Instalasi			97,95%	15.837.800		17.037.000	92,98%	15.841.000			
			Penyediaan Peralatan dan Perlengkapan			97,33%	52.921.900		35.013.000	95,64%	33.485.400			
			Penyediaan Bahan Logistik Kantor			96,67%	63.414.000		65.120.000	95,92%	62.466.000			
			Penyediaan Barang Cetakan dan			86,69%	47.679.700		40.936.140	94,76%	38.789.750			
			Penyediaan Bahan Bacaan dan Peraturan			44,55%	7.350.000		-	0%	-			
			Penyelenggaraan Rapat Koordinasi dan			80,36%	72.754.386		59.172.000	90,98%	53.834.486			
		Pengadaan Barang Milik Daerah				93,96%	131.400.000		37.850.000	97,23%	36.800.000			
			Pengadaan Sarana dan Prasarana Gedung			93,96%	131.400.000		37.850.000	97,23%	36.800.000			
		Penyediaan Jasa Penunjang Urusan				72,72%	222.741.617		487.881.170	85,56%	417.446.398			
			Penyediaan Jasa Surat Menyurat			100%	6.280.000		6.900.000	100%	6.900.000			
			Penyediaan Jasa Komunikasi, Sumber			55,41%	50.417.617		59.600.000	94,07%	56.063.900			
			Penyediaan Jasa Pelayanan Umum Kantor			79.43.%	166.044.000		421.381.170	84,12%	354.482.498			
		Pemeliharaan Barang Milik Daerah				81,33%	128.820.214		114.930.450	74,59%	85.721.400			
			Penyediaan Jasa Pemeliharaan, Biaya			83,31%	4.436.300		6.000.000	54,02%	3.241.300			
			Penyediaan Jasa Pemeliharaan, Biaya			84,91%	95.073.914		77.306.950	75,52%	58.379.100			
			Pemeliharaan Peralatan dan Mesin			96,17%	17.080.000		10.000.000	88,80%	8.880.000			
			Prasarana Gedung Kantor atau Bangunan			52,40%	12.230.000		21.623.500	70,39%	15.221.000			
		PROGRAM PENGEMBANGAN IKLIM	**Tersusunnya bahan kajian potensi PM**	**3**	**297.675.000**	**73,92%**	**43.911.316**		**82.884.000**	**74,50%**	**61.745.017**	**24,83%**	**20,74%**	**DINAS PENANAMAN MODAL DAN PELAYANAN**
		Penetapan Pemberian				0%	-		28.832.000	87,00%	25.085.163			
			Fasilitasi Kemitraan yang dilakukan oleh			0%	-		28.832.000	87,00%	25.085.163			
		Pembuatan Peta Potensi Investasi				73,92%	43.911.316		54.052.000	67,82%	36.659.854			
			Pemutakhiran data potensi investasi			0%	-		10.584.000	31,50%	3.334.400			
			Penyusunan Peta Potensi Investasi			0%	-		43.468.000	76,67%	33.325.454			
			Penyusunan Rencana Umum Penanaman			69,38%	19.147.732		-	0%	-			
			Penyediaan Peta Potensi dan Peluang			77,87%	24.763.584		-	0%	-			
		PROGRAM PROMOSI PENANAMAN	**Persentase kegiatan promosi tingkat**	**75%**	**144.427.500**	**76.85.%**	**51.908.834**		**25.472.000**	**5,50%**	**1.400.000**	**7,33%**	**0,97%**	**DINAS PENANAMAN MODAL DAN PELAYANAN**
		Penyelenggaraan Promosi Penanaman				76.85.%	51.908.834		25.472.000	5,50%	1.400.000			
			Penyusunan Strategi Promosi Penanaman			84,59%	30.810.116		11.662.000	0%	-			
			Pelaksanaan Kegiatan Promosi			67,80%	21.098.718		13.810.000	10,14%	1.400.000			
		PROGRAM PELAYANAN PENANAMAN	**Indeks Kepuasan Masyarakat**	**85%**	**413.437.500**	**93,40%**	**152.624.535**		**421.122.500**	**94,57%**	**398.236.361**	**111,25%**	**96,32%**	**DINAS PENANAMAN MODAL DAN PELAYANAN**
		Pelayanan Perizinan dan Non				93,40%	152.624.535		421.122.500	94,57%	398.236.361			
			Penyediaan Pelayanan Perizinan Berusaha			0%	-		364.491.500	98,13%	357.682.401			
			Penyediaan dan pengelolaan Layanan			0%	-		11.514.000	75,79%	8.725.900			
			Pemantauan, analisis, evaluasi, dan			0%	-		45.117.000	70,55%	31.828.060			
			Penyediaan Pelayanan Terpadu Perizinan			91,49%	79.569.569		-	0%	-			
			Pemantauan Pemenuhan Komitmen			96,24%	8.950.000		-	0%	-			
			Penyediaan Layanan Konsultasi dan			97,42%	44.995.158		-	0%	-			
			Koordinasi dan Sinkronisasi Penetapan			91,17%	19.109.808		-	0%	-			
		PROGRAM PENGENDALIAN	**Presentase perusahaan yg melakukan**	**72,37%**	**420.474.758**	**74,47%**	**380.746.450**		**104.400.000**	**77,04%**	**80.434.838**	**106,46%**	**19,13%**	**DINAS PENANAMAN MODAL DAN PELAYANAN**
		Pengendalian Pelaksanaan				74,47%	380.746.450		104.400.000	77,04%	80.434.838			
			Penyelesaian Permasalahan dan			0%	-		40.961.000	67,78%	27.764.284			
			Bimbingan Teknis kepada Pelaku Usaha			0%	-		47.469.000	81,39%	38.632.754			
			Koordinasi dan Sinkronisasi Pembinaan			78,91%	343.796.600		-	0%	-			
			Koordinasi dan Sinkronisasi Pengawasan			48,88%	36.949.850		15.970.000	87,90%	14.037.800			

NO	URUSAN / BIDANG URUSAN PEMERINTAHAN DAERAH DAN PROGRAM / KEGIATAN RPJMD dan RENSTRA		INDIKATOR KINERJA PROGRAM (OUTCOME) / KEGIATAN (OUTPUT)	TARGET RPJMD PADA TAHUN 2024 (AKHIR PERIODE RPJMD)		REALISASI CAPAIAN KINERJA RPJMD S.D RKPD TAHUN 2023 (N-1)		TARGET KINERJA DAN ANGGARAN RKPD TAHUN BERJALAN YANG DIEVALUASI (TAHUN 2024)		REALISASI KINERJA DAN ANGGARAN RKPD S.D TAHUN 2024		TINGKAT CAPAIAN KINERJA & REALISASI ANGGARAN RPJMD S.D. TAHUN 2024 (%)		PERANGKAT DAERAH PENANGGUNG JAWAB
1	*2*	*3*	*4*	*5*		*6*		*7*		*8*		*9 = 8/5 x 100%*		*10*
				K	Rp	K	Rp	K	Rp	K	Rp	K	Rp	
		PROGRAM PENGELOLAAN DATA DAN	**Terwujudnya Pengelolaan Data dan**	**80,25%**	**71.662.500**	**80.74.%**	**7.829.800**		**2.756.000**	**99,96%**	**2.755.000**	**124,57%**	**3,84%**	**DINAS PENANAMAN MODAL DAN PELAYANAN**
		Pengelolaan Data dan Informasi				80.74.%	7.829.800		2.756.000	99,96%	2.755.000			
			Pengolahan, Penyajian dan Pemanfaatan			80.74.%	7.829.800		2.756.000	99,96%	2.755.000			
22	**URUSAN PEMERINTAHAN BIDANG**													
		PROGRAM PENUNJANG URUSAN	**Tingkat Pencapaian Pelaksanaan**	**100%**	**3.673.584.830**	**98,85%**	**3.631.345.103**		**3.323.663.368**	**95,36%**	**3.169.366.005**	**95,36%**	**86,27%**	**DINAS KEPEMUDAAN, OLAHRAGA DAN**
		Evaluasi Kinerja Perangkat Daerah				98,48%	88.303.573		64.755.000	98,95%	64.076.800			
			Perangkat Daerah			98,16%	72.001.573		50.285.000	100%	50.285.000			
			RKA- SKPD			100%	3.264.000		3.264.000	91,57%	2.988.800			
			Perubahan RKA-SKPD			99,72%	3.255.000		2.584.000	99,85%	2.580.000			
			Koordinasi dan Penyusunan DPA-SKPD			100%	3.264.000		3.264.000	91,54%	2.988.000			
			DPA- SKPD			99,72%	3.255.000		2.774.000	95,60%	2.652.000			
			Evaluasi Kinerja Perangkat Daerah			100%	3.264.000		2.584.000	99,96%	2.583.000			
		Daerah				99,30%	2.626.449.968		2.571.364.690	96,84%	2.490.071.441			
			Penyediaan Gaji dan Tunjangan ASN			99,36%	2.506.387.968		2.444.660.690	96,73%	2.364.795.441			
			Tugas ASN			98,52%	106.572.000		113.940.000	99,52%	113.396.000			
			Keuangan Akhir Tahun SKPD			100%	3.264.000		3.264.000	91,54%	2.988.000			
			Keuangan Bulanan/ Triwulanan/			92,96%	10.226.000		9.500.000	93,60%	8.892.000			
		pada Perangkat Daerah				100%	10.600.000		9.792.000	91,54%	8.964.000			
			Barang Milik Daerah SKPD			100%	7.336.000		6.528.000	91,54%	5.976.000			
			Barang Milik Daerah pada SKPD			100%	3.264.000		3.264.000	91,54%	2.988.000			
		Daerah				85,48%	12.692.000		8.388.000	99,93%	8.382.000			
			Kepegawaian			85,48%	6.346.000		4.194.000	99,93%	4.191.000			
			Kinerja Pegawai			85,48%	6.346.000		4.194.000	99,93%	4.191.000			
		Administrasi Umum Perangkat Daerah				82,77%	4.986.000		196.943.000	84,60%	166.605.178			
			Listrik/Penerangan Bangunan Kantor			99,73%	2.509.000		2.325.000	100%	2.325.000			
			Penyediaan Bahan Logistik Kantor			99,37%	49.738.300		47.595.000	97,24%	46.281.800			
			Penggandaan			96,46%	32.185.650		27.725.000	95,27%	26.414.850			
			Perundang-undangan			0%	-		-	0%	-			
			Konsultasi SKPD			99,96%	176.957.346		119.298.000	76,77%	91.583.528			
		Penunjang Urusan Pemerintah Daerah				99,49%	48.300.000		19.820.900	77,19%	15.300.000			
			Pengadaan Peralatan dan Mesin Lainnya			99,49%	48.300.000		19.820.900	77,19%	15.300.000			
		Pemerintahan Daerah				97,79%	397.568.345		369.056.528	93,00%	343.221.586			
			Penyediaan Jasa Surat Menyurat			100%	2.750.000		3.000.000	100%	3.000.000			
			Daya Air dan Listrik			86,09%	44.052.883		58.220.000	84,78%	49.357.882			
			Penyediaan Jasa Pelayanan Umum Kantor			99,47%	350.765.462		307.836.528	94,49%	290.863.704			
		Penunjang Urusan Pemerintahan				99,08%	186.040.921		83.543.250	87,07%	72.745.000			
			Pemeliharaan, dan Pajak Kendaraan			98,76%	65.674.200		68.368.250	96,36%	65.880.000			
			Lainnya			98,30%	30.965.000		15.175.000	45,24%	6.865.000			
			Prasarana Gedung Kantor atau Bangunan			99,60%	89.401.721		-	0%	-			
		PROGRAM PENGEMBANGAN	**Persentase organisasi pemuda yang aktif**	**100%**	**721.875.000**	**98,91%**	**564.546.500**		**70.000.000**	**98,83%**	**69.182.750**	**98,83%**	**9,58%**	**DINAS KEPEMUDAAN, OLAHRAGA DAN**
		Pengembangan Pemuda dan				98,72%	437.445.000		-	0%	-			
			Pasukan Pengibar Bendera			98,72%	437.445.000		-	0%	-			
		Organisasi Kepemudaan Tingkat				99,59%	127.101.500		70.000.000	98,83%	69.182.750			
			Organisasi Kepemudaan Kabupaten/Kota			99,59%	127.101.500		70.000.000	98,83%	69.182.750			
		PROGRAM PENGEMBANGAN	**Jumlah atlet berprestasi**	**10**	**606.375.000**	**99,04%**	**1.585.235.900**		**1.668.100.000**	**95,27%**	**1.589.225.743**	**9,53%**	**262,09%**	**DINAS KEPEMUDAAN, OLAHRAGA DAN**
		Pembinaan dan Pengembangan				0%	-		400.000.000	99,40%	397.608.043			
			Koordinasi, Sinkronisasi dan Pelaksanaan			0%	-		400.000.000	99,40%	397.608.043			
		Tingkat Daerah Kabupaten/Kota				99,65%	133.942.000		313.350.000	78,04%	244.527.000			
			Multi Event dan Single Event Tingkat			99,97%	6.984.000		63.350.000	0%	-			
			Penyelenggaraan Kejuaraan			99,63%	126.958.000		250.000.000	97,81%	244.527.000			
		Olahraga Prestasi Tingkat Daerah				91,25%	143.736.500		34.750.000	95,25%	33.098.000			
			Berprestasi Kabupaten/Kota			91,25%	143.736.500		34.750.000	95,25%	33.098.000			
		Organisasi Olahraga				99,93%	1.202.734.500		856.000.000	99,93%	855.376.200			
			Pengembangan Organisasi Keolahragaan			99,93%	1.202.734.500		856.000.000	99,93%	855.376.200			
		Olahraga Rekreasi				99,76%	104.822.900		64.000.000	91,59%	58.616.500			
			Pemasalan Festival dan Olahraga Rekreasi			99,76%	104.822.900		64.000.000	91,59%	58.616.500			
		PROGRAM PENGEMBANGAN	**Persentase Pembina Pramuka yang**	**80%**	**173.250.000**	**100%**	**135.000.000**		**65.000.000**	**90,09%**	**58.560.578**	**112,62%**	**33,80%**	**DINAS KEPEMUDAAN, OLAHRAGA DAN**
		Organisasi Kepramukaan				100%	135.000.000		65.000.000	90,09%	58.560.578			
			Tingkat Daerah			100%	135.000.000		65.000.000	90,09%	58.560.578			

NO	URUSAN / BIDANG URUSAN PEMERINTAHAN DAERAH DAN PROGRAM / KEGIATAN RPJMD dan RENSTRA		INDIKATOR KINERJA PROGRAM (OUTCOME) / KEGIATAN (OUTPUT)	TARGET RPJMD PADA TAHUN 2024 (AKHIR PERIODE RPJMD)		REALISASI CAPAIAN KINERJA RPJMD S.D RKPD TAHUN 2023 (N-1)		TARGET KINERJA DAN ANGGARAN RKPD TAHUN BERJALAN YANG DIEVALUASI (TAHUN 2024)		REALISASI KINERJA DAN ANGGARAN RKPD S.D TAHUN 2024		TINGKAT CAPAIAN KINERJA & REALISASI ANGGARAN RPJMD S.D. TAHUN 2024 (%)		PERANGKAT DAERAH PENANGGUNG JAWAB
1	*2*	*3*	*4*	*5*		*6*		*7*		*8*		*9 = 8/5 x 100%*		*10*
				K	Rp	K	Rp	K	Rp	K	Rp	K	Rp	
23	URUSAN PEMERINTAHAN BIDANG													
		PROGRAM PENINGKATAN DAYA	Persentase Revitalisasi destinasi wisata	100%	1.120.000.000	82,41%	436.716.589		680.052.000	93,71%	637.267.639	93,71%	56,90%	DINAS KEPEMUDAAN, OLAHRAGA DAN
		Kabupaten/Kota				85,97%	378.283.589		615.354.000	94,29%	580.218.639			
			Sarana dan Prasarana dalam Pengelolaan			82,72%	262.069.668		350.000.000	97,17%	340.096.000			
			Destinasi Pariwisata Kabupaten/Kota			88,98%	51.433.000		65.354.000	63,75%	41.663.139			
			Pengelolaan Destinasi Pariwisata			99,08%	64.780.921		200.000.000	99,23%	198.459.500			
		Pariwisata Daerah Kabupaten/Kota				65%	58.433.000		64.698.000	88,18%	57.049.000			
			Pariwisata			65%	58.433.000		64.698.000	88,18%	57.049.000			
		PROGRAM PEMASARAN PARIWISATA	Jumlah event pariwisata	2	290.948.710	99,25%	1.504.076.296		265.018.804	87,56%	232.059.489	43,78%	79,76%	DINAS KEPEMUDAAN, OLAHRAGA DAN
		Negeri Daya Tarik, Destinasi dan				99,25%	1.504.076.296		265.018.804	87,56%	232.059.489			
			Elektronik, dan Media Lainnya Baik Dalam			99,25%	1.504.076.296		265.018.804	87,56%	232.059.489			
		PROGRAM PENGEMBANGAN	Terlaksananya Pengembangan dan	3	66.000.000	98,99%	25.217.000		-	0%	-	0,00%	0,00%	DINAS KEPEMUDAAN, OLAHRAGA DAN
		Kreatif/Ruang Kreatif/Kota Kreatif)				98,99%	25.217.000		-	0%	-			
			Kota Kreatif			98,99%	25.217.000		-	0%	-			
		PROGRAM PENGEMBANGAN	Persentase SDM Pariwisata yang	90%	390.000.000	93,06%	168.745.232		250.000.000	73,75%	184.385.200	81,95%	47,28%	DINAS KEPEMUDAAN, OLAHRAGA DAN
		Sumber Daya Manusia Pariwisata dan				93,06%	168.745.232		150.000.000	76,59%	114.890.200			
			dalam Pengembangan Kemitraan			92,15%	42.712.620		-	0%	-			
			Sumber Daya Manusia Ekonomi Kreatif			0%	-		75.000.000	72,97%	54.726.450			
			Distribusi Konsumsi dan Konservasi			90,63%	72.485.912		-	0%	-			
			Sumber Daya Pariwisata dan Ekonomi			97,36%	53.546.700		75.000.000	80,22%	60.163.750			
		Pengembangan Kapasitas Pelaku				0%	-		100.000.000	69,50%	69.495.000			
			Pendampingan Ekonomi Kreatif			0%	-		100.000.000	69,50%	69.495.000			
24	URUSAN PEMERINTAHAN BIDANG													DINAS PERPUSTAKAAN DAN KEARSIPAN
		PROGRAM PEMBINAAN	Persentase perpustakaan yang dibina ;	58.14%	725.550.701	98,17%	375.881.620		1.460.508.600	63,98%	934.500.482	1,10%	128,80%	DINAS PERPUSTAKAAN DAN KEARSIPAN
		Pengelolaan Perpustakaan Tingkat				98,01%	300.790.320		916.783.600	62,52%	573.199.568			
			Pengembangan dan Pemeliharaan			97,72%	13.588.500		50.000.000	79,86%	39.931.800			
			Pengembangan Perpustakaan di Tingkat			98,39%	120.460.000		276.620.600	83,79%	231.771.900			
			Pengembangan Kekhasan Koleksi			0%	-		99.448.000	58,23%	57.904.000			
			Pembinaan Perpustakaan pada Satuan			94,64%	56.927.100		140.709.000	51,87%	72.985.400			
			Pembinaan Perpustakaan Khusus Tingkat			99,04%	20.524.800		29.080.000	54,65%	15.892.931			
			Peningkatan Kapasitas Tenaga			99,46%	58.782.820		117.515.000	83,42%	98.029.537			
			Pengembangan Bahan Pustaka			99,87%	20.321.500		120.124.000	0,73%	880.000			
			Pengelolaan dan Pengembangan Bahan			99,17%	7.685.600		44.800.000	62,14%	27.838.000			
			Penyusunan Data dan Informasi			100%	2.500.000		38.487.000	72,66%	27.966.000			
		Pembudayaan Gemar Membaca				98,84%	75.091.300		543.725.000	66,45%	361.300.914			
			Sosialisasi Budaya Baca dan Literasi pada			99,94%	22.584.500		126.149.000	52,06%	65.677.614			
			Pembangunan dan Pemeliharaan Sarana			99,92%	9.992.000		-	0%	-			
			Pemberian Penghargaan Gerakan Budaya			0%	-		137.126.000	65,67%	90.050.650			
			Pengembangan Literasi Berbasis Inklusi			98,04%	42.514.800		280.450.000	73,30%	205.572.650			
25	URUSAN PEMERINTAHAN BIDANG													DINAS PERPUSTAKAAN DAN KEARSIPAN
		PROGRAM PENUNJANG URUSAN	Tingkat Pencapaian Pelaksanaan	100%	2.666.335.889	96,55%	2.574.313.743		2.703.303.193	96,45%	2.607.359.064	96,45%	97,79%	DINAS PERPUSTAKAAN DAN KEARSIPAN
		Perencanaan, Penganggaran, dan				87,09%	17.913.100		25.088.080	100%	25.088.080			
			Penyusunan Dokumen Perencanaan			100%	3.044.650		5.529.440	100%	5.529.440			
			Koordinasi dan Penyusunan Dokumen			100%	2.877.000		5.000.000	100%	5.000.000			
			Koordinasi dan Penyusunan Dokumen			87,68%	4.446.700		-	0%	-			
			Koordinasi dan Penyusunan DPA-SKPD			58,80%	1.741.250		5.000.000	100%	5.000.000			
			Koordinasi dan Penyusunan Laporan			87,75%	5.803.500		5.000.000	100%	5.000.000			
			Evaluasi Kinerja Perangkat Daerah			0%	-		4.558.640	100%	4.558.640			
		Administrasi Keuangan Perangkat				97,95%	1.848.885.628		1.948.906.113	96,12%	1.873.284.522			
			Penyediaan Gaji dan Tunjangan ASN			97,97%	1.833.094.528		1.785.582.713	95,77%	1.709.979.822			
			Pelaksanaan Penatausahaan dan			0%	-		42.800.000	333,64%	142.800.000			
			Koordinasi dan Penyusunan Laporan			99,04%	6.217.200		2.975.400	100%	2.975.400			
			Koordinasi dan Penyusunan Laporan			93,27%	9.573.900		4.523.000	100%	4.523.000			
			Penyusunan Pelaporan dan Analisis			0%	-		13.025.000	99,86%	13.006.300			
		Administrasi Barang Milik Daerah				91,24%	26.186.000		43.440.000	77,46%	33.648.000			
			Penatausahaan Barang Milik Daerah pada			0%	-		43.440.000	77,46%	33.648.000			
			Pengamanan Barang Milik Daerah SKPD			91,24%	26.186.000		-	0%	-			
		Administrasi Umum Perangkat Daerah				91,87%	154.130.570		138.986.400	97,34%	135.289.578			

NO	URUSAN / BIDANG URUSAN PEMERINTAHAN DAERAH DAN PROGRAM / KEGIATAN RPJMD dan RENSTRA		INDIKATOR KINERJA PROGRAM (OUTCOME) / KEGIATAN (OUTPUT)	TARGET RPJMD PADA TAHUN 2024 (AKHIR PERIODE RPJMD)		REALISASI CAPAIAN KINERJA RPJMD S.D RKPD TAHUN 2023 (N-1)		TARGET KINERJA DAN ANGGARAN RKPD TAHUN BERJALAN YANG DIEVALUASI (TAHUN 2024)		REALISASI KINERJA DAN ANGGARAN RKPD S.D TAHUN 2024		TINGKAT CAPAIAN KINERJA & REALISASI ANGGARAN RPJMD S.D. TAHUN 2024 (%)		PERANGKAT DAERAH PENANGGUNG JAWAB
1	*2*	*3*	*4*	*5*		*6*		*7*		*8*		*9 = 8/5 x 100%*		*10*
				K	Rp	K	Rp	K	Rp	K	Rp	K	Rp	
			Penyediaan Komponen Instalasi			70.10.%	4.740.000		6.424.000	89,98%	5.780.000			
			Penyediaan Peralatan dan Perlengkapan			77,98%	24.353.000		11.206.200	91,56%	10.260.900			
			Penyediaan Bahan Logistik Kantor			88,23%	15.370.000		17.975.000	99,11%	17.815.000			
			Penyediaan Barang Cetakan dan			83,52%	5.011.000		5.004.200	84,47%	4.227.000			
			Penyediaan Bahan Bacaan dan Peraturan			45,71%	1.440.000		2.400.000	60,00%	1.440.000			
			Fasilitasi Kunjungan Tamu			0%	-		7.899.000	100%	7.899.000			
			Penyelenggaraan Rapat Koordinasi dan			100%	103.216.570		88.078.000	99,76%	87.867.678			
		Pengadaan Barang Milik Daerah				96,81%	50.000.000		45.000.018	98,67%	44.400.000			
			Pengadaan Mebel			0%	-		18.500.000	100%	18.500.000			
			Pengadaan Peralatan dan Mesin Lainnya			0%	-		26.500.018	97,74%	25.900.000			
			Pengadaan Sarana dan Prasarana Gedung			96,81%	50.000.000		-	0%	-			
		Penyediaan Jasa Penunjang Urusan				93,75%	413.262.940		486.044.182	98,73%	479.867.684			
			Penyediaan Jasa Surat Menyurat			97,56%	5.000.000		4.990.000	92,99%	4.640.000			
			Penyediaan Jasa Komunikasi, Sumber			86,11%	54.883.610		83.596.602	94,48%	78.985.775			
			Penyediaan Jasa Peralatan dan			0%	-		124.650.000	99,99%	124.634.461			
			Penyediaan Jasa Pelayanan Umum Kantor			95%	353.379.330		272.807.580	99,56%	271.607.448			
		Pemeliharaan Barang Milik Daerah				92,29%	63.935.505		15.838.400	99,64%	15.781.200			
			Penyediaan Jasa Pemeliharaan, Biaya			99,04%	50.735.005		10.838.400	99,56%	10.791.200			
			Pemeliharaan Peralatan dan Mesin			100%	7.500.000		5.000.000	99,80%	4.990.000			
			Pemeliharaan/Rehabilitasi Gedung Kantor			54,04%	5.700.500		-	0%	-			
		PROGRAM PENGELOLAAN ARSIP	**Persentase pengawasan kearsipan**	**18%**	**128.753.654**	**97,26%**	**162.641.290**		**124.858.350**	**96,90%**	**120.992.138**	**538,35%**	**93,97%**	**DINAS PERPUSTAKAAN DAN KEARSIPAN**
		Pengelolaan Arsip Dinamis Daerah				97,01%	133.123.490		124.858.350	96,90%	120.992.138			
			Penciptaan dan Penggunaan Arsip			98,30%	50.598.800		20.215.450	96,83%	19.574.000			
			Pemeliharaan dan Penyusutan Arsip			95,01%	60.591.590		38.098.500	97,80%	37.258.738			
			Pengawasan Arsip Dinamis Kewenangan			99,79%	21.933.100		66.544.400	96,42%	64.159.400			
		Pengelolaan Arsip Statis Daerah				98,39%	29.517.800		-	0%	-			
			Akuisisi, Pengolahan, Preservasi, dan			98,39%	29.517.800		-	0%	-			
		PROGRAM PERIZINAN PENGGUNAAN	**Jumlah SOP Yang Ditetapkan**	**100%**	**31.660.162**	**92,06%**	**9.206.000**		**-**	0%	**-**	**0,00%**	**0,00%**	**DINAS PERPUSTAKAAN DAN KEARSIPAN**
		Pelayanan Izin Penggunaan Arsip yang				92,06%	9.206.000		-	0%	-			
			Penyediaan Daftar dan Penetapan Izin			92,06%	9.206.000		-	0%	-			
		PROGRAM PELESTARIAN KOLEKSI	**Persentase koleksi Naskah Kuno Milik**	**58,14%**	**30.705.010**	**99,32%**	**104.285.800**		**39.491.400**	**33,27%**	**13.137.900**	**57,22%**	**42,79%**	**DINAS PERPUSTAKAAN DAN KEARSIPAN**
		Pelestarian Naskah Kuno Milik Daerah				0%	-		28.400.000	28,89%	8.203.400			
			Peningkatan Peran Serta Masyarakat			0%	-		18.200.000	0%	-			
			Pengembangan, Pengolahan dan			0%	-		10.200.000	80,43%	8.203.400			
		Pengembangan Koleksi Budaya Etnis				99,32%	104.285.800		11.091.400	44,49%	4.934.500			
			Seleksi dan Pengadaan Koleksi Budaya			99,32	104.285.800		5.990.000	68,03%	4.075.000			
			Pengolahan dan Penyiangan Koleksi			0%	-		5.101.400	16,85%	859.500			
		PROGRAM PERLINDUNGAN DAN	**Persentase arsip usul musnah**	**47%**	**136.464.368**	0%	**-**		**39.883.100**	**98,45%**	**39.263.100**	**209,46%**	**28,77%**	**DINAS PERPUSTAKAAN DAN KEARSIPAN**
		Pemusnahan Arsip Dilingkungan				0%	-		6.763.100	100%	6.763.100			
			Penilaian, Penetapan dan Pelaksanaan			0%	-		6.763.100	100%	6.763.100			
		Penyelamatan Arsip Perangkat Daerah				0%	-		12.000.000	100%	12.000.000			
			Pendataan, Penyusunan Daftar dan			0%	-		12.000.000	100%	12.000.000			
		Autentikasi Arsip Statis dan Arsip Hasil				0%	-		21.120.000	97,06%	20.500.000			
			Penilaian dan Penetapan Hasil Alih Media			0%	-		21.120.000	97,06%	20.500.000			
26	**URUSAN PEMERINTAHAN BIDANG**													
		PROGRAM PENUNJANG URUSAN		**100**	**2.549.191.289**	**98,09%**	**2.500.530.073**		**2.730.044.513**	**95,36%**	**2.603.296.530**	**0,95%**	**102,12%**	**DINAS PERIKANAN**
		Administrasi Keuangan Perangkat				98,87%	1.825.100.081		1.929.028.344	96,16%	1.854.896.895			
			Penyediaan Gaji dan Tunjangan ASN			98,87%	1.825.100.081		1.929.028.344	96,16%	1.854.896.895			
		Administrasi Umum Perangkat Daerah				97,62%	237.391.149		248.043.157	95,97%	238.049.245			
			Penyediaan Komponen Instalasi			100%	1.880.000		1.816.000	100%	1.816.000			
			Penyediaan Peralatan dan Perlengkapan			95,90%	81.515.850		98.668.000	100%	98.668.000			
			Penyediaan Bahan Logistik Kantor			98,16%	34.713.000		25.371.500	99,75%	25.307.500			
			Penyediaan Barang Cetakan dan			0%	-		22.840.000	94,00%	21.469.200			
			Penyediaan Bahan Bacaan dan Peraturan			100%	10.500.000		12.171.000	99,83%	12.150.000			
			Penyelenggaraan Rapat Koordinasi dan			98,50%	108.782.299		87.176.657	90,21%	78.638.545			
		Penyediaan Jasa Penunjang Urusan				94,07%	339.490.843		434.853.012	96,14%	418.057.690			
			Penyediaan Jasa Surat Menyurat			100%	3.500.000		5.850.000	100%	5.850.000			
			Penyediaan Jasa Komunikasi, Sumber			83,12%	37.184.225		80.656.000	89,08%	71.850.546			
			Penyediaan Jasa Pelayanan Umum Kantor			95,57%	298.806.618		348.347.012	97,71%	340.357.144			

NO	URUSAN / BIDANG URUSAN PEMERINTAHAN DAERAH DAN PROGRAM / KEGIATAN RPJMD dan RENSTRA		INDIKATOR KINERJA PROGRAM (OUTCOME) / KEGIATAN (OUTPUT)	TARGET RPJMD PADA TAHUN 2024 (AKHIR PERIODE RPJMD)		REALISASI CAPAIAN KINERJA RPJMD S.D RKPD TAHUN 2023 (N-1)		TARGET KINERJA DAN ANGGARAN RKPD TAHUN BERJALAN YANG DIEVALUASI (TAHUN 2024)		REALISASI KINERJA DAN ANGGARAN RKPD S.D TAHUN 2024		TINGKAT CAPAIAN KINERJA & REALISASI ANGGARAN RPJMD S.D. TAHUN 2024 (%)		PERANGKAT DAERAH PENANGGUNG JAWAB
1	*2*	*3*	*4*	*5*		*6*		*7*		*8*		*9 = 8/5 x 100%*		*10*
				K	Rp	K	Rp	K	Rp	K	Rp	K	Rp	
		Pemeliharaan Barang Milik Daerah				99,34%	98.548.000		118.120.000	78,13%	92.292.700			
			Penyediaan Jasa Pemeliharaan, Biaya			0%	-		60.000.000	100%	60.000.000			
			Penyediaan Jasa Pemeliharaan, Biaya			0%	-		1.000.000	74,27%	742.700			
			Penyediaan Jasa Pemeliharaan, Biaya			0%	-		25.000.000	0%	-			
			Pemeliharaan Barang Milik Daerah			99,32%	76.473.000		-	0%	-			
			Pemeliharaan Peralatan dan Mesin			99,53%	17.125.000		15.640.000	96,36%	15.070.000			
			Pemeliharaan/Rehabilitasi Sarana dan			99%	4.950.000		16.480.000	100%	16.480.000			
		PROGRAM PENGELOLAAN	**Produksi Perikanan Tangkap Kabupaten**	**8.540**	**1.877.752.500**	**98,09%**	**2.136.052.447**		**996.704.720**	**96,13%**	**958.119.297**	**0,01%**	**51,02%**	**DINAS PERIKANAN**
		Pengelolaan Penangkapan Ikan di				98,20%	2.104.545.197		890.412.020	97,85%	871.268.096			
			Penyediaan Data dan Informasi Sumber			85,76%	12.893.050		23.450.000	81,24%	19.051.000			
			Penyediaan Prasarana Usaha Perikanan			97,72%	959.467.147		559.998.020	99,03%	554.541.580			
			Penjaminan Ketersediaan Sarana Usaha			98,78%	1.132.185.000		306.964.000	96,97%	297.675.516			
		Pemberdayaan Nelayan Kecil dalam				88,75%	14.856.500		63.618.700	82,05%	52.197.300			
			Pengembangan Kapasitas Nelayan Kecil			88,18%	14.056.500		30.000.000	91,03%	27.310.000			
			Pelaksanaan Fasilitasi Pembentukan dan			0%	-		16.545.200	72,61%	12.014.000			
			Pelaksanaan Fasilitasi Bantuan			100%	800.000		17.073.500	75,40%	12.873.300			
		Penerbitan Tanda Daftar Kapal				93,40%	16.650.750		42.674.000	81,21%	34.653.901			
			Pelayanan Penerbitan Tanda Daftar Kapal			93,40%	16.650.750		42.674.000	81,21%	34.653.901			
		PROGRAM PENGELOLAAN	**Produksi Perikanan Budidaya**	**4.200**	**1.404.000.000**	**95,40%**	**1.301.413.552**		**844.375.089**	**88,33%**	**745.873.634**	**0,02%**	**53,12%**	**DINAS PERIKANAN**
		Pemberdayaan Pembudi Daya Ikan				61,45%	47.679.150		109.341.200	60,35%	65.991.600			
			Pengembangan Kapasitas Pembudi Daya			72.35.%	12.443.500		30.000.000	80,13%	24.038.000			
			Pelaksanaan Fasilitasi Pembentukan dan			41,57%	6.451.150		16.585.200	20,95%	3.475.000			
			Pelaksanaan Fasilitasi Bantuan			50,41%	8.527.600		17.756.000	25,91%	4.600.000			
			Pemberian Pendampingan, Kemudahanan			72,45%	20.256.900		45.000.000	75,29%	33.878.600			
		Penerbitan Tanda Daftar bagi Pembudi				0%	-		14.081.600	0,0%	-			
			Pelayanan Penerbitan Tanda Daftar bagi			0%	-		14.081.600	0,0%	-			
		Pengelolaan Pembudidayaan Ikan				97,45%	1.253.734.402		720.952.289	94,30%	679.882.034			
			Penyediaan Data dan Informasi			82,20%	14.474.500		23.499.200	56,68%	13.319.500			
			Penyediaan Prasarana Pembudidayaan			99%	870.681.602		364.216.000	94,62%	344.629.585			
			Penjaminan Ketersediaan Sarana			94,62%	368.578.300		333.237.089	96,61%	321.932.949			
		PROGRAM PENGOLAHAN DAN	**Cakupan bina kelompok pemasaran**	**15,44%**	**286.000.000**	**44,44%**	**8.792.750**		**244.621.070**	**92,62%**	**226.572.103**	**599,88%**	**79,22%**	**DINAS PERIKANAN**
		Penerbitan Tanda Daftar Usaha				44,44%	8.792.750		8.557.200	95,73%	8.191.503			
			Penyediaan Data dan Informasi Usaha			44,44%	8.792.750		8.557.200	95,73%	8.191.503			
		Pembinaan Mutu dan Keamanan Hasil				0%	-		28.713.870	88,09%	25.293.500			
			Pelaksanaan Bimbingan dan Penerapan			0%	-		28.713.870	88,09%	25.293.500			
		Penyediaan dan Penyaluran Bahan				0%	-		207.350.000	93,12%	193.087.100			
			Pemberian Fasilitas bagi Pelaku Usaha			0%	-		207.350.000	93,12%	193.087.100			
27	**URUSAN PEMERINTAHAN BIDANG**													DINAS KETAHANAN PANGAN DAN PERTANIAN
		PROGRAM PENGELOLAAN SUMBER	**Ketersediaan pangan utama**	**100%**	**765.000.000**	**92,55%**	**181.364.000**		**21.598.000**	**98,24%**	**21.217.000**	**98,24%**	**2,77%**	DINAS KETAHANAN PANGAN DAN PERTANIAN
		Penyediaan Infrastruktur dan Seluruh				92,55%	181.364.000		21.598.000	98,24%	21.217.000			
			Penyediaan Infrastruktur Pendukung			92,55%	181.364.000		21.598.000	98,24%	21.217.000			
		PROGRAM PENINGKATAN	**Ketersediaan energi dan protein**	**100%**	**2.374.320.000**	**96,67%**	**1.789.445.500**		**1.377.543.074**	**64,91%**	**894.174.100**	**64,91%**	**37,66%**	DINAS KETAHANAN PANGAN DAN PERTANIAN
		Penyediaan dan Penyaluran Pangan				96,73%	1.649.511.500		1.245.773.810	61,71%	768.729.000			
			Penyediaan Pangan Berbasis Sumber Daya			96,73%	1.649.511.500		1.245.773.810	61,71%	768.729.000			
		Pengelolaan dan Keseimbangan				96,24%	121.022.000		115.200.264	99,95%	115.145.100			
			Pengadaan Cadangan Pangan Pemerintah			96,24%	121.022.000		115.200.264	99,95%	115.145.100			
		Pelaksanaan Pencapaian Target				94,56%	18.912.000		16.569.000	62,16%	10.300.000			
			Pemberdayaan Masyarakat dalam			94,56%	18.912.000		16.569.000	62,16%	10.300.000			
		PROGRAM PENANGANAN	**Pengawasan dan pembinaan keamanan**	**96%**	**43.910.419**	**94,73%**	**18.945.500**		**15.964.940**	**91,72%**	**14.642.500**	**95,54%**	**33,35%**	DINAS KETAHANAN PANGAN DAN PERTANIAN
		Penanganan Kerawanan Pangan				94,73%	18.945.500		15.964.940	91,72%	14.642.500			
			Koordinasi dan Sinkronisasi Penanganan			94,73%	18.945.500		15.964.940	91,72%	14.642.500			
		PROGRAM PENGAWASAN	**Cakupan Pengawasan Keamanan Pangan**	**100%**	-	**94,62%**	**37.848.500**		**20.800.000**	**74,99%**	**15.598.000**	**74,99%**	**#DIV/0!**	DINAS KETAHANAN PANGAN DAN PERTANIAN
		Pelaksanaan Pengawasan Keamanan				94,62%	37.848.500		20.800.000	74,99%	15.598.000			
			Penyediaan Sarana Pengujian keamanan			0%	-		20.800.000	74,99%	15.598.000			
			Penguatan Kelembagaan Keamanan			94,62%	37.848.500		-	0%	-			
28	**URUSAN PEMERINTAHAN BIDANG**													DINAS KETAHANAN PANGAN DAN PERTANIAN
		PROGRAM PENUNJANG URUSAN	**Tingkat Pencapaian Pelaksanaan**	**100%**	**16.012.762.014**	**97,97%**	**15.688.495.884**		**16.271.800.295**	**99,40%**	**16.174.980.359**	**99,40%**	**101,01%**	DINAS KETAHANAN PANGAN DAN PERTANIAN
		Perencanaan, Penganggaran, dan				89,78%	15.262.600		-	0%	-			

NO	URUSAN / BIDANG URUSAN PEMERINTAHAN DAERAH DAN PROGRAM / KEGIATAN RPJMD dan RENSTRA		INDIKATOR KINERJA PROGRAM (OUTCOME) / KEGIATAN (OUTPUT)	TARGET RPJMD PADA TAHUN 2024 (AKHIR PERIODE RPJMD)		REALISASI CAPAIAN KINERJA RPJMD S.D RKPD TAHUN 2023 (N-1)		TARGET KINERJA DAN ANGGARAN RKPD TAHUN BERJALAN YANG DIEVALUASI (TAHUN 2024)		REALISASI KINERJA DAN ANGGARAN RKPD S.D TAHUN 2024		TINGKAT CAPAIAN KINERJA & REALISASI ANGGARAN RPJMD S.D. TAHUN 2024 (%)		PERANGKAT DAERAH PENANGGUNG JAWAB
1	*2*	*3*	*4*	*5*		*6*		*7*		*8*		*9 = 8/5 x 100%*		*10*
				K	Rp	K	Rp	K	Rp	K	Rp	K	Rp	
			Penyusunan Dokumen Perencanaan			85,70%	4.285.100		-	0%	-			
			Koordinasi dan Penyusunan Dokumen			95,63%	1.912.500		-	0%	-			
			Koordinasi dan Penyusunan Dokumen			89,98%	1.799.500		-	0%	-			
			Koordinasi dan Penyusunan DPA-SKPD			94,73%	1.894.500		-	0%	-			
			Koordinasi dan Penyusunan Perubahan			89,38%	1.787.500		-	0%	-			
			Koordinasi dan Penyusunan Laporan			83,40%	1.668.000		-	0%	-			
			Evaluasi Kinerja Perangkat Daerah			95,78%	1.915.500		-	0%	-			
		Administrasi Keuangan Perangkat				98,73%	13.135.713.356		14.931.060.195	99,65%	14.878.877.655			
			Penyediaan Gaji dan Tunjangan ASN			98,69%	12.360.437.089		14.016.306.491	99,65%	13.967.529.351			
			Penyediaan Administrasi Pelaksanaan			99,41%	771.594.267		914.753.704	99,63%	911.348.304			
			Koordinasi dan Penyusunan Laporan			94,73%	1.894.500		-	0%	-			
			Koordinasi dan Penyusunan Laporan			89,38%	1.787.500		-	0%	-			
		Administrasi Barang Milik Daerah				59,01%	8.970.000		-	0%	-			
			Pengamanan Barang Milik Daerah SKPD			59,01%	8.970.000		-	0%	-			
		Administrasi Kepegawaian Perangkat				96,48%	9.841.300		-	0%	-			
			Pendidikan dan Pelatihan Pegawai			96,48%	9.841.300		-	0%	-			
		Administrasi Umum Perangkat Daerah				92,03%	1.053.717.800		673.973.000	96,95%	653.388.100			
			Penyediaan Komponen Instalasi			99,67%	11.462.000		-	0%	-			
			Penyediaan Peralatan dan Perlengkapan			96,58%	296.553.200		187.222.000	98,73%	184.847.000			
			Penyediaan Bahan Logistik Kantor			99,10%	90.544.000		50.250.000	97,31%	48.900.000			
			Penyediaan Barang Cetakan dan			98,68%	128.880.000		69.451.000	94,28%	65.475.000			
			Penyediaan Bahan Bacaan dan Peraturan			30,54%	33.132.000		49.950.000	92,16%	46.032.000			
			Penyelenggaraan Rapat Koordinasi dan			99,44%	493.146.600		317.100.000	97,17%	308.134.100			
		Pengadaan Barang Milik Daerah				93,53%	622.119.000		80.051.000	99,99%	80.040.000			
			Pengadaan Kendaraan Dinas Operasional			99,82%	100.820.000		-	0%	-			
			Pengadaan Mebel			90,14%	26.140.000		-	0%	-			
			Pengadaan Sarana dan Prasarana Gedung			92,52%	495.159.000		80.051.000	99,99%	80.040.000			
		Penyediaan Jasa Penunjang Urusan				98,84%	284.582.578		307.556.000	94,57%	290.867.604			
			Penyediaan Jasa Komunikasi, Sumber			97,82%	137.450.578		151.000.000	95,94%	144.863.604			
			Penyediaan Jasa Pelayanan Umum Kantor			99,82%	147.132.000		156.556.000	93,26%	146.004.000			
		Pemeliharaan Barang Milik Daerah				98,42%	558.289.250		279.160.100	97,37%	271.807.000			
			Penyediaan Jasa Pemeliharaan, Biaya			96,51%	57.866.650		32.208.900	95,19%	30.660.600			
			Penyediaan Jasa Pemeliharaan, Biaya			97,77%	129.710.600		195.101.200	97,42%	190.076.400			
			Pemeliharaan Peralatan dan Mesin			99,75%	79.800.000		51.850.000	98,50%	51.070.000			
			Pemeliharaan/Rehabilitasi Sarana dan			98,73%	290.912.000		-	0%	-			
		PROGRAM PENYEDIAAN DAN	**Persentase kelompok tani menggunakan**	**78,46%**	**1.377.310.000**	**93,89%**	**2.770.772.450**		**971.128.250**	**97,88%**	**950.582.350**	**124,76%**	**69,02%**	**DINAS KETAHANAN PANGAN DAN PERTANIAN**
		Pengawasan Penggunaan Sarana				92,10%	1.427.586.150		386.910.000	96,76%	374.364.350			
			Pengawasan Penggunaan Sarana			92,10%	1.427.586.150		386.910.000	96,76%	374.364.350			
		Pengelolaan Sumber Daya Genetik				96,03%	1.335.989.700		574.918.250	98,62%	567.013.000			
			Peningkatan Kualitas SDG			96,03%	1.335.989.700		574.918.250	98,62%	567.013.000			
		Peningkatan Mutu dan Peredaran				71,97%	7.196.600		9.300.000	98,98%	9.205.000			
			Pengawasan Mutu Benih/Bibit Ternak,			71,97%	7.196.600		9.300.000	98,98%	9.205.000			
		PROGRAM PENYEDIAAN DAN	**Produksi Sektor pertanian**	**67.017**	**5.862.450.000**	**94,05%**	**15.264.673.674**		**6.084.768.350**	**71,71%**	**4.363.111.650**	**0,00%**	**74,42%**	**DINAS KETAHANAN PANGAN DAN PERTANIAN**
		Pengembangan Prasarana Pertanian				96,79%	30.970.400		2.069.844.250	18,64%	385.819.250			
			Pengendalian dan Pemanfaatan Kawasan			0%	-		2.061.894.250	18,33%	377.869.250			
			Penyusunan Action Plan Pengembangan			0%	-		7.950.000	100%	7.950.000			
			Penyusunan Masterplan Pengembangan			96,79%	30.970.400		-	0%	-			
		Pembangunan Prasarana Pertanian				94,05%	15.233.703.274		4.014.924.100	99,06%	3.977.292.400			
			Pembangunan, Rehabilitasi dan			99,14%	2.106.125.000		-	0%	-			
			Pembangunan, Rehabilitasi dan			98,07%	13.078.094.060		4.014.924.100	99,06%	3.977.292.400			
			Pembangunan, Rehabilitasi dan			6,71%	49.484.214		-	0%	-			
		PROGRAM PENGENDALIAN	**Cakupan pengendalian keswan dan**	**80%**	**264.600.000**	**88,80%**	**626.646.800**		**50.999.000**	**81,39%**	**41.506.000**	**101,73%**	**15,69%**	**DINAS KETAHANAN PANGAN DAN PERTANIAN**
		Penjaminan Kesehatan Hewan,				93,14%	600.251.800		17.499.000	99,71%	17.449.000			
			Pelaksanaan Surveilans PenyakitHewan			0%	-		17.499.000	99,71%	17.449.000			
			Pengendalian dan Penanggulangan			93,14%	600.251.800		-	0%	-			
		Pengawasan Pemasukan dan				96,43%	9.643.400		6.130.000	99,02%	6.070.000			
			Pengawasan dan Pemeriksaan Kesehatan			0%	-		6.130.000	99,02%	6.070.000			
			di Perbatasan Tempat Pemeriksan HPM			96,43%	9.643.400		-	0%	-			
		Penerapan dan Pengawasan				32,68%	16.751.600		27.370.000	65,72%	17.987.000			
			Pengawasan Peredaran Hewan dan			32,68%	16.751.600		27.370.000	65,72%	17.987.000			

NO	URUSAN / BIDANG URUSAN PEMERINTAHAN DAERAH DAN PROGRAM / KEGIATAN RPJMD dan RENSTRA		INDIKATOR KINERJA PROGRAM (OUTCOME) / KEGIATAN (OUTPUT)	TARGET RPJMD PADA TAHUN 2024 (AKHIR PERIODE RPJMD)		REALISASI CAPAIAN KINERJA RPJMD S.D RKPD TAHUN 2023 (N-1)		TARGET KINERJA DAN ANGGARAN RKPD TAHUN BERJALAN YANG DIEVALUASI (TAHUN 2024)		REALISASI KINERJA DAN ANGGARAN RKPD S.D TAHUN 2024		TINGKAT CAPAIAN KINERJA & REALISASI ANGGARAN RPJMD S.D. TAHUN 2024 (%)		PERANGKAT DAERAH PENANGGUNG JAWAB
1	*2*	*3*	*4*	*5*		*6*		*7*		*8*		*9 = 8/5 x 100%*		*10*
				K	Rp	K	Rp	K	Rp	K	Rp	K	Rp	
		PROGRAM PENGENDALIAN DAN	**Persentase penanganan kasus bencana**	**100%**	**89.385.000**	**88,80%**	**26.641.000**		**8.550.000**	**42,11%**	**3.600.000**	**42,11%**	**4,03%**	**DINAS KETAHANAN PANGAN DAN PERTANIAN**
		Pengendalian dan Penanggulangan				88,80%	26.641.000		8.550.000	42,11%	3.600.000			
			Pengendalian Organisme Pengganggu			87,72%	17.543.000		8.550.000	42,11%	3.600.000			
			Penanggulangan Pasca Bencana Alam			90,98%	9.098.000		-	0%	-			
		PROGRAM PERIZINAN USAHA	**Persentase usaha pertanian yang sudah**	**85,71%**	**161.262.000**	**85,80%**	**60.057.600**		**49.018.000**	**62,35%**	**30.563.000**	**72,75%**	**18,95%**	**DINAS KETAHANAN PANGAN DAN PERTANIAN**
		Penerbitan Izin Usaha Pertanian yang				82,28%	41.141.600		36.794.000	59,23%	21.794.000			
			Penilaian Kelayakan dan Pemberian			60,80%	12.160.000		17.250.000	30,75%	5.305.000			
			Pembinaan dan Pengawasan Penerapan			96,61%	28.981.600		19.544.000	84,37%	16.489.000			
		Izin Usaha Pengecer (Toko, Retail, Sub				94,58%	18.916.000		12.224.000	71,74%	8.769.000			
			Pengawasan Pelaksanaan Izin Usaha			94,58%	18.916.000		12.224.000	71,74%	8.769.000			
		PROGRAM PENYULUHAN PERTANIAN	**Cakupan bina kelompok petani**	**100%**	**1.044.340.000**	**98,75%**	**947.184.746**		**117.011.000**	**75,89%**	**88.804.800**	**75,89%**	**8,50%**	**DINAS KETAHANAN PANGAN DAN PERTANIAN**
		Pelaksanaan Penyuluhan Pertanian				98,75%	947.184.746		117.011.000	75,89%	88.804.800			
			Peningkatan Kapasitas Kelembagaan			98,88%	719.530.946		85.886.000	84,18%	72.294.800			
			Pengembangan Kapasitas Kelembagaan			97,10%	20.157.600		14.300.000	60,42%	8.640.000			
			Penyediaan dan Pemanfaatan Sarana dan			98,46%	207.496.200		16.825.000	46,78%	7.870.000			
29	**URUSAN PEMERINTAHAN BIDANG**													**DINAS PERDAGANGAN DAN PERINDUSTRIAN**
		PROGRAM PENUNJANG URUSAN	**Tingkat Pencapaian Pelaksanaan**	**100%**	**3.743.827.577**	**97,74%**	**3.659.400.435**		**3.470.604.265**	**96,60%**	**3.352.635.410**	**96,60%**	**89,55%**	**DINAS PERDAGANGAN DAN PERINDUSTRIAN**
		Perencanaan, Penganggaran, dan				98,03%	34.477.000		34.411.000	99,34%	34.183.000			
			Penyusunan Dokumen Perencanaan Perangkat Daerah			97,66%	4.766.000		3.865.000	96,38%	3.725.000			
			Koordinasi dan Penyusunan Dokumen RKA-SKPD			98,92%	4.305.000		3.776.000	99,84%	3.770.000			
			Koordinasi dan Penyusunan Dokumen Perubahan PKA-SKPD			96,23%	4.407.500		3.720.000	99,73%	3.710.000			
			Koordinasi dan Penyusunan DPA-SKPD			98,70%	5.272.500		3.500.000	99,71%	3.490.000			
			Koordinasi dan Penyusunan Perubahan DPA-SKPD			96,45%	4.071.000		4.830.000	99,96%	4.828.000			
			Koordinasi dan Penyusunan Laporan Capaian Kinerja dan Ikhtisar Realisasi			99,28%	7.227.500		9.780.000	99,80%	9.760.000			
			Evaluasi Kinerja Perangkat Daerah			98,08%	4.427.500		4.940.000	99,19%	4.900.000			
		Administrasi Keuangan Perangkat				99,09%	2.558.686.792		2.642.750.869	98,79%	2.610.712.877			
			Penyediaan Gaji dan Tunjangan ASN			99,09%	2.544.865.292		2.622.950.869	98,97%	2.595.869.877			
			Pelaksanaan Penatausahaan dan Koordinasi, Verifikasi, Penyusunan Laporan			98,48%	4.603.000		4.950.000	99,90%	4.945.000			
			Pengelolaan dan Penyiapan Bahan Tanggapan Atas Laporan Keuangan Akhir Tahun SKPD			99,38%	4.702.500		4.950.000	99,96%	4.948.000			
			Koordinasi dan Penyusunan Laporan Keuangan Bulanan/Triwulanan/			-	-		4.950.000	0%	-			
		Administrasi Barang Milik Daerah				98,26%	4.516.000		4.950.000	100%	4.950.000			
			Penyusunan Perencanaan Kebutuhan Barang Milik Daerah SKPD			100%	7.488.000		10.302.000	100%	10.302.000			
			Rekonsiliasi dan Penyusunan Laporan Penatausahaan Barang Milik Daerah pada SKPD			100%	2.820.000		3.412.000	100%	3.412.000			
			Penatausahaan Barang Milik Daerah pada SKPD			100%	2.328.000		3.400.000	100%	3.400.000			
		Administrasi Kepegawaian Perangkat				100%	2.340.000		3.490.000	100%	3.490.000			
			Peningkatan Sarana dan Prasarana Disiplin Pegawai			92,79%	69.214.805		7.442.600	67,10%	4.994.000			
			Pengadaan Pakaian Dinas beserta Atribut Kelengkapan dan Pengelolaan Administrasi			100%	1.820.000		2.448.600	0%	-			
			Pendidikan dan Pelatihan Pegawai Berdasarkan Tugas dan Fungsi			89,35%	11.280.000		-	0%	-			
		Administrasi Umum Perangkat Daerah				100%	5.148.000		4.994.000	100%	4.994.000			
			Penyediaan Komponen Instalasi Listrik/Penerangan pada Bangunan Kantor			92,67%	50.966.805		-	0%	-			
			Penyediaan Peralatan dan Perlengkapan Kantor			96,07%	388.617.723		264.815.100	89,38%	236.687.450			
			Penyediaan Peralatan Rumah Tangga			99,44%	19.764.000		19.602.000	99,93%	19.588.000			
			Penyediaan Bahan Logistik Kantor			75,69%	38.671.500		34.816.900	80,67%	28.086.500			
			Penyediaan Barang Cetakan dan Penggandaan			87,84%	8.508.000		8.488.800	76,09%	6.459.000			
			Penyediaan Bahan Bacaan dan Peraturan Perundang-undangan			97,62%	44.506.000		23.525.000	64,02%	15.060.000			
			Penyediaan Bahan/Material			99,71%	34.066.500		29.828.400	98,43%	29.359.000			
			Penyelenggaraan Rapat Koordinasi dan Konsultasi SKPD			95,45%	10.500.000		13.500.000	29,35%	3.962.000			
			Penatausahaan Arsip Dinamis pada SKPD			99,47%	31.452.100		28.242.000	99,94%	28.225.900			
		Pengadaan Barang Milik Daerah				99,83%	197.549.623		104.112.000	99,17%	103.247.050			
			Pengadaan Kendaraan Perorangan Dinas atau Kendaraan Dinas Jabatan			100%	3.600.000		2.700.000	100%	2.700.000			
			Pengadaan Mebel			96,63%	157.700.000		111.044.700	95,59%	106.152.000			
			Pengadaan Sarana dan Prasarana Pendukung Gedung Kantor atau			100%	72.000.000		72.000.000	100%	72.000.000			
		Penyediaan Jasa Penunjang Urusan				93,44%	10.000.000		12.153.600	99,99%	12.152.000			
			Penyediaan Jasa Surat Menyurat			94,04%	75.700.000		26.891.100	81,81%	22.000.000			
			Penyediaan Jasa Komunikasi, Sumber Daya Air dan Listrik			91,66%	330.193.515		321.299.196	89,20%	286.608.983			
			Penyediaan Jasa Peralatan dan Perlengkapan Kantor			95,33%	11.440.000		9.600.000	100%	9.600.000			
			Penyediaan Jasa Pelayanan Umum Kantor			88,09%	64.214.267		70.600.000	75,40%	53.233.475			
						99,58%	14.340.000		23.600.000	66,36%	15.660.000			
						92,05%	240.199.248		217.499.196	95,69%	208.115.508			

NO	URUSAN / BIDANG URUSAN PEMERINTAHAN DAERAH DAN PROGRAM / KEGIATAN RPJMD dan RENSTRA		INDIKATOR KINERJA PROGRAM (OUTCOME) / KEGIATAN (OUTPUT)	TARGET RPJMD PADA TAHUN 2024 (AKHIR PERIODE RPJMD)		REALISASI CAPAIAN KINERJA RPJMD S.D RKPD TAHUN 2023 (N-1)		TARGET KINERJA DAN ANGGARAN RKPD TAHUN BERJALAN YANG DIEVALUASI (TAHUN 2024)		REALISASI KINERJA DAN ANGGARAN RKPD S.D TAHUN 2024		TINGKAT CAPAIAN KINERJA & REALISASI ANGGARAN RPJMD S.D. TAHUN 2024 (%)		PERANGKAT DAERAH PENANGGUNG JAWAB
1	*2*	*3*	*4*	*5*		*6*		*7*		*8*		*9 = 8/5 x 100%*		*10*
				K	Rp	K	Rp	K	Rp	K	Rp	K	Rp	
		Pemeliharaan Barang Milik Daerah				97,10%	113.022.600		78.538.800	80,21%	62.995.100			
			Penyediaan Jasa Pemeliharaan, Biaya			99,98%	86.334.500		68.648.800	82,81%	56.845.000			
			Penyediaan Jasa Pemeliharaan, Biaya			56,39%	4.088.100		9.890.000	62,19%	6.150.100			
			Pemeliharaan Peralatan dan Mesin			99,12%	22.600.000		-	0%	-			
		PROGRAM PENINGKATAN SARANA	**Jumlah pasar rakyat/ tradisional yang**	**2**	**1.014.000.000**	**91,71%**	**159.175.378**		**322.547.000**	**98,15%**	**316.581.100**	**-**	**31,22%**	DINAS PERDAGANGAN DAN PERINDUSTRIAN
		Pembangunan dan Pengelolaan				98,52%	89.850.000		301.085.000	98,02%	295.130.000			
			Penyediaan Sarana Distribusi			98,52%	89.850.000		301.085.000	98,02%	295.130.000			
		Pembinaan Terhadap Pengelola				84,18%	69.325.378		21.462.000	99,95%	21.451.100			
			Pembinaan dan Pengendalian Pengelola			84,18%	69.325.378		21.462.000	99,95%	21.451.100			
		PROGRAM STABILISASI HARGA	**Jumlah pasar yang diawasi ;**	**2**	**202.800.000**	**98,91%**	**182.109.142**		**263.527.000**	**95,72%**	**252.257.300**	**-**	**124,39%**	DINAS PERDAGANGAN DAN PERINDUSTRIAN
		Menjamin Ketersediaan Barang				99,86%	21.735.592		29.177.000	61,38%	17.908.000			
			Koordinasi dan Sinkronisasi Ketersediaan			0%	-		5.755.000	99,70%	5.738.000			
			Koordinasi dan Sinkronisasi Peningkatan			99,86%	21.735.592		12.172.000	99,98%	12.170.000			
			Pengendalian Ketersediaan Barang			0%	-		11.250.000	0%	-			
		Pengendalian Harga, dan Stok Barang				99,12%	131.199.200		223.300.000	100%	223.300.000			
			Pemantauan Harga dan Stok Barang			94,73%	21.000.800		13.300.000	100%	13.300.000			
			Pelaksanaan Operasi Pasar Reguler dan			100%	110.198.400		210.000.000	100%	210.000.000			
		Pengawasan Pupuk dan Pestisida				97,31%	29.174.350		11.050.000	99,99%	11.049.300			
			Pengawasan Penyaluran dan Penggunaan			0%	-		11.050.000	99,99%	11.049.300			
			Pengawasan Pengadaan Pupuk dan			97,31%	29.174.350		-	0%	-			
		PROGRAM PENGEMBANGAN EKSPOR	**Persentase eksportir yang terbina**	**6**	**165.000.000**	**99,55%**	**70.022.744**		**37.377.000**	**99,71%**	**37.268.200**	-	**22,59%**	DINAS PERDAGANGAN DAN PERINDUSTRIAN
		Penyelenggaraan Promosi Dagang				99,55%	70.022.744		37.377.000	99,71%	37.268.200			
			Pembinaan dan Pengembangan Usaha			99,45%	16.958.900		-	0%	-			
			Pameran Dagang Lokal			99,58%	53.063.844		29.767.000	100%	29.766.800			
			Peningkatan Citra Produk Ekspor			0,00%	-		7.610.000	98,57%	7.501.400			
		PROGRAM STANDARDISASI DAN	**Jumlah pelaku usaha yang telah**	**1.100**	**312.120.000**	**99,95%**	**167.907.000**		**143.490.800**	**99,18%**	**142.321.300**	**-**	**45,60%**	DINAS PERDAGANGAN DAN PERINDUSTRIAN
		Pelaksanaan Metrologi Legal berupa,				99,95%	167.907.000		143.490.800	99,18%	142.321.300			
			Pelaksanaan Metrologi Legal, Berupa			99,93%	114.846.000		115.292.100	99,12%	114.274.900			
			Pengawasan/Penyuluhan Metrologi Legal			100%	53.061.000		28.198.700	99,46%	28.046.400			
		PROGRAM PENUNJANG URUSAN		**-**	**-**	**0%**	**-**		**19.950.000**	**45,46%**	**9.070.001**		**#DIV/0!**	DINAS PERDAGANGAN DAN PERINDUSTRIAN
		Pemeliharaan Barang Milik Daerah				0%	-		19.950.000	45,46%	9.070.001			
			Pemeliharaan Peralatan dan Mesin			0%	-		19.950.000	45,46%	9.070.001			
30	**URUSAN PEMERINTAHAN BIDANG**													
		PROGRAM PERIZINAN DAN		**0,00%**	**-**	**99,26%**	**5.558.325**		**-**	**0%**	**-**	**-**	**-**	DINAS PERDAGANGAN DAN PERINDUSTRIAN
		Penerbitan Izin Pengelolaan Pasar				99,26%	5.558.325		-	0%	-			
			Fasilitasi Pemenuhan Komitmen			99,26%	5.558.325		-	0%	-			
		PROGRAM PERENCANAAN DAN	**Pertambahan jumlah industri kecil dan**	**13,55%**	**1.180.000.000**	**98,30%**	**747.084.246**		**555.954.000**	**99,33%**	**552.210.000**	**733,04%**	**46,80%**	DINAS PERDAGANGAN DAN PERINDUSTRIAN
		Penyusunan dan Evaluasi Rencana				98,30%	747.084.246		555.954.000	99,33%	552.210.000			
			Koordinasi, Sinkronisasi, dan Pelaksanaan			95,28%	57.175.278		-	0%	-			
			Koordinasi, Sinkronisasi, dan Pelaksanaan			98,56%	689.908.968		555.954.000	99,33%	552.210.000			
		PROGRAM PENGENDALIAN IZIN	**Persentase Izin Usaha Industri Yang**	**70%**	**88.200.000**	**94,15%**	**54.604.600**		**19.068.000**	**78,94%**	**15.052.700**	**112,77%**	**17,07%**	DINAS PERDAGANGAN DAN PERINDUSTRIAN
		Penerbitan Izin Usaha Industri (IUI),				94,15%	54.604.600		19.068.000	78,94%	15.052.700			
			Koordinasi dan Sinkronisasi Pengawasan			94,15%	54.604.600		19.068.000	78,94%	15.052.700			
		PROGRAM PENGELOLAAN SISTEM		**0,00%**	**-**	**0%**	**-**		**26.876.000**	**78,66%**	**21.141.050**	**#DIV/0!**	**#DIV/0!**	DINAS PERDAGANGAN DAN PERINDUSTRIAN
		Penyediaan Informasi Industri untuk				0%	-		26.876.000	78,66%	21.141.050			
			Fasilitasi Pengumpulan, Pengolahan dan			0%	-		26.876.000	78,66%	21.141.050			
31	**UNSUR PENDUKUNG URUSAN**	**SEKRETARIAT DAERAH**												
		PROGRAM PENUNJANG URUSAN	**Tingkat Pencapaian Pelaksanaan**	**100%**	**31.943.066.377**	**94,78%**	**30.274.722.890**		**26.175.973.015**	**95,78%**	**25.072.353.102**	**95,78%**	**78,49%**	**SEKRETARIAT DAERAH**
		Perencanaan, Penganggaran, dan				93,05%	116.317.195		92.405.660	89,27%	82.492.050			
			Penyusunan Dokumen Perencanaan			97,96%	39.180.250		42.902.500	92,12%	39.521.800			
			Koordinasi dan Penyusunan Dokumen			62,22%	9.333.600		2.480.000	66,85%	1.658.000			
			Koordinasi dan Penyusunan Dokumen			98,70%	14.805.600		5.145.000	49,65%	2.554.500			
			Koordinasi dan Penyusunan DPA-SKPD			96,17%	4.813.320		12.326.000	93,75%	11.556.200			
			Koordinasi dan Penyusunan Perubahan			98%	14.700.425		6.541.160	90,64%	5.929.050			
			Koordinasi dan Penyusunan Laporan			96,64%	14.495.900		8.671.000	90,34%	7.833.200			
			Evaluasi Kinerja Perangkat Daerah			94,94%	18.988.100		14.340.000	93,72%	13.439.300			
		Administrasi Keuangan Perangkat				97,41%	11.173.683.419		11.168.905.541	96,30%	10.755.352.141			
			Penyediaan Gaji dan Tunjangan ASN			97,54%	11.115.563.219		11.122.206.041	96,34%	10.715.666.691			
			Pelaksanaan Penatausahaan dan			97,32%	14.598.450		11.838.000	88,91%	10.524.800			

NO	URUSAN / BIDANG URUSAN PEMERINTAHAN DAERAH DAN PROGRAM / KEGIATAN RPJMD dan RENSTRA		INDIKATOR KINERJA PROGRAM (OUTCOME) / KEGIATAN (OUTPUT)	TARGET RPJMD PADA TAHUN 2024 (AKHIR PERIODE RPJMD)		REALISASI CAPAIAN KINERJA RPJMD S.D RKPD TAHUN 2023 (N-1)		TARGET KINERJA DAN ANGGARAN RKPD TAHUN BERJALAN YANG DIEVALUASI (TAHUN 2024)		REALISASI KINERJA DAN ANGGARAN RKPD S.D TAHUN 2024		TINGKAT CAPAIAN KINERJA & REALISASI ANGGARAN RPJMD S.D. TAHUN 2024 (%)		PERANGKAT DAERAH PENANGGUNG JAWAB
1	*2*	*3*	*4*	*5*		*6*		*7*		*8*		*9 = 8/5 x 100%*		*10*
				K	Rp	K	Rp	K	Rp	K	Rp	K	Rp	
			Koordinasi dan Penyusunan Laporan			91,27%	13.689.950		10.303.000	79,75%	8.217.050			
			Pengelolaan dan Penyiapan Bahan			55,64%	8.346.500		9.242.000	85,73%	7.923.000			
			Koordinasi dan Penyusunan Laporan			87,51%	13.126.800		4.295.000	76,96%	3.305.500			
			Penyusunan Pelaporan dan Analisis			55,72%	8.358.500		11.021.500	88,15%	9.715.100			
		Administrasi Barang Milik Daerah				88,28%	474.344.951		144.351.500	94,92%	137.016.570			
			Penyusunan Perencanaan Kebutuhan			74,20%	11.130.150		14.621.000	95,03%	13.894.500			
			Pengamanan Barang Milik Daerah SKPD			99,89%	178.105.600		-	0%	-			
			Koordinasi dan Penilaian Barang Milik			20,88%	3.132.500		1.649.000	75,68%	1.248.000			
			Rekonsiliasi dan Penyusunan Laporan			56,82%	8.523.250		5.590.500	95,15%	5.319.400			
			Penatausahaan Barang Milik Daerah pada			87,09%	273.453.451		122.491.000	95,15%	116.554.670			
		Administrasi Kepegawaian Perangkat				77,88%	105.740.923		23.548.000	83,87%	19.750.011			
			Pendataan dan Pengolahan Administrasi			24,74%	9.232.000		-	0%	-			
			Koordinasi dan Pelaksanaan Sistem			94,52%	19.395.653		2.560.000	0%	-			
			Pendidikan dan Pelatihan Pegawai			98,93%	77.113.270		20.988.000	94,10%	19.750.011			
		Administrasi Umum Perangkat Daerah				88,73%	4.446.121.824		3.455.648.350	94,46%	3.264.281.072			
			Penyediaan Komponen Instalasi			61,20%	151.546.651		142.928.000	94,64%	135.265.000			
			Penyediaan Peralatan dan Perlengkapan			91,34%	459.522.300		183.341.050	92,36%	169.335.000			
			Penyediaan Peralatan Rumah Tangga			93,51%	679.455.000		84.489.200	94,74%	80.049.000			
			Penyediaan Bahan Logistik Kantor			79,73%	642.866.000		324.372.500	97,39%	315.895.400			
			Penyediaan Barang Cetakan dan			99,88%	59.432.500		72.116.000	99,99%	72.109.000			
			Penyediaan Bahan Bacaan dan Peraturan			81,79%	23.360.000		9.780.000	76,75%	7.506.000			
			Penyediaan Bahan/Material			99,53%	25.280.000		39.852.600	0%	-			
			Fasilitasi Kunjungan Tamu			79,81%	439.716.000		512.310.000	98,12%	502.696.900			
			Penyelenggaraan Rapat Koordinasi dan			95,17%	1.889.432.423		2.031.459.000	95,33%	1.936.624.772			
			Penatausahaan Arsip Dinamis pada SKPD			98,19%	11.213.250		-	0%	-			
			Dukungan Pelaksanaan Sistem			97,57%	64.297.700		55.000.000	81,45%	44.800.000			
		Pengadaan Barang Milik Daerah				91,27%	2.231.954.000		1.049.747.501	99,81%	1.047.750.000			
			Pengadaan Kendaraan Dinas Operasional			0%	-		600.375.000	99,99%	600.300.000			
			Pengadaan Mebel			80,64%	134.100.000		13.000.000	98,08%	12.750.000			
			Pengadaan Peralatan dan Mesin Lainnya			64,77%	290.950.000		358.021.200	99,99%	358.000.000			
			Pengadaan Sarana dan Prasarana Gedung			98,73%	1.806.904.000		78.351.301	97,89%	76.700.000			
		Penyediaan Jasa Penunjang Urusan				96,10%	6.682.548.315		6.565.243.538	96,27%	6.320.360.719			
			Penyediaan Jasa Surat Menyurat			99,35%	7.600.000		-	0%	-			
			Penyediaan Jasa Komunikasi, Sumber			91,94%	1.317.970.697		1.163.938.314	90,37%	1.051.828.987			
			Penyediaan Jasa Peralatan dan			96,28%	774.187.500		650.468.792	98,43%	640.285.500			
			Penyediaan Jasa Pelayanan Umum Kantor			97,32%	4.582.790.118		4.750.836.432	97,42%	4.628.246.232			
		Pemeliharaan Barang Milik Daerah				98,59%	1.651.283.320		897.536.300	88,70%	796.148.900			
			Penyediaan Jasa Pemeliharaan, Biaya			99,99%	962.852.250		620.428.300	90,71%	562.803.000			
			Penyediaan Jasa Pemeliharaan, Biaya			78,53%	43.190.100		67.000.000	94,70%	63.445.900			
			Pemeliharaan Mebel			0%	-		-	0%	-			
			Pemeliharaan Peralatan dan Mesin			98,39%	496.237.000		210.108.000	80,86%	169.900.000			
			Pemeliharaan/Rehabilitasi Sarana dan			99,62%	149.003.970		-	0%	-			
		Administrasi Keuangan dan				84,82%	626.948.683		659.221.625	90,61%	597.308.690			
			Penyediaan Gaji dan Tunjangan Kepala			93,58	179.651.957		174.021.625	87,58%	152.408.690			
			Penyediaan Pakaian Dinas dan Atribut			0%	-		85.200.000	92,61%	78.900.000			
			Penyediaan Dana Penunjang Operasional			0%	-		400.000.000	91,50%	366.000.000			
		Penyediaan Pakaian Dinas dan Atribut				53,99%	46.000.000		-	0%	-			
			Pelaksanaan Medical Check Up Kepala			8,54%	5.296.726		-	0%	-			
			Penyediaan Dana Penunjang Operasional			99%	396.000.000		-	0%	-			
		Fasilitasi Kerumahtanggaan				99,28%	1.041.512.000		1.170.496.000	96,53%	1.129.913.500			
			Penyediaan Kebutuhan Rumah Tangga			99,70%	559.912.000		561.600.000	98,82%	554.953.500			
			Penyediaan Kebutuhan Rumah Tangga			99,62%	439.912.000		381.600.000	93,47%	356.693.000			
			Penyediaan Kebutuhan Rumah Tangga			90,82%	41.688.000		227.296.000	96,03%	218.267.000			
		Penataan Organisasi				96,44%	684.731.175		388.806.000	95,75%	372.272.537			
			Pengelolaan Kelembagaan dan Analisis			98,77%	262.245.550		131.771.000	96,37%	126.991.158			
			Fasilitasi Pelayanan Publik dan Tata			99,64%	193.790.075		68.784.000	98,56%	67.790.600			
			Peningkatan Kinerja dan Reformasi			91,48%	228.695.550		89.034.000	96,18%	85.635.979			
			Monitoring, Evaluasi dan Pengendalian			0%	-		38.387.000	98,21%	37.700.200			
			Koordinasi dan Penyusunan Laporan			0%	-		60.830.000	89,03%	54.154.600			
		Pelaksanaan Protokol dan Komunikasi				95,32%	1.039.537.085		560.063.000	98,15%	549.706.912			

NO	URUSAN / BIDANG URUSAN PEMERINTAHAN DAERAH DAN PROGRAM / KEGIATAN RPJMD dan RENSTRA		INDIKATOR KINERJA PROGRAM (OUTCOME) / KEGIATAN (OUTPUT)	TARGET RPJMD PADA TAHUN 2024 (AKHIR PERIODE RPJMD)		REALISASI CAPAIAN KINERJA RPJMD S.D RKPD TAHUN 2023 (N-1)		TARGET KINERJA DAN ANGGARAN RKPD TAHUN BERJALAN YANG DIEVALUASI (TAHUN 2024)		REALISASI KINERJA DAN ANGGARAN RKPD S.D TAHUN 2024		TINGKAT CAPAIAN KINERJA & REALISASI ANGGARAN RPJMD S.D. TAHUN 2024 (%)		PERANGKAT DAERAH PENANGGUNG JAWAB
1	*2*	*3*	*4*	*5*		*6*		*7*		*8*		*9 = 8/5 x 100%*		*10*
				K	Rp	K	Rp	K	Rp	K	Rp	K	Rp	
			Fasilitasi Keprotokolan			96,14%	242.277.433		104.166.000	99,83%	103.993.738			
			Fasilitasi Komunikasi Pimpinan			90,44%	282.158.528		100.396.000	99,96%	100.354.915			
			Pendokumentasian Tugas Pimpinan			97,82%	515.101.124		355.501.000	97,15%	345.358.259			
		PROGRAM PEMERINTAHAN DAN	**Penyusunan dokumen LPPD dan LKPJ**	**100%**	**5.622.750.000**	**97,18%**	**7.894.247.192**		**5.845.273.770**	**35,42%**	**2.070.495.156**	**0,35%**	**36,82%**	**SEKRETARIAT DAERAH**
			Terlaksananya Administrasi Tata	**100%**										**SEKRETARIAT DAERAH**
		Administrasi Tata Pemerintahan				96,96%	1.044.280.481		981.799.900	97,70%	959.186.670			
			Penataan Administrasi Pemerintahan			99,47%	614.704.175		693.818.100	99,32%	689.112.545			
			Pengelolaan Administrasi Kewilayahan			96,83%	197.523.222		37.108.960	95,55%	35.459.100			
			Fasilitasi Pelaksanaan Otonomi Daerah			91%	232.053.084		250.872.840	93,52%	234.615.025			
		Pelaksanaan Kebijakan Kesejahteraan				97,10%	6.101.800.492		4.402.033.300	14,85%	653.717.638			
			Fasilitasi Pengelolaan Bina Mental			97,07%	5.909.257.244		4.283.528.300	12,53%	536.529.219			
			Pelaksanaan Kebijakan, Evaluasi, dan			98,07%	130.046.063		100.749.000	98,87%	99.605.519			
			Pelaksanaan Kebijakan, Evaluasi, dan			98,30%	62.497.185		17.756.000	99,03%	17.582.900			
		Fasilitasi dan Koordinasi Hukum				98,12%	748.166.219		461.440.570	99,17%	457.590.848			
			Fasilitasi Penyusunan Produk Hukum			98,85%	241.185.969		136.596.600	97,86%	133.671.715			
			Fasilitasi Bantuan Hukum			97,68%	328.214.400		181.012.970	99,78%	180.619.450			
			Pendokumentasian Produk Hukum dan			97,95%	178.765.850		143.831.000	99,63%	143.299.683			
		PROGRAM PEREKONOMIAN DAN	**Kemitraan Pemerintah Daerah dengan**	**100%**	**1.680.246.000**	**93,44%**	**1.372.429.156**		**892.367.700**	**92,74%**	**827.568.280**	**92,74%**	**49,25%**	**SEKRETARIAT DAERAH**
		Pelaksanaan Kebijakan Perekonomian				88,72%	256.897.586		76.332.800	81,43%	62.158.300			
			Koordinasi, Sinkronisasi, Monitoring dan			77,39%	78.932.966		39.398.800	84,70%	33.369.700			
			Pengendalian dan Distribusi			96,14%	101.875.800		23.703.000	99,99%	23.699.700			
			Perencanaan dan Pengawasan Ekonomi			93,25%	76.088.820		13.231.000	38,46%	5.088.900			
		Pelaksanaan Administrasi				92,98%	252.337.120		70.611.900	93,51%	66.028.159			
			Fasilitasi Penyusunan Program			95,11%	83.884.226		30.189.000	93,45%	28.211.528			
			Pengendalian dan Evaluasi Program			82,74%	67.514.855		14.353.000	99,85%	14.332.116			
			Pengelolaan Evaluasi dan Pelaporan			99,35%	100.938.039		26.069.900	90,08%	23.484.515			
		Pengelolaan Pengadaan Barang dan				93,41%	572.638.076		279.879.800	87,31%	244.363.211			
			Pengelolaan Pengadaan Barang dan Jasa			88,65%	245.420.883		178.971.100	82,76%	148.116.215			
			Pengelolaan Layanan Pengadaan Secara			97,47%	129.239.585		38.526.900	98,04%	37.773.286			
			Pembinaan dan Advokasi Pengadaan			97,24%	197.977.608		62.381.800	93,74%	58.473.710			
		Pemantauan Kebijakan Sumber Daya				98,56%	290.556.374		465.543.200	97,74%	455.018.610			
			Koordinasi, Sinkronisasi dan Evaluasi			98,84%	130.068.400		396.614.000	98,91%	392.303.610			
			Koordinasi, Sinkronisasi dan Evaluasi			99,55%	81.233.274		34.006.200	90,92%	30.919.700			
			Koordinasi, Sinkronisasi dan Evaluasi			97,13%	79.254.700		34.923.000	91,04%	31.795.300			
32	**UNSUR PENDUKUNG URUSAN**	**SEKRETARIAT DPRD**												
		PROGRAM PENUNJANG URUSAN	**Tingkat Pencapaian Pelaksanaan**	**100%**	**22.625.164.282**	**98,10%**	**22.249.085.821**		**22.431.755.688**	**98,03%**	**21.988.759.749**	**98,03%**	**97,19%**	**SEKRETARIAT DPRD**
		Perencanaan, Penganggaran, dan				99,81%	53.365.800		45.000.000	98,73%	44.428.000			
			Penyusunan Dokumen Perencanaan			99,82%	10.856.400		7.500.000	100%	7.500.000			
			Koordinasi dan Penyusunan Dokumen			99,90%	8.565.400		7.500.000	100%	7.500.000			
			Koordinasi dan Penyusunan Dokumen			99,92%	10.428.000		7.500.000	97,93%	7.345.000			
			Koordinasi dan Penyusunan DPA-SKPD			99,51%	13.302.000		7.500.000	98,33%	7.375.000			
			Koordinasi dan Penyusunan Perubahan			100%	5.144.000		7.500.000	97,77%	7.333.000			
			Koordinasi dan Penyusunan Laporan			100%	5.070.000		7.500.000	98,33%	7.375.000			
		Administrasi Keuangan Perangkat				94,43%	2.862.214.128		3.121.578.874	92,67%	2.892.745.764			
			Penyediaan Gaji dan Tunjangan ASN			94,37%	2.829.833.328		3.076.578.874	92,56%	2.847.745.764			
			Pelaksanaan Penatausahaan dan			0%	-		7.500.000	100%	7.500.000			
			Koordinasi dan Penyusunan Laporan			100%	4.689.000		15.000.000	100%	15.000.000			
			Pengelolaan dan Penyiapan Bahan			0%	-		7.500.000	100%	7.500.000			
			Koordinasi dan Penyusunan Laporan			99,93%	27.691.800		15.000.000	100%	15.000.000			
		Administrasi Barang Milik Daerah				86,57%	38.950.850		29.999.500	99,71%	29.911.300			
			Penyusunan Perencanaan Kebutuhan			96,97%	8.106.600		7.500.000	99,06%	7.429.500			
			Koordinasi dan Penilaian Barang Milik			89,82%	8.982.200		7.500.000	99,83%	7.487.300			
			Rekonsiliasi dan Penyusunan Laporan			96,75%	13.217.650		7.499.500	99,95%	7.496.000			
			Penatausahaan Barang Milik Daerah pada			66,65%	8.644.400		7.500.000	99,98%	7.498.500			
		Administrasi Kepegawaian Perangkat				95,57%	198.039.611		127.031.145	94,15%	119.595.199			
			Pengadaan Pakaian Dinas Beserta Atribut			0%	-		73.031.145	99,22%	72.463.700			
			Pendidikan dan Pelatihan Pegawai			99,08%	198.007.611		54.000.000	87,28%	47.131.499			
			Sosialisasi Peraturan Perundang-Undangan			0,43%	32.000		-	0%	-			
		Administrasi Umum Perangkat Daerah				98,78%	1.334.718.870		1.046.503.940	99,98%	1.046.262.048			

NO	URUSAN / BIDANG URUSAN PEMERINTAHAN DAERAH DAN PROGRAM / KEGIATAN RPJMD dan RENSTRA		INDIKATOR KINERJA PROGRAM (OUTCOME) / KEGIATAN (OUTPUT)	TARGET RPJMD PADA TAHUN 2024 (AKHIR PERIODE RPJMD)		REALISASI CAPAIAN KINERJA RPJMD S.D RKPD TAHUN 2023 (N-1)		TARGET KINERJA DAN ANGGARAN RKPD TAHUN BERJALAN YANG DIEVALUASI (TAHUN 2024)		REALISASI KINERJA DAN ANGGARAN RKPD S.D TAHUN 2024		TINGKAT CAPAIAN KINERJA & REALISASI ANGGARAN RPJMD S.D. TAHUN 2024 (%)		PERANGKAT DAERAH PENANGGUNG JAWAB
1	*2*	*3*	*4*	*5*		*6*		*7*		*8*		*9 = 8/5 x 100%*		*10*
				K	Rp	K	Rp	K	Rp	K	Rp	K	Rp	
			Penyediaan Komponen Instalasi Listrik/Penerangan Bangunan Kantor			99,84%	19.966.000		38.000.000	100%	38.000.000			
			Penyediaan Peralatan dan Perlengkapan Kantor			99,97%	170.465.800		100.568.000	100%	100.567.000			
			Penyediaan Peralatan Rumah Tangga			80%	8.000.000		-	0%	-			
			Penyediaan Bahan Logistik Kantor			98,68%	635.836.300		472.858.060	99,99%	472.796.265			
			Penyediaan Barang Cetakan dan Penggandaan			98,10%	112.527.000		59.566.600	100%	59.564.600			
			Penyediaan Bahan Bacaan dan Peraturan Perundang-undangan			83,87%	17.100.300		15.000.280	99,20%	14.880.280			
			Penyediaan Bahan/Material			0%	-		47.871.000	100%	47.871.000			
			Fasilitasi Kunjungan Tamu			0%	-		24.065.000	99,89%	24.038.000			
			Penyelenggaraan Rapat Koordinasi dan Konsultasi SKPD			99,86%	360.955.470		249.915.000	99,99%	249.884.903			
			Penatausahaan Arsip Dinamis pada SKPD			100%	9.868.000		3.860.000	100%	3.860.000			
			Dukungan Pelaksanaan Sistem Pemerintahan Berbasis Elektronik pada			0%	-		34.800.000	100%	34.800.000			
		Pengadaan Barang Milik Daerah				81,71%	60.363.000		124.279.800	98,62%	122.570.525			
			Pengadaan Sarana dan Prasarana Pendukung Gedung Kantor atau			0%	-		99.229.800	99,51%	23.830.000			
			Pengadaan Mebel			99,19%	37.251.000		-	0%	-			
			Pengadaan Peralatan dan Mesin Lainnya			38,14%	6.800.000		-	0%	-			
			Pengadaan Sarana dan Prasarana Gedung Kantor atau Bangunan Lainnya			88,23%	16.312.000		25.050.000	95,13%	98.740.525			
		Penyediaan Jasa Penunjang Urusan				96,48%	1.109.575.943		995.432.688	98,95%	984.972.758			
			Penyediaan Jasa Surat Menyurat			100%	10.000.000		5.000.000	100%	5.000.000			
			Penyediaan Jasa Komunikasi, Sumber Daya Air dan Listrik			99,86%	328.945.584		287.200.000	97,95%	281.325.118			
			Penyediaan Jasa Pelayanan Umum Kantor			95,06%	770.630.359		703.232.688	99,35%	698.647.640			
		Pemeliharaan Barang Milik Daerah				97,33%	835.376.349		763.789.900	97,55%	745.077.971			
			Penyediaan Jasa Pemeliharaan, Biaya Pemeliharaan, dan Pajak Kendaraan			97,95%	672.170.549		373.300.900	97,25%	363.037.196			
			Penyediaan Jasa Pemeliharaan, Biaya Pemeliharaan, Pajak dan Perizinan			0%	-		201.281.400	99,37%	200.019.325			
			Pemeliharaan Peralatan dan Mesin Lainnya			96,71%	105.580.800		80.720.000	93,20%	75.228.000			
			Pemeliharaan/Rehabilitasi Gedung Kantor dan Bangunan Lainnya			0%	-		49.483.000	99,89%	49.429.450			
			Pemeliharaan/Rehabilitasi Sarana dan Prasarana Pendukung Gedung Kantor atau			91,57%	57.625.000		59.004.600	97,22%	57.364.000			
		Layanan Keuangan dan Kesejahteraan				99,76%	15.108.825.820		15.367.660.841	99,04%	15.219.855.284			
			Penyelenggaraan Administrasi Keuangan DPRD			99,75%	14.810.256.820		14.775.870.261	99,01%	14.629.215.529			
			Penyediaan Pakaian Dinas dan Atribut DPRD			99,96%	298.569.000		403.000.000	99,85%	402.410.775			
			Pelaksanaan Medical CheckUp DPRD			0%	-		188.790.580	99,70%	188.228.980			
		Layanan Administrasi DPRD				91,32%	647.655.450		810.479.000	96,65%	783.340.900			
			Fasilitasi Rapat Koordinasi dan Konsultasi DPRD			91,20%	240.899.850		396.319.000	93,41%	370.196.900			
			Penyediaan Kebutuhan Rumah Tangga DPRD			91,40%	406.755.600		414.160.000	99,75%	413.144.000			
		PROGRAM DUKUNGAN	**Persentase pemenuhan kebutuhan layanan dan administrasi layanan**	**100%**	**10.025.032.750**	**97,55%**	**9.889.065.755**		**11.732.046.322**	**98,32%**	**11.534.754.965**	**98,32%**	**115,06%**	**SEKRETARIAT DPRD**
		Pembentukan Peraturan Daerah dan				98,07%	1.370.763.515		2.593.915.500	99,05%	2.569.390.286			
			Penyusunan dan Pembahasan Program			97,23%	526.890.471		515.185.500	99,65%	513.356.925			
			Pembahasan Rancangan Perda			98,89%	724.528.484		1.256.338.000	99,39%	1.248.730.003			
			Penyelenggaraan Kajian Perundang-			98,89%	116.191.560		304.482.000	96,58%	294.066.194			
			Penjelasan/Keterangan Naskah Akademik			100%	723.000		150.000.000	96,99%	145.483.000			
			Penyusunan Tata Tertib DPRD			49,54%	2.430.000		367.910.000	99,96%	367.754.164			
		Pembahasan Kebijakan Anggaran				98,62%	1.140.012.143		1.832.610.620	99,79%	1.828.782.498			
			Pembahasan KUA dan PPAS			99,44%	57.776.400		131.087.000	99,92%	130.980.925			
			Pembahasan Perubahan KUA dan			84,54%	35.700.000		179.097.000	98,83%	177.000.424			
			Pembahasan APBD			99,25%	353.073.866		505.415.000	99,99%	505.368.285			
			Pembahasan APBD Perubahan			98,30%	209.837.320		507.694.920	99,98%	507.616.372			
			Pembahasan Laporan Semester			91,33%	22.131.000		115.567.700	99,37%	114.838.440			
			Pembahasan Pertanggungjawaban APBD			99,85%	461.493.557		393.749.000	99,80%	392.978.052			
		Pengawasan Penyelenggaraan				99,16%	1.805.937.628		1.735.694.600	99,35%	1.724.331.903			
			Pengawasan Urusan Pemerintahan Bidang			99,79%	382.247.725		216.448.040	99,07%	214.440.050			
			Pengawasan Urusan Pemerintahan Bidang			99,25%	402.634.137		201.402.720	99,29%	199.962.775			
			Pengawasan Urusan Pemerintahan Bidang			99,58%	364.355.888		216.448.080	98,54%	213.284.566			
			Pengawasan Urusan Pemerintahan Bidang			99,51%	289.608.458		204.594.880	98,98%	202.517.725			
			Pengawasan Urusan Pemerintahan Bidang			98,57%	211.273.200		362.624.000	99,99%	362.605.450			
			Pengawasan Tindak Lanjut Hasil			97,56%	21.308.086		50.000.000	97,54%	48.771.800			
			Pengawasan Penggunaan Anggaran			96,46%	134.510.134		223.547.880	99,67%	222.804.113			
			Pembahasan Laporan Keterangan			0%	-		260.629.000	99,74%	259.945.424			
		Peningkatan Kapasitas DPRD				94,86%	2.627.771.524		2.530.839.402	99,47%	2.517.513.263			
			Orientasi DPRD			-	-		344.905.090	99,67%	343.761.171			
			Pendalaman Tugas DPRD			94,72%	1.661.665.398		1.574.338.040	99,95%	1.573.492.274			
			Publikasi dan Dokumentasi Dewan			98,45%	445.305.686		316.115.320	98,82%	312.387.590			

NO	URUSAN / BIDANG URUSAN PEMERINTAHAN DAERAH DAN PROGRAM / KEGIATAN RPJMD dan RENSTRA		INDIKATOR KINERJA PROGRAM (OUTCOME) / KEGIATAN (OUTPUT)	TARGET RPJMD PADA TAHUN 2024 (AKHIR PERIODE RPJMD)		REALISASI CAPAIAN KINERJA RPJMD S.D RKPD TAHUN 2023 (N-1)		TARGET KINERJA DAN ANGGARAN RKPD TAHUN BERJALAN YANG DIEVALUASI (TAHUN 2024)		REALISASI KINERJA DAN ANGGARAN RKPD S.D TAHUN 2024		TINGKAT CAPAIAN KINERJA & REALISASI ANGGARAN RPJMD S.D. TAHUN 2024 (%)		PERANGKAT DAERAH PENANGGUNG JAWAB
1	*2*	*3*	*4*	*5*		*6*		*7*		*8*		*9 = 8/5 x 100%*		*10*
				K	Rp	K	Rp	K	Rp	K	Rp	K	Rp	
			Penyediaan Tenaga Ahli Fraksi			95,99%	210.851.094		219.277.152	97,67%	214.171.328			
			Penyelenggaraan Hubungan Masyarakat			98,16%	150.279.760		16.204.000	92,73%	15.026.000			
			Penyusunan Program Kerja DPRD			83,64%	159.669.586		59.999.800	97,79%	58.674.900			
		Penyerapan dan Penghimpunan				98,78%	1.951.136.450		1.706.656.360	92,14%	1.572.528.912			
			Kunjungan Kerja dalam Daerah			99,44%	470.748.690		460.086.240	94,47%	434.638.956			
			Penyusunan Pokok-Pokok Pikiran DPRD			94,91%	42.339.400		50.000.000	98,60%	49.299.456			
			Pelaksanaan Reses			98,69%	1.438.048.360		1.196.570.120	90,98%	1.088.590.500			
		Pelaksanaan dan Pengawasan Kode				75,45%	21.159.300		79.999.800	96,29%	77.032.014			
			Penyusunan Kode Etik DPRD			73,30%	18.903.300		29.999.960	92,18%	27.654.550			
			Pengawasan Kode Etik DPRD			100%	2.256.000		49.999.840	98,76%	49.377.464			
		Pembahasan Kerja Sama Daerah				91,95%	135.442.000		67.689.960	92,85%	62.851.350			
			Penyusunan Bahan Komunikasi dan			91,95%	135.442.000		67.689.960	92,85%	62.851.350			
		Fasilitasi Tugas DPRD				99,46%	836.843.195		1.184.640.080	99,80%	1.182.324.739			
			Koordinasi dan Konsultasi Pelaksanaan			99,77%	599.007.282		950.132.080	99,90%	949.214.666			
			Penyusunan Laporan Kinerja DPRD			100%	17.212.000		-	0%	-			
			Fasilitasi Pelaksanaan Tugas Badan			98,58%	220.623.913		174.508.000	99,20%	173.120.073			
			Fasilitasi Tugas Pimpinan DPRD			0%	-		60.000.000	99,98%	59.990.000			
33	**UNSUR PENDUKUNG URUSAN**	**PERENCANAAN**												
		PROGRAM PENUNJANG URUSAN	**Tingkat Pencapaian Pelaksanaan**	**100%**	**4.779.122.620**	**96,31%**	**4.602.874.997**		**4.795.301.260**	**96,96%**	**4.649.610.540**	**96,96%**	**97,29%**	**BAPPERIDA**
		Perencanaan, Penganggaran, dan				81,52%	26.560.300		26.706.800	98,50%	26.305.754			
			Penyusunan Dokumen Perencanaan			60,79%	1.720.500		4.430.000	98,67%	4.371.000			
			Koordinasi dan Penyusunan Dokumen			84,21	1.483.000		1.549.000	99,62%	1.543.154			
			Koordinasi dan Penyusunan Dokumen			46,01%	1.461.000		5.280.000	100%	5.280.000			
			Koordinasi dan Penyusunan DPA-SKPD			100%	3.464.000		3.737.000	98,13%	3.667.000			
			Koordinasi dan Penyusunan Perubahan			47,23%	1.270.000		3.444.800	99,72%	3.435.000			
			Koordinasi dan Penyusunan Laporan			85,51%	8.613.400		3.280.000	98,99%	3.246.800			
			Evaluasi Kinerja Perangkat Daerah			99,54%	8.548.400		4.986.000	95,52%	4.762.800			
		Administrasi Keuangan Perangkat				99,15%	3.337.008.089		3.723.380.476	96,52%	3.593.689.661			
			Penyediaan Gaji dan Tunjangan ASN			99,30%	3.329.178.489		3.710.401.176	96,51%	3.581.030.961			
			Koordinasi dan Penyusunan Laporan			47,54%	3.301.400		4.463.000	96,01%	4.284.800			
			Koordinasi dan Penyusunan Laporan			77,32%	4.528.200		8.516.300	98,33%	8.373.900			
		Administrasi Kepegawaian Perangkat				97,25%	5.835.000		2.880.000	99,83%	2.875.000			
			Pendidikan dan Pelatihan Pegawai			97,25%	5.835.000		2.880.000	99,83%	2.875.000			
		Administrasi Umum Perangkat Daerah				94,30%	460.241.535		355.405.000	98,41%	349.745.616			
			Penyediaan Komponen Instalasi			95,31%	6.505.000		3.175.000	98,89%	3.139.700			
			Penyediaan Peralatan dan Perlengkapan			91,89%	77.303.800		62.488.000	97,94%	61.201.690			
			Penyediaan Peralatan Rumah Tangga			99,06%	10.000.000		18.340.000	99,70%	18.285.500			
			Penyediaan Bahan Logistik Kantor			71,22%	29.690.000		67.400.000	99,06%	66.764.901			
			Penyediaan Barang Cetakan dan			72,17%	21.830.000		24.900.000	92,87%	23.124.649			
			Penyediaan Bahan Bacaan dan Peraturan			98,31%	6.980.000		4.500.000	62,22%	2.800.000			
			Penyelenggaraan Rapat Koordinasi dan			99,99%	307.932.735		174.602.000	99,90%	174.429.176			
		Pengadaan Barang Milik Daerah				98,15%	155.100.000		60.000.000	100%	60.000.000			
			Pengadaan Mebel			98,25%	62.400.000		-	0%	-			
			Pengadaan Peralatan dan Mesin Lainnya			98,08%	92.700.000		60.000.000	100%	60.000.000			
		Penyediaan Jasa Penunjang Urusan				85,09%	484.647.645		507.334.384	98,10%	497.702.509			
			Penyediaan Jasa Surat Menyurat			100%	8.200.000		4.200.000	100%	4.200.000			
			Penyediaan Jasa Komunikasi, Sumber			77,67%	134.213.042		83.950.000	96,23%	80.782.533			
			Penyediaan Jasa Pelayanan Umum Kantor			88,07%	342.234.603		419.184.384	98,46%	412.719.976			
		Pemeliharaan Barang Milik Daerah				83,75%	133.482.428		119.594.600	99,75%	119.292.000			
			Penyediaan Jasa Pemeliharaan, Biaya			82,65%	92.348.628		71.694.600	99,89%	71.617.000			
			Pemeliharaan Peralatan dan Mesin			86,34%	41.133.800		47.900.000	99,53%	47.675.000			
		PROGRAM PERENCANAAN,	**Persentase Usulan Masyarakat melalui**	**65%**	**1.062.022.500**	**94,77%**	**884.223.037**		**763.049.744**	**98,77%**	**753.656.832**	**151,95%**	**70,96%**	**BAPPERIDA**
		Penyusunan Perencanaan dan				97,81%	655.284.662		625.711.744	98,78%	618.107.973			
			Analisis Kondisi Daerah, Permasalahan,			97,79%	31.017.300		20.051.000	99,19%	19.887.700			
			Koordinasi Penelaahan Dokumen			95,25%	52.780.802		29.948.000	98,67%	29.550.300			
			Pelaksanaan Konsultasi Publik			92,69%	43.349.300		25.770.000	100%	25.770.000			
			Koordinasi Pelaksanaan Forum Perangkat			69,20%	7.784.000		18.364.600	95,12%	17.468.000			
			Pelaksanaan Musrenbang			98,01%	34.349.500		36.935.000	90,15%	33.296.000			
			Penyiapan Bahan Koordinasi Musrenbang			97,01%	27.125.100		14.649.000	98,57%	14.439.500			

NO	URUSAN / BIDANG URUSAN PEMERINTAHAN DAERAH DAN PROGRAM / KEGIATAN RPJMD dan RENSTRA		INDIKATOR KINERJA PROGRAM (OUTCOME) / KEGIATAN (OUTPUT)	TARGET RPJMD PADA TAHUN 2024 (AKHIR PERIODE RPJMD)		REALISASI CAPAIAN KINERJA RPJMD S.D RKPD TAHUN 2023 (N-1)		TARGET KINERJA DAN ANGGARAN RKPD TAHUN BERJALAN YANG DIEVALUASI (TAHUN 2024)		REALISASI KINERJA DAN ANGGARAN RKPD S.D TAHUN 2024		TINGKAT CAPAIAN KINERJA & REALISASI ANGGARAN RPJMD S.D. TAHUN 2024 (%)		PERANGKAT DAERAH PENANGGUNG JAWAB
1	*2*	*3*	*4*	*5*		*6*		*7*		*8*		*9 = 8/5 x 100%*		*10*
				K	Rp	K	Rp	K	Rp	K	Rp	K	Rp	
			Koordinasi Penyusunan dan Penetapan			99,38%	458.878.660		479.994.144	99,52%	477.696.473			
		Analisis Data dan Informasi				85,39%	78.788.135		56.884.000	98,03%	55.763.400			
			Analisis Data dan Informasi Perencanaan			79,40%	40.064.535		34.789.000	99,26%	34.531.200			
			Pembinaan dan Pemanfaatan Data dan			93,37%	20.220.500		22.095.000	96,10%	21.232.200			
			Penyusunan Profil Pembangunan Daerah			91,80%	18.503.100		-	0%	-			
		Pengendalian, Evaluasi dan Pelaporan				87,89%	150.150.240		80.454.000	99,17%	79.785.459			
			Koordinasi Pengendalian Perencanaan			96,39%	41.787.240		14.016.000	97,41%	13.652.300			
			Pengendalian Pelaksanaan Kerja Sama			96,39%	33.946.600		-	0%	-			
			Monitoring, Evaluasi dan Penyusunan			80,65%	74.416.400		66.438.000	99,54%	66.133.159			
		PROGRAM KOORDINASI DAN	**Persentase Program RPJMD tertuang**	**100%**	**1.926.540.000**	**95,51%**	**1.208.844.257**		**600.909.068**	**95,71%**	**575.140.299**	**95,71%**	**29,85%**	**BAPPERIDA**
		Koordinasi PerencaKoordinasi				94,33%	421.523.560		195.595.000	95,89%	187.560.890			
			Koordinasi Penyusunan Dokumen			93,72%	64.240.882		13.964.000	96,40%	13.461.700			
			Asistensi Penyusunan Dokumen			98,33%	28.265.700		34.146.000	97,68%	33.353.100			
			Pelaksanaan Monitoring dan Evaluasi			97,40%	28.995.600		27.719.000	98,61%	27.333.230			
			Koordinasi Pelaksanaan Sinergitas dan			98,29%	31.144.509		40.622.000	98,14%	39.866.560			
			Koordinasi Penyusunan Dokumen			92,03%	39.495.266		4.261.000	98,25%	4.186.400			
			Asistensi Penyusunan Dokumen			84,57%	43.478.840		10.720.000	99,85%	10.704.300			
			Pelaksanaan Monitoring dan Evaluasi			92,19%	80.747.803		1.836.000	66,53%	1.221.400			
			Koordinasi Pelaksanaan Sinergitas dan			99,00%	105.154.960		62.327.000	92,15%	57.434.200			
		Koordinasi Perencanaan Bidang				92,42%	310.226.784		182.645.368	93,43%	170.649.408			
			Koordinasi Penyusunan Dokumen			95,02%	61.248.429		37.463.700	99,26%	37.185.728			
			Asistensi Penyusunan Dokumen			84,98%	10.876.116		12.044.600	96,98%	11.681.000			
			Pelaksanaan Monitoring dan Evaluasi			85,82%	19.338.000		23.009.968	65,93%	15.171.350			
			Koordinasi Pelaksanaan Sinergitas dan			82,13%	32.645.800		19.204.000	87,40%	16.785.165			
			Koordinasi Penyusunan Dokumen			99,34%	87.897.799		56.509.200	99,81%	56.404.365			
			Asistensi Penyusunan Dokumen			77,57%	15.891.040		4.427.100	89,72%	3.972.000			
			Pelaksanaan Monitoring dan Evaluasi			95,81%	25.994.900		8.585.000	97,26%	8.350.000			
			Koordinasi Pelaksanaan Sinergitas dan			93,86%	56.334.700		21.401.800	98,59%	21.099.800			
		Koordinasi Perencanaan Bidang				98,76%	477.093.913		222.668.700	97,42%	216.930.001			
			Koordinasi Penyusunan Dokumen			99,49%	38.829.380		52.849.000	98,21%	51.901.600			
			Asistensi Penyusunan Dokumen			96,45%	56.310.930		59.557.000	99,23%	59.097.401			
			Pelaksanaan Monitoring dan Evaluasi			97,55%	24.796.500		15.610.000	98,54%	15.381.500			
			Koordinasi Pelaksanaan Sinergitas dan			100%	57.562.900		24.696.000	97,49%	24.075.500			
			Koordinasi Penyusunan Dokumen			99,64%	176.828.200		33.847.700	96,20%	32.560.300			
			Asistensi Penyusunan Dokumen			94,71%	38.373.900		12.434.000	97,65%	12.141.700			
			Pelaksanaan Monitoring dan Evaluasi			99,69%	44.173.000		12.269.000	89,84%	11.022.000			
			Koordinasi Pelaksanaan Sinergitas dan			99,58%	40.219.103		11.406.000	94,25%	10.750.000			
		PROGRAM PENELITIAN DAN	**Persentase implementasi rencana**	**100%**	**302.500.000**	**98,41%**	**295.843.900**		**87.924.600**	**83,78%**	**73.665.800**	**83,78%**	**24,35%**	**BAPPERIDA**
		Penelitian dan Pengembangan Bidang				99,41%	267.505.000		-	0%	-			
			Penelitian dan Pengembangan			99,41%	267.505.000		-	0%	-			
		Pengembangan Inovasi dan Teknologi				89,87%	28.338.900		87.924.600	83,78%	73.665.800			
			Diseminasi Jenis, Prosedur dan Metode			0%	-		39.559.800	93,51%	36.993.700			
			Penelitian, Pengembangan, dan			92,52%	2.364.000		-	0%	-			
			Sosialisasi dan Diseminasi Hasil-Hasil			97,22%	8.765.000		17.408.800	99,86%	17.384.700			
			Fasilitasi Hak Kekayaan Intelektual			86,21%	17.209.900		30.956.000	62,31%	19.287.400			
34	**UNSUR PENUNJANG URUSAN**	**KEUANGAN**												
		PROGRAM PENUNJANG URUSAN	**Tingkat Pencapaian Pelaksanaan**	**100%**	**10.073.401.629**	**72,37%**	**7.290.383.892**		**6.188.917.822**	**94,39%**	**5.841.825.320**	**94,39%**	**57,99%**	**BPKAD**
		Perencanaan, Penganggaran, dan				61,49%	47.411.300		635.140	0%	-			
			Penyusunan Dokumen Perencanaan			67,46%	7.832.500		31.000	0%	-			
			Koordinasi dan Penyusunan Dokumen			58,53%	7.410.000		99.540	0%	-			
			Koordinasi dan Penyusunan Dokumen			57,26%	5.660.000		140.000	0%	-			
			Koordinasi dan Penyusunan DPA-SKPD			57,86%	7.208.000		96.900	0%	-			
			Koordinasi dan Penyusunan Perubahan			57,83%	6.360.000		181.000	0%	-			
			Koordinasi dan Penyusunan Laporan			70,50%	7.940.800		86.700	0%	-			
			Evaluasi Kinerja Perangkat Daerah			60,79%	5.000.000		-	0%	-			
		Administrasi Keuangan Perangkat				69,78%	4.918.322.848		3.547.157.541	98,93	3.509.232.801			
			Penyediaan Gaji dan Tunjangan ASN			69,87%	4.909.598.148		3.546.935.841	98,94	3.509.232.801			
			Koordinasi dan Penyusunan Laporan			39,97%	6.087.700		107.600	0%	-			
			Koordinasi dan Penyusunan Laporan			39,46%	2.637.000		114.100	0%	-			

NO	URUSAN / BIDANG URUSAN PEMERINTAHAN DAERAH DAN PROGRAM / KEGIATAN RPJMD dan RENSTRA		INDIKATOR KINERJA PROGRAM (OUTCOME) / KEGIATAN (OUTPUT)	TARGET RPJMD PADA TAHUN 2024 (AKHIR PERIODE RPJMD)		REALISASI CAPAIAN KINERJA RPJMD S.D RKPD TAHUN 2023 (N-1)		TARGET KINERJA DAN ANGGARAN RKPD TAHUN BERJALAN YANG DIEVALUASI (TAHUN 2024)		REALISASI KINERJA DAN ANGGARAN RKPD S.D TAHUN 2024		TINGKAT CAPAIAN KINERJA & REALISASI ANGGARAN RPJMD S.D. TAHUN 2024 (%)		PERANGKAT DAERAH PENANGGUNG JAWAB
1	*2*	*3*	*4*	*5*		*6*		*7*		*8*		*9 = 8/5 x 100%*		*10*
				K	Rp	K	Rp	K	Rp	K	Rp	K	Rp	
		Administrasi Kepegawaian Perangkat				49,40%	15.000.000		26.906.000	99,93%	26.886.690			
			Pendidikan dan Pelatihan Pegawai			49,40%	15.000.000		26.906.000	99,93%	26.886.690			
		Administrasi Umum Perangkat Daerah				76,14%	802.000.536		753.058.700	91,32%	687.721.052			
			Penyediaan Komponen Instalasi			54,24%	34.195.000		39.400.000	77,03%	30.350.000			
			Penyediaan Peralatan dan Perlengkapan			59,91%	155.798.500		100.326.000	82,27%	82.542.600			
			Penyediaan Bahan Logistik Kantor			90,51%	167.592.000		235.687.500	86,03%	202.768.000			
			Penyediaan Barang Cetakan dan			65,62%	96.302.500		83.909.200	94,12%	78.971.500			
			Penyelenggaraan Rapat Koordinasi dan			94,86%	324.512.536		293.736.000	99,78%	293.088.952			
			Penatausahaan Arsip Dinamis pada SKPD			45,89%	8.600.000		-	0%	-			
			Dukungan Pelaksanaan Sistem			40,08%	15.000.000		-	0%	-			
		Pengadaan Barang Milik Daerah				95,89%	410.021.000		507.162.577	84,36%	427.857.359			
			Pengadaan Sarana dan Prasarana Gedung			95,89%	410.021.000		507.162.577	84,36%	427.857.359			
		Penyediaan Jasa Penunjang Urusan				87,11%	854.355.827		1.025.932.864	93,71%	961.361.448			
			Penyediaan Jasa Surat Menyurat			46,99%	6.000.000		11.400.000	100%	11.400.000			
			Penyediaan Jasa Komunikasi, Sumber			76,56%	186.402.649		207.300.000	89,22%	184.962.328			
			Penyediaan Jasa Pelayanan Umum Kantor			91,37%	661.953.178		807.232.864	94,77%	764.999.120			
		Pemeliharaan Barang Milik Daerah				53,35%	243.272.381		328.065.000	69,73%	228.765.970			
			Penyediaan Jasa Pemeliharaan, Biaya			41,25%	12.892.300		55.275.000	54,77%	30.273.170			
			Penyediaan Jasa Pemeliharaan, Biaya			41,60%	20.839.481		29.990.000	49,98%	14.990.000			
			Pemeliharaan Peralatan dan Mesin			87,57%	76.360.000		72.000.000	99,82%	71.870.000			
			Pemeliharaan/Rehabilitasi Sarana dan			46,34%	133.180.600		170.800.000	65,36%	111.632.800			
		PROGRAM PENGELOLAAN	**Persentase penyerapan anggaran**	**100%**	**227.933.790.114**	**92,18%**	**181.452.639.184**		**196.871.950.685**	**95,31%**	**187.637.596.012**	**0,95%**	**82,32%**	**BPKAD**
		Koordinasi dan Penyusunan Rencana				76,75%	1.325.698.246		1.014.170.560	90,30%	915.776.403			
			Koordinasi dan Penyusunan KUA dan			97,31%	7.809.000		21.110.000	84,23%	17.781.428			
			Koordinasi dan Penyusunan Perubahan			96,82%	5.990.000		20.171.000	84,89%	17.123.100			
			Koordinasi, Penyusunan dan Verifikasi			83,30%	110.870.000		3.667.500	80,98%	2.970.000			
			Koordinasi, Penyusunan dan Verifikasi			99,56%	131.489.500		6.661.500	97,00%	6.461.500			
			Koordinasi, Penyusunan dan Verifikasi			99,34%	3.235.000		-	0%	-			
			Koordinasi, Penyusunan dan Verifikasi			96,52%	1.689.500		-	0%	-			
			Koordinasi dan Penyusunan Peraturan			83,21%	127.292.681		75.103.900	79,48%	59.694.350			
			Koordinasi dan Penyusunan Peraturan			67,72%	81.700.700		35.655.060	71,72%	25.573.500			
			Koordinasi dan Penyusunan Regulasi serta			70,07%	232.416.672		11.865.900	78,38%	9.300.000			
			Koordinasi Perencanaan Anggaran			97,86%	45.848.793		27.573.300	88,71%	24.460.815			
			Koordinasi Perencanaan Anggaran Belanja			66,55%	45.591.400		58.469.500	94,68%	55.357.900			
			Koordinasi Perencanaan Anggaran			4,38%	4.665.000		32.975.400	99,27%	32.736.310			
			Pembinaan Perencanaan Penganggaran			85,62%	527.100.000		720.917.500	92,15%	664.317.500			
		Koordinasi dan Pengelolaan				84,43%	688.939.724		633.306.000	96,27%	609.710.075			
			Koordinasi dan Pengelolaan Kas Daerah			82,20%	63.024.608		33.088.000	92,89%	30.736.774			
			Penyiapan, Pelaksanaan Pengendalian dan			87,58%	109.016.882		45.278.000	96,46%	43.674.678			
			Penatausahaan Pembiayaan Daerah			-	-		45.950.500	96,49%	44.339.817			
			Koordinasi, Fasilitasi, Asistensi,			96,33%	95.956.348		36.990.000	97,91%	36.217.006			
			Koordinasi, Pelaksanaan Kerja Sama dan			81,95%	47.313.606		28.112.000	87,09%	24.482.400			
			Koordinasi dan Penyusunan Laporan			90,76%	77.155.879		59.096.000	94,98%	56.128.883			
			Koordinasi Pelaksanaan Piutang dan			92,21%	67.060.308		59.920.000	96,56%	57.860.900			
			Penyusunan Petunjuk Teknis Administrasi			74,98%	184.966.300		65.004.000	95,12%	61.830.052			
			Pembinaan Penatausahaan Keuangan			83,75%	44.445.793		259.867.500	97,91%	254.439.565			
		Koordinasi dan Pelaksanaan Akuntansi				95,60%	807.043.080		714.626.000	81,60%	583.132.489			
			Koordinasi Pelaksanaan Akuntansi			99,23%	102.453.464		50.000.000	92,42%	46.208.000			
			Rekonsiliasi dan Verifikasi Aset,			87,88%	58.749.550		65.000.000	82,37%	53.540.800			
			Koordinasi Penyusunan Laporan			96,68%	69.946.400		99.808.000	78,07%	77.920.233			
			Konsolidasi Laporan Keuangan SKPD,			88,09%	19.840.265		70.000.000	91,08%	63.753.600			
			Koordinasi dan Penyusunan Rancangan			90,61%	56.956.700		84.950.000	87,01%	73.917.845			
			Penyusunan Tanggapan/Tindak Lanjut			96,85%	54.926.444		60.000.000	74,43%	44.659.000			
			Penyusunan Analisis Laporan			94,69%	55.362.600		50.000.000	95,96%	47.981.450			
			Penyusunan Kebijakan dan Panduan			98,55%	205.330.210		50.000.000	79,26%	39.631.261			
			Penyusunan Sistem dan Prosedur			94,95%	48.877.287		60.000.000	58,31%	34.987.000			
			Pembinaan Akuntansi, Pelaporan dan			94,93%	80.300.000		74.974.000	86,06%	64.525.700			
			Pembinaan Pengelolaan Keuangan BLUD			95,66%	54.300.160		49.894.000	72,17%	36.007.600			
		Penunjang Urusan Kewenangan				92,33%	178.630.958.134		194.509.848.125	95,38%	185.528.977.045			
			Analisis Perencanaan dan Pelaksanaan			2,80%	390.761.197		12.215.328.476	100%	12.215.328.476			

NO	URUSAN / BIDANG URUSAN PEMERINTAHAN DAERAH DAN PROGRAM / KEGIATAN RPJMD dan RENSTRA		INDIKATOR KINERJA PROGRAM (OUTCOME) / KEGIATAN (OUTPUT)	TARGET RPJMD PADA TAHUN 2024 (AKHIR PERIODE RPJMD)		REALISASI CAPAIAN KINERJA RPJMD S.D RKPD TAHUN 2023 (N-1)		TARGET KINERJA DAN ANGGARAN RKPD TAHUN BERJALAN YANG DIEVALUASI (TAHUN 2024)		REALISASI KINERJA DAN ANGGARAN RKPD S.D TAHUN 2024		TINGKAT CAPAIAN KINERJA & REALISASI ANGGARAN RPJMD S.D. TAHUN 2024 (%)		PERANGKAT DAERAH PENANGGUNG JAWAB
1	*2*	*3*	*4*	*5*		*6*		*7*		*8*		*9 = 8/5 x 100%*		*10*
				K	Rp	K	Rp	K	Rp	K	Rp	K	Rp	
			Analisis Perencanaan dan Penyaluran			100%	176.581.016.345		180.794.519.649	95,85%	173.291.358.569			
			Pengelolaan Dana Darurat dan Mendesak			56,53%	1.659.180.592		1.500.000.000	1,49%	22.290.000			
		PROGRAM PENGELOLAAN BARANG	**Persentase penyelesaiaan**	**100%**	**751.794.971**	**63,91%**	**533.472.265**		**706.482.350**	**87,57%**	**618.665.383**	**87,57%**	**82,29%**	**BPKAD**
		Pengelolaan Barang Milik Daerah				63,91%	533.472.265		706.482.350	87,57%	618.665.383			
			Penyusunan Standar Harga			72,62%	61.892.830		206.530.000	94,38%	194.932.100			
			Penyusunan Standar Barang Milik Daerah			46,83%	27.155.535		310.000	0%	-			
			Penyusunan Perencanaan Kebutuhan			16,99%	7.850.600		18.397.200	87,24%	16.050.300			
			Penyusunan Kebijakan Pengelolaan			80,15%	33.959.200		1.352.000	96,89%	1.310.000			
			Penatausahaan Barang Milik Daerah			97,19%	188.812.200		130.000.000	87,39%	113.613.000			
			Inventarisasi Barang Milik Daerah			64,67%	18.792.000		48.244.650	72,05%	34.758.333			
			Pengamanan Barang Milik Daerah			71,24%	32.696.850		19.020.000	52,58%	10.000.000			
			Penilaian Barang Milik Daerah			26,39%	13.173.700		50.000.000	74,26%	37.129.250			
			Pengawasan dan Pengendalian			64,28%	33.344.150		7.065.000	78,92%	5.575.600			
			Optimalisasi Penggunaan, Pemanfaatan,			20,98%	10.843.050		38.072.600	58,68%	22.341.800			
			Rekonsiliasi dalam rangka Penyusunan			47,44%	14.198.000		27.230.900	90,96%	24.767.900			
			Penyusunan Laporan Barang Milik Daerah			61,18%	37.549.850		54.660.000	96,21%	52.587.100			
			Pembinaan Pengelolaan Barang Milik			59,85%	53.204.300		105.600.000	100%	105.600.000			
		PROGRAM PENGELOLAAN	**Persentase PAD terhadap pendapatan;**	**6.7%**	**862.352.348**	**93,25%**	**784.169.496**					**0,00%**	**0,00%**	**BPKAD**
		Kegiatan Pengelolaan Pendapatan				93,25%	784.169.496							
			Perencanaan Pengelolaan Pajak Daerah			98,47%	19.916.300							
			Analisa dan Pengembangan Pajak Daerah,			97,23%	44.849.329							
			Penyuluhan dan Penyebarluasan			92,10%	21.482.800							
			Penyediaan Sarana dan Prasarana			97,36%	75.870.000							
			Pendataan dan Pendaftaran Objek Pajak			98,05%	17.336.748							
			Pengolahan, Pemeliharaan, dan Pelaporan			99,58%	231.079.764							
			Penilaian Pajak Bumi dan Bangunan			83,90%	167.498.860							
			Penetapan Wajib Pajak Daerah			98,14%	34.513.000							
			Pelayanan dan Konsultasi Pajak Daerah			75,34%	20.929.981							
			Penelitian dan Verifikasi Data Pelaporan			95,39%	35.485.500							
			Penagihan Pajak Daerah			99,79%	35.880.200							
			Penyelesaian Keberatan Pajak Daerah			96,32%	14.520.800							
			Pengendalian, Pemeriksaan dan			92,69%	11.428.900							
			Pembinaan dan Pengawasan Pengelolaan			76,66%	18.658.319							
			Elektronifikasi Transaksi Pemerintah			96,25%	34.718.995							
35	**UNSUR PENUNJANG URUSAN**	**KEUANGAN**												
		PROGRAM PENUNJANG URUSAN	**Tingkat Pencapaian Pelaksanaan**	**0%**	-	**0%**	-		**2.587.350.167**	**68,40%**	**1.769.735.225**	**#DIV/0!**	**#DIV/0!**	**BAPENDA**
		Administrasi Keuangan Perangkat				0%	-		2.330.570.599	65,28%	1.521.402.665			
			Penyediaan Gaji dan Tunjangan ASN			0%	-		2.330.570.599	65,28%	1.521.402.665			
		Administrasi Umum Perangkat Daerah				0%	-		68.718.000	91,74%	63.040.000			
			Penyediaan Bahan Logistik Kantor			0%	-		68.718.000	91,74%	63.040.000			
		Penyediaan Jasa Penunjang Urusan				0%	-		188.061.568	98,53%	185.292.560			
			Penyediaan Jasa Pelayanan Umum Kantor			0%	-		188.061.568	98,53%	185.292.560			
		PROGRAM PENGELOLAAN				0%	-		919.098.100	93,13%	855.966.987			
		Kegiatan Pengelolaan Pendapatan				0%	-		919.098.100	93,13%	855.966.987			
			Perencanaan pengelolaan pajak daerah			0%	-		67.476.000	99,51%	67.148.100			
			Analisa dan Pengembangan Pajak Daerah,			0%	-		52.893.000	98,96%	52.341.866			
			Penyuluhan dan Penyebarluasan			0%	-		32.055.000	77,63%	24.883.600			
			Penyediaan Sarana dan Prasarana			0%	-		122.122.300	90,66%	110.714.000			
			Pendataan dan Pendaftaran Objek Pajak			0%	-		37.105.400	95,46%	35.421.100			
			Pengolahan, Pemeliharaan, dan Pelaporan			0%	-		298.560.000	91,04%	271.814.200			
			Penilaian Pajak Bumi dan Bangunan			0%	-		35.010.000	99,77%	34.928.400			
			Penetapan Wajib Pajak Daerah			0%	-		35.980.000	97,97%	35.250.000			
			Pelayanan dan Konsultasi Pajak Daerah			0%	-		37.172.400	84,79%	31.519.690			
			Penelitian dan Verifikasi Data Pelaporan			0%	-		61.998.000	95,74%	59.358.698			
			Penagihan Pajak Daerah			0%	-		52.950.000	99,77%	52.829.000			
			Penyelesaian Keberatan Pajak Daerah			0%	-		45.010.000	98,39%	44.283.533			
			Pengendalian, Pemeriksaan dan			0%	-		25.706.000	80,68%	20.738.400			
			Pembinaan dan Pengawasan Pengelolaan			0%	-		15.060.000	97,85%	14.736.400			

NO	URUSAN / BIDANG URUSAN PEMERINTAHAN DAERAH DAN PROGRAM / KEGIATAN RPJMD dan RENSTRA		INDIKATOR KINERJA PROGRAM (OUTCOME) / KEGIATAN (OUTPUT)	TARGET RPJMD PADA TAHUN 2024 (AKHIR PERIODE RPJMD)		REALISASI CAPAIAN KINERJA RPJMD S.D RKPD TAHUN 2023 (N-1)		TARGET KINERJA DAN ANGGARAN RKPD TAHUN BERJALAN YANG DIEVALUASI (TAHUN 2024)		REALISASI KINERJA DAN ANGGARAN RKPD S.D TAHUN 2024		TINGKAT CAPAIAN KINERJA & REALISASI ANGGARAN RPJMD S.D. TAHUN 2024 (%)		PERANGKAT DAERAH PENANGGUNG JAWAB
1	*2*	*3*	*4*	*5*		*6*		*7*		*8*		*9 = 8/5 x 100%*		*10*
				K	Rp	K	Rp	K	Rp	K	Rp	K	Rp	
36	**UNSUR PENUNJANG URUSAN**	**KEPEGAWAIAN**												
		PROGRAM PENUNJANG URUSAN	**Tingkat Pencapaian Pelaksanaan**	**100%**	**4.104.137.719**	**94,66%**	**3.884.785.783**		**3.818.412.057**	**97,51%**	**3.723.456.907**	**97,51%**	**90,72%**	**BKPSDM**
		Perencanaan, Penganggaran, dan				94,63%	26.336.750		27.716.740	88,72%	24.589.150			
			Koordinasi dan Penyusunan Dokumen			91,29%	4.138.550		-	0%	-			
			Koordinasi dan Penyusunan Dokumen			90,56%	4.490.950		4.700.980	87,24%	4.100.950			
			Koordinasi dan Penyusunan DPA-SKPD			100%	3.749.700		6.363.180	90,29%	5.745.350			
			Koordinasi dan Penyusunan Perubahan			94,17%	10.207.850		10.556.700	89,42%	9.439.750			
			Koordinasi dan Penyusunan Laporan			100%	3.749.700		6.095.880	86,99%	5.303.100			
		Administrasi Keuangan Perangkat				95,87%	3.112.679.839		3.178.369.749	97,83%	3.109.459.863			
			Penyediaan Gaji dan Tunjangan ASN			95,86%	3.108.930.139		3.170.509.909	97,86%	3.102.532.063			
			Koordinasi dan Penyusunan Laporan			100%	3.749.700		7.859.840	88,14%	6.927.800			
		Administrasi Kepegawaian Perangkat				98,37%	95.683.400		71.430.000	99,17%	70.840.200			
			Monitoring, Evaluasi, dan Penilaian			98,52%	91.283.400		61.840.000	99,39%	61.464.000			
			Pendidikan dan Pelatihan Pegawai			95,44%	4.400.000		9.590.000	97,77%	9.376.200			
		Administrasi Umum Perangkat Daerah				93,32%	298.361.020		177.994.400	96,23%	171.281.388			
			Penyediaan Peralatan dan Perlengkapan			75,77%	50.674.100		57.277.400	93,85%	53.754.500			
			Penyediaan Bahan Logistik Kantor			95,24%	38.090.820		17.755.000	93,23%	16.553.000			
			Penyediaan Barang Cetakan dan			90,81%	32.002.100		26.122.000	92,79%	24.238.000			
			Penyediaan Bahan Bacaan dan Peraturan			99,95%	4.880.000		2.781.000	100%	2.781.000			
			Penyelenggaraan Rapat Koordinasi dan			100%	172.714.000		74.059.000	99,86%	73.954.888			
		Pengadaan Barang Milik Daerah				100%	8.015.000		15.000.000	95,33%	14.300.000			
			Pengadaan Sarana dan Prasarana Gedung			100%	8.015.000		15.000.000	95,33%	14.300.000			
		Penyediaan Jasa Penunjang Urusan				83,99%	275.476.774		303.848.768	95,62%	290.536.306			
			Penyediaan Jasa Surat Menyurat			100%	3.500.000		3.600.000	100%	3.600.000			
			Penyediaan Jasa Komunikasi, Sumber			97,34%	36.114.349		42.000.000	98,61%	41.416.100			
			Penyediaan Jasa Pelayanan Umum Kantor			82,07%	235.862.425		258.248.768	95,07%	245.520.206			
		Pemeliharaan Barang Milik Daerah				89,18%	68.233.000		44.052.400	96,36%	42.450.000			
			Penyediaan Jasa Pemeliharaan, Biaya			96,18%	53.683.000		30.302.400	99,63%	30.191.000			
			Penyediaan Jasa Pemeliharaan, Biaya			92%	2.415.000		2.750.000	60,33%	1.659.000			
			Pemeliharaan Peralatan dan Mesin			67,16%	12.315.000		11.000.000	96,36%	10.600.000			
		PROGRAM KEPEGAWAIAN DAERAH	**Persentase jabatan yang diisi sesuai**	**65%**	**3.269.420.500**	**90,82%**	**1.706.230.385**		**1.625.127.246**	**97,74%**	**1.588.358.446**	**150,37%**	**48,58%**	**BKPSDM**
		Pengadaan, Pemberhentian dan				98,81%	508.324.026		631.175.792	98,21%	619.871.296			
			Penyusunan Rencana Kebutuhan, Jenis			99,88%	34.143.521		103.808.100	97,22%	100.922.683			
			Koordinasi dan Fasilitasi Pengadaan PNS			98,59%	241.397.596		343.479.760	99,81%	342.816.925			
			Koordinasi Pelaksanaan Administrasi			97,79%	55.272.600		44.026.000	92,29%	40.632.600			
			Evaluasi Pemberhentian ASN			0%	-		32.400.000	95,56%	30.960.400			
			Fasilitasi Lembaga Profesi ASN			98,75%	15.839.000		6.021.250	99,88%	6.014.188			
			Pengelolaan Sistem Informasi			99,93%	48.664.771		47.573.000	95,83%	45.591.500			
			Pengelolaan Data Kepegawaian			98,99%	43.455.000		36.762.000	98,36%	36.157.500			
			Evaluasi Data, Informasi dan Sistem			99,01%	69.551.538		17.105.682	98,07%	16.775.500			
		Mutasi dan Promosi ASN				80,06%	648.794.509		460.706.000	95,50%	439.977.753			
			Pengelolaan Mutasi ASN			99,96%	67.865.895		28.920.400	96,88%	28.018.000			
			Pengelolaan Kenaikan Pangkat ASN			100%	95.287.800		161.960.700	95,89%	155.307.300			
			Pengelolaan Promosi ASN			75,04%	485.640.814		269.824.900	95,12%	256.652.453			
		Pengembangan Kompetensi ASN				98,93%	441.770.350		452.101.453	99,46%	449.656.800			
			Peningkatan Kapasitas Kinerja ASN			100%	184.805.850		214.881.453	100%	214.877.100			
			Pengelolaan Pendidikan Lanjutan ASN			98,73%	183.220.200		159.000.000	100%	159.000.000			
			Fasilitasi Sertifikasi Jabatan ASN			98,82%	43.929.500		76.280.000	96,80%	73.839.700			
			Fasilitasi Sertifikasi Fungsional ASN			94,03%	29.814.800		1.940.000	100%	1.940.000			
		Penilaian dan Evaluasi Kinerja				100%	107.341.500		81.144.000	97,18%	78.852.597			
			Pengelolaan Tanda Jasa Bagi Pegawai			0%	-		17.030.000	95,35%	16.238.278			
			Pembinaan Disiplin ASN			100%	72.461.500		38.419.000	98,67%	37.906.519			
			Pengelolaan Penyelesaian Pelanggaran			100%	34.880.000		25.695.000	96,16%	24.707.800			
		PROGRAM PENGEMBANGAN	**Persentase Pejabat ASN yang telah**	**65%**	**3.614.316.310**	**98,41%**	**1.655.528.821**		**937.606.200**	**99,41%**	**932.063.448**	**152,94%**	**25,79%**	**BKPSDM**
		Pengembangan Kompetensi Teknis				99,50%	909.243.255		729.596.400	99,99%	729.503.530			
			Penyelenggaraan Pengembangan			99,50%	909.243.255		729.596.400	99,99%	729.503.530			
		Sertifikasi, Kelembagaan,				97,13%	746.285.566		208.009.800	97,38%	202.559.918			
			Penyelenggaraan Pengembangan			97,13%	746.285.566		208.009.800	97,38%	202.559.918			
37	**UNSUR PENUNJANG URUSAN**	**PENGELOLAAN PERBATASAN**												

NO	URUSAN / BIDANG URUSAN PEMERINTAHAN DAERAH DAN PROGRAM / KEGIATAN RPJMD dan RENSTRA		INDIKATOR KINERJA PROGRAM (OUTCOME) / KEGIATAN (OUTPUT)	TARGET RPJMD PADA TAHUN 2024 (AKHIR PERIODE RPJMD)		REALISASI CAPAIAN KINERJA RPJMD S.D RKPD TAHUN 2023 (N-1)		TARGET KINERJA DAN ANGGARAN RKPD TAHUN BERJALAN YANG DIEVALUASI (TAHUN 2024)		REALISASI KINERJA DAN ANGGARAN RKPD S.D TAHUN 2024		TINGKAT CAPAIAN KINERJA & REALISASI ANGGARAN RPJMD S.D. TAHUN 2024 (%)		PERANGKAT DAERAH PENANGGUNG JAWAB
1	*2*	*3*	*4*	*5*		*6*		*7*		*8*		*9 = 8/5 x 100%*		*10*
				K	Rp	K	Rp	K	Rp	K	Rp	K	Rp	
		PROGRAM PENUNJANG URUSAN	**Tingkat Pencapaian Pelaksanaan**	**100%**	**2.354.443.702**	**97,06%**	**2.285.273.036**		**2.441.555.688**	**93,83%**	**2.290.981.082**	**93,83%**	**97,30%**	**BPPD**
		Perencanaan, Penganggaran, dan				75,64%	20.054.590		38.241.440	72,67%	27.789.950			
			Penyusunan Dokumen Perencanaan			94,19%	4.803.040		18.589.200	73,80%	13.718.300			
			Koordinasi dan Penyusunan Dokumen			89,36%	3.513.000		3.755.000	80,48%	3.022.000			
			Koordinasi dan Penyusunan Dokumen			80,70%	3.489.050		3.874.000	66,34%	2.570.000			
			Koordinasi dan Penyusunan DPA-SKPD			41,20%	1.182.500		2.480.000	89,52%	2.220.000			
			Koordinasi dan Penyusunan Perubahan			57,69%	1.800.000		3.890.000	38,69%	1.505.000			
			Koordinasi dan Penyusunan Laporan			63,88%	2.315.000		3.365.640	75,31%	2.534.650			
			Evaluasi Kinerja Perangkat Daerah			83,25%	2.952.000		2.287.600	97,04%	2.220.000			
		Administrasi Keuangan Perangkat				99,40%	1.727.745.770		1.714.539.147	95,68%	1.640.503.601			
			Penyediaan Gaji dan Tunjangan ASN			99,53%	1.725.715.770		1.706.684.427	95,86%	1.636.077.601			
			Koordinasi dan Penyusunan Laporan			39,02%	995.000		4.344.720	48,15%	2.092.000			
			Koordinasi dan Penyusunan Laporan			61,61%	1.035.000		3.510.000	66,50%	2.334.000			
		Administrasi Kepegawaian Perangkat				100%	5.700.000		-	0%	-			
			Pendidikan dan Pelatihan Pegawai			100%	5.700.000		-	0%	-			
		Administrasi Umum Perangkat Daerah				87,27%	282.143.500		273.110.197	91,83%	250.783.937			
			Penyediaan Komponen Instalasi			0%	-		1.557.500	91,81%	1.430.000			
			Penyediaan Peralatan dan Perlengkapan			84,72%	25.326.000		45.727.400	88,21%	40.336.800			
			Penyediaan Bahan Logistik Kantor			75,14%	5.404.000		33.485.000	87,58%	29.325.000			
			Penyediaan Barang Cetakan dan			99,59%	10.012.000		17.323.297	91,78%	15.900.000			
			Penyediaan Bahan/Material			85,17%	3.216.500		34.640.000	92,72%	32.117.000			
			Fasilitasi Kunjungan Tamu			80,54%	138.037.000		11.058.000	82,80%	9.156.000			
			Penyelenggaraan Rapat Koordinasi dan			99,15%	100.148.000		129.319.000	94,74%	122.519.137			
		Pengadaan Barang Milik Daerah				98,03%	42.700.000		86.201.000	81,50%	70.250.000			
			Pengadaan Mebel			95,28%	16.450.000		24.864.000	63,95%	15.900.000			
			Pengadaan Peralatan dan Mesin Lainnya			99,79%	21.750.000		48.337.000	90,51%	43.750.000			
			Pengadaan Sarana dan Prasarana			100%	4.500.000		13.000.000	81,54%	10.600.000			
		Penyediaan Jasa Penunjang Urusan				95,28%	194.849.676		296.702.304	93,67%	277.927.094			
			Penyediaan Jasa Surat Menyurat			90,91%	3.810.000		6.600.000	100%	6.600.000			
			Penyediaan Jasa Komunikasi, Sumber			75,45%	7.583.119		15.600.000	89,46%	13.955.058			
			Penyediaan Jasa Peralatan dan			100%	58.100.000		91.300.000	99,63%	90.964.500			
			Penyediaan Jasa Pelayanan Umum Kantor			94,86%	125.356.557		183.202.304	90,83%	166.407.536			
		Pemeliharaan Barang Milik Daerah				94,99%	12.079.500		32.761.600	72,42%	23.726.500			
			Penyediaan Jasa Pemeliharaan, Biaya			89,28%	5.104.500		19.250.200	82,16%	15.816.500			
			Pemeliharaan Peralatan dan Mesin			99,64%	6.975.000		13.511.400	58,54%	7.910.000			
		PROGRAM PENGELOLAAN	**Persentase Kerjasama yang terfasilitasi;**	**100%**	**1.276.550.000**	**98,75%**	**261.892.224**		**257.358.500**	**88,80%**	**228.536.175**	**0,89%**	**17,90%**	**BPPD**
		Perencanaan dan Fasilitasi Kerja Sama				98,38%	95.081.600		129.474.500	98,72%	127.823.475			
			Koordinasi, Integrasi, dan Sinkronisasi			97,02%	49.640.100		73.819.000	98,86%	72.976.175			
			Penyusunan Rencana Aksi Pembangunan			99,92%	45.441.500		55.655.500	98,55%	54.847.300			
		Pelaksanaan Kewilayahan Perbatasan				99,40%	124.344.124		94.406.000	72,36%	68.312.800			
			Koordinasi, Integrasi, dan Sinkronisasi			99,70%	50.626.924		30.982.000	92,69%	28.717.000			
			Koordinasi, Integrasi, dan Sinkronisasi			99,99%	13.592.200		15.806.000	63,47%	10.032.000			
			Penjagaan dan Pemeliharaan Tanda Batas			97,61%	16.065.300		15.506.000	39,97%	6.197.200			
			Koordinasi Pelaksanaan Tugas			99,55%	44.059.700		32.112.000	72,77%	23.366.600			
		Monitoring dan Evaluasi				97,70%	42.466.500		33.478.000	96,78%	32.399.900			
			Pengendalian dan Pengawasan serta			96,55%	26.351.200		19.248.000	98,20%	18.902.400			
			Pelaporan Pelaksanaan Pembangunan Kawasan Perbatasan			99,66%	16.115.300		14.230.000	94,85%	13.497.500			
38	**UNSUR PENGAWASAN URUSAN**	**INSPEKTORAT DAERAH**												
		PROGRAM PENUNJANG URUSAN	**Tingkat Pencapaian Pelaksanaan**	**100%**	**5.290.982.259**	**96,36%**	**5.098.525.821**		**6.217.567.717**	**98,81%**	**6.143.504.772**	**98,81%**	**116,11%**	**INSPEKTORAT**
		Perencanaan, Penganggaran, dan				89,76%	9.723.055		34.475.000	93,39%	32.194.800			
			Penyusunan Dokumen Perencanaan			0%	-		7.437.000	98,90%	7.355.000			
			Koordinasi dan Penyusunan Dokumen			0%	-		4.500.000	81,43%	3.664.200			
			Koordinasi dan Penyusunan DPA-SKPD			100%	2.050.000		-	0%	-			
			Koordinasi dan Penyusunan Laporan			87,37%	7.673.055		7.374.000	99,33%	7.324.500			
			Evaluasi Kinerja PerangkatDaerah			0%	-		15.164.000	91,34%	13.851.100			
		Administrasi Keuangan Perangkat				97,05%	3.978.133.155		4.977.630.484	99,41%	4.948.126.058			
			Penyediaan Gaji dan Tunjangan ASN			97,09%	3.965.298.465		4.964.590.484	99,45%	4.937.076.858			
			Pelaksanaan Penatausahaan dan			96,43%	3.664.200		8.540.000	86,48%	7.385.000			

NO	URUSAN / BIDANG URUSAN PEMERINTAHAN DAERAH DAN PROGRAM / KEGIATAN RPJMD dan RENSTRA		INDIKATOR KINERJA PROGRAM (OUTCOME) / KEGIATAN (OUTPUT)	TARGET RPJMD PADA TAHUN 2024 (AKHIR PERIODE RPJMD)		REALISASI CAPAIAN KINERJA RPJMD S.D RKPD TAHUN 2023 (N-1)		TARGET KINERJA DAN ANGGARAN RKPD TAHUN BERJALAN YANG DIEVALUASI (TAHUN 2024)		REALISASI KINERJA DAN ANGGARAN RKPD S.D TAHUN 2024		TINGKAT CAPAIAN KINERJA & REALISASI ANGGARAN RPJMD S.D. TAHUN 2024 (%)		PERANGKAT DAERAH PENANGGUNG JAWAB
1	*2*	*3*	*4*	*5*		*6*		*7*		*8*		*9 = 8/5 x 100%*		*10*
				K	Rp	K	Rp	K	Rp	K	Rp	K	Rp	
			Koordinasi dan Penyusunan Laporan			64,28%	2.442.800		-	0%	-			
			Koordinasi dan Penyusunan Laporan			94,41%	3.587.690		4.500.000	81,43%	3.664.200			
			Penyusunan Pelaporan dan Analisis			82,63%	3.140.000		-	0%	-			
		Administrasi Kepegawaian Perangkat				98,97%	268.697.912		261.171.000	97,62%	254.954.679			
			Pendidikan dan Pelatihan Pegawai			98,97%	268.697.912		261.171.000	97,62%	254.954.679			
		Administrasi Umum Perangkat Daerah				96,68%	428.897.742		490.085.400	94,70%	464.126.583			
			Penyediaan Komponen Instalasi			92,66%	8.738.000		8.545.000	95,03%	8.120.000			
			Penyediaan Peralatan dan Perlengkapan			98,18%	72.650.000		62.650.000	99,12%	62.100.000			
			Penyediaan Bahan Logistik Kantor			96,26%	87.004.000		115.017.800	89,34%	102.755.500			
			Penyediaan Barang Cetakan dan			0%	-		38.764.600	88,21%	34.195.500			
			Penyediaan Bahan Bacaan dan Peraturan			49,40%	8.596.000		11.820.000	36,80%	4.350.000			
			Fasilitasi Kunjungan Tamu			0%	-		8.515.000	100%	8.515.000			
			Penyelenggaraan Rapat Koordinasi dan			99,80%	251.909.742		244.773.000	99,72%	244.090.583			
		Pengadaan Barang Milik Daerah				97,76%	41.898.800		28.910.000	98,34%	28.430.000			
			Pengadaan Mebel			96,43%	13.500.000		-	0%	-			
			Pengadaan Sarana dan Prasarana Gedung			98,40%	28.398.800		28.910.000	98,34%	28.430.000			
		Penyediaan Jasa Penunjang Urusan				88,50%	341.508.150		367.838.033	97,89%	360.090.752			
			Penyediaan Jasa Surat Menyurat			99,33%	5.960.000		4.992.000	99,96%	4.990.000			
			Penyediaan Jasa Komunikasi, Sumber			62,84%	47.792.257		50.328.260	97,76%	49.202.502			
			Penyediaan Jasa Pelayanan Umum Kantor			94,71%	287.755.893		312.517.773	97,88%	305.898.250			
		Pemeliharaan Barang Milik Daerah				86,76%	22.192.807		57.457.800	96,74%	55.581.900			
			Penyediaan Jasa Pemeliharaan, Biaya			0%	-		54.957.800	96,78%	53.187.400			
			Penyediaan Jasa Pemeliharaan, Biaya			86,76%	22.192.807		2.500.000	95,78%	2.394.500			
		Penataan Organisasi				64,71%	7.474.200		-	0,0%	-			
			Koordinasi dan Penyusunan Laporan			64,71%	7.474.200		-	0,0%	-			
		PROGRAM PENYELENGGARAAN	**Persentase tindak lanjut temuan**	**76%**	**2.603.009.355**	**97,60%**	**1.411.041.180**		**1.428.427.000**	**88,16%**	**1.259.258.390**	**116,00%**	**48,38%**	**INSPEKTORAT**
		Penyelenggaraan Pengawasan Internal				97,14%	1.036.729.165		1.266.052.000	86,82%	1.099.225.590			
			Pengawasan Kinerja Pemerintah Daerah			98,86%	319.303.300		271.000.000	98,14%	265.970.435			
			Pengawasan Keuangan Pemerintah			97,81%	24.160.000		79.200.000	99,96%	79.165.000			
			Reviu Laporan Kinerja			99,88%	306.667.400		271.500.000	99,88%	271.185.000			
			Pengawasan Desa			87,02%	59.517.865		220.410.000	99,96%	220.330.000			
			Kerja Sama Pengawasan Internal			99,07%	25.699.500		30.240.000	96,05%	29.045.000			
			Monitoring dan Evaluasi Tindak Lanjut			94,73%	301.381.100		393.702.000	59,32%	233.530.155			
		Penyelenggaraan Pengawasan dengan				98,89%	374.312.015		162.375.000	98,56%	160.032.800			
			Penanganan Penyelesaian Kerugian			0%	-		-	0%	-			
			Pengawasan dengan Tujuan Tertentu			99,99%	374.312.015		162.375.000	98,56%	160.032.800			
		PROGRAM PERUMUSAN KEBIJAKAN,	**Maturitas SPIP**	**100%**	**790.151.250**	**88,19%**	**318.768.906**		**276.503.000**	**88,76%**	**245.427.910**	**88,76%**	**31,06%**	**INSPEKTORAT**
		Perumusan Kebijakan Teknis di Bidang				84,18%	11.444.800		-	0%	-			
			Perumusan Kebijakan Teknis di Bidang			84,18%	11.444.800		-	0%	-			
		Pendampingan dan Asistensi				88,35%	307.324.106		276.503.000	88,76%	245.427.910			
			Pendampingan dan Asistensi Urusan			99,86%	76.259.470		35.290.000	57,23%	20.196.700			
			Pendampingan, Asistensi, Verifikasi, dan			99,60%	105.462.200		110.648.000	98,76%	109.274.469			
			Koordinasi, Monitoring dan Evaluasi serta			75,85%	125.602.436		130.565.000	88,81%	115.956.741			
39	**UNSUR KEWILAYAHAN**	**KECAMATAN**												
		PROGRAM PENUNJANG URUSAN	**Tingkat Pencapaian Pelaksanaan**	**100%**	**2.332.767.122**	**98,76%**	**2.303.799.126**		**1.985.998.874**	**99,19%**	**1.969.828.934**	**99,19%**	**84,44%**	**KEC SUNGAI RAYA**
		Perencanaan, Penganggaran, dan				100%	10.000.000		8.850.000	100%	8.850.000			
			Koordinasi dan Penyusunan Dokumen			100%	2.500.000		2.900.000	100%	2.900.000			
			Koordinasi dan Penyusunan DPA-SKPD			100%	2.500.000		3.350.000	100%	3.350.000			
			Koordinasi dan Penyusunan Laporan			100%	2.500.000		2.600.000	100%	2.600.000			
			Evaluasi Kinerja Perangkat Daerah			100%	2.500.000		-	0%	-			
		Administrasi Keuangan Perangkat				99,16%	1.853.160.422		1.585.207.328	99,09%	1.570.793.588			
			Penyediaan Gaji dan Tunjangan ASN			99,16%	1.850.660.422		1.580.507.328	99,09%	1.566.093.588			
			Koordinasi dan Penyusunan Laporan			100%	2.500.000		2.350.000	100%	2.350.000			
			Koordinasi dan Penyusunan Laporan			0%	-		2.350.000	100%	2.350.000			
		Administrasi Umum Perangkat Daerah				95,72%	127.503.300		105.757.150	99,65%	105.383.720			
			Penyediaan Komponen Instalasi			100%	7.680.600		5.500.000	99,82%	5.490.000			
			Penyediaan Peralatan dan Perlengkapan			99,99%	32.117.400		28.300.500	99,66%	28.205.450			
			Penyediaan Peralatan Rumah Tangga			100%	5.904.000		11.581.000	98,41%	11.396.700			
			Penyediaan Bahan Logistik Kantor			99,87%	25.592.500		34.600.000	99,87%	34.555.000			

NO	URUSAN / BIDANG URUSAN PEMERINTAHAN DAERAH DAN PROGRAM / KEGIATAN RPJMD dan RENSTRA		INDIKATOR KINERJA PROGRAM (OUTCOME) / KEGIATAN (OUTPUT)	TARGET RPJMD PADA TAHUN 2024 (AKHIR PERIODE RPJMD)		REALISASI CAPAIAN KINERJA RPJMD S.D RKPD TAHUN 2023 (N-1)		TARGET KINERJA DAN ANGGARAN RKPD TAHUN BERJALAN YANG DIEVALUASI (TAHUN 2024)		REALISASI KINERJA DAN ANGGARAN RKPD S.D TAHUN 2024		TINGKAT CAPAIAN KINERJA & REALISASI ANGGARAN RPJMD S.D. TAHUN 2024 (%)		PERANGKAT DAERAH PENANGGUNG JAWAB
1	*2*	*3*	*4*	*5*		*6*		*7*		*8*		*9 = 8/5 x 100%*		*10*
				K	Rp	K	Rp	K	Rp	K	Rp	K	Rp	
			Penyediaan Barang Cetakan dan			99,96%	28.288.800		16.645.650	99,77%	16.606.570			
			Penyelenggaraan Rapat Koordinasi dan			48,96%	5.420.000		1.030.000	100%	1.030.000			
			Dukungan Pelaksanaan Sistem			100%	22.500.000		8.100.000	100%	8.100.000			
		Pengadaan Barang Milik Daerah				100%	12.000.000		45.000.000	100%	45.000.000			
			Pengadaan Sarana dan Prasarana			100%	12.000.000		45.000.000	100%	45.000.000			
		Penyediaan Jasa Penunjang Urusan				97,53%	298.135.404		190.679.096	99,38%	189.494.926			
			Penyediaan Jasa Surat Menyurat			100%	7.500.000		4.980.000	99,84%	4.972.000			
			Penyediaan Jasa Komunikasi, Sumber			85,05%	12.850.728		13.743.608	99,85%	13.722.676			
			Penyediaan Jasa Pelayanan Umum Kantor			98,13%	277.784.676		171.955.488	99,33%	170.800.250			
		Pemeliharaan Barang Milik Daerah				100%	3.000.000		50.505.300	99,61%	50.306.700			
			Penyediaan Jasa Pemeliharaan, Biaya			0%	-		44.505.300	99,66%	44.354.700			
			Pemeliharaan/Rehabilitasi Sarana dan			0%	-		6.000.000	99,20%	5.952.000			
			Pemeliharaan Peralatan dan Mesin			100%	3.000.000		-	0%	-			
		PROGRAM PENYELENGGARAAN	**Indeks Kepuasan Masyarakat Terhadap**	**100%**	**83.700.000**	**100%**	**83.700.000**		**58.300.000**	**99,92%**	**58.255.000**	**99,92%**	**69,60%**	**KEC SUNGAI RAYA**
		Koordinasi Penyelenggaraan Kegiatan				100%	76.200.000		47.800.000	100%	47.800.000			
			Koordinasi/Sinergi Perencanaan dan			100%	76.200.000		47.800.000	100%	47.800.000			
		Penyelenggaraan Urusan				100%	7.500.000		10.500.000	99,57%	10.455.000			
			Peningkatan Efektifitas Pelaksanaan			100%	7.500.000		10.500.000	99,57%	10.455.000			
		PROGRAM PEMBERDAYAAN	**Persentase lembaga masyarakat aktif**	**100%**	**18.750.000**	**100%**	**18.750.000**		**15.660.000**	**99,74%**	**15.620.000**	**99,74%**	**83,31%**	**KEC SUNGAI RAYA**
		Koordinasi Kegiatan Pemberdayaan				100%	18.750.000		15.660.000	99,74%	15.620.000			
			Peningkatan Partisipasi Masyarakat dalam			100%	5.250.000		10.660.000	100%	10.660.000			
			Peningkatan Efektifitas Kegiatan			100%	13.500.000		5.000.000	99,20%	4.960.000			
		PROGRAM PENYELENGGARAAN	**Persentase Pemenuhan**	**100%**	**11.464.000**	**100%**	**11.464.000**		**25.010.000**	**100%**	**25.010.000**	**100%**	**218,16%**	**KEC SUNGAI RAYA**
		Penyelenggaraan Urusan				100%	11.464.000		25.010.000	100%	25.010.000			
			Pembinaan Wawasan Kebangsaan dan			100%	11.464.000		25.010.000	100%	25.010.000			
		PROGRAM PEMBINAAN DAN	**Persentase desa yang sudah menyusun**	**100%**	**3.690.000**	**100%**	**3.690.000**		**8.500.000**	**100%**	**8.500.000**	**100%**	**230,35%**	**KEC SUNGAI RAYA**
		Fasilitasi, Rekomendasi dan Koordinasi				100%	3.690.000		8.500.000	100%	8.500.000			
			Fasilitasi Penyelenggaraan Ketenteraman			100%	3.690.000		8.500.000	100%	8.500.000			
40	**UNSUR KEWILAYAHAN**	**KECAMATAN**												
		PROGRAM PENUNJANG URUSAN	**Tingkat Pencapaian Pelaksanaan**	**100%**	**2.002.865.625**	**99,02%**	**1.983.279.706**		**2.136.446.096**	**99,16%**	**2.118.589.632**	**99,16%**	**105,78%**	**KEC. SAMALANTAN**
		Perencanaan, Penganggaran, dan				100%	23.020.000		16.695.000	100%	16.695.000			
			Penyusunan Dokumen Perencanaan			100%	5.755.000		5.565.000	100%	5.565.000			
			RKA- SKPD			100%	5.755.000		5.565.000	100%	5.565.000			
			Capaian Kinerja dan Ikhtisar Realisasi			100%	5.755.000		-	0%	-			
			Evaluasi Kinerja Perangkat Daerah			100%	5.755.000		5.565.000	100%	5.565.000			
		Administrasi Keuangan Perangkat				99,40%	1.709.601.385		1.808.732.244	99,25%	1.795.101.693			
			Penyediaan Gaji dan Tunjangan ASN			99,41%	1.643.318.385		1.739.457.244	99,24%	1.726.266.693			
			Penyediaan Administrasi Pelaksanaan			99,03%	60.528.000		63.520.000	99,31%	63.080.000			
			Koordinasi dan Penyusunan Laporan			100%	5.755.000		5.755.000	100%	5.755.000			
		Administrasi Umum Perangkat Daerah				99,76%	76.014.000		89.547.600	97,94%	87.706.200			
			Penyediaan Komponen Instalasi			100%	1.973.000		-	0%	-			
			Penyediaan Peralatan dan Perlengkapan			100%	16.212.200		23.010.000	94,18%	21.670.000			
			Penyediaan Peralatan Rumah Tangga			98,69%	7.528.000		16.318.600	98,48%	16.070.000			
			Penyediaan Bahan Logistik Kantor			100%	27.660.000		24.550.000	100%	24.550.000			
			Penyediaan Barang Cetakan dan			100%	7.660.200		5.700.000	97,37%	5.550.000			
			Penyelenggaraan Rapat Koordinasi dan			99,44%	14.980.600		19.969.000	99,49%	19.866.200			
		Penyediaan Jasa Penunjang Urusan				94,42%	140.247.571		162.628.052	99,09%	161.142.339			
			Penyediaan Jasa Surat Menyurat			100%	3.000.000		6.000.000	100%	6.000.000			
			Penyediaan Jasa Komunikasi, Sumber			65,88%	14.349.876		19.717.652	92,58%	18.253.731			
			Penyediaan Jasa Peralatan dan			0%	-		1.830.000	100%	1.830.000			
			Penyediaan Jasa Pelayanan Umum Kantor			99,31%	122.897.695		135.080.400	99,98%	135.058.608			
		Pemeliharaan Barang Milik Daerah				97,58%	34.396.750		58.843.200	98,47%	57.944.400			
			Penyediaan Jasa Pemeliharaan, Biaya			99,98%	33.775.950		30.018.200	99,93%	29.998.600			
			Penyediaan Jasa Pemeliharaan, Biaya			42,38%	620.800		1.500.000	41,39%	620.800			
			Pemeliharaan/Rehabilitasi Gedung Kantor			0%	-		27.325.000	100%	27.325.000			
		PROGRAM PENYELENGGARAAN	**Indeks Kepuasan Masyarakat Terhadap**	**100%**	**33.170.000**	**99,97%**	**33.170.000**		**38.850.000**	**99,74%**	**38.750.000**	**99,74%**	**116,82%**	**KEC. SAMALANTAN**
		Koordinasi Penyelenggaraan Kegiatan				99,97%	33.170.000		38.850.000	99,74%	38.750.000			
			Koordinasi/Sinergi Perencanaan dan			99,97%	33.170.000		38.850.000	99,74%	38.750.000			
		PROGRAM PEMBERDAYAAN	**Persentase lembaga masyarakat aktif**	**100%**	**12.800.000**	**100%**	**12.800.000**		-	**0%**	-	**0,00%**	**0,00%**	**KEC. SAMALANTAN**

NO	URUSAN / BIDANG URUSAN PEMERINTAHAN DAERAH DAN PROGRAM / KEGIATAN RPJMD dan RENSTRA		INDIKATOR KINERJA PROGRAM (OUTCOME) / KEGIATAN (OUTPUT)	TARGET RPJMD PADA TAHUN 2024 (AKHIR PERIODE RPJMD)		REALISASI CAPAIAN KINERJA RPJMD S.D RKPD TAHUN 2023 (N-1)		TARGET KINERJA DAN ANGGARAN RKPD TAHUN BERJALAN YANG DIEVALUASI (TAHUN 2024)		REALISASI KINERJA DAN ANGGARAN RKPD S.D TAHUN 2024		TINGKAT CAPAIAN KINERJA & REALISASI ANGGARAN RPJMD S.D. TAHUN 2024 (%)		PERANGKAT DAERAH PENANGGUNG JAWAB
1	*2*	*3*	*4*	*5*		*6*		*7*		*8*		*9 = 8/5 x 100%*		*10*
				K	Rp	K	Rp	K	Rp	K	Rp	K	Rp	
		Koordinasi Kegiatan Pemberdayaan				100%	12.800.000		-	0%	-			
			Peningkatan Efektifitas Kegiatan			100%	12.800.000		-	0%	-			
		PROGRAM KOORDINASI	**Persentase koordinasi penanganan**	**100%**	**4.800.000**	**100%**	**4.800.000**		**3.300.000**	**95,45%**	**3.150.000**	**95,45%**	**65,63%**	**KEC. SAMALANTAN**
		Koordinasi Upaya Penyelenggaraan				100%	4.800.000		3.300.000	95,45%	3.150.000			
			Sinergitas dengan Kepolisian Negara				3.450.000		3.150.000	100%	3.150.000			
			Harmonisasi Hubungan dengan Tokoh				1.350.000		150.000	0%	-			
		PROGRAM PENYELENGGARAAN	**Persentase kelompok masyarakat**	**100%**	**23.584.400**	**100%**	**23.584.400**		**34.309.000**	**100%**	**34.309.000**	**100%**	**145,47%**	**KEC. SAMALANTAN**
		Penyelenggaraan Urusan				100%	23.584.400		34.309.000	100%	34.309.000			
			Pembinaan Wawasan Kebangsaan dan			100%	21.484.400		34.309.000	100%	34.309.000			
			Pembinaan Kerukunan Antar Suku dan			100%	2.100.000		-	0%	-			
		PROGRAM PEMBINAAN DAN	**Persentase desa yang sudah menyusun**	**100%**	**21.985.000**	**99,09%**	**21.785.000**		**18.600.000**	**99,19%**	**18.450.000**	**99,19%**	**83,92%**	**KEC. SAMALANTAN**
		Fasilitasi, Rekomendasi dan Koordinasi				99,09%	21.785.000		18.600.000	99,19%	18.450.000			
			Fasilitasi Penyusunan Peraturan Desa dan			100%	3.925.000		-	0,0%	-			
			Fasilitasi Pengelolaan Keuangan Desa dan			100%	4.200.000		3.150.000	95,24%	3.000.000			
			Fasilitasi Sinkronisasi Perencanaan			100%	7.360.000		7.000.000	100%	7.000.000			
			Fasilitasi Penyusunan Program dan			96,92%	6.300.000		8.150.000	100%	8.150.000			
			Koordinasi Pendampingan Desa di			0%	-		300.000	100%	300.000			
41	**UNSUR KEWILAYAHAN**	**KECAMATAN**												
		PROGRAM PENUNJANG URUSAN	**Tingkat Pencapaian Pelaksanaan**	**100%**	**2.063.445.190**	**99,72%**	**2.057.574.370**		**1.931.504.249**	**99,51%**	**1.922.050.082**	**99,51%**	**93,15%**	**KEC. LEDO**
		Perencanaan, Penganggaran, dan				98,71%	6.100.000		9.060.000	99,45%	9.010.000			
			Penyusunan Dokumen Perencanaan			100%	2.200.000		4.050.000	100%	4.050.000			
			Koordinasi dan Penyusunan Dokumen			98,48%	1.950.000		2.600.000	98,46%	2.560.000			
			Evaluasi Kinerja Perangkat Daerah			97,50%	1.950.000		2.410.000	99,59%	2.400.000			
		Administrasi Keuangan Perangkat				99,65%	1.567.197.140		1.536.799.193	99,48%	1.528.807.312			
			Penyediaan Gaji dan Tunjangan ASN			99,65%	1.567.197.140		1.536.799.193	99,48%	1.528.807.312			
		Administrasi Kepegawaian Perangkat				100%	27.000.000		-	0%	-			
			Pengadaan Pakaian Dinas beserta Atribut			100%	27.000.000		-	0%	-			
		Administrasi Umum Perangkat Daerah				99,97%	173.992.300		95.705.000	99,73%	95.442.700			
			Penyediaan Komponen Instalasi			100%	4.646.500		-	0%	-			
			Penyediaan Peralatan dan Perlengkapan			100%	10.652.300		3.745.000	100%	3.745.000			
			Penyediaan Bahan Logistik Kantor			100%	40.025.000		30.360.000	100%	30.360.000			
			Penyediaan Barang Cetakan dan			100%	2.905.400		3.100.000	100%	3.100.000			
			Penyediaan Bahan/Material			100%	4.450.000		3.000.000	100%	3.000.000			
			Penyelenggaraan Rapat Koordinasi dan			99,99%	110.138.100		55.500.000	99,53%	55.237.700			
			Penatausahaan Arsip Dinamis pada SKPD			100%	1.175.000		-	0%	-			
		Pengadaan Barang Milik Daerah				0%	-		10.050.000	100%	10.050.000			
			Pengadaan Peralatan dan Mesin Lainnya			0%	-		10.050.000	100%	10.050.000			
		Penyediaan Jasa Penunjang Urusan				99,89%	212.219.930		224.490.556	99,49%	223.348.570			
			Penyediaan Jasa Surat Menyurat			100%	3.600.000		3.600.000	100%	3.600.000			
			Penyediaan Jasa Komunikasi, Sumber			99,87%	23.105.750		22.500.000	97,94%	22.035.730			
			Penyediaan Jasa Pelayanan Umum Kantor			99,90%	185.514.180		198.390.556	99,66%	197.712.840			
		Pemeliharaan Barang Milik Daerah				99,93%	71.065.000		55.399.500	99,99%	55.391.500			
			Penyediaan Jasa Pemeliharaan, Biaya			99,97%	60.925.000		42.691.500	100%	42.691.500			
			Penyediaan Jasa Pemeliharaan, Biaya			0%	-		2.500.000	100%	2.500.000			
			Pemeliharaan/Rehabilitasi Sarana dan			99,66%	10.140.000		10.208.000	99,92%	10.200.000			
		PROGRAM PENYELENGGARAAN	**Indeks Kepuasan Masyarakat Terhadap**	**100%**	**6.000.000**	**100%**	**6.000.000**		**-**	**0%**	**-**	**0,00%**	**0,00%**	**KEC. LEDO**
		Koordinasi Pemeliharaan Prasarana				100%	6.000.000		-	0%	-			
			Koordinasi/Sinergi dengan Perangkat			100%	6.000.000		-	0%	-			
		PROGRAM PEMBERDAYAAN				0%	-		45.575.000	99,96%	45.555.000			
		Koordinasi Kegiatan Pemberdayaan				0%	-		35.025.000	99,97%	35.015.000			
			Peningkatan Efektifitas Kegiatan			0%	-		35.025.000	99,97%	35.015.000			
		Pemberdayaan Lembaga				0%	-		10.550.000	99,91%	10.540.000			
			Peningkatan Kapasitas Lembaga			0%	-		10.550.000	99,91%	10.540.000			
		PROGRAM PENYELENGGARAAN				0%	-		38.100.000	100%	38.100.000			
		Penyelenggaraan Urusan				0%	-		38.100.000	100%	38.100.000			
			Pembinaan Wawasan Kebangsaan dan			0%	-		38.100.000	100%	38.100.000			
		PROGRAM PEMBINAAN DAN	**Persentase desa yang sudah menyusun**	**100%**	**9.675.000**	**98,86%**	**9.965.000**		**20.700.000**	**99,95%**	**20.690.000**	**99,95%**	**213,85%**	**KEC. LEDO**
		Fasilitasi, Rekomendasi dan Koordinasi				98,86%	9.965.000		20.700.000	99,95%	20.690.000			
			Fasilitasi Penerapan dan Penegakan			97,92%	5.190.000		-	0%	-			

NO	URUSAN / BIDANG URUSAN PEMERINTAHAN DAERAH DAN PROGRAM / KEGIATAN RPJMD dan RENSTRA		INDIKATOR KINERJA PROGRAM (OUTCOME) / KEGIATAN (OUTPUT)	TARGET RPJMD PADA TAHUN 2024 (AKHIR PERIODE RPJMD)		REALISASI CAPAIAN KINERJA RPJMD S.D RKPD TAHUN 2023 (N-1)		TARGET KINERJA DAN ANGGARAN RKPD TAHUN BERJALAN YANG DIEVALUASI (TAHUN 2024)		REALISASI KINERJA DAN ANGGARAN RKPD S.D TAHUN 2024		TINGKAT CAPAIAN KINERJA & REALISASI ANGGARAN RPJMD S.D. TAHUN 2024 (%)		PERANGKAT DAERAH PENANGGUNG JAWAB
1	*2*	*3*	*4*	*5*		*6*		*7*		*8*		*9 = 8/5 x 100%*		*10*
				K	Rp	K	Rp	K	Rp	K	Rp	K	Rp	
			Fasilitasi Penyelenggaraan Ketenteraman			100%	4.375.000		-	0%	-			
			Fasilitasi Pelaksanaan Tugas Kepala Desa			0%	-		5.700.000	100%	5.700.000			
			Fasilitasi Sinkronisasi Perencanaan			0%	-		15.000.000	99,93%	14.990.000			
42	UNSUR KEWILAYAHAN	KECAMATAN												
		PROGRAM PENUNJANG URUSAN	Tingkat Pencapaian Pelaksanaan	100%	4.151.047.339	97,56%	4.049.886.707		3.772.505.636	97,21%	3.667.155.549	97,21%	88,34%	KEC. BENGKAYANG
		Perencanaan, Penganggaran, dan				95,35%	39.404.880		14.805.100	64,85%	9.601.000			
			Penyusunan Dokumen Perencanaan			98,47%	5.928.800		2.910.700	55,28%	1.609.000			
			Koordinasi dan Penyusunan Dokumen			94%	6.742.000		1.210.000	81,32%	984.000			
			Koordinasi dan Penyusunan Dokumen			95,25%	5.528.500		3.920.000	99,49%	3.900.000			
			Koordinasi dan Penyusunan DPA-SKPD			94,44%	5.467.600		4.177.400	37,32%	1.559.000			
			Koordinasi dan Penyusunan Perubahan			94,56%	5.202.500		-	0%	-			
			Koordinasi dan Penyusunan Laporan			91,73%	5.044.080		-	0%	-			
			Evaluasi Kinerja Perangkat Daerah			99,13%	5.491.400		2.587.000	59,88%	1.549.000			
		Administrasi Keuangan Perangkat				99,45%	2.960.381.270		3.214.441.071	97,59%	3.137.126.867			
			Penyediaan Gaji dan Tunjangan ASN			99,45%	2.950.880.470		3.209.281.071	97,63%	3.133.221.428			
			Koordinasi dan Penyusunan Laporan			99,57%	9.500.800		5.160.000	75,69%	3.905.439			
		Administrasi Umum Perangkat Daerah				90,05%	272.290.600		118.416.500	95,97%	113.648.400			
			Penyediaan Komponen Instalasi			99,74%	12.062.000		18.334.000	97,70%	17.912.000			
			Penyediaan Peralatan dan Perlengkapan			83,17%	68.489.900		8.780.800	87,31%	7.666.200			
			Penyediaan Bahan Logistik Kantor			91,03%	70.591.700		44.821.700	93,40%	41.865.000			
			Penyediaan Barang Cetakan dan			88,86%	37.009.600		6.975.000	96,29%	6.716.000			
			Penyelenggaraan Rapat Koordinasi dan			94,91%	80.888.400		39.505.000	99,96%	39.489.200			
			Penatausahaan Arsip Dinamis pada SKPD			92,83%	3.249.000		-	0%	-			
		Pengadaan Barang Milik Daerah				84,22%	111.049.000		46.000.000	96,74%	44.500.000			
			Pengadaan Peralatan dan Mesin Lainnya			99,69%	60.800.000		-	0%	-			
			Pengadaan Sarana dan Prasarana Gedung			70,91%	50.249.000		46.000.000	96,74%	44.500.000			
		Penyediaan Jasa Penunjang Urusan				96%	537.120.157		289.873.965	97,56%	282.801.282			
			Penyediaan Jasa Surat Menyurat			98,60%	12.325.000		4.000.000	100,00%	4.000.000			
			Penyediaan Jasa Komunikasi, Sumber			79,46%	62.349.541		36.009.277	82,35%	29.653.186			
			Penyediaan Jasa Peralatan dan			95,52%	13.850.000		-	0%	-			
			Penyediaan Jasa Pelayanan Umum Kantor			98,81%	448.595.616		249.864.688	99,71%	249.148.096			
		Pemeliharaan Barang Milik Daerah				93,13%	129.640.800		88.969.000	89,33%	79.478.000			
			Penyediaan Jasa Pemeliharaan, Biaya			98,64%	62.038.600		45.840.000	98,66%	45.226.000			
			Penyediaan Jasa Pemeliharaan, Biaya			0%	-		-	0%	-			
			Pemeliharaan Peralatan dan Mesin			73,65%	19.555.000		13.150.000	90,30%	11.875.000			
			Pemeliharaan/Rehabilitasi Sarana dan			99,54%	48.047.200		29.979.000	74,64%	22.377.000			
		PROGRAM PENYELENGGARAAN	Indeks Kepuasan Masyarakat Terhadap	100%	32.322.947	99,38%	32.122.947		8.440.000	97,16%	8.200.000	97,16%	25,37%	KEC. BENGKAYANG
		Penyelenggaraan Urusan Pemerintahan yang Tidak Dilaksanakan oleh Unit Kerja Perangkat Daerah yang Ada di Kecamatan				99,38%	32.122.947		8.440.000	97,16%	8.200.000			
			Peningkatan Efektifitas Pelaksanaan Pelayanan kepada Masyarakat di Wilayah Kecamatan			99,38%	32.122.947		8.440.000	97,16%	8.200.000			
		PROGRAM PEMBERDAYAAN MASYARAKAT DESA DAN KELURAHAN	Persentase lembaga masyarakat aktif	100%	1.644.284.710	95,11%	1.563.837.674		7.950.000	96,23%	7.650.000	96,23%	0,47%	KEC. BENGKAYANG
		Koordinasi Kegiatan Pemberdayaan				97,43%	16.502.000		7.950.000	96,23%	7.650.000			
			Peningkatan Efektifitas Kegiatan			97,43%	16.502.000		7.950.000	96,23%	7.650.000			
		Kegiatan Pemberdayaan Kelurahan				94,78%	1.453.735.674		-	0%	-			
			Pembangunan Sarana dan Prasarana			97,40%	1.200.422.474		-	0%	-			
			Pemberdayaan Masyarakat di Kelurahan			84,08%	253.313.200		-	0%	-			
		Pemberdayaan Lembaga				100%	93.600.000		-	0%	-			
			Penyelenggaraan Lembaga			100%	93.600.000		-	0%	-			
		PROGRAM KOORDINASI	Persentase koordinasi penanganan	100%	13.010.000	97,85%	12.730.000		5.700.000	100%	5.700.000	100,00%	43,81%	KEC. BENGKAYANG
		Koordinasi Penerapan dan Penegakan				97,85%	12.730.000		5.700.000	100%	5.700.000			
			Koordinasi/Sinergi dengan Perangkat			97,85%	12.730.000		5.700.000	100%	5.700.000			
		PROGRAM PENYELENGGARAAN	Persentase kelompok masyarakat	100%	44.527.000	91,24%	40.625.000		36.198.000	88,88%	32.171.000	88,88%	72,25%	KEC. BENGKAYANG
		Penyelenggaraan Urusan				91,24%	40.625.000		36.198.000	88,88%	32.171.000			

NO	URUSAN / BIDANG URUSAN PEMERINTAHAN DAERAH DAN PROGRAM / KEGIATAN RPJMD dan RENSTRA		INDIKATOR KINERJA PROGRAM (OUTCOME) / KEGIATAN (OUTPUT)	TARGET RPJMD PADA TAHUN 2024 (AKHIR PERIODE RPJMD)		REALISASI CAPAIAN KINERJA RPJMD S.D RKPD TAHUN 2023 (N-1)		TARGET KINERJA DAN ANGGARAN RKPD TAHUN BERJALAN YANG DIEVALUASI (TAHUN 2024)		REALISASI KINERJA DAN ANGGARAN RKPD S.D TAHUN 2024		TINGKAT CAPAIAN KINERJA & REALISASI ANGGARAN RPJMD S.D. TAHUN 2024 (%)		PERANGKAT DAERAH PENANGGUNG JAWAB
1	*2*	*3*	*4*	*5*		*6*		*7*		*8*		*9 = 8/5 x 100%*		*10*
				K	Rp	K	Rp	K	Rp	K	Rp	K	Rp	
			Pembinaan Wawasan Kebangsaan dan			96,20%	28.799.000		23.928.000	86,49%	20.695.000			
			Pembinaan Kerukunan Antar Suku dan			97,39%	9.426.000		11.820.000	93,28%	11.026.000			
			Penanganan Konflik Sosial Sesuai			48,88%	2.400.000		450.000	100%	450.000			
		PROGRAM PEMBINAAN DAN	**Persentase desa yang sudah menyusun**	**100%**	**121.226.104**	**93,54%**	**113.391.241**		**37.813.100**	**93,92%**	**35.514.000**	**93,92%**	**29,30%**	**KEC. BENGKAYANG**
		Fasilitasi, Rekomendasi dan Koordinasi				93,54%	113.391.241		37.813.100	93,92%	35.514.000			
			Fasilitasi Penyusunan Peraturan Desa dan			100%	5.390.000		4.400.000	94,91%	4.176.000			
			Fasilitasi Pengelolaan Keuangan Desa dan			99,74%	16.253.841		6.988.800	93,23%	6.516.000			
			Fasilitasi Pelaksanaan Tugas Kepala Desa			98,79%	5.138.000		5.000.000	96,00%	4.800.000			
			Fasilitasi Sinkronisasi Perencanaan			100%	9.652.400		6.494.300	85,61%	5.560.000			
			Fasilitasi Pelaksanaan Tugas, Fungsi, dan			88,52%	57.600.000		-	0%	-			
			Fasilitasi Penataan, Pemanfaatan, dan			98,49%	11.445.000		9.980.000	96,43%	9.624.000			
			Koordinasi Pelaksanaan Pembangunan				7.912.000		4.950.000	97,74%	4.838.000			
43	**UNSUR KEWILAYAHAN**	**KECAMATAN**												
		PROGRAM PENUNJANG URUSAN	**Tingkat Pencapaian Pelaksanaan**	**100%**	**1.636.089.108**	**99,08%**	**1.621.112.801**		**1.560.611.780**	**98,59%**	**1.538.625.258**	**98,59%**	**94,04%**	**KECAMATAN SELUAS**
		Perencanaan, Penganggaran, dan				99,58%	8.001.050		4.100.000	100%	4.100.000			
			Penyusunan Dokumen Perencanaan			99,88%	3.251.050		1.230.000	100%	1.230.000			
			Koordinasi dan Penyusunan Dokumen			98,40%	1.840.000		1.640.000	100%	1.640.000			
			Koordinasi dan Penyusunan DPA-SKPD			100%	1.750.000		-	0%	-			
			Koordinasi dan Penyusunan Laporan			100%	1.160.000		1.230.000	100%	1.230.000			
		Administrasi Keuangan Perangkat				98,93%	1.247.916.024		1.148.042.730	98,78%	1.133.994.818			
			Penyediaan Gaji dan Tunjangan ASN			98,93%	1.247.916.024		1.146.402.730	98,77%	1.132.354.818			
			Koordinasi dan Penyusunan Laporan			0%	-		1.640.000	100%	1.640.000			
		Administrasi Barang Milik Daerah				99,43%	1.730.000		-	0%	-			
			Penatausahaan Barang Milik Daerah pada			99,43%	1.730.000		-	0%	-			
		Administrasi Kepegawaian Perangkat				0%	-		1.320.000	100%	1.320.000			
			Pendataan dan Pengolahan Administrasi			0%	-		1.320.000	100%	1.320.000			
		Administrasi Umum Perangkat Daerah				99,90%	100.489.300		90.051.400	99,75%	89.822.000			
			Penyediaan Komponen Instalasi			100%	3.673.000		3.328.000	99,82%	3.322.000			
			Penyediaan Peralatan dan Perlengkapan			100%	19.899.100		17.194.400	100%	17.194.000			
			Penyediaan Bahan Logistik Kantor			99,35%	11.471.200		22.625.000	99,16%	22.434.000			
			Penyediaan Barang Cetakan dan			99,99%	6.334.000		6.337.000	99,89%	6.330.000			
			Penyelenggaraan Rapat Koordinasi dan			99,95%	55.512.000		36.967.000	99,93%	36.942.000			
			Penatausahaan Arsip Dinamis pada SKPD			100%	3.600.000		3.600.000	100%	3.600.000			
		Pengadaan Barang Milik Daerah				100%	15.090.000		18.508.062	99,62%	18.438.000			
			Pengadaan Peralatan dan Mesin Lainnya			100%	15.090.000		18.508.062	99,62%	18.438.000			
		Penyediaan Jasa Penunjang Urusan				99,60%	208.105.527		218.439.588	96,66%	211.141.840			
			Penyediaan Jasa Surat Menyurat			100%	3.850.000		4.200.000	100%	4.200.000			
			Penyediaan Jasa Komunikasi, Sumber			100%	24.750.000		8.000.000	99,91%	7.993.000			
			Penyediaan Jasa Pelayanan Umum Kantor			99,54%	179.505.527		206.239.588	96,46%	198.948.840			
		Pemeliharaan Barang Milik Daerah				98,83%	39.780.900		80.150.000	99,57%	79.808.600			
			Penyediaan Jasa Pemeliharaan, Biaya			0%	-		32.650.000	99,60%	32.518.600			
			Pemeliharaan/Rehabilitasi Gedung Kantor			0%	-		47.500.000	99,56%	47.290.000			
			Penyediaan Jasa Pemeliharaan, Biaya			98,73%	36.530.900		-	0%	-			
			Pemeliharaan Peralatan dan Mesin			100%	3.250.000		-	0%	-			
		PROGRAM PENYELENGGARAAN	**Indeks Kepuasan Masyarakat Terhadap**	**100%**	**7.290.000**	**99,21%**	**7.232.500**		**7.977.000**	**96,95%**	**7.734.000**	**96,95%**	**106,09%**	**KECAMATAN SELUAS**
		Koordinasi Penyelenggaraan Kegiatan				99,21%	7.232.500		6.308.000	99,40%	6.270.000			
			Koordinasi/Sinergi Perencanaan dan			98,92%	5.282.500		319.000	94,04%	300.000			
			Peningkatan Efektifitas Kegiatan			100%	1.950.000		5.989.000	99,68%	5.970.000			
		Penyelenggaraan Urusan				0%	-		1.669.000	87,72%	1.464.000			
			Peningkatan Efektifitas Pelaksanaan			0%	-		1.669.000	87,72%	1.464.000			
		PROGRAM PEMBERDAYAAN	**Persentase lembaga masyarakat aktif**	**100%**	**24.986.000**	**99,94%**	**24.970.500**		**29.261.000**	**97,80%**	**28.617.500**	**97,80%**	**114,53%**	**KECAMATAN SELUAS**
		Koordinasi Kegiatan Pemberdayaan				99,94%	24.970.500		29.261.000	**97,80%**	28.617.500			
			Peningkatan Partisipasi Masyarakat dalam			99,92%	11.885.500		11.986.000	96,97%	11.622.500			
			Peningkatan Efektifitas Kegiatan			99,95%	13.085.000		17.275.000	98,38%	16.995.000			
		PROGRAM PENYELENGGARAAN	**Persentase Pemenuhan**	**100%**	**29.785.000**	**99,60%**	**29.666.000**		**29.738.800**	**98,28%**	**29.226.000**	**98,28%**	**98,12%**	**KECAMATAN SELUAS**
		Penyelenggaraan Urusan				99,60%	29.666.000		29.738.800	98,28%	29.226.000			
			Pembinaan Wawasan Kebangsaan dan			99,34%	17.081.000		16.846.800	98,51%	16.596.000			
			Pembinaan Kerukunan Antar Suku dan			99,96%	12.585.000		12.892.000	97,97%	12.630.000			
		PROGRAM PEMBINAAN DAN	**Persentase desa yang sudah menyusun**	**100%**	**27.090.000**	**99,50%**	**26.955.850**		**20.180.000**	**97,97%**	**19.771.000**	**97,97%**	**72,98%**	**KECAMATAN SELUAS**

NO	URUSAN / BIDANG URUSAN PEMERINTAHAN DAERAH DAN PROGRAM / KEGIATAN RPJMD dan RENSTRA		INDIKATOR KINERJA PROGRAM (OUTCOME) / KEGIATAN (OUTPUT)	TARGET RPJMD PADA TAHUN 2024 (AKHIR PERIODE RPJMD)		REALISASI CAPAIAN KINERJA RPJMD S.D RKPD TAHUN 2023 (N-1)		TARGET KINERJA DAN ANGGARAN RKPD TAHUN BERJALAN YANG DIEVALUASI (TAHUN 2024)		REALISASI KINERJA DAN ANGGARAN RKPD S.D TAHUN 2024		TINGKAT CAPAIAN KINERJA & REALISASI ANGGARAN RPJMD S.D. TAHUN 2024 (%)		PERANGKAT DAERAH PENANGGUNG JAWAB
1	*2*	*3*	*4*	*5*		*6*		*7*		*8*		*9 = 8/5 x 100%*		*10*
				K	Rp	K	Rp	K	Rp	K	Rp	K	Rp	
		Fasilitasi, Rekomendasi dan Koordinasi				99,50%	26.955.850		20.180.000	97,97%	19.771.000			
			Fasilitasi Pengelolaan Keuangan Desa dan			100%	500.000		5.135.000	100%	5.135.000			
			Fasilitasi Pelaksanaan Tugas Kepala Desa			99,65%	5.679.850		4.654.000	93,06%	4.331.000			
			Fasilitasi Pelaksanaan Pemilihan Kepala			98,65%	2.190.000		-	0,00%	-			
			Fasilitasi Pelaksanaan Tugas dan Fungsi			100%	3.300.000		3.310.000	99,82%	3.304.000			
			Fasilitasi Penyelenggaraan Ketenteraman			99,50%	3.781.000		1.800.000	97,22%	1.750.000			
			Fasilitasi Penataan, Pemanfaatan, dan			99,44%	11.505.000		5.281.000	99,43%	5.251.000			
44	**UNSUR KEWILAYAHAN**	**KECAMATAN**												KECAMATAN SANGGAU LEDO
		PROGRAM PENUNJANG URUSAN	**Tingkat Pencapaian Pelaksanaan**	**100%**	**2.020.714.196**	**96,74%**	**1.954.864.805**		**1.963.093.691**	**95,16%**	**1.868.023.663**	**95,16%**	**92,44%**	KECAMATAN SANGGAU LEDO
		Perencanaan, Penganggaran, dan				88,03%	5.238.000		4.024.000	84,49%	3.400.000			
			Penyusunan Dokumen Perencanaan			88,87%	3.688.000		2.110.000	85,31%	1.800.000			
			Koordinasi dan Penyusunan Laporan			86,11%	1.550.000		1.914.000	83,59%	1.600.000			
		Administrasi Keuangan Perangkat				97,18%	1.608.414.761		1.598.435.683	95,68%	1.529.426.841			
			Penyediaan Gaji dan Tunjangan ASN			97,24%	1.607.684.761		1.597.485.683	95,69%	1.528.626.841			
			Koordinasi dan Penyusunan Laporan			40,56%	730.000		950.000	84,21%	800.000			
		Administrasi Barang Milik Daerah				0%	-		3.649.000	34,26%	1.250.000			
			Rekonsiliasi dan Penyusunan Laporan			0%	-		3.649.000	34,26%	1.250.000			
		Administrasi Umum Perangkat Daerah				98,35%	140.028.900		96.925.000	93,63%	90.753.000			
			Penyediaan Komponen Instalasi			97,92%	2.185.000		1.710.000	100%	1.710.000			
			Penyediaan Peralatan dan Perlengkapan			99,73%	69.681.900		42.710.000	89,97%	38.428.000			
			Penyediaan Bahan Logistik Kantor			100%	12.650.000		6.805.000	97,80%	6.655.000			
			Penyediaan Barang Cetakan dan			98,98%	7.032.000		7.600.000	85,79%	6.520.000			
			Penyelenggaraan Rapat Koordinasi dan			95,96%	48.480.000		38.100.000	98,27%	37.440.000			
		Pengadaan Barang Milik Daerah				0%	-		2.600.000	99,19%	2.579.000			
			Pengadaan Sarana dan Prasarana Gedung			0%	-		2.600.000	99,19%	2.579.000			
		Penyediaan Jasa Penunjang Urusan				94,84%	164.408.144		187.585.008	98,73%	185.199.072			
			Penyediaan Jasa Surat Menyurat			100%	3.000.000		-	0%	-			
			Penyediaan Jasa Komunikasi, Sumber			82,01%	17.960.000		30.230.000	92,89%	28.080.000			
			Penyediaan Jasa Pelayanan Umum Kantor			96,63%	143.448.144		157.355.008	99,85%	157.119.072			
		Pemeliharaan Barang Milik Daerah				83,77%	36.775.000		69.875.000	79,31%	55.415.750			
			Penyediaan Jasa Pemeliharaan, Biaya			84,01%	35.620.000		69.875.000	79,31%	55.415.750			
			Pemeliharaan/Rehabilitasi Sarana dan			77%	1.155.000		-	0%	-			
		PROGRAM PEMBERDAYAAN	**Persentase lembaga masyarakat aktif**	**100%**	**13.770.000**	**100%**	**13.770.000**		**14.729.200**	**88,50%**	**13.035.000**	**88,50%**	**94,66%**	KECAMATAN SANGGAU LEDO
		Koordinasi Kegiatan Pemberdayaan				100%	13.770.000		14.729.200	88,50%	13.035.000			
			Peningkatan Partisipasi Masyarakat dalam			100%	7.270.000		6.259.200	96,90%	6.065.000			
			Peningkatan Efektifitas Kegiatan			100%	6.500.000		8.470.000	82,29%	6.970.000			
		PROGRAM KOORDINASI		**0%**	**-**	**0%**	**-**		**6.563.000**	**95,83%**	**6.289.000**	**#DIV/0!**	**#DIV/0!**	KECAMATAN SANGGAU LEDO
		Koordinasi Penerapan dan Penegakan				0%	-		6.563.000	95,83%	6.289.000			
			Koordinasi/Sinergi Dengan Perangkat			0%	-		6.563.000	95,83%	6.289.000			
		PROGRAM PENYELENGGARAAN	**Persentase Pemenuhan**	**100%**	**7.450.000**	**93,29%**	**6.950.000**		**26.170.000**	**80,38%**	**21.036.500**	**80,38%**	**282,37%**	KECAMATAN SANGGAU LEDO
		Penyelenggaraan Urusan				93,29%	6.950.000		26.170.000	80,38%	21.036.500			
			Pembinaan Wawasan Kebangsaan dan			93,29%	6.950.000		14.600.000	79,96%	11.674.500			
			Pembinaan Kerukunan Antarsuku dan			0%	-		11.570.000	80,92%	9.362.000			
		PROGRAM PEMBINAAN DAN	**Persentase desa yang sudah menyusun**	**100%**	**18.250.000**	**53,56%**	**9.775.000**		**12.175.000**	**78,44%**	**9.550.000**	**78,44%**	**52,33%**	KECAMATAN SANGGAU LEDO
		Fasilitasi, Rekomendasi dan Koordinasi				53,56%	9.775.000		12.175.000	**78,44%**	9.550.000			
			Fasilitasi Administrasi Tata Pemerintahan			0%	-		3.075.000	94,31%	2.900.000			
			Fasilitasi Pengelolaan Keuangan Desa dan			53,16%	5.050.000		3.725.000	88,59%	3.300.000			
			Fasilitasi Sinkronisasi Perencanaan			45%	2.450.000		2.550.000	59,80%	1.525.000			
			Koordinasi Pelaksanaan Pembangunan			60,67%	2.275.000		2.825.000	64,60%	1.825.000			
45	**UNSUR KEWILAYAHAN**	**KECAMATAN**												KECAMATAN JAGOI BABANG
		PROGRAM PENUNJANG URUSAN	**Tingkat Pencapaian Pelaksanaan**	**100%**	**1.765.801.312**	**89,70%**	**1.583.898.341**		**1.434.407.262**	**96,62%**	**1.385.921.910**	**96,62%**	**78,49%**	KECAMATAN JAGOI BABANG
		Perencanaan, Penganggaran, dan				100%	10.500.000		-	0%	-			
			Penyusunan Dokumen Perencanaan			100%	1.500.000		-	0%	-			
			Koordinasi dan Penyusunan Dokumen			100%	1.500.000		-	0%	-			
			Koordinasi dan Penyusunan Dokumen			100%	1.500.000		-	0%	-			
			Koordinasi dan Penyusunan Dokumen			100%	1.500.000		-	0%	-			
			Koordinasi dan Penyusunan Dokumen			100%	1.500.000		-	0%	-			
			Koordinasi dan Penyusunan Laporan			100%	1.500.000		-	0%	-			

NO	URUSAN / BIDANG URUSAN PEMERINTAHAN DAERAH DAN PROGRAM / KEGIATAN RPJMD dan RENSTRA		INDIKATOR KINERJA PROGRAM (OUTCOME) / KEGIATAN (OUTPUT)	TARGET RPJMD PADA TAHUN 2024 (AKHIR PERIODE RPJMD)		REALISASI CAPAIAN KINERJA RPJMD S.D RKPD TAHUN 2023 (N-1)		TARGET KINERJA DAN ANGGARAN RKPD TAHUN BERJALAN YANG DIEVALUASI (TAHUN 2024)		REALISASI KINERJA DAN ANGGARAN RKPD S.D TAHUN 2024		TINGKAT CAPAIAN KINERJA & REALISASI ANGGARAN RPJMD S.D. TAHUN 2024 (%)		PERANGKAT DAERAH PENANGGUNG JAWAB
1	*2*	*3*	*4*	*5*		*6*		*7*		*8*		*9 = 8/5 x 100%*		*10*
				K	Rp	K	Rp	K	Rp	K	Rp	K	Rp	
			Evaluasi Kinerja Perangkat Daerah			100%	1.500.000		-	0%	-			
		Administrasi Keuangan Perangkat				87,37%	1.107.904.869		981.866.725	97,11%	953.475.899			
			Penyediaan Gaji dan Tunjangan ASN			87,35%	1.106.404.869		979.416.725	97,35%	953.475.899			
			Koordinasi dan Penyusunan Laporan			100%	1.500.000		2.450.000	0%	-			
		Administrasi Umum Perangkat Daerah				95,34%	226.605.200		200.123.176	94,61%	189.329.250			
			Penyediaan Komponen Instalasi			100%	5.374.500		-	0%	-			
			Penyediaan Peralatan dan Perlengkapan			100%	23.079.000		25.878.600	66,22%	17.136.500			
			Penyediaan Bahan Logistik Kantor			100%	25.015.000		33.585.000	95,46%	32.060.000			
			Penyediaan Barang Cetakan dan			100%	10.350.000		8.889.576	94,14%	8.368.750			
			Fasilitasi Kunjungan Tamu			99,94%	17.620.000		10.010.000	100%	10.010.000			
			Penyelenggaraan Rapat Koordinasi dan			92,29%	132.566.700		108.560.000	99,99%	108.554.000			
			Penatausahaan Arsip Dinamis pada SKPD			0%	-		3.600.000	100%	3.600.000			
			Dukungan Pelaksanaan Sistem			100%	12.600.000		9.600.000	100%	9.600.000			
		Pengadaan Barang Milik Daerah				68,45%	6.075.000		-	0%	-			
			Pengadaan Mebel			100%	6.075.000		-	0%	-			
			Pengadaan Peralatan dan Mesin Lainnya			0%	-		-	0%	-			
		Penyediaan Jasa Penunjang Urusan				96,22%	182.378.272		205.452.361	98,06%	201.457.761			
			Penyediaan Jasa Surat Menyurat			100%	9.600.000		3.024.000	99,74%	3.016.000			
			Penyediaan Jasa Komunikasi, Sumber			80,21%	28.010.000		24.200.000	96,54%	23.362.000			
			Penyediaan Jasa Pelayanan Umum Kantor			99,83%	144.768.272		178.228.361	98,23%	175.079.761			
		Pemeliharaan Barang Milik Daerah				98,71%	50.435.000		46.965.000	88,70%	41.659.000			
			Penyediaan Jasa Pemeliharaan, Biaya			98,71%	50.435.000		34.840.000	99,12%	34.534.000			
			Penyediaan Jasa Pemeliharaan, Biaya			0%	-		7.125.000	29,82%	2.125.000			
			Pemeliharaan/Rehabilitasi Sarana dan			0,00%	-		5.000.000	100%	5.000.000			
		PROGRAM PENYELENGGARAAN	**Indeks Kepuasan Masyarakat Terhadap**	**100%**	**7.200.000**	**100%**	**7.200.000**		**7.200.000**	**100%**	**7.200.000**	**100,00%**	**100,00%**	**KECAMATAN JAGOI BABANG**
		Koordinasi Pemeliharaan Prasarana				100%	7.200.000		7.200.000	100%	7.200.000			
			Pelaksanaan Pemeliharaan Prasarana dan			100%	7.200.000		7.200.000	100%	7.200.000			
		PROGRAM PEMBERDAYAAN	**Persentase lembaga masyarakat aktif**	**100%**	**19.395.000**	**94,74%**	**18.375.000**		**11.050.000**	**97,01%**	**10.720.000**	**97,01%**	**55,27%**	**KECAMATAN JAGOI BABANG**
		Koordinasi Kegiatan Pemberdayaan				94,74%	18.375.000		11.050.000	97,01%	10.720.000			
			Peningkatan Efektifitas Kegiatan			94,74%	18.375.000		11.050.000	97,01%	10.720.000			
		PROGRAM PENYELENGGARAAN	**Persentase Pemenuhan**	**100%**	**26.950.000**	**99,81%**	**26.900.000**		**21.363.900**	**99,79%**	**21.318.900**	**99,79%**	**79,11%**	**KECAMATAN JAGOI BABANG**
		Penyelenggaraan Urusan				99,81%	26.900.000		21.363.900	99,79%	21.318.900			
			Pembinaan Wawasan Kebangsaan dan			100%	24.150.000		19.113.900	99,79%	19.068.900			
			Penanganan Konflik Sosial Sesuai			98,21%	2.750.000		2.250.000	100%	2.250.000			
		PROGRAM PEMBINAAN DAN	**Persentase desa yang sudah menyusun**	**100%**	**22.860.000**	**99,78%**	**22.810.000**		**11.321.600**	**92,57%**	**10.480.000**	**92,57%**	**45,84%**	**KECAMATAN JAGOI BABANG**
		Fasilitasi, Rekomendasi dan Koordinasi				99,78%	22.810.000		11.321.600	92,57%	10.480.000			
			Fasilitasi Pengelolaan Keuangan Desa dan			98,96%	4.750.000		-	0%	-			
			Fasilitasi Pelaksanaan Tugas Kepala Desa			100%	2.400.000		-	0%	-			
			Fasilitasi Pelaksanaan Tugas dan Fungsi			100%	2.400.000		-	0%	-			
			Fasilitasi Sinkronisasi Perencanaan			100%	7.510.000		9.071.600	90,72%	8.230.000			
			Koordinasi Pelaksanaan Pembangunan			0%	-		2.250.000	100%	2.250.000			
			Fasilitasi Penataan, Pemanfaatan, dan			100%	2.400.000		-	0%	-			
			Fasilitasi Penataan, Pemanfaatan, dan			100%	3.350.000		-	0%	-			
46	**UNSUR KEWILAYAHAN**	**KECAMATAN**												
		PROGRAM PENUNJANG URUSAN	**Tingkat Pencapaian Pelaksanaan**	**100%**	**2.070.624.271**	**99,26%**	**2.055.353.137**		**1.789.446.986**	**99,60%**	**1.782.355.572**	**99,60%**	**86,08%**	**KECAMATAN MONTERADO**
		Perencanaan, Penganggaran, dan				98,56%	11.689.000		10.034.000	53,17%	5.335.000			
			Penyusunan Dokumen Perencanaan			99,42%	3.510.000		1.400.000	97,86%	1.370.000			
			Koordinasi dan Penyusunan Dokumen			95,39%	725.000		700.000	95,71%	670.000			
			Koordinasi dan Penyusunan Dokumen			96,76%	2.390.000		1.809.000	22,11%	400.000			
			Koordinasi dan Penyusunan Dokumen			95,39%	725.000		1.375.000	94,18%	1.295.000			
			Koordinasi dan Penyusunan Dokumen			100%	1.960.000		2.150.000	18,60%	400.000			
			Koordinasi dan Penyusunan Laporan			100%	1.779.000		2.600.000	46,15%	1.200.000			
			Evaluasi Kinerja Perangkat Daerah			100%	600.000		-	0%	-			
		Administrasi Keuangan Perangkat				99,62%	1.703.097.512		1.468.330.574	99,98%	1.468.069.474			
			Penyediaan Gaji dan Tunjangan ASN			99,60%	1.598.585.512		1.364.264.974	100%	1.364.264.974			
			Penyediaan Administrasi Pelaksanaan			100%	81.732.000		85.065.600	99,90%	84.984.000			
			Pelaksanaan Penatausahaan dan			99,87%	15.580.000		15.000.000	99,67%	14.950.000			
			Koordinasi dan Penyusunan Laporan			100%	7.200.000		4.000.000	96,76%	3.870.500			
		Administrasi Kepegawaian Perangkat				99,84%	13.099.000		6.454.000	98,88%	6.382.000			

NO	URUSAN / BIDANG URUSAN PEMERINTAHAN DAERAH DAN PROGRAM / KEGIATAN RPJMD dan RENSTRA		INDIKATOR KINERJA PROGRAM (OUTCOME) / KEGIATAN (OUTPUT)	TARGET RPJMD PADA TAHUN 2024 (AKHIR PERIODE RPJMD)		REALISASI CAPAIAN KINERJA RPJMD S.D RKPD TAHUN 2023 (N-1)		TARGET KINERJA DAN ANGGARAN RKPD TAHUN BERJALAN YANG DIEVALUASI (TAHUN 2024)		REALISASI KINERJA DAN ANGGARAN RKPD S.D TAHUN 2024		TINGKAT CAPAIAN KINERJA & REALISASI ANGGARAN RPJMD S.D. TAHUN 2024 (%)		PERANGKAT DAERAH PENANGGUNG JAWAB
1	*2*	*3*	*4*	*5*		*6*		*7*		*8*		*9 = 8/5 x 100%*		*10*
				K	Rp	K	Rp	K	Rp	K	Rp	K	Rp	
			Pengadaan Pakaian Dinas beserta Atribut			100%	7.630.000		-	0%	-			
			Pendataan dan Pengolahan Administrasi			99,62%	5.469.000		6.454.000	98,88%	6.382.000			
		Administrasi Umum Perangkat Daerah				99,89%	121.331.400		90.267.860	99,86%	90.139.100			
			Penyediaan Komponen Instalasi			97,56%	2.115.000		7.537.000	99,80%	7.522.000			
			Penyediaan Peralatan dan Perlengkapan			99,98%	25.060.000		30.713.000	99,95%	30.697.000			
			Penyediaan Peralatan Rumah Tangga			99,83%	2.130.800		5.819.500	100%	5.819.500			
			Penyediaan Bahan Logistik Kantor			99,96%	21.542.000		18.851.100	99,90%	18.833.000			
			Penyediaan Barang Cetakan dan			99,24%	7.195.000		8.586.260	99,08%	8.507.600			
			Penyelenggaraan Rapat Koordinasi dan			99,99%	59.688.600		15.161.000	99,99%	15.160.000			
			Penatausahaan Arsip Dinamis pada SKPD			100%	3.600.000		3.600.000	100%	3.600.000			
		Penyediaan Jasa Penunjang Urusan				95,65%	173.822.225		157.573.552	99,73%	157.153.998			
			Penyediaan Jasa Surat Menyurat			100%	1.500.000		4.000.000	100%	4.000.000			
			Penyediaan Jasa Komunikasi, Sumber			100%	17.579.900		15.000.000	99,99%	14.999.000			
			Penyediaan Jasa Pelayanan Umum Kantor			95,14%	154.742.325		138.573.552	99,70%	138.154.998			
		Pemeliharaan Barang Milik Daerah				98,10%	32.314.000		56.787.000	97,34%	55.276.000			
			Penyediaan Jasa Pemeliharaan, Biaya			99,98%	21.406.000		29.007.000	94,79%	27.496.000			
			Penyediaan Jasa Pemeliharaan, Biaya			51,84%	648.000		-	0%	-			
			Pemeliharaan Peralatan dan Mesin			100%	4.220.000		6.000.000	100%	6.000.000			
			Pemeliharaan/Rehabilitasi Sarana dan			100%	6.040.000		21.780.000	100%	21.780.000			
		PROGRAM PENYELENGGARAAN	**Indeks Kepuasan Masyarakat Terhadap**	**100%**	**2.280.000**	**92,11%**	**2.100.000**		**-**	**0%**	**-**	**0,00%**	**0,00%**	**KECAMATAN MONTERADO**
		Koordinasi Penyelenggaraan Kegiatan				92,11%	2.100.000		-	0%	-			
			Koordinasi/Sinergi Perencanaan dan			92,11%	2.100.000		-	0%	-			
		PROGRAM PEMBERDAYAAN	**Persentase lembaga masyarakat aktif**	**100%**	**17.477.000**	**99,34%**	**17.361.000**		**41.182.000**	**99,95%**	**41.162.000**	**99,95%**	**235,52%**	**KECAMATAN MONTERADO**
		Koordinasi Kegiatan Pemberdayaan				99,34%	17.361.000		41.182.000	**99,95%**	41.162.000			
			Peningkatan Efektifitas Kegiatan			99,34%	17.361.000		41.182.000	**99,95%**	41.162.000			
		PROGRAM PENYELENGGARAAN	**Persentase Pemenuhan**	**100%**	**16.960.000**	**99,16%**	**16.818.000**		**18.427.000**	**84,29%**	**15.533.000**	**84,29%**	**91,59%**	**KECAMATAN MONTERADO**
		Penyelenggaraan Urusan				99,16%	16.818.000		18.427.000	84,29%	15.533.000			
			Pembinaan Wawasan Kebangsaan dan			99,16%	16.818.000		18.427.000	84,29%	15.533.000			
		PROGRAM PEMBINAAN DAN	**Persentase desa yang sudah menyusun**	**100%**	**21.097.500**	**99,42%**	**20.974.500**		**12.614.500**	**99,18%**	**12.511.000**	**99,18%**	**59,30%**	**KECAMATAN MONTERADO**
		Fasilitasi, Rekomendasi dan Koordinasi				99,42%	20.974.500		12.614.500	99,18%	12.511.000			
			Fasilitasi Administrasi Tata Pemerintahan			99,33%	4.876.000		-	0%	-			
			Fasilitasi Pengelolaan Keuangan Desa dan			100%	4.840.000		-	0%	-			
			Fasilitasi Sinkronisasi Perencanaan			100%	9.308.500		9.734.500	99,96%	9.731.000			
			Fasilitasi Penataan, Pemanfaatan, dan			95,59%	1.950.000		2.880.000	96,53%	2.780.000			
47	**UNSUR KEWILAYAHAN**	**KECAMATAN**												
		PROGRAM PENUNJANG URUSAN	**Tingkat Pencapaian Pelaksanaan**	**100%**	**2.142.897.526**	**97,91%**	**2.098.184.019**		**2.014.260.013**	**98,69%**	**1.987.863.328**	**98,69%**	**92,77%**	**KECAMATAN TERIAK**
		Perencanaan, Penganggaran, dan				99,68%	30.899.800		24.210.000	98,34%	23.808.000			
			Penyusunan Dokumen Perencanaan			98,92%	5.045.000		5.090.000	100%	5.090.000			
			Koordinasi dan Penyusunan Dokumen			99,90%	5.095.000		3.430.000	100%	3.430.000			
			Koordinasi dan Penyusunan Dokumen			99,51%	5.075.000		5.090.000	95,58%	4.865.000			
			Koordinasi dan Penyusunan Dokumen			99,90%	5.095.000		-	0%	-			
			Koordinasi dan Penyusunan Dokumen			99,81%	5.289.800		5.300.000	96,66%	5.123.000			
			Evaluasi Kinerja Perangkat Daerah			100%	5.300.000		5.300.000	100%	5.300.000			
		Administrasi Keuangan Perangkat				99,36%	1.753.936.599		1.682.927.121	99,30%	1.671.215.544			
			Penyediaan Gaji dan Tunjangan ASN			99,36%	1.743.766.599		1.672.747.121	99,42%	1.663.042.744			
			Pelaksanaan Penatausahaan dan			100%	5.100.000		5.090.000	100%	5.090.000			
			Koordinasi dan Penyusunan Laporan			99,41%	5.070.000		5.090.000	60,57%	3.082.800			
		Administrasi Umum Perangkat Daerah				99,99%	88.511.600		78.311.100	91,81%	71.896.400			
			Penyediaan Komponen Instalasi			100%	3.547.800		5.624.000	100%	5.624.000			
			Penyediaan Peralatan dan Perlengkapan			99,96%	26.553.000		17.320.400	82,68%	14.320.400			
			Penyediaan Peralatan Rumah Tangga			100%	10.083.000		5.392.700	66,76%	3.600.000			
			Penyelenggaraan Rapat Koordinasi dan			100%	36.797.000		38.440.000	99,66%	38.309.000			
			Penatausahaan Arsip Dinamis pada SKPD			100%	5.090.800		5.091.000	70,71%	3.600.000			
			Dukungan Pelaksanaan Sistem			100%	6.440.000		6.443.000	100%	6.443.000			
		Penyediaan Jasa Penunjang Urusan				90,76%	168.498.120		176.242.832	99,49%	175.336.484			
			Penyediaan Jasa Surat Menyurat			100%	2.570.000		4.704.000	100%	4.704.000			
			Penyediaan Jasa Komunikasi, Sumber			68%	11.664.000		15.720.000	100%	15.720.000			
			Penyediaan Jasa Peralatan dan			0%	-		-	0%	-			
			Penyediaan Jasa Pelayanan Umum Kantor			94,53%	154.264.120		155.818.832	99,42%	154.912.484			

NO	URUSAN / BIDANG URUSAN PEMERINTAHAN DAERAH DAN PROGRAM / KEGIATAN RPJMD dan RENSTRA		INDIKATOR KINERJA PROGRAM (OUTCOME) / KEGIATAN (OUTPUT)	TARGET RPJMD PADA TAHUN 2024 (AKHIR PERIODE RPJMD)		REALISASI CAPAIAN KINERJA RPJMD S.D RKPD TAHUN 2023 (N-1)		TARGET KINERJA DAN ANGGARAN RKPD TAHUN BERJALAN YANG DIEVALUASI (TAHUN 2024)		REALISASI KINERJA DAN ANGGARAN RKPD S.D TAHUN 2024		TINGKAT CAPAIAN KINERJA & REALISASI ANGGARAN RPJMD S.D. TAHUN 2024 (%)		PERANGKAT DAERAH PENANGGUNG JAWAB
1	*2*	*3*	*4*	*5*		*6*		*7*		*8*		*9 = 8/5 x 100%*		*10*
				K	Rp	K	Rp	K	Rp	K	Rp	K	Rp	
		Pemeliharaan Barang Milik Daerah				71,67%	41.066.300		43.934.000	94,92%	41.701.900			
			Penyediaan Jasa Pemeliharaan, Biaya			0%	-		22.846.500	100%	22.846.500			
			Penyediaan Jasa Pemeliharaan, Biaya			93,78%	24.632.600		-	0%	-			
			Pemeliharaan/Rehabilitasi Sarana dan			99,98%	16.285.700		6.354.000	65,38%	4.154.000			
			Pemeliharaan/Rehabilitasi Sarana dan			1%	148.000		14.733.500	99,78%	4.154.000			
		Penataan Organisasi				99,98%	15.271.600		8.634.960	45,22%	3.905.000			
			Pengelolaan Kelembagaan dan Analisis			99,98%	15.271.600		8.634.960	45,22%	3.905.000			
		PROGRAM PENYELENGGARAAN	**Indeks Kepuasan Masyarakat Terhadap**	**100%**	**5.100.000**	**100%**	**5.100.000**		**5.460.000**	**99,54%**	**5.435.000**	**99,54%**	**106,57%**	**KECAMATAN TERIAK**
		Koordinasi Penyelenggaraan Kegiatan				100%	5.100.000		5.460.000	99,54%	5.435.000			
			Peningkatan Efektifitas Kegiatan			100%	5.100.000		5.460.000	99,54%	5.435.000			
		PROGRAM PEMBERDAYAAN	**Persentase lembaga masyarakat aktif**	**100%**	**34.870.000**	**100%**	**34.870.000**		**17.509.680**	**97,00%**	**16.984.000**	**97,00%**	**48,71%**	**KECAMATAN TERIAK**
		Koordinasi Kegiatan Pemberdayaan				100%	34.870.000		17.509.680	97,00%	16.984.000			
			Peningkatan Efektifitas Kegiatan			100%	34.870.000		17.509.680	97,00%	16.984.000			
		PROGRAM KOORDINASI	**Persentase koordinasi penanganan**	**100%**	**5.095.000**	**100%**	**5.095.000**		**5.085.000**	**100%**	**5.085.000**	**100,00%**	**99,80%**	**KECAMATAN TERIAK**
		Koordinasi Upaya Penyelenggaraan				100%	5.095.000		5.085.000	**100%**	5.085.000			
			Harmonisasi Hubungan dengan Tokoh			100%	5.095.000		5.085.000	**100%**	5.085.000			
		PROGRAM PENYELENGGARAAN	**Persentase Pemenuhan**	**100%**	**71.497.000**	**99,90%**	**71.427.000**		**57.764.000**	**98,43%**	**56.857.700**	**98,43%**	**79,52%**	**KECAMATAN TERIAK**
		Penyelenggaraan Urusan				99,90%	71.427.000		57.764.000	98,43%	56.857.700			
			Pembinaan Wawasan Kebangsaan dan			100%	26.050.000		30.200.000	100%	30.200.000			
			Pembinaan Kerukunan Antar Suku dan			99,82%	33.147.000		20.054.000	95,48%	19.147.700			
			Penanganan Konflik Sosial Sesuai			99,92%	12.230.000		7.510.000	100%	7.510.000			
		PROGRAM PEMBINAAN DAN	**Persentase desa yang sudah menyusun**	**100%**	**40.185.000**	**99,98%**	**40.175.000**		**37.314.000**	**99,19%**	**37.013.200**	**99,19%**	**92,11%**	**KECAMATAN TERIAK**
		Fasilitasi, Rekomendasi dan Koordinasi				99,98%	40.175.000		37.314.000	99,19%	37.013.200			
			Fasilitasi Pengelolaan Keuangan Desa dan			100%	7.125.000		7.105.000	99,86%	7.095.000			
			Fasilitasi Pelaksanaan Tugas Kepala Desa			100%	6.480.000		3.672.000	95,32%	3.500.000			
			Fasilitasi Pelaksanaan Tugas dan Fungsi			100%	5.100.000		5.080.000	100%	5.080.000			
			Fasilitasi Penyusunan Perencanaan			100%	16.320.000		16.317.000	99,27%	16.198.200			
			Fasilitasi Penataan, Pemanfaatan, dan			99,81%	5.150.000		5.140.000	100%	5.140.000			
48	**UNSUR KEWILAYAHAN**	**KECAMATAN**												
		PROGRAM PENUNJANG URUSAN	**Tingkat Pencapaian Pelaksanaan**	**100%**	**1.610.890.689**	**98,37%**	**1.584.652.218**		**1.420.658.731**	**96,56%**	**1.371.753.903**	**96,56%**	**85,15%**	**KECAMATAN SUTI SEMARANG**
		Perencanaan, Penganggaran, dan				99,24%	26.794.003		19.200.000	88,88%	17.064.000			
			Penyusunan Dokumen Perencanaan			97,61%	5.856.400		7.200.000	99,88%	7.191.200			
			Koordinasi dan Penyusunan Dokumen			100%	5.000.000		6.000.000	91,86%	5.511.400			
			Koordinasi dan Penyusunan Dokumen			100%	6.000.000		6.000.000	72,69%	4.361.400			
			Koordinasi dan Penyusunan Laporan			98,75%	4.937.603		-	0%	-			
			Evaluasi Kinerja Perangkat Daerah			100%	5.000.000		-	0%	-			
		Administrasi Keuangan Perangkat				99,36%	1.207.673.596		1.043.610.400	98,99%	1.033.118.427			
			Penyediaan Gaji dan Tunjangan ASN			99,36%	1.207.673.596		1.037.610.400	99,02%	1.027.429.227			
			Koordinasi dan Penyusunan Laporan			0,00%	-		6.000.000	94,82%	5.689.200			
		Administrasi Umum Perangkat Daerah				99,87%	97.556.000		121.687.879	88,58%	107.790.560			
			Penyediaan Komponen Instalasi			99,98%	4.006.000		4.900.000	100%	4.900.000			
			Penyediaan Peralatan dan Perlengkapan			100%	12.000.000		-	0%	-			
			Penyediaan Bahan Logistik Kantor			99,99%	58.670.000		52.714.100	91,26%	48.106.100			
			Penyediaan Barang Cetakan dan			0,00%	-		8.673.779	100%	8.673.460			
			Penyelenggaraan Rapat Koordinasi dan			99,48%	22.880.000		50.050.000	84,39%	42.236.000			
			Penatausahaan Arsip Dinamis pada SKPD			0%	-		5.350.000	72,43%	3.875.000			
		Pengadaan Barang Milik Daerah				98,78%	9.600.000		8.480.000	100%	8.480.000			
			Pengadaan Sarana dan Prasarana			98,78%	9.600.000		8.480.000	100%	8.480.000			
		Penyediaan Jasa Penunjang Urusan				93,01%	134.788.619		159.898.852	92,90%	148.545.916			
			Penyediaan Jasa Surat Menyurat			100%	2.200.000		3.000.000	100%	3.000.000			
			Penyediaan Jasa Komunikasi, Sumber			65,78%	2.210.300		3.500.000	42,94%	1.502.900			
			Penyediaan Jasa Pelayanan Umum Kantor			93,56%	130.378.319		153.398.852	93,90%	144.043.016			
		Pemeliharaan Barang Milik Daerah				93,16%	108.240.000		61.781.600	88,63%	54.755.000			
			Penyediaan Jasa Pemeliharaan, Biaya			100%	13.800.000		14.435.600	84,79%	12.240.000			
			Penyediaan Jasa Pemeliharaan, Biaya			92,24%	94.440.000		47.346.000	89,80%	42.515.000			
		Penataan Organisasi				0%	-		6.000.000	33,33%	2.000.000			
			Pengelolaan Kelembagaan dan Analisis			0%	-		6.000.000	33,33%	2.000.000			
		PROGRAM PEMBERDAYAAN		**0%**	-	**0%**	-		**9.075.000**	**14,33%**	**1.300.000**	**#DIV/0!**	**#DIV/0!**	**KECAMATAN SUTI SEMARANG**
		Koordinasi Kegiatan Pemberdayaan				0%	-		9.075.000	14,33%	1.300.000			

NO	URUSAN / BIDANG URUSAN PEMERINTAHAN DAERAH DAN PROGRAM / KEGIATAN RPJMD dan RENSTRA		INDIKATOR KINERJA PROGRAM (OUTCOME) / KEGIATAN (OUTPUT)	TARGET RPJMD PADA TAHUN 2024 (AKHIR PERIODE RPJMD)		REALISASI CAPAIAN KINERJA RPJMD S.D RKPD TAHUN 2023 (N-1)		TARGET KINERJA DAN ANGGARAN RKPD TAHUN BERJALAN YANG DIEVALUASI (TAHUN 2024)		REALISASI KINERJA DAN ANGGARAN RKPD S.D TAHUN 2024		TINGKAT CAPAIAN KINERJA & REALISASI ANGGARAN RPJMD S.D. TAHUN 2024 (%)		PERANGKAT DAERAH PENANGGUNG JAWAB
1	*2*	*3*	*4*	*5*		*6*		*7*		*8*		*9 = 8/5 x 100%*		*10*
				K	Rp	K	Rp	K	Rp	K	Rp	K	Rp	
			Sinkronisasi Program Kerja dan Kegiatan			0%	-		9.075.000	14,33%	1.300.000			
		PROGRAM PENYELENGGARAAN	**Persentase Pemenuhan**	**100%**	**43.443.500**	**99,91%**	**43.403.500**		**42.000.000**	**92,68%**	**38.925.000**	**92,68%**	**89,60%**	**KECAMATAN SUTI SEMARANG**
		Penyelenggaraan Urusan				99,91%	43.403.500		42.000.000	92,68%	38.925.000			
			Pembinaan Wawasan Kebangsaan dan			100%	35.843.500		39.000.000	99,81%	38.925.000			
			Penanganan Konflik Sosial Sesuai			99,47%	7.560.000		3.000.000	0%	-			
		PROGRAM PEMBINAAN DAN	**Persentase desa yang sudah menyusun**	**100%**	**69.948.000**	**99,56%**	**69.642.500**		**12.000.000**	**48,13%**	**5.775.000**	**48,13%**	**8,26%**	**KECAMATAN SUTI SEMARANG**
		Fasilitasi, Rekomendasi dan Koordinasi				99,56%	69.642.500		12.000.000	48,13%	5.775.000			
			Fasilitasi Pengelolaan Keuangan Desa dan			98,88%	7.515.000		-	0%	-			
			Fasilitasi Pelaksanaan Tugas dan Fungsi			99,99%	7.599.500		-	0%	-			
			Fasilitasi Sinkronisasi Perencanaan			100%	12.058.000		-	0%	-			
			Fasilitasi Penetapan Lokasi Pembangunan			99,74%	11.560.000		-	0%	-			
			Fasilitasi Penyelenggaraan Ketenteraman			100%	7.600.000		-	0%	-			
			Fasilitasi Penataan, Pemanfaatan, dan			100%	7.600.000		4.500.000	46,11%	2.075.000			
			Koordinasi Pelaksanaan Pembangunan			98,81%	15.710.000		7.500.000	49,33%	3.700.000			
49	**UNSUR KEWILAYAHAN**	**KECAMATAN**												**KECAMATAN CAPKALA**
		PROGRAM PENUNJANG URUSAN	**Tingkat Pencapaian Pelaksanaan**	**100%**	**1.373.861.474**	**98,59%**	**1.354.553.068**		**1.433.534.912**	**95,43%**	**1.368.077.289**	**95,43%**	**99,58%**	**KECAMATAN CAPKALA**
		Perencanaan, Penganggaran, dan				66,48%	4.760.000		32.768.900	50,75%	16.630.000			
			Koordinasi dan Penyusunan Dokumen			66,48%	4.760.000		32.768.900	50,75%	16.630.000			
		Administrasi Keuangan Perangkat				98,72%	1.111.548.068		1.145.069.784	96,08%	1.100.144.178			
			Penyediaan Gaji dan Tunjangan ASN			98,72%	1.111.548.068		1.145.069.784	96,08%	1.100.144.178			
		Administrasi Umum Perangkat Daerah				100%	42.772.500		48.567.000	93,82%	45.565.505			
			Penyediaan Komponen Instalasi			100%	6.010.000		3.100.000	96,77%	3.000.000			
			Penyediaan Bahan Logistik Kantor			99,99%	36.762.500		45.467.000	93,62%	42.565.505			
		Penyediaan Jasa Penunjang Urusan				99%	140.740.700		177.400.128	99,28%	176.127.406			
			Penyediaan Jasa Surat Menyurat			100%	3.850.000		5.760.000	90,28%	5.200.000			
			Penyediaan Jasa Komunikasi, Sumber			100%	19.047.600		21.600.000	100%	21.600.000			
			Penyediaan Jasa Pelayanan Umum Kantor			98,81%	117.843.100		150.040.128	99,52%	149.327.406			
		Pemeliharaan Barang Milik Daerah				98,01%	54.731.800		29.729.100	99,60%	29.610.200			
			Penyediaan Jasa Pemeliharaan, Biaya			98,54%	44.972.300		22.729.100	99,48%	22.610.200			
			Pemeliharaan/Rehabilitasi Sarana dan			95,68%	9.759.500		7.000.000	100%	7.000.000			
		PROGRAM PENYELENGGARAAN	**Indeks Kepuasan Masyarakat Terhadap**	**100%**	**94.550.000**	**99,01%**	**93.610.000**		**51.950.000**	**99,42%**	**51.650.000**	**99,42%**	**54,63%**	**KECAMATAN CAPKALA**
		Koordinasi Penyelenggaraan Kegiatan				99,01%	93.610.000		51.950.000	99,42%	51.650.000			
			Koordinasi/Sinergi Perencanaan dan			99,01%	93.610.000		29.250.000	100%	29.250.000			
			Peningkatan Efektifitas Kegiatan			0%	-		22.700.000	98,68%	22.400.000			
		PROGRAM PEMBERDAYAAN	**Persentase lembaga masyarakat aktif**	**100%**	**33.040.000**	**99,76%**	**32.960.000**		**-**	**0%**	**-**	**0,00%**	**0,00%**	**KECAMATAN CAPKALA**
		Koordinasi Kegiatan Pemberdayaan				99,76%	32.960.000		-	0%	-			
			Peningkatan Efektifitas Kegiatan			99,76%	32.960.000		-	0%	-			
		PROGRAM PENYELENGGARAAN	**Persentase Pemenuhan**	**100%**	**15.900.000**	**97,80%**	**15.550.000**		**10.500.000**	**100%**	**10.500.000**	**100,00%**	**66,04%**	**KECAMATAN CAPKALA**
		Penyelenggaraan Urusan				97,80%	15.550.000		10.500.000	100%	10.500.000			
			Pembinaan Wawasan Kebangsaan dan			97,80%	15.550.000		10.500.000	100%	10.500.000			
		PROGRAM PEMBINAAN DAN	**Persentase desa yang sudah menyusun**	**100%**	**84.700.366**	**98,64%**	**83.545.472**		**90.421.120**	**97,23%**	**87.920.252**	**97,23%**	**103,80%**	**KECAMATAN CAPKALA**
		Fasilitasi, Rekomendasi dan Koordinasi				98,64%	83.545.472		90.421.120	97,23%	87.920.252			
			Fasilitasi Pengelolaan Keuangan Desa dan			91,65%	4.399.000		11.250.000	88,89%	10.000.000			
			Fasilitasi Sinkronisasi Perencanaan			100%	16.000.000		12.250.000	100%	12.250.000			
			Fasilitasi Penyelenggaraan Ketenteraman			98,82%	63.146.472		66.921.120	98,13%	65.670.252			
50	**UNSUR KEWILAYAHAN**	**KECAMATAN**												**KECAMATAN SIDING**
		PROGRAM PENUNJANG URUSAN	**Tingkat Pencapaian Pelaksanaan**	**100%**	**1.316.949.254**	**94%**	**1.237.989.155**		**1.049.132.736**	**92,96%**	**975.252.746**	**92,96%**	**74,05%**	**KECAMATAN SIDING**
		Perencanaan, Penganggaran, dan				69,09%	5.182.000		4.200.000	85,71%	3.600.000			
			Penyusunan Dokumen Perencanaan			99,52%	1.244.000		600.000	100%	600.000			
			Koordinasi dan Penyusunan Dokumen			58%	725.000		600.000	100%	600.000			
			Koordinasi dan Penyusunan Dokumen			58%	725.000		600.000	100%	600.000			
			Koordinasi dan Penyusunan Dokumen			99,52%	1.244.000		600.000	100%	600.000			
			Koordinasi dan Penyusunan Dokumen			0%	-		600.000	100%	600.000			
			Evaluasi Kinerja Perangkat Daerah			99,52%	1.244.000		1.200.000	50%	600.000			
		Administrasi Keuangan Perangkat				94,42%	1.013.618.755		897.846.736	97,29%	873.536.746			
			Penyediaan Gaji dan Tunjangan ASN			94,42%	1.012.374.755		894.626.736	97,40%	871.361.746			
			Koordinasi dan Penyusunan Laporan			99,52%	1.244.000		3.220.000	67,55%	2.175.000			
		Administrasi Umum Perangkat Daerah				84,76%	75.200.500		26.732.000	68,28%	18.252.000			

NO	URUSAN / BIDANG URUSAN PEMERINTAHAN DAERAH DAN PROGRAM / KEGIATAN RPJMD dan RENSTRA		INDIKATOR KINERJA PROGRAM (OUTCOME) / KEGIATAN (OUTPUT)	TARGET RPJMD PADA TAHUN 2024 (AKHIR PERIODE RPJMD)		REALISASI CAPAIAN KINERJA RPJMD S.D RKPD TAHUN 2023 (N-1)		TARGET KINERJA DAN ANGGARAN RKPD TAHUN BERJALAN YANG DIEVALUASI (TAHUN 2024)		REALISASI KINERJA DAN ANGGARAN RKPD S.D TAHUN 2024		TINGKAT CAPAIAN KINERJA & REALISASI ANGGARAN RPJMD S.D. TAHUN 2024 (%)		PERANGKAT DAERAH PENANGGUNG JAWAB
1	*2*	*3*	*4*	*5*		*6*		*7*		*8*		*9 = 8/5 x 100%*		*10*
				K	Rp	K	Rp	K	Rp	K	Rp	K	Rp	
			Penyediaan Peralatan dan Perlengkapan			97,35%	22.265.000		11.052.000	100%	11.052.000			
			Penyediaan Bahan Logistik Kantor			78,93%	21.640.000		-	0%	-			
			Penyediaan Barang Cetakan dan			95,91%	13.255.500		4.880.000	0%	-			
			Penyelenggaraan Rapat Koordinasi dan			59,11%	6.040.000		-	0%	-			
			Dukungan Pelaksanaan Sistem			83,33%	12.000.000		10.800.000	66,67%	7.200.000			
		Penyediaan Jasa Penunjang Urusan				99,23%	72.669.900		106.730.000	74,83%	79.864.000			
			Penyediaan Jasa Surat Menyurat			100%	2.500.000		2.500.000	100%	2.500.000			
			Penyediaan Jasa Komunikasi, Sumber			96,46%	1.157.500		1.500.000	0%	-			
			Penyediaan Jasa Pelayanan Umum Kantor			99,25%	69.012.400		102.730.000	75,31%	77.364.000			
		Pemeliharaan Barang Milik Daerah				96,40%	71.318.000		13.624.000	0%	-			
			Penyediaan Jasa Pemeliharaan, Biaya			96,40%	71.318.000		13.624.000	0%	-			
		PROGRAM PENYELENGGARAAN	**Indeks Kepuasan Masyarakat Terhadap**	**100%**	**169.196.140**	**95,40%**	**161.419.308**		**172.068.240**	**91,46%**	**157.368.012**	**91,46%**	**93,01%**	**KECAMATAN SIDING**
		Koordinasi Penyelenggaraan Kegiatan				95,40%	161.419.308		172.068.240	91,46%	157.368.012			
			Koordinasi/Sinergi Perencanaan dan			89,93%	48.786.000		53.178.000	79,07%	42.049.200			
			Peningkatan Efektifitas Kegiatan			97,99%	112.633.308		118.890.240	97%	115.318.812			
		PROGRAM PEMBERDAYAAN	**Persentase lembaga masyarakat aktif**	**100%**	**5.975.000**	**100%**	**5.975.000**		**24.250.000**	**43,42%**	**10.530.000**	**43,42%**	**176,23%**	**KECAMATAN SIDING**
		Koordinasi Kegiatan Pemberdayaan				100%	5.975.000		24.250.000	43,42%	10.530.000			
			Peningkatan Efektifitas Kegiatan			100%	5.975.000		24.250.000	43,42%	10.530.000			
		PROGRAM KOORDINASI				0%	-		3.647.500	0%	-			
		Koordinasi Upaya Penyelenggaraan				0%	-		3.647.500	0%	-			
			Harmonisasi Hubungan Dengan Tokoh			0%	-		3.647.500	0%	-			
		PROGRAM PENYELENGGARAAN	**Persentase Pemenuhan**	**100%**	**23.075.000**	**100%**	**23.075.000**		**34.027.500**	**89,28%**	**30.380.000**	**89,28%**	**131,66%**	**KECAMATAN SIDING**
		Penyelenggaraan Urusan				100%	23.075.000		34.027.500	89,28%	30.380.000			
			Pembinaan Wawasan Kebangsaan dan			100%	14.800.000		17.980.000	100%	17.980.000			
			Pembinaan Kerukunan Antar Suku dan			100%	8.275.000		12.400.000	100%	12.400.000			
			Penanganan Konflik Sosial sesuai			0%	-		3.647.500	0%	-			
		PROGRAM PEMBINAAN DAN	**Persentase desa yang sudah menyusun**	**100%**	**9.375.000**	**100%**	**9.375.000**		**28.722.500**	**12,19%**	**3.500.000**	**12,19%**	**37,33%**	**KECAMATAN SIDING**
		Fasilitasi, Rekomendasi dan Koordinasi				100%	9.375.000		28.722.500	12,19%	3.500.000			
			Fasilitasi Pengelolaan Keuangan Desa dan			0%	-		3.647.500	0%	-			
			Fasilitasi Pelaksanaan Tugas Kepala Desa			0%	-		3.647.500	0%	-			
			Fasilitasi Pelaksanaan Tugas dan Fungsi			0%	-		3.647.500	0%	-			
			Fasilitasi Sinkronisasi Perencanaan			100%	9.375.000		10.485.000	33,38%	3.500.000			
			Fasilitasi Penetapan Lokasi Pembangunan			0%	-		3.647.500	0%	-			
			Fasilitasi Penataan, Pemanfaatan, dan			0%	-		3.647.500	0%	-			
51	**UNSUR KEWILAYAHAN**	**KECAMATAN**												
		PROGRAM PENUNJANG URUSAN	**Tingkat Pencapaian Pelaksanaan**	**100%**	**1.670.524.719**	**98,70%**	**1.648.760.096**		**1.577.781.678**	**96,09%**	**1.516.082.434**	**96,09%**	**90,75%**	**KECAMATAN LUMAR**
		Perencanaan, Penganggaran, dan				88,11%	14.148.500		5.392.400	40,80%	2.200.000			
			Penyusunan Dokumen Perencanaan			98,31%	3.612.000		2.041.400	0%	-			
			Koordinasi dan Penyusunan Dokumen			96,47%	3.411.500		1.200.000	91,67%	1.100.000			
			Koordinasi dan Penyusunan Dokumen			98,50%	3.597.500		-	0%	-			
			Koordinasi dan Penyusunan Dokumen			0%	-		900.000	100,00%	900.000			
			Koordinasi dan Penyusunan Dokumen			0%	-		-	0%	-			
			Koordinasi dan Penyusunan Laporan			0%	-		1.251.000	15,99%	200.000			
			Evaluasi Kinerja Perangkat Daerah			97,89%	3.527.500		-	0%	-			
		Administrasi Keuangan Perangkat				98,86%	1.343.870.614		1.302.987.178	97,28%	1.267.516.980			
			Penyediaan Gaji dan Tunjangan ASN			98,86%	1.340.694.614		1.302.987.178	97,28%	1.267.516.980			
			Koordinasi dan Penyusunan Laporan			96,94%	3.176.000		-	0%	-			
		Administrasi Umum Perangkat Daerah				99,57%	94.225.850		80.231.500	95,61%	76.712.350			
			Penyediaan Peralatan dan Perlengkapan			99,98%	18.359.000		21.429.500	99,97%	21.423.000			
			Penyediaan Bahan Logistik Kantor			100%	17.571.000		22.160.000	99,45%	22.039.000			
			Penyediaan Barang Cetakan dan			99,89%	11.872.550		15.488.000	79,97%	12.385.350			
			Penyelenggaraan Rapat Koordinasi dan			99,57%	42.065.300		21.154.000	98,63%	20.865.000			
			Penatausahaan Arsip Dinamis pada SKPD			95,43%	4.358.000		-	0%	-			
		Penyediaan Jasa Penunjang Urusan				98,66%	178.758.132		168.055.600	93,81%	157.655.104			
			Penyediaan Jasa Surat Menyurat			100%	5.000.000		5.004.000	99,92%	5.000.000			
			Penyediaan Jasa Komunikasi, Sumber			100%	21.298.000		18.447.000	88,68%	16.358.600			
			Penyediaan Jasa Pelayanan Umum Kantor			98,43%	152.460.132		144.604.600	94,25%	136.296.504			
		Pemeliharaan Barang Milik Daerah				92,15%	17.757.000		21.115.000	56,82%	11.998.000			
			Penyediaan Jasa Pemeliharaan, Biaya			91,53%	14.927.000		16.465.000	44,93%	7.398.000			

NO	URUSAN / BIDANG URUSAN PEMERINTAHAN DAERAH DAN PROGRAM / KEGIATAN RPJMD dan RENSTRA		INDIKATOR KINERJA PROGRAM (OUTCOME) / KEGIATAN (OUTPUT)	TARGET RPJMD PADA TAHUN 2024 (AKHIR PERIODE RPJMD)		REALISASI CAPAIAN KINERJA RPJMD S.D RKPD TAHUN 2023 (N-1)		TARGET KINERJA DAN ANGGARAN RKPD TAHUN BERJALAN YANG DIEVALUASI (TAHUN 2024)		REALISASI KINERJA DAN ANGGARAN RKPD S.D TAHUN 2024		TINGKAT CAPAIAN KINERJA & REALISASI ANGGARAN RPJMD S.D. TAHUN 2024 (%)		PERANGKAT DAERAH PENANGGUNG JAWAB
1	*2*	*3*	*4*	*5*		*6*		*7*		*8*		*9 = 8/5 x 100%*		*10*
				K	Rp	K	Rp	K	Rp	K	Rp	K	Rp	
			Penyediaan Jasa Pemeliharaan, Biaya			100%	1.000.000		1.000.000	**100%**	1.000.000			
			Pemeliharaan Peralatan dan Mesin			93,32%	1.830.000		3.650.000	98,63%	3.600.000			
		PROGRAM PEMBERDAYAAN	**Persentase lembaga masyarakat aktif**	**100%**	**6.997.800**	**88,79%**	**6.213.500**		**36.407.500**	**46,82%**	**17.047.500**	**46,82%**	**243,61%**	**KECAMATAN LUMAR**
		Koordinasi Kegiatan Pemberdayaan				88,79%	6.213.500		36.407.500	46,82%	17.047.500			
			Sinkronisasi Program Kerja dan Kegiatan			97,56%	973.500		-	0%	-			
			Peningkatan Efektifitas Kegiatan			87,33%	5.240.000		36.407.500	46,82%	17.047.500			
		PROGRAM PENYELENGGARAAN	**Persentase Pemenuhan**	**100%**	**49.580.000**	**94,18%**	**46.694.000**		**41.655.000**	**90,61%**	**37.744.774**	**90,61%**	**76,13%**	**KECAMATAN LUMAR**
		Penyelenggaraan Urusan				94,18%	46.694.000		41.655.000	90,61%	37.744.774			
			Pembinaan Wawasan Kebangsaan dan			99,75%	28.000.000		31.905.000	100%	31.905.000			
			Pembinaan Kerukunan Antar Suku dan			85,98%	7.055.000		-	0%	-			
			Penanganan Konflik Sosial Sesuai			76,91%	5.534.000		2.850.000	38,60%	1.100.000			
			Pelaksanaan Semua Urusan Pemerintahan			100%	6.105.000		5.700.000	74,38%	4.239.774			
			Pelaksanaan Tugas Forum Koordinasi			0%	-		1.200.000	41,67%	500.000			
		PROGRAM PEMBINAAN DAN	**Persentase desa yang sudah menyusun**	**100%**	**31.141.000**	**81,36%**	**25.336.000**		**30.082.500**	**65,23%**	**19.623.900**	**65,23%**	**63,02%**	**KECAMATAN LUMAR**
		Fasilitasi, Rekomendasi dan Koordinasi				81,36%	25.336.000		30.082.500	65,23%	19.623.900			
			Fasilitasi Pengelolaan Keuangan Desa dan			100%	6.600.000		7.350.000	65,19%	4.791.400			
			Fasilitasi Pelaksanaan Tugas dan Fungsi			0%	-		3.000.000	3,33%	100.000			
			Fasilitasi Sinkronisasi Perencanaan			99,71%	17.486.000		15.082.500	78,45%	11.832.500			
			Fasilitasi Penyelenggaraan Ketenteraman			23,33%	1.050.000		1.500.000	60%	900.000			
			Fasilitasi Penataan, Pemanfaatan, dan			0%	-		1.050.000	19,05%	200.000			
			Koordinasi Pelaksanaan Pembangunan			13,33%	200.000		2.100.000	85,71%	1.800.000			
52	**UNSUR KEWILAYAHAN**	**KECAMATAN**												
		PROGRAM PENUNJANG URUSAN	**Tingkat Pencapaian Pelaksanaan**	**100%**	**1.679.858.351**	**94,58%**	**1.588.753.056**		**1.489.990.646**	**90,20%**	**1.343.924.437**	**90,20%**	**80,00%**	**KECAMATAN SUNGAI PETUNG**
		Perencanaan, Penganggaran, dan				89,16%	8.559.000		2.400.000	39,92%	958.000			
			Penyusunan Dokumen Perencanaan			77,82%	1.800.000		-	0%	-			
			Koordinasi dan Penyusunan Dokumen			99,86%	2.109.000		-	0%	-			
			Koordinasi dan Penyusunan Dokumen			100%	2.100.000		300.000	50%	150.000			
			Koordinasi dan Penyusunan Dokumen			88,89%	2.400.000		600.000	0%	-			
			Koordinasi dan Penyusunan Dokumen			40%	150.000		-	0%	-			
			Koordinasi dan Penyusunan Laporan			0%	-		1.500.000	53,87%	808.000			
		Administrasi Keuangan Perangkat				96,79%	1.329.135.018		1.232.173.716	94,49%	1.164.289.358			
			Penyediaan Gaji dan Tunjangan ASN			96,79%	1.329.135.018		1.231.423.716	94,49%	1.163.539.358			
			Koordinasi dan Penyusunan Laporan			0,00%	-		750.000	100%	750.000			
		Administrasi Umum Perangkat Daerah				86,89%	104.219.796		47.998.746	27,92%	13.400.000			
			Penyediaan Komponen Instalasi			0%	-		540.000	0%	-			
			Penyediaan Jasa Komunikasi, Sumber			99,62%	10.320.000		-	0%	-			
			Penyediaan Peralatan dan Perlengkapan			76,51%	13.174.896		18.306.500	0%	-			
			Penyediaan Bahan Logistik Kantor			86,13%	36.036.000		13.136.000	0%	-			
			Penyediaan Barang Cetakan dan			83,41%	2.903.900		1.896.246	0%	-			
			Penyelenggaraan Rapat Koordinasi dan			88,83%	41.785.000		14.120.000	94,90%	13.400.000			
			Penatausahaan Arsip Dinamis pada SKPD			0%	-		-	0%	-			
		Penyediaan Jasa Penunjang Urusan				85,91%	128.824.242		183.067.384	85,31%	156.181.999			
			Penyediaan Jasa Surat Menyurat			97,96%	3.850.000		3.760.000	100%	3.760.000			
			Penyediaan Jasa Komunikasi, Sumber			67,75%	7.114.000		16.800.000	80,15%	13.464.463			
			Penyediaan Jasa Pelayanan Umum Kantor			86,96%	117.860.242		162.507.384	85,51%	138.957.536			
		Pemeliharaan Barang Milik Daerah				66,37%	18.015.000		24.350.800	37,35%	9.095.080			
			Penyediaan Jasa Pemeliharaan, Biaya			66,37%	18.015.000		19.186.600	47,40%	9.095.080			
			Pemeliharaan Peralatan dan Mesin			0%	-		5.164.200	0%	-			
		PROGRAM PENYELENGGARAAN	**Indeks Kepuasan Masyarakat Terhadap**	**100%**	**7.500.000**	**100%**	**7.500.000**		**12.011.660**	**97,06%**	**11.658.880**	**97,06%**	**155,45%**	**KECAMATAN SUNGAI PETUNG**
		Koordinasi Penyelenggaraan Kegiatan				100%	7.500.000		12.011.660	97,06%	11.658.880			
			Koordinasi/Sinergi Perencanaan dan			100%	7.500.000		12.011.660	97,06%	11.658.880			
		PROGRAM PEMBERDAYAAN	**Persentase lembaga masyarakat aktif**	**100%**	**34.071.400**	**95,27%**	**32.458.400**		**47.842.120**	**77,19%**	**36.930.040**	**77,19%**	**108,39%**	**KECAMATAN SUNGAI PETUNG**
		Koordinasi Kegiatan Pemberdayaan				95,27%	32.458.400		47.842.120	77,19%	36.930.040			
			Peningkatan Partisipasi Masyarakat dalam			99,29%	12.597.500		7.861.720	35,74%	2.810.040			
			Peningkatan Efektifitas Kegiatan			92,88%	19.860.900		39.980.400	85,34%	2.810.040			
		PROGRAM KOORDINASI	**Persentase koordinasi penanganan**	**100%**	**10.200.000**	**60,29%**	**6.150.000**		**900.000**	**0%**	-	**0,00%**	**0,00%**	**KECAMATAN SUNGAI PETUNG**
		Koordinasi Penerapan dan Penegakan				60,29%	6.150.000		900.000	0%	-			
			Koordinasi/Sinergi dengan Perangkat			60,29%	6.150.000		900.000	0%	-			
		PROGRAM PENYELENGGARAAN	**Persentase Pemenuhan**	**100%**	**42.515.000**	**90,70%**	**38.560.000**		**42.916.600**	**93,71%**	**40.216.600**	**93,71%**	**94,59%**	**KECAMATAN SUNGAI PETUNG**

NO	URUSAN / BIDANG URUSAN PEMERINTAHAN DAERAH DAN PROGRAM / KEGIATAN RPJMD dan RENSTRA		INDIKATOR KINERJA PROGRAM (OUTCOME) / KEGIATAN (OUTPUT)	TARGET RPJMD PADA TAHUN 2024 (AKHIR PERIODE RPJMD)		REALISASI CAPAIAN KINERJA RPJMD S.D RKPD TAHUN 2023 (N-1)		TARGET KINERJA DAN ANGGARAN RKPD TAHUN BERJALAN YANG DIEVALUASI (TAHUN 2024)		REALISASI KINERJA DAN ANGGARAN RKPD S.D TAHUN 2024		TINGKAT CAPAIAN KINERJA & REALISASI ANGGARAN RPJMD S.D. TAHUN 2024 (%)		PERANGKAT DAERAH PENANGGUNG JAWAB
1	*2*	*3*	*4*	*5*		*6*		*7*		*8*		*9 = 8/5 x 100%*		*10*
				K	Rp	K	Rp	K	Rp	K	Rp	K	Rp	
		Penyelenggaraan Urusan				90,70%	38.560.000		42.916.600	93,71%	40.216.600			
			Pembinaan Wawasan Kebangsaan dan			91,44%	27.810.000		42.916.600	93,71%	40.216.600			
			Pembinaan Kerukunan Antar Suku dan			88,84%	10.750.000		-	0%	-			
		PROGRAM PEMBINAAN DAN	**Persentase desa yang sudah menyusun**	**100%**	**24.000.000**	**83,75%**	**20.100.000**		**900.000**	**100%**	**900.000**	**100,00%**	**3,75%**	**KECAMATAN SUNGAI PETUNG**
		Fasilitasi, Rekomendasi dan Koordinasi				83,75%	20.100.000		900.000	100%	900.000			
			Fasilitasi Pengelolaan Keuangan Desa dan			0%	-		900.000	100%	900.000			
			Fasilitasi Sinkronisasi Perencanaan			58,33%	5.250.000		-	0%	-			
			Fasilitasi Penyelenggaraan Ketenteraman			100%	7.200.000		-	0%	-			
			Koordinasi Pelaksanaan Pembangunan			98,08%	7.650.000		-	0%	-			
53	UNSUR KEWILAYAHAN	KECAMATAN												
		PROGRAM PENUNJANG URUSAN	**Tingkat Pencapaian Pelaksanaan**	**100%**	**2.069.176.086**	**99,53%**	**2.059.376.643**		**1.783.022.131**	**95,96%**	**1.711.075.627**	**95,96%**	**82,69%**	**KECAMATAN SUNGAI RAYA KEPULAUAN**
		Perencanaan, Penganggaran, dan				100%	10.000.000		14.200.000	100%	14.200.000			
			Penyusunan Dokumen Perencanaan			0%	-		4.600.000	100%	4.600.000			
			Koordinasi dan Penyusunan Dokumen			100%	2.500.000		2.300.000	100%	2.300.000			
			Koordinasi dan Penyusunan Dokumen			100%	2.500.000		2.500.000	100%	2.500.000			
			Koordinasi dan Penyusunan Dokumen			100%	2.500.000		2.300.000	100%	2.300.000			
			Koordinasi dan Penyusunan Dokumen			100%	2.500.000		2.500.000	100%	2.500.000			
		Administrasi Keuangan Perangkat				99,85%	1.615.407.323		1.423.114.547	95,17%	1.354.339.837			
			Penyediaan Gaji dan Tunjangan ASN			99,85%	1.607.407.323		1.415.964.547	95,14%	1.347.189.837			
			Koordinasi dan Penyusunan Laporan			100%	5.000.000		4.550.000	100%	4.550.000			
			Penyusunan Pelaporan dan Analisis			100%	3.000.000		2.600.000	100%	2.600.000			
		Administrasi Umum Perangkat Daerah				100%	92.374.000		46.894.605	98,49%	46.188.000			
			Penyediaan Komponen Instalasi			0%	-		4.100.000	97,05%	46.188.000			
			Penyediaan Jasa Komunikasi, Sumber			100%	8.410.000		-	0%	-			
			Penyediaan Peralatan dan Perlengkapan			100%	25.226.000		13.077.105	97,61%	12.765.000			
			Penyediaan Barang Cetakan dan			100%	17.970.000		10.682.500	97,44%	10.409.000			
			Penyelenggaraan Rapat Koordinasi dan			100%	28.768.000		19.035.000	100%	19.035.000			
			Dukungan Pelaksanaan Sistem			100%	12.000.000		-	0%	-			
		Pengadaan Barang Milik Daerah				100%	26.300.000		-	0%	-			
			Pengadaan Peralatan dan Mesin Lainnya			100%	26.300.000		-	0%	-			
		Penyediaan Jasa Penunjang Urusan				97,36%	270.815.320		264.042.979	99,25%	262.069.190			
			Penyediaan Jasa Komunikasi, Sumber			100%	16.312.000		10.680.000	99,10%	10.583.982			
			Penyediaan Jasa Pelayanan Umum Kantor			97,19%	254.503.320		253.362.979	99,26%	251.485.208			
		Pemeliharaan Barang Milik Daerah				99,97%	44.480.000		34.770.000	98,59%	34.278.600			
			Penyediaan Jasa Pemeliharaan, Biaya			0%	-		26.820.000	99,29%	26.628.600			
			Penyediaan Jasa Pemeliharaan, Biaya			99,96%	31.980.000		-	0%	-			
			Pemeliharaan Peralatan dan Mesin			100%	12.500.000		7.950.000	96,23%	7.650.000			
		PROGRAM PENYELENGGARAAN	**Indeks Kepuasan Masyarakat Terhadap**	**100%**	**73.000.000**	**100%**	**73.000.000**		**28.080.000**	**100%**	**28.080.000**	**100,00%**	**38,47%**	**KECAMATAN SUNGAI RAYA KEPULAUAN**
		Koordinasi Penyelenggaraan Kegiatan				100%	65.000.000		24.000.000	100%	24.000.000			
			Koordinasi/Sinergi Perencanaan dan			100%	65.000.000		24.000.000	100%	24.000.000			
		Pelaksanaan Urusan Pemerintahan				100%	8.000.000		4.080.000	100%	4.080.000			
			Pelaksanaan Urusan Pemerintahan yang			100%	8.000.000		4.080.000	100%	4.080.000			
		PROGRAM PEMBERDAYAAN	**Persentase lembaga masyarakat aktif**	**100%**	**8.000.000**	**100%**	**8.000.000**		**21.340.000**	**99,69%**	**21.274.000**	**99,69%**	**265,93%**	**KECAMATAN SUNGAI RAYA KEPULAUAN**
		Koordinasi Kegiatan Pemberdayaan				100%	8.000.000		21.340.000	99,69%	21.274.000			
			Peningkatan Efektifitas Kegiatan			100%	8.000.000		21.340.000	99,69%	21.274.000			
		PROGRAM PENYELENGGARAAN	**Persentase Pemenuhan**	**100%**	**10.160.000**	**100%**	**10.160.000**		**9.500.000**	**96,84%**	**9.200.000**	**96,84%**	**90,55%**	**KECAMATAN SUNGAI RAYA KEPULAUAN**
		Penyelenggaraan Urusan				100%	10.160.000		9.500.000	96,84%	9.200.000			
			Pembinaan Wawasan Kebangsaan dan			100%	10.160.000		9.500.000	96,84%	9.200.000			
		PROGRAM PEMBINAAN DAN	**Persentase desa yang sudah menyusun**	**100%**	**37.000.000**	**100%**	**37.000.000**		**26.300.000**	**99,54%**	**26.178.000**	**99,54%**	**70,75%**	**KECAMATAN SUNGAI RAYA KEPULAUAN**
		Fasilitasi, Rekomendasi dan Koordinasi				100%	37.000.000		26.300.000	99,54%	26.178.000			
			Fasilitasi Pengelolaan Keuangan Desa dan			100%	8.000.000		4.600.000	99,09%	4.558.000			
			Fasilitasi Pelaksanaan Tugas dan Fungsi			100%	6.000.000		4.600.000	100%	4.600.000			
			Fasilitasi Sinkronisasi Perencanaan			100%	8.000.000		6.500.000	100%	6.500.000			
			Fasilitasi Penyelenggaraan Ketenteraman			100%	8.000.000		4.600.000	100%	4.600.000			
			Fasilitasi Penataan, Pemanfaatan, dan			100%	7.000.000		6.000.000	98,67%	5.920.000			
54	UNSUR KEWILAYAHAN	KECAMATAN												
		PROGRAM PENUNJANG URUSAN	**Tingkat Pencapaian Pelaksanaan**	**100%**	**1.778.055.932**	**98,96%**	**1.759.541.513**		**1.771.789.103**	**98,68%**	**1.748.331.362**	**98,68%**	**98,33%**	**KECAMATAN LEMBAH BAWANG**
		Perencanaan, Penganggaran, dan				91,02%	22.647.000		19.754.000	100%	19.754.000			

NO	URUSAN / BIDANG URUSAN PEMERINTAHAN DAERAH DAN PROGRAM / KEGIATAN RPJMD dan RENSTRA		INDIKATOR KINERJA PROGRAM (OUTCOME) / KEGIATAN (OUTPUT)	TARGET RPJMD PADA TAHUN 2024 (AKHIR PERIODE RPJMD)		REALISASI CAPAIAN KINERJA RPJMD S.D RKPD TAHUN 2023 (N-1)		TARGET KINERJA DAN ANGGARAN RKPD TAHUN BERJALAN YANG DIEVALUASI (TAHUN 2024)		REALISASI KINERJA DAN ANGGARAN RKPD S.D TAHUN 2024		TINGKAT CAPAIAN KINERJA & REALISASI ANGGARAN RPJMD S.D. TAHUN 2024 (%)		PERANGKAT DAERAH PENANGGUNG JAWAB
1	*2*	*3*	*4*	*5*		*6*		*7*		*8*		*9 = 8/5 x 100%*		*10*
				K	Rp	K	Rp	K	Rp	K	Rp	K	Rp	
			Penyusunan Dokumen Perencanaan			61,71%	3.400.000		5.362.000	100%	5.362.000			
			Koordinasi dan Penyusunan Dokumen			100%	6.556.000		5.362.000	100%	5.362.000			
			Koordinasi dan Penyusunan Dokumen			98,59%	5.235.000		5.152.000	100%	5.152.000			
			Koordinasi dan Penyusunan Laporan			99,33%	7.456.000		3.878.000	100%	3.878.000			
		Administrasi Keuangan Perangkat				99,38%	1.536.600.613		1.542.620.043	98,96%	1.526.524.912			
			Penyediaan Gaji dan Tunjangan ASN			99,38%	1.536.600.613		1.538.538.043	98,95%	1.522.442.912			
			Koordinasi dan Penyusunan Laporan			0%	-		4.082.000	100%	4.082.000			
		Administrasi Umum Perangkat Daerah				99,81%	105.499.900		93.565.060	94,64%	88.546.700			
			Penyediaan Peralatan dan Perlengkapan			99,73%	19.050.000		41.450.100	95,41%	39.546.500			
			Penyediaan Bahan Logistik Kantor			99,96%	38.912.500		30.700.000	99,12%	30.430.000			
			Penyediaan Barang Cetakan dan			97,25%	4.596.000		8.408.960	91,45%	7.689.600			
			Penyelenggaraan Rapat Koordinasi dan			100%	42.941.400		13.006.000	83,66%	10.880.600			
		Pengadaan Barang Milik Daerah				0%	-		11.250.000	100%	11.250.000			
			Pengadaan Sarana dan Prasarana Gedung			0%	-		11.250.000	100%	11.250.000			
		Penyediaan Jasa Penunjang Urusan				96,61%	82.628.000		87.100.000	97,62%	85030750			
			Penyediaan Jasa Surat Menyurat			100%	5.160.000		7.200.000	100%	7.200.000			
			Penyediaan Jasa Komunikasi, Sumber			93,56%	13.070.000		4.500.000	90,37%	4.066.750			
			Penyediaan Jasa Pelayanan Umum Kantor			96,98%	64.398.000		75.400.000	97,83%	73.764.000			
		Pemeliharaan Barang Milik Daerah				77,16%	12.166.000		17.500.000	98,43%	17.225.000			
			Penyediaan Jasa Pemeliharaan, Biaya			98,22%	12.000.000		12.000.000	100%	12.000.000			
			Penyediaan Jasa Pemeliharaan, Biaya			4,68%	166.000		500.000	62%	310.000			
			Pemeliharaan Peralatan dan Mesin			0%	-		5.000.000	98,30%	4.915.000			
		PROGRAM PENYELENGGARAAN	**Indeks Kepuasan Masyarakat Terhadap**	**100%**	**76.959.262**	**90,39%**	**69.566.072**		**92.351.584**	**98,90%**	**91.332.579**	**98,90%**	**118,68%**	KECAMATAN LEMBAH BAWANG
		Koordinasi Penyelenggaraan Kegiatan				99,71%	8.475.000		41.400.000	98,55%	40.800.000			
			Koordinasi/Sinergi Perencanaan dan			99,71%	8.475.000		41.400.000	98,55%	40.800.000			
		Penyelenggaraan Urusan				89,24%	61.091.072		50.951.584	99,18%	50.532.579			
			Peningkatan Efektifitas Pelaksanaan			89,24%	61.091.072		50.951.584	99,18%	50.532.579			
		PROGRAM PEMBERDAYAAN	**Persentase lembaga masyarakat aktif**	**100%**	**74.719.262**	**97,16%**	**72.597.770**		**40.641.168**	**80,28%**	**32.627.578**	**80,28%**	**43,67%**	KECAMATAN LEMBAH BAWANG
		Koordinasi Kegiatan Pemberdayaan				97,16%	72.597.770		40.641.168	80,28%	32.627.578			
			Peningkatan Partisipasi Masyarakat dalam			99,81%	13.005.000		13.000.000	94,42%	12.275.000			
			Peningkatan Efektifitas Kegiatan			96,60%	59.592.770		27.641.168	73,63%	20.352.578			
		PROGRAM PENYELENGGARAAN	**Persentase Pemenuhan**	**100%**	**15.985.000**	**99,69%**	**15.935.000**		**41.220.000**	**97,57%**	**40.220.000**	**97,57%**	**251,61%**	KECAMATAN LEMBAH BAWANG
		Penyelenggaraan Urusan				99,69%	15.935.000		41.220.000	97,57%	40.220.000			
			Pembinaan Wawasan Kebangsaan dan			99,69%	15.935.000		41.220.000	97,57%	40.220.000			
		PROGRAM PEMBINAAN DAN	**Persentase desa yang sudah menyusun**	**100%**	**86.814.262**	**93,41%**	**81.091.072**		**80.335.004**	**98,72%**	**79.307.936**	**98,72%**	**91,35%**	KECAMATAN LEMBAH BAWANG
		Fasilitasi, Rekomendasi dan Koordinasi				93,41%	81.091.072		80.335.004	98,72%	79.307.936			
			Fasilitasi Administrasi Tata Pemerintahan			99,24%	10.475.000		7.500.000	80%	7.350.000			
			Fasilitasi Pengelolaan Keuangan Desa dan			99,69%	15.950.000		6.900.000	95,65%	6.600.000			
			Fasilitasi Penyelenggaraan Ketenteraman			89,71%	44.191.072		50.935.004	99,46%	50.657.936			
			Fasilitasi Penataan, Pemanfaatan, dan			95,23%	10.475.000		15.000.000	98%	14.700.000			
55	**UNSUR KEWILAYAHAN**	**KECAMATAN**												
		PROGRAM PENUNJANG URUSAN	**Tingkat Pencapaian Pelaksanaan**	**100%**	**1.883.250.363**	**98,36%**	**1.852.337.882**		**1.769.321.064**	**96,85%**	**1.713.546.016**	**96,85%**	**90,99%**	KECAMATAN TUJUH BELAS
		Administrasi Keuangan Perangkat				98,61%	1.572.543.310		1.511.469.164	96,84%	1.463.680.210			
			Penyediaan Gaji dan Tunjangan ASN			98,61%	1.572.543.310		1.511.469.164	96,84%	1.463.680.210			
		Administrasi Barang Milik Daerah				99,06%	2.100.000		1.080.000	100%	1.080.000			
			Rekonsiliasi dan Penyusunan Laporan			99,06%	2.100.000		1.080.000	100%	1.080.000			
		Administrasi Umum Perangkat Daerah				99,23%	97.741.500		79.219.700	96,82%	76.701.500			
			Penyediaan Komponen Instalasi			100%	2.606.000		-	0%	-			
			Penyediaan Peralatan dan Perlengkapan			99,01%	18.365.100		17.991.500	100%	17.991.500			
			Penyediaan Bahan Logistik Kantor			98,74%	42.221.400		30.867.000	92,08%	28.422.000			
			Penyediaan Barang Cetakan dan			99,89%	17.369.000		13.011.200	99,90%	12.998.000			
			Fasilitasi Kunjungan Tamu			100%	7.000.000		7.000.000	100%	7.000.000			
			Penyelenggaraan Rapat Koordinasi dan			99,80%	10.180.000		10.350.000	99,42%	10.290.000			
		Pengadaan Barang Milik Daerah				0%	-		6.325.000	23,72%	1.500.000			
			Pengadaan Peralatan dan Mesin Lainnya			0%	-		4.825.000	0%	-			
			Pengadaan Sarana dan PrasaranaGedung			0%	-		1.500.000	100%	1.500.000			
		Penyediaan Jasa Penunjang Urusan				93,81%	120.560.072		130.067.200	99,51%	129.424.306			
			Penyediaan Jasa Surat Menyurat			100%	3.100.000		3.000.000	100%	3.000.000			
			Penyediaan Jasa Komunikasi, Sumber			96%	10.800.000		7.800.000	92,57%	7.220.770			

NO	URUSAN / BIDANG URUSAN PEMERINTAHAN DAERAH DAN PROGRAM / KEGIATAN RPJMD dan RENSTRA		INDIKATOR KINERJA PROGRAM (OUTCOME) / KEGIATAN (OUTPUT)	TARGET RPJMD PADA TAHUN 2024 (AKHIR PERIODE RPJMD)		REALISASI CAPAIAN KINERJA RPJMD S.D RKPD TAHUN 2023 (N-1)		TARGET KINERJA DAN ANGGARAN RKPD TAHUN BERJALAN YANG DIEVALUASI (TAHUN 2024)		REALISASI KINERJA DAN ANGGARAN RKPD S.D TAHUN 2024		TINGKAT CAPAIAN KINERJA & REALISASI ANGGARAN RPJMD S.D. TAHUN 2024 (%)		PERANGKAT DAERAH PENANGGUNG JAWAB
1	*2*	*3*	*4*	*5*		*6*		*7*		*8*		*9 = 8/5 x 100%*		*10*
				K	Rp	K	Rp	K	Rp	K	Rp	K	Rp	
			Penyediaan Jasa Pelayanan Umum Kantor			93,43%	106.660.072		119.267.200	99,95%	119.203.536			
		Pemeliharaan Barang Milik Daerah				99,99%	59.393.000		41.160.000	100%	41.160.000			
			Penyediaan Jasa Pemeliharaan, Biaya			99,99%	59.393.000		41.160.000	100%	41.160.000			
		PROGRAM PENYELENGGARAAN	**Indeks Kepuasan Masyarakat Terhadap**	**100%**	**77.680.000**	**99,99%**	**77.672.600**		**61.080.000**	**100%**	**61.080.000**	**100,00%**	**78,63%**	KECAMATAN TOJOH BELAS
		Koordinasi Penyelenggaraan Kegiatan				99,99%	77.672.600		61.080.000	100%	61.080.000			
			Koordinasi/Sinergi Perencanaan dan			99,99%	77.672.600		61.080.000	100%	61.080.000			
		PROGRAM PEMBERDAYAAN	**Persentase lembaga masyarakat aktif**	**100%**	**6.035.000**	**100%**	**6.035.000**		**27.222.000**	**99,78%**	**27.162.000**	**99,78%**	**450,07%**	KECAMATAN TOJOH BELAS
		Koordinasi Kegiatan Pemberdayaan				100%	6.035.000		27.222.000	99,78%	27.162.000			
			Peningkatan Efektifitas Kegiatan			100%	6.035.000		27.222.000	99,78%	27.162.000			
		PROGRAM KOORDINASI	**Persentase koordinasi penanganan**	**100%**	**3.698.000**	**100%**	**3.698.000**		**1.155.000**	**100%**	**1.155.000**	**100,00%**	**31,23%**	KECAMATAN TOJOH BELAS
		Koordinasi Penerapandan Penegakan				0%	-		1.155.000	100%	1.155.000			
			Koordinasi/Sinergi Dengan			0%	-		1.155.000	100%	1.155.000			
		Koordinasi Upaya Penyelenggaraan				100%	3.698.000		-	0%	-			
			Harmonisasi Hubungan dengan Tokoh			100%	3.698.000		-	0%	-			
		PROGRAM PENYELENGGARAAN	**Persentase Pemenuhan**	**100%**	**25.155.500**	**100%**	**25.155.500**		**25.050.000**	**100%**	**25.050.000**	**100,00%**	**99,58%**	KECAMATAN TOJOH BELAS
		Penyelenggaraan Urusan				100%	25.155.500		25.050.000	100%	25.050.000			
			Pembinaan Wawasan Kebangsaan dan			100%	21.720.000		25.050.000	100%	25.050.000			
			Pembinaan Kerukunan Antar Suku dan			100%	3.435.500		-	0%	-			
		PROGRAM PEMBINAAN DAN	**Persentase desa yang sudah menyusun**	**98,31%**	**13.970.000**	**98,31%**	**13.734.000**		**21.420.000**	**99,86%**	**21.390.000**	**101,58%**	**153,11%**	KECAMATAN TOJOH BELAS
		Fasilitasi, Rekomendasi dan Koordinasi				98,31%	13.734.000		21.420.000	99,86%	21.390.000			
			Fasilitasi Pelaksanaan Tugas Kepala Desa			0%	-		3.592.500	100%	3.592.500			
			Fasilitasi Pelaksanaan Tugas dan Fungsi			0,00%	-		4.085.000	100%	4.085.000			
			Fasilitasi Sinkronisasi Perencanaan			99,45%	9.025.000		10.900.000	99,72%	10.870.000			
			Fasilitasi Penyelenggaraan Ketenteraman			0%	-		2.842.500	100%	2.842.500			
			Fasilitasi Penataan, Pemanfaatan, dan			90,41%	1.753.000		-	0%	-			
			Koordinasi Pelaksanaan Pembangunan			100%	2.956.000		-	0%	-			
56	**UNSUR PEMERINTAHAN UMUM**	**KESATUAN BANGSA DAN POLITIK**												
		PROGRAM PENUNJANG URUSAN	**Tingkat Pencapaian Pelaksanaan**	**100%**	**2.915.772.530**	**96,14%**	**2.803.174.410**		**2.718.219.783**	**93,99%**	**2.554.752.969**	**93,99%**	**87,62%**	BADAN KESATUAN BANGSA DAN POLITIK
		Perencanaan, Penganggaran, dan				79,51%	17.328.400		13.736.000	92,47%	12.701.200			
			Penyusunan Dokumen Perencanaan			76,51%	5.000.000		4.950.000	91,15%	4.512.000			
			Koordinasi dan Penyusunan Dokumen			71,01%	3.664.200		-	0%	-			
			Koordinasi dan Penyusunan Dokumen			72,42%	3.664.200		3.786.000	96,78%	3.664.200			
			Koordinasi dan Penyusunan Laporan			99,21%	5.000.000		-	0%	-			
			Evaluasi Kinerja Perangkat Daerah			0%	-		5.000.000	90,50%	4.525.000			
		Administrasi Keuangan Perangkat				96,96%	2.087.467.606		2.040.139.603	95,55%	1.949.287.893			
			Penyediaan Gaji dan Tunjangan ASN			97,02%	2.083.842.606		2.040.139.603	95,55%	1.949.287.893			
			Koordinasi dan Penyusunan Laporan			69,05%	3.625.000		-	0%	-			
		Administrasi Umum Perangkat Daerah				91,18%	349.522.462		210.082.744	76,39%	160.474.000			
			Penyediaan Peralatan dan Perlengkapan			90,23%	143.052.200		44.737.884	81,72%	36.561.600			
			Penyediaan Peralatan Rumah Tangga			47,28%	967.700		2.223.500	60,89%	1.353.800			
			Penyediaan Bahan Logistik Kantor			93,92%	36.425.000		44.653.000	70,19%	31.340.500			
			Penyediaan Barang Cetakan dan			85,32%	22.820.300		15.334.360	30,68%	4.705.000			
			Penyelenggaraan Rapat Koordinasi dan			93,02%	146.257.262		103.134.000	83,88%	86.513.100			
		Penyediaan Jasa Penunjang Urusan				98,04%	315.255.942		423.515.635	95,05%	402.562.376			
			Penyediaan Jasa Surat Menyurat			100%	3.000.000		7.992.000	100%	7.992.000			
			Penyediaan Jasa Komunikasi, Sumber			94,21%	16.958.690		18.000.000	96,80%	17.424.000			
			Penyediaan Jasa Pelayanan Umum Kantor			98,25%	295.297.252		397.523.635	94,87%	377.146.376			
		Pemeliharaan Barang Milik Daerah				93,12%	33.600.000		30.745.800	96,69%	29.727.500			
			Penyediaan Jasa Pemeliharaan, Biaya			99,04%	32.677.400		29.995.800	97,05%	29.112.000			
			Penyediaan Jasa Pemeliharaan, Biaya			29,91%	922.600		750.000	82,07%	615.500			
		PROGRAM PENGUATAN	**Prosentase potensi konflik SARA yang**	**100%**	**178.602.000**	**96,20%**	**195.840.500**		**892.250.000**	**82,74%**	**738.252.486**	**82,74%**	**413,35%**	BADAN KESATUAN BANGSA DAN POLITIK
		Perumusan Kebijakan Teknis dan				96,20%	195.840.500		892.250.000	82,74%	738.252.486			
			Perumusan Kebijakan Teknis di Bidang			86,71%	33.815.500		47.500.000	80%	38.000.000			
			Pelaksanaan Kebijakan di Bidang Ideologi			97,21%	67.641.600		74.750.000	81,58%	60.984.300			
			Pelaksanaan Monitoring Evaluasi dan			99,35%	94.383.400		70.000.000	100%	70.000.000			
			Pembinaan terhadap aktivitas			0%	-		700.000.000	81,32%	569.268.186			
		PROGRAM PENINGKATAN	**Prosentase partisipasi pemilih dalam**	**100%**	**935.378.125**	**65,52%**	**16.956.518.000**		**30.535.130.121**	**99,65%**	**30.428.026.500**	**99,65%**	**3253,02%**	BADAN KESATUAN BANGSA DAN POLITIK
		Perumusan Kebijakan Teknis dan				65,52%	16.956.518.000		30.535.130.121	99,65%	30.428.026.500			
			Pelaksanaan Kebijakan di Bidang			77,47%	97.100.100		102.109.000	47,20%	48.197.900			

NO	URUSAN / BIDANG URUSAN PEMERINTAHAN DAERAH DAN PROGRAM / KEGIATAN RPJMD dan RENSTRA		INDIKATOR KINERJA PROGRAM (OUTCOME) / KEGIATAN (OUTPUT)	TARGET RPJMD PADA TAHUN 2024 (AKHIR PERIODE RPJMD)		REALISASI CAPAIAN KINERJA RPJMD S.D RKPD TAHUN 2023 (N-1)		TARGET KINERJA DAN ANGGARAN RKPD TAHUN BERJALAN YANG DIEVALUASI (TAHUN 2024)		REALISASI KINERJA DAN ANGGARAN RKPD S.D TAHUN 2024		TINGKAT CAPAIAN KINERJA & REALISASI ANGGARAN RPJMD S.D. TAHUN 2024 (%)		PERANGKAT DAERAH PENANGGUNG JAWAB
1	*2*	*3*	*4*	*5*		*6*		*7*		*8*		*9 = 8/5 x 100%*		*10*
				K	Rp	K	Rp	K	Rp	K	Rp	K	Rp	
			Pelaksanaan Koordinasi di Bidang			65,39%	16.791.063.100		30.394.171.121	99,90%	30.363.028.300			
			Pelaksanaan Monitoring, Evaluasi dan			89,70%	68.354.800		38.850.000	43,24%	16.800.300			
		PROGRAM PEMBERDAYAAN	**Persentase ormas yang terbina**	**100%**	**205.700.000**	**60,77%**	**124.999.600**		**50.290.000**	**72,52%**	**36.470.783**	**72,52%**	**17,73%**	BADAN KESATUAN BANGSA DAN POLITIK
		Perumusan Kebijakan Teknis dan				60,77%	124.999.600		50.290.000	72,52%	36.470.783			
			Penyusunan Program Kerja di Bidang			61,87%	45.905.600		13.480.000	32,67%	4.403.400			
			Pelaksanaan Koordinasi di Bidang			32,93%	27.622.300		13.247.000	80,45%	10.657.133			
			Pelaksanaan Monitoring, Evaluasi dan			62,50%	51.471.700		23.563.000	90,86%	21.410.250			
		PROGRAM PEMBINAAN DAN	**Persentase Rencana Aksi P4GN yang**	**100%**	**163.350.000**	**99,59%**	**100.629.600**		**108.262.000**	**88,80%**	**96.131.700**	**88,80%**	**58,85%**	BADAN KESATUAN BANGSA DAN POLITIK
		Perumusan Kebijakan Teknis dan				99,59%	100.629.600		108.262.000	88,80%	96.131.700			
			Penyusunan Program Kerja di Bidang			99,53%	12.481.000		13.475.000	98,33%	13.250.000			
			Pelaksanaan Kebijakan di Bidang			0%	-		14.325.000	37,42%	5.360.000			
			Pelaksanaan Monitoring, Evaluasi dan			0%	-		80.462.000	96,35%	77.521.700			
			Penyusunan Bahan Perumusan Kebijakan			97,40%	13.148.600		-	0%	-			
			Pelaksanaan Koordinasi di Bidang			100%	75.000.000		-	0%	-			
		PROGRAM PENINGKATAN	**Prosentase potensi konflik sosial yang**	**100%**	**308.550.000**	**85,14%**	**178.382.050**		**151.157.000**	**90,62%**	**136.971.600**	**90,62%**	**44,39%**	BADAN KESATUAN BANGSA DAN POLITIK
		Perumusan Kebijakan Teknis dan				85,14%	178.382.050		151.157.000	90,62%	136.971.600			
			Penyusunan Program Kerja di Bidang			87,33%	44.392.500		9.472.000	43,47%	4.117.500			
			Pelaksanaan Kebijakan di Bidang			88,55%	29.132.200		28.925.000	85,00%	24.585.000			
			Kewaspadaan Dini, Kerja Sama Intelijen,			94,60%	42.703.800		20.125.000	99,63%	20.050.400			
			Pelaporan di Bidang Kewaspadaan Dini,			82,22%	29.296.250		22.800.000	89,80%	20.473.700			
			Pelaksanaan Forum Koordinasi Pimpinan			73,01%	32.857.300		69.835.000	97,01%	67.745.000			

BAB III

KERANGKA EKONOMI DAN KEUANGAN DAERAH

BADAN PERENCANAAN PEMBANGUNAN, RISET DAN INOVASI DAERAH

KABUPATEN BENGKAYANG

BAB. III
KERANGKA EKONOMI DAN KEUANGAN DAERAH

Asumsi dibangun untuk membatasi proyeksi agar konsistensi perhitungan dapat terjaga dan dapat menyesuaikan kondisi masa depan. Rancangan kerangka ekonomi daerah dan kebijakan keuangan daerah merupakan bagian penting dalam menyusun Rencana Kerja Pemerintah Daerah (RKPD) untuk dapat melihat kondisi perekonomian dan kemampuan keuangan pemerintah daerah dalam menjalankan program-program yang direncanakan. Rancangan kerangka ekonomi daerah memuat penjelasan kondisi ekonomi hingga tahun 2024 dan prakiraan tahun 2026 antara lain mencakup indikator pertumbuhan ekonomi daerah, sumber-sumber pendapatan dan kebijakan pemerintah daerah dalam pembangunan perekonomian meliputi pendapatan daerah, belanja daerah dan pembiayaan daerah. Penentuan kemampuan keuangan daerah sangat terkait dengan kemampuan daerah untuk memperkirakan jumlah pendapatan yang akan diterima sehingga kemampuan pendanaan pembangunan daerah pada tahun 2026 dapat diketahui.

Ketidakpastian ekonomi global semakin meningkat memasuki tahun 2025, seiring dengan pergantian kepemimpinan di banyak negara yang memicu perubahan kebijakan. Perubahan kebijakan paling signifikan terjadi di AS, terutama terkait kebijakan tarif. Pengumuman kebijakan tarif resiprokal oleh AS pada 2 April 2025 memicu gejolak signifikan pada pasar keuangan global. Tarif impor tinggi yang diterapkan AS pada mitra dagangnya, yang kemudian direspon dengan

tindakan retaliasi oleh Tiongkok, telah memicu peningkatan tensi perdagangan internasional. Perubahan kebijakan yang cepat dan drastic ini mencerminkan tingkat ketidakpastian yang tinggi, dengan kemungkinan tensi dagang Kembali menjadi eskalatif masih perlu diwasapadai.

Perekonomian global tahun 2026 diproyeksikan masih akan lemah. Dalam *World Economic Outlook* (WEO) edisi April 2025, IMF memperkirakan pertumbuhan ekonomi global akan melambat dari 3,2 persen pada 2024 ke 2,8 persen di 2025 dan 3,0 persen di 2026. Angka ini turun cukup jauh dari proyeksi sebelumnya, masing-masing sebesar 0,5 poin persentase dan 0,3 poin persentase. Angka proyeksi pertumbuhan ini tetap di bawah rata-rata pertumbuhan global tahunan pada periode 2000–2019 sebesar 3,7 persen. Penurunan pertumbuhan ekonomi global ini dipicu oleh dampak langsung eskalasi perang tarif serta dampak tidak langsung melalui disrupsi rantai pasok, ketidakpastian yang meningkat, dan memburuknya sentimen.

Moderasi inflasi diperkirakan akan berlanjut sepanjang 2025-2026 meski dengan laju yang lebih lambat, terutama akibat faktor geopolitik serta eskalasi tensi dagang. Dalam WEO April 2025, inflasi global diperkirakan oleh *International Monetary Fund* (IMF) akan turun menjadi 4,3 persen pada 2025 dan 3,6 persen pada 2026.

Meski demikian, perekonomian Indonesia terus menunjukkan ketahanan dan momentum pertumbuhan yang kuat. Pada 2024, perekonomian Indonesia berhasil mencatat pertumbuhan sebesar 5,03 persen, didorong oleh kuatnya permintaan domestik serta peningkatan investasi dan aktivitas manufaktur. Capaian ini melanjutkan tren pertumbuhan di atas 5 persen selama tiga tahun berturut-turut.

Grafik 3.1. Pertumbuhan Ekonomi, 2020 – 2025 (%,yoy)

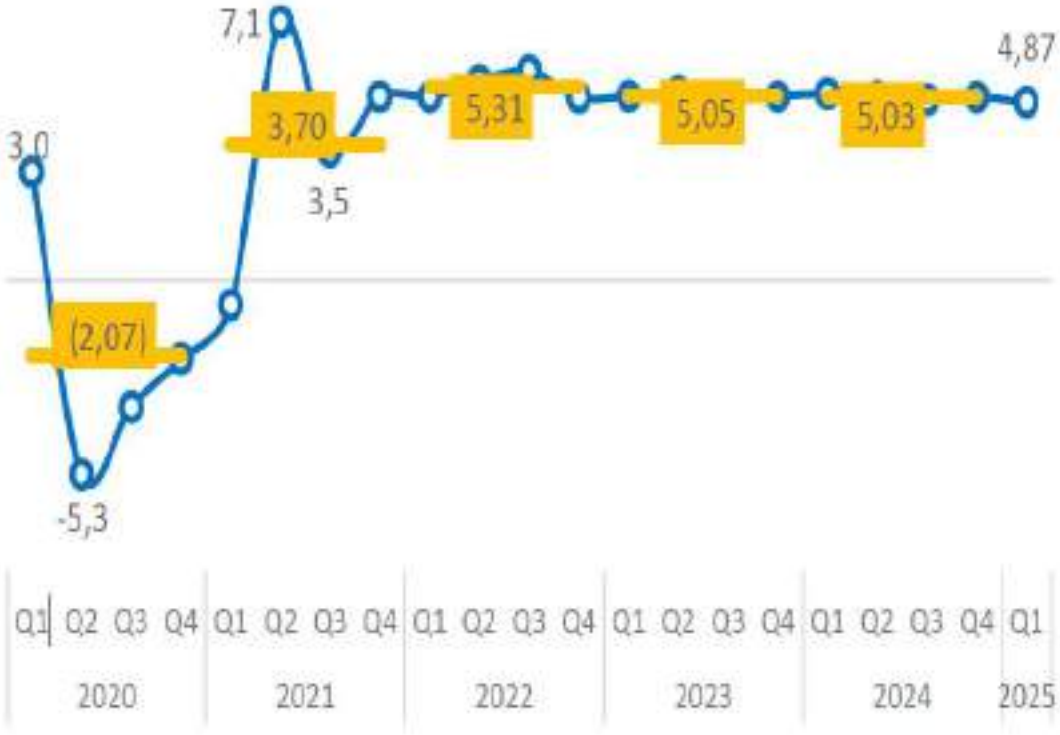

Sumber : KEM-PPKF 2026

Memasuki tahun 2025, ekonomi Indonesia tetap tumbuh resilien sebesar 4,87 persen (yoy) pada Triwulan I 2025, sesuai estimasi Pemerintah mempertimbangkan ketidakpastian global terutama akibat perang tarif. Konsumsi rumah tangga masih menjadi kontributor terbesar dengan pertumbuhan mendekati 5 persen, turut ditopang peran Pemerintah melalui stimulus fiskal seperti THR, diskon listrik dan tol, serta intervensi harga pangan. Investasi tumbuh membukukan pertumbuhan moderat sementara konsumsi pemerintah mengalami kontraksi akibat high base effect pemilu 2024.

Terbitnya Inpres Nomor 1 Tahun 2025 tentang Efisiensi Belanja Dalam Pelaksanaan Anggaran Pendapatan dan Belanja Negara dan Anggaran

Pendapatan dan Belanja Daerah Tahun Anggaran 2025, serta Keputusan Menteri Keuangan Nomor 29 Tahun 2025 tentang Penyesuaian Rincian Alokasi Transfer ke Daerah menurut Provinsi/Kabupaten/Kota Tahun anggaran 2025 Dalam Rangka Efisiensi Belanja Dalam Pelaksanaan Anggaran Pendapatan Dan Belanja Negara Dan Anggaran Pendapatan Dan Belanja Daerah Tahun Anggaraan 2025. Regulasi terkait penghematan anggaran memberikan dampak yang cukup signifikan dalam pertumbuhan ekonomi di Daerah. Tren makan tabungan atau *mantab* semakin menggila, tingkat tabungan masyarakat kelas bawah, mengalami penurunan signifikan secara tahunan terutama untuk kelas menengah ke bawah, penurunan signifikan secara tahunan alias *year on year (y-o-y)* sebesar 79,9%. Dengan anjloknya tingkat tabungan dapat disimpulkan bahwa daya beli masyarakat semakin menurun, konsumsi masyarakat hanya berfokus pada sektor makanan. Sedangkan dari sisi pemerintah secara garis besar, Perubahan alokasi belanja dan focus belanja menjadi tidak sesuai, pengurangan dari sisi belanja akibat dari efisiensi anggaran yang tidak bisa ditutupi dari Pendapatan Asli Daerah (PAD) yang kemungkinan besar akan berdampak pada kinerja yang akan dicapai di tahun 2025.

3.1. Arah Kebijakan Perekonomian Daerah

Mencermati dinamika perekonomian global yang bergerak sangat dinamis, kebijakan fiskal tahun 2026 difokuskan untuk mewujudkan kedaulatan pangan, energi dan ekonomi. Sementara itu, strategi jangka menengah diarahkan untuk memperkuat kemandirian ekonomi dan sosial dalam mewujudkan Indonesia yang

Tangguh, mandiri dan sejahtera melalui 8 (delapan) strategi yang difokuskan pada: ketahanan pangan, ketahanan energi,makan bergizi gratis (MBG), program Pendidikan, program Kesehatan, pembangunan desa, koperasi dan UMKM, pertahanan semesta; serta akselerasi investasi dan perdagangan global. Untuk merespon gejolak perekonomian global, APBN dioptimalkan sebagai *shock absorber* untuk meredam gejolak melalui stabilisasi ekonomi, melindungi dunia usaha dan masyarakat, serta menjaga APBN tetap sehat dan kredibel.

Sedangkan arah kebijakan ekonomi Kabupaten Bengkayang berfokus pada pengembangan potensi lokal yang dimiliki, dengan tujuan untuk meningkatkan kesejahteraan masyarakat dan mendorong pertumbuhan ekonomi yang inklusif serta berkelanjutan. Sebagai salah satu kabupaten di Provinsi Kalimantan Barat, Bengkayang memiliki kekayaan alam yang melimpah, seperti hasil pertanian, perikanan, dan potensi pariwisata yang belum sepenuhnya digali. Oleh karena itu, kebijakan ekonomi Kabupaten Bengkayang berupaya untuk memaksimalkan pemanfaatan sumber daya alam secara bijaksana dengan tetap memperhatikan aspek keberlanjutan lingkungan dan keseimbangan ekosistem.

Salah satu kebijakan utama dalam mendorong pertumbuhan ekonomi di Kabupaten Bengkayang adalah pengembangan sektor pertanian dan perkebunan. Kabupaten Bengkayang memiliki potensi besar dalam produksi komoditas unggulan seperti kelapa sawit, karet, dan kelapa. Pemerintah daerah berfokus pada peningkatan produktivitas sektor pertanian melalui program-program peningkatan kualitas dan kapasitas petani, serta pemberdayaan petani lokal dengan memberikan akses yang lebih baik terhadap teknologi pertanian modern. Selain itu, diversifikasi produk pertanian juga menjadi salah satu strategi

yang diterapkan untuk menciptakan nilai tambah dan memperluas pasar, baik di tingkat nasional maupun internasional.

Di sisi lain, sektor pariwisata juga menjadi prioritas utama dalam kebijakan ekonomi Kabupaten Bengkayang. Kabupaten ini memiliki berbagai objek wisata alam yang indah, seperti taman nasional, air terjun, dan destinasi wisata budaya yang potensial untuk menarik wisatawan domestik dan mancanegara.

Tabel 3.1. Strategi Kebijakan Fiskal Kewilayahan Provinsi Kalimantan Barat TA 2026 berdasarkan KEM-PPKF Tahun 2026

Provinsi	Akselerasi Investasi (Pertumbuhan Ekonomi)			Pembangunan Desa, Koperasi, dan UMKM (Tingkat Kemiskinan)			Ketahanan Pangan						Pendidikan (SPM Pendidikan Tinggi)			Kesehatan (Indeks Kesehatan)		
							Pertanian			Perikanan								
20. Kalimantan Barat	2024	Target 2025	**Target 2026**	2024	Target 2025	**Target 2026**	2024 (NTP)	Target 2025	**Target 2026**	2024 (NTN)	Target 2025	**Target 2026**	2024	Target 2025	**Target 2026**	2024	Target 2025	**Target 2026**
Kinerja	4,90%	5,30%-5,85%	5,20%-6,20%	6,25%	5,65%-6,15%	4,75%-5,75%	154,98	Diatas rata-rata Nasional	Diatas kenaikan rata-rata Nasional	100,21	Diatas rata-rata Nasional	Diatas kenaikan rata-rata Nasional	68,52	Diatas rata-rata Nasional	70-79	82,62	Diatas rata-rata Nasional	Diatas rata-rata Nasional
Karakteristik	• Kuadran II (Efisien dan Kapabilitas Ekonomi Rendah)			• Kuadran IV (Indeks Regional Wellbeing di atas rata-rata dan belanja APBD di bawah rata-rata)			• Kuadran III (Belanja Pangan Rendah, Produktivitas Rendah) • NTP di atas rata-rata			• Kuadran II (Belanja Perikanan Rendah, Produktivitas Rendah) • NTN di atas rata-rata			• Kuadran IV (SPM Pendidikan Tinggi, Kapasitas Fiskal Rendah)			• Kuadran III (Indeks Kesehatan Rendah, Kapasitas Fiskal Rendah)		
Dukungan Pemda	• Dukungan reformasi tata kelola investasi daerah melalui digitalisasi pengelolaan keuangan dalam proyek investasi publik; • Fasilitasi diversifikasi ekonomi dan meningkatkan dukungan belanja infrastruktur dalam mendukung hilirisasi komoditas lokal dengan adopsi teknologi yang dibutuhkan; • Penguatan kawasan sentra produksi komoditas andalan (sawit, karet, kelapa, hasil laut dan perikanan);			• Dukungan APBD untuk pembinaan kelembagaan dan penguatan SDM Desa serta penyediaan infrastruktur dasar dalam rangka mendukung pengembangan desa mandiri; • Dukungan alokasi belanja infrastruktur di sektor perumahan untuk masyarakat, puskesmas, posyandu, dan rumah sakit daerah; • Dukungan Alokasi belanja pendidikan untuk meningkatkan kualitas pendidikan di tingkat PAUD, SD, dan SMP yang menjadi			• Penguatan fiskal daerah misal sinergi pendanaan maupun creative financing antara lain untuk peningkatan infrastruktur; • Penyuluhan dan pendampingan untuk mengedukasi petani tentang teknologi dan inovasi pertanian; • Memperkuat alokasi anggaran terhadap intervensi sensitif dan spesifik dalam rangka penurunan stunting; • Penetapan tarif PBB P2 lebih rendah untuk lahan produksi pangan daripada tarif untuk lahan lainnya;			• Penguatan fiskal daerah misal sinergi pendanaan maupun creative financing antara lain untuk peningkatan infrastruktur; • Penguatan kerja sama antar daerah; • Penyuluhan dan pendampingan untuk mengedukasi nelayan tentang teknologi dan inovasi perikanan;			• Fokus daerah untuk pengembangan inovasi pembelajaran dengan teknologi digital, pedagogi modern, dan pembelajaran koding dan AI; • Prioritas Belanja Daerah dan pemanfaatan TKD untuk penyediaan layanan dasar pendidikan unggulan dan vokasi untuk mempertahankan kinerja layanan dasar pendidikan; • Peningkatan kapasitas fiskal daerah dengan intensifikasi dan ekstensifikasi PDRD, antara lain			• Prioritas Belanja Daerah dan pemanfaatan TKD untuk penyediaan layanan dasar kesehatan, dengan peningkatan kualitas kesehatan untuk penanganan stunting, persalinan, dan imunisasi dasar lengkap serta penguatan layanan kesehatan; • Peningkatan kapasitas fiskal daerah dengan intensifikasi dan ekstensifikasi PDRD, antara lain melalui penutakhiran NJOP sesuai dengan kondisi wilayah; • Meningkatkan persentase earmarking pajak rokok

Provinsi	Akselerasi Investasi (Pertumbuhan Ekonomi)	Pembangunan Desa, Koperasi, dan UMKM (Tingkat Kemiskinan)	Ketahanan Pangan		Pendidikan (SPM Pendidikan Tinggi)	Kesehatan (Indeks Kesehatan)
			Pertanian	Perikanan		
	• Peningkatan belanja fungsi ekonomi yang efektif menaikkan nilai tambah produk; • Mendorong belanja untuk mendukung kapasitas tenaga kerja yang selaras dengan potensi daerah serta kewirausahaan UMKM; • Dukungan pada UMKM pada pembiayaan, digitalisasi market produk dan sertifikasi yang memadai; • Menjaga kepatuhan pemenuhan earmarking PKB dan opsen PKB untuk pembangunan dan/atau pemeliharaan jalan serta peningkatan moda dan sarana transportasi umum, untuk mendukung konektivitas.	kewenangan daerah melalui peningkatan sarana dan prasarana sekolah, pelatihan guru, serta program bantuan pendidikan bagi siswa kurang mampu; • Menjaga kepatuhan pemenuhan kewajiban earmarking pajak rokok untuk dukungan pembayaran PBI guna mengurangi beban masyarakat miskin.	• Penguatan kerja sama antar daerah.		melalui pemutakhiran NJOP sesuai dengan kondisi wilayah; • Penguatan DAU earmarked dan evaluasi *mandatory spending* sektor pendidikan; • Penguatan perencanaan Sinergi Pendanaan Pembiayaan Utang Daerah dan TKD dalam RPJMD/RKPD, untuk penyediaan sarana prasarana pendidikan; • Melakukan skema sinergi pendanaan dan creative financing untuk peningkatan infrastruktur layanan dasar pendidikan.	untuk peningkatan kualitas layanan kesehatan; • Penguatan perencanaan Sinergi Pendanaan dalam RPJMD/RKPD, untuk penyediaan sarana prasarana kesehatan; • Mengakses skema sinergi pendanaan dan creative financing untuk percepatan penyediaan infrastruktur layanan dasar kesehatan.

Berdasarkan strategi kebijakan fiskal kewilayahan dari KEM-PPKF Tahun 2026, Akselerasi Investasi untuk pertumbuhan, diharapkan Pemerintah Daerah dapat memberikan dukungan berupa diversifikasi ekonomi dan meningkatkan dukungan belanja infrastruktur dalam mendukung hilirisasi komoditas lokal, peningkatan belanja fungsi ekonomi yang efektif dalam menaikkan nilai tambah produk dan dukungan pada UMKM dari segi pembiayaan dll.

Pemerintah daerah sering dihadapkan pada berbagai risiko fiskal yang dapat memberikan dampak kepada fiskal Pemerintah Pusat (APBN). Pemerintah daerah memiliki kewajiban untuk menyediakan layanan dasar melalui belanja daerah. Namun pada realisasinya, pemerintah daerah cenderung memiliki pola belanja yang bersifat lambat di awal tahun sehingga dapat menimbulkan risiko inefisiensi belanja. Selain itu, pemerintah daerah juga memiliki risiko kontingensi atas pembiayaan utang daerah yang mereka lakukan. Hal-hal tersebut dapat menyebabkan pelemahan posisi fiskal pemerintah daerah itu sendiri.

Beberapa strategi yang dapat diterapkan untuk memitigasi risiko implementasi belanja daerah yang belum sepenuhnya efisien. Strategi tersebut antara lain: (i) harmonisasi kebijakan fiskal antara pusat dan daerah dilakukan sesuai dengan prioritas Pemerintah; (ii) penyaluran transfer berbasis kinerja diterapkan dengan menekankan kepatuhan terhadap prinsip pengelolaan dan pelaporan dana; serta (iii) pemantauan dan evaluasi pengelolaan dana transfer difokuskan pada *output* dan *outcome* untuk memastikan efektivitasnya.

Selain itu, penguatan kelembagaan melalui regulasi dan tata kelola yang baik menjadi langkah penting dalam optimalisasi penggunaan dana. Upaya perbaikan regulasi pengelolaan keuangan daerah terus didorong, termasuk

menyeimbangkan belanja pegawai dan infrastruktur secara bertahap guna meningkatkan efisiensi dan efektivitas belanja daerah. Dengan implementasi strategi tersebut, diharapkan belanja daerah dapat lebih efisien, tepat sasaran, serta memberikan manfaat yang lebih besar bagi masyarakat dan perekonomian daerah.

Strategi kebijakan fiscal kewilayahan di harapkan dapat meminimalisir risiko fiscal daerah, sedangkan untuk Kabupaten Bengkayang Pemerintah daerah berusaha untuk membangun infrastruktur pendukung pariwisata, seperti penginapan, aksesibilitas transportasi, dan fasilitas umum lainnya. Selain itu, pengembangan sumber daya manusia dalam sektor pariwisata juga menjadi fokus utama, melalui pelatihan dan pendidikan kepada masyarakat lokal agar mereka dapat terlibat aktif dalam industri pariwisata. Dengan cara ini, Kabupaten Bengkayang diharapkan dapat memperkuat sektor pariwisata sebagai salah satu pilar utama perekonomian daerah, yang pada gilirannya akan menciptakan lapangan pekerjaan baru dan mendongkrak pendapatan daerah.

Kebijakan ekonomi Kabupaten Bengkayang juga mencakup penguatan sektor UMKM (Usaha Mikro, Kecil, dan Menengah) yang menjadi tulang punggung perekonomian daerah. Pemerintah daerah berupaya untuk memberikan dukungan dalam bentuk akses pembiayaan, pelatihan kewirausahaan, serta pemasaran produk-produk lokal. Dengan mendorong pertumbuhan UMKM, diharapkan dapat tercipta iklim usaha yang lebih dinamis dan dapat memperkuat ketahanan ekonomi daerah, sekaligus meningkatkan lapangan pekerjaan bagi masyarakat lokal. Arah kebijakan ini menegaskan pentingnya kolaborasi antara sektor pemerintah, swasta, dan masyarakat untuk

menciptakan ekonomi yang lebih tangguh dan berkelanjutan di Kabupaten Bengkayang.

Pertumbuhan ekonomi sebagai salah satu indikator kinerja utama pada dasarnya merupakan gambaran dari aktifitas perekonomian masyarakat di daerah yang juga digunakan sebagai salah satu tolak ukur keberhasilan pelaksanaan pembangunan. Laju pertumbuhan ekonomi Kabupaten Bengkayang dalam 5 Tahun terakhir terus berfluktuasi seperti yang terlihat pada grafik sebagai berikut:

Grafik 3.2.
Laju Pertumbuhan Ekonomi Kabupaten Bengkayang Tahun 2019-2024

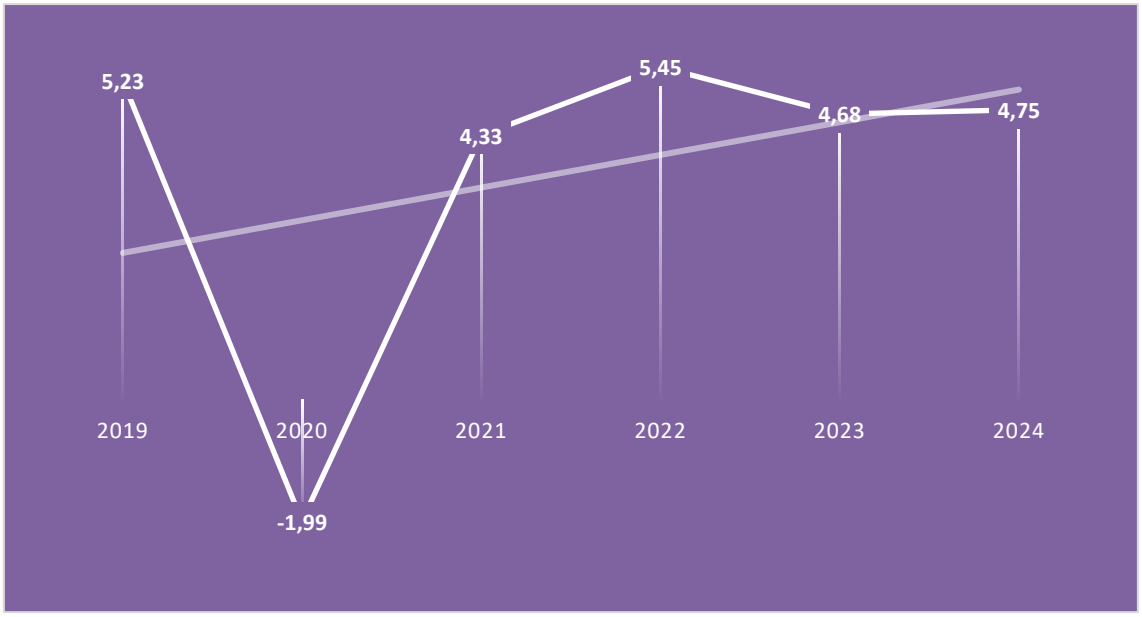

Sumber : BPS Kabupaten Bengkayang, 2025

Pertumbuhan ekonomi di Kabupaten Bengkayang mulai dari tahun 2019 hingga tahun 2024 di atas, menunjukkan tren yang masih positif meskipun pada tahun 2023 hanya terjadi peningkatan sebesar 0,07%. Pertumbuhan ekonomi di Kabupaten Bengkayang masih di dominasi oleh tiga sektor utama, mulai yang terbesar disumbang oleh sektor pertanian, kehutanan dan perikanan, disusul oleh perdagangan besar dan eceran : reparasi mobil dan sepeda motor serta

sektor kontruksi. Mengacu target yang ditetapkan di dalam RPJMD Kabupaten Bengkayang untuk tahun 2024 yakni pada kisaran 5,05-5,80 persen , jika dibandingkan capaian dari BPS yakni 4,75 maka capaian ini masih dibawah target sehingga masih perlu di tingkatkan kebijakan yang mendukung pertumbuhan ekonomi itu sendiri.

Pertumbuhan ekonomi Kabupaten Bengkayang dari tahun 2019 hingga 2024 mengalami berbagai fase yang dipengaruhi oleh kondisi ekonomi global, nasional, dan juga tantangan internal yang dihadapi daerah. Pada tahun 2019, perekonomian Kabupaten Bengkayang menunjukkan angka pertumbuhan yang relatif stabil, didorong oleh sektor-sektor unggulan seperti pertanian, perkebunan, dan sektor perdagangan. Di antaranya, komoditas seperti kelapa sawit, karet, dan hasil pertanian lainnya menjadi penggerak utama perekonomian daerah. Infrastruktur yang terus berkembang, baik dalam hal jalan, jembatan, maupun fasilitas umum, turut meningkatkan daya saing dan aksesibilitas wilayah ini. Dengan keberlanjutan sektor pertanian dan potensi sumber daya alam yang melimpah, perekonomian Bengkayang pada 2019 mampu mencatatkan pertumbuhan yang positif, meskipun sektor pariwisata masih belum berkembang secara signifikan.

Namun, pada tahun 2020, pandemi COVID-19 memberikan dampak yang sangat besar terhadap ekonomi Kabupaten Bengkayang. Seperti banyak daerah lainnya, Kabupaten Bengkayang mengalami kontraksi ekonomi yang cukup tajam akibat pembatasan sosial yang mempengaruhi hampir seluruh sektor. Sektor perdagangan, pariwisata, dan transportasi menjadi yang paling terdampak, sedangkan sektor pertanian dan perkebunan masih dapat bertahan

meski tidak optimal. Pemerintah daerah berusaha untuk mengurangi dampak tersebut dengan berbagai program bantuan sosial dan insentif bagi pelaku UMKM serta petani. Meskipun kondisi ekonomi sangat tertekan pada tahun 2020, langkah-langkah pemulihan mulai dilaksanakan pada akhir tahun tersebut, dengan fokus pada sektor yang masih dapat berkembang, terutama sektor pertanian dan perkebunan.

Memasuki tahun 2021 hingga 2022, perekonomian Kabupaten Bengkayang mulai menunjukkan tanda-tanda pemulihan, meskipun tidak sepenuhnya pulih dari dampak pandemi. Sektor pertanian dan perkebunan mengalami pertumbuhan yang positif, didorong oleh kenaikan harga komoditas seperti kelapa sawit dan karet. Pemerintah daerah terus menggenjot pembangunan infrastruktur, yang memberikan dampak positif terhadap perbaikan konektivitas antar daerah serta mempercepat distribusi barang dan hasil pertanian. Sektor pariwisata mulai kembali bergeliat, meskipun sektor ini membutuhkan waktu lebih lama untuk pulih sepenuhnya. Program vaksinasi massal yang digalakkan pemerintah juga membantu menciptakan rasa aman di masyarakat dan mempercepat pemulihan sektor ekonomi.

Pada tahun 2023 hingga 2024, Kabupaten Bengkayang cenderung mengalami pertumbuhan ekonomi yang lebih stabil dan berkelanjutan. Peningkatan sektor pertanian, perkebunan, dan perdagangan menjadi penggerak utama ekonomi daerah. Dengan berbagai kebijakan untuk mendukung UMKM dan sektor pariwisata, serta pemanfaatan teknologi dalam sektor pertanian, Kabupaten Bengkayang menunjukkan tren positif. Infrastruktur yang semakin berkembang dan penguatan sektor sumber daya manusia melalui

pelatihan keterampilan turut meningkatkan daya saing ekonomi daerah. Sektor pariwisata, meskipun belum sepenuhnya pulih, menunjukkan potensi yang besar dengan semakin berkembangnya destinasi wisata alam yang dimiliki Kabupaten Bengkayang. Secara keseluruhan, pertumbuhan ekonomi Kabupaten Bengkayang dari tahun 2019 hingga 2024 mengalami pemulihan signifikan, dengan fokus pada penguatan sektor-sektor unggulan dan pembangunan berkelanjutan yang diharapkan dapat memberikan kontribusi positif terhadap kesejahteraan masyarakat.

Arah kebijakan ekonomi daerah didasari dan dipengaruhi oleh kondisi perekonomian secara global, nasional, maupun regional yang harus bersinergi, linier dan terintegrasi. Sesuai dengan tema pembangunan Kabupaten Bengkayang tahun 2026 yaitu :

"PENGUATAN SUMBER DAYA MANUSIA YANG BERDAYA SAING, PEMANFAATAN SUMBER DAYA ALAM YANG LESTARI, PEMBANGUNAN INFRASTRUKTUR DASAR YANG BERKELANJUTAN SERTA PENGUATAN EKONOMI LOKAL".

Kebijakan ekonomi daerah disusun dengan merujuk pada prioritas pembangunan nasional dan Pemerintah Provinsi Kalimantan Barat agar dapat berjalan selaras dan sinergis**.** Sehingga prioritas Tahun 2026 untuk mendorong pertumbuhan ekonomi adalah :

1. Peningkatan sarana prasarana di sektor perdagangan, perindustrian, pertanian, perkebunan, perikanan, peternakan
2. Meningkatkan daya saing sektor pariwisata

3. Diversifikasi produk pertanian, perkebunan dan perikanan serta kualitas dan cadangan pangan
4. Meningkatkan potensi komoditas pertanian, perkebunan dan perikanan
5. Menciptakan iklim investasi yang kondusif dengan dukungan insentif perizinan yang efektif bagi pelaku usaha
6. Pengembangan industri kecil menengah dan pengembangan ekonomi kreatif
7. Fasilitasi hak kekayaan intelektual daerah dalam melindungi dan mengembangkan potensi daerah.

3.2. Kondisi Ekonomi Makro Kabupaten Bengkayang Tahun 2024

3.2.1. Pertumbuhan Ekonomi

Berdasarkan data PDRB Kabupaten Bengkayang tahun 2024, ekonomi daerah ini diperkirakan akan mengalami peningkatan yang cukup stabil, didorong oleh beberapa sektor utama yang menjadi andalan perekonomian daerah. PDRB Kabupaten Bengkayang pada tahun 2024 mencatatkan angka yang lebih baik dibandingkan tahun-tahun sebelumnya, menunjukkan bahwa berbagai kebijakan pemulihan ekonomi yang diterapkan selama periode pemulihan mulai menunjukkan hasil yang positif.

Sektor-sektor utama yang berkontribusi besar terhadap PDRB Kabupaten Bengkayang pada tahun 2024 antara lain sektor pertanian, perkebunan, perdagangan, serta sektor jasa. Sektor pertanian dan perkebunan, terutama komoditas unggulan seperti kelapa sawit dan karet, tetap menjadi pendorong utama ekonomi Kabupaten Bengkayang. Harga komoditas yang relatif stabil dan permintaan pasar yang terus meningkat berkontribusi terhadap kinerja sektor ini,

memberikan dampak positif terhadap PDRB. Selain itu, sektor perdagangan juga mengalami pertumbuhan yang signifikan, seiring dengan pemulihan ekonomi domestik dan peningkatan daya beli masyarakat. Kenaikan aktivitas perdagangan barang dan jasa, terutama dalam distribusi produk-produk pertanian dan kebutuhan pokok, turut meningkatkan kontribusi sektor ini terhadap PDRB daerah.

Selain sektor-sektor tersebut, sektor pariwisata Kabupaten Bengkayang mulai menunjukkan tanda-tanda pemulihan yang menggembirakan. Meskipun belum sepenuhnya kembali ke kondisi sebelum pandemi, sektor pariwisata, yang sebelumnya terpuruk akibat pembatasan perjalanan, kini mulai memberikan kontribusi yang lebih signifikan terhadap perekonomian daerah. Pembangunan infrastruktur yang terus ditingkatkan, seperti akses jalan menuju destinasi wisata alam dan budaya, berperan besar dalam meningkatkan kunjungan wisatawan, baik lokal maupun mancanegara. Sektor jasa, yang mencakup perhotelan dan restoran, juga turut mencatatkan pertumbuhan positif. Secara keseluruhan, berdasarkan angka PDRB Kabupaten Bengkayang tahun 2024, terlihat bahwa ekonomi daerah ini berada pada jalur yang tepat untuk mencapai kestabilan dan pertumbuhan berkelanjutan, dengan sektor-sektor unggulan yang semakin berdaya saing.

Grafik 3.3.

PDRB ADHB menurut Lapangan Usaha Kabupaten Bengkayang Tahun 2024

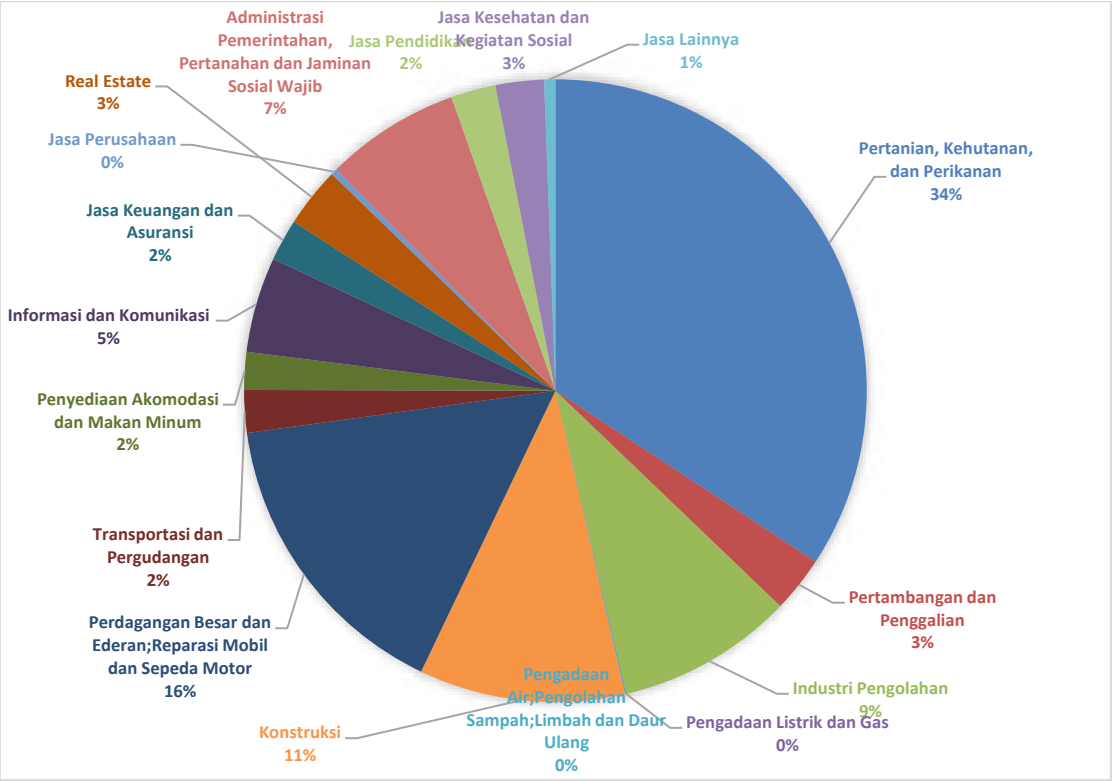

Sumber : BPS, Kabupaten Bengkayang Dalam Angka 2025

Berdasarkan data ADHB menurut Lapangan Usaha Kabupaten Bengkayang Tahun 2024 diatas terlihat bahwa sektor **Pertanian, Kehutanan, dan Perikanan** memiliki kontribusi terbesar, yang menunjukkan ketergantungan pada sektor primer. Sektor **Perdagangan** dan **Konstruksi** juga berperan besar, menunjukkan adanya aktivitas ekonomi yang kuat di sektor konsumsi dan pembangunan infrastruktur. Namun, beberapa sektor seperti **energi** dan **lingkungan** memiliki kontribusi yang sangat kecil, sehingga dibutuhkan pengembangan atau peningkatan efisiensi di sektor-sektor tersebut.

Secara keseluruhan, perekonomian Kabupaten Bengkayang didominasi oleh sektor primer (pertanian dan perikanan) dan sektor sekunder (industri dan

konstruksi), dengan sektor tersier seperti jasa dan perdagangan mendominasi sebagian besar aktivitas ekonomi.

Grafik 3.4.

PDRB ADHB Menurut Jenis Pengeluaran (Persen) , Kabupaten Bengkayang Tahun 2024

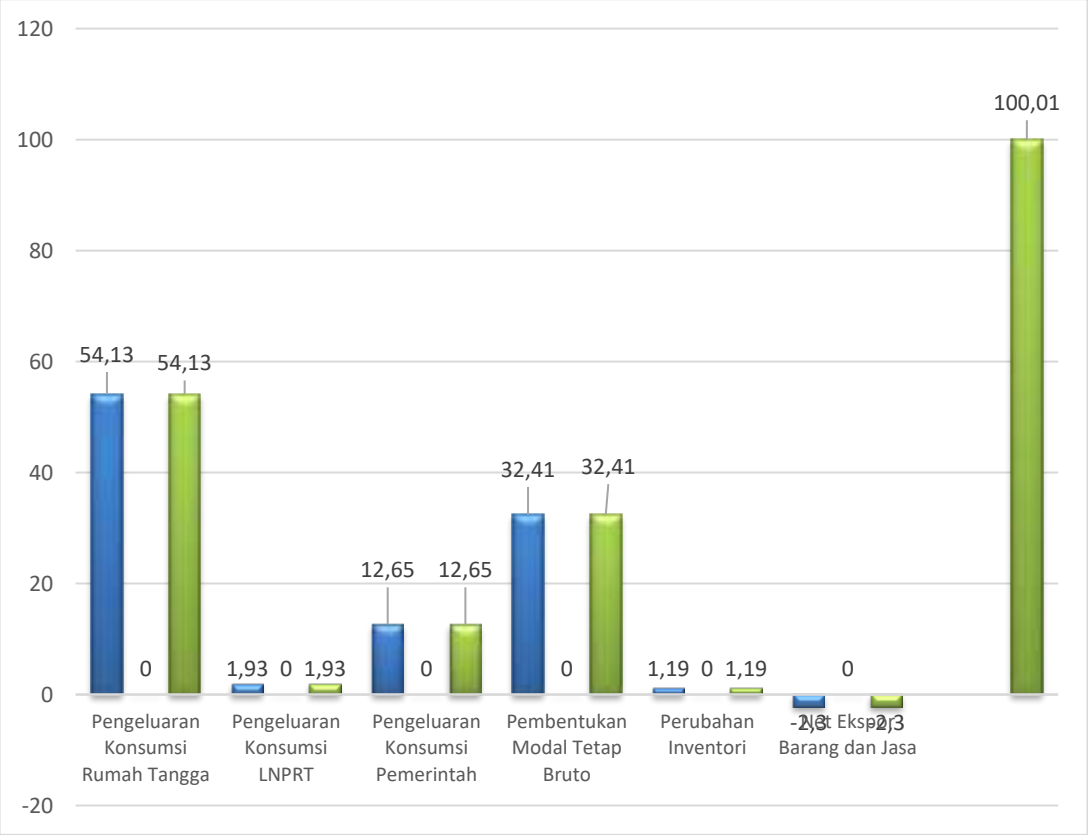

Dari data diatas dapat dilihat bahwa sektor konsumsi domestik, terutama konsumsi rumah tangga, merupakan pilar utama perekonomian, menyumbang lebih dari **54%** dari total pengeluaran. Sementara itu, pengeluaran pemerintah dan investasi (pembentukan modal tetap) juga memainkan peran penting dalam perekonomian.

Meskipun investasi dan pengeluaran pemerintah mencatatkan kontribusi yang signifikan, defisit perdagangan (-2,3%) menunjukkan bahwa perekonomian masih bergantung pada impor lebih banyak daripada ekspor, yang bisa menjadi

tantangan untuk menjaga keseimbangan perdagangan dan stabilitas ekonomi jangka panjang.

Secara keseluruhan, perekonomian Kabupaten Bengkayang cenderung bergantung pada konsumsi domestik, dengan sektor investasi yang juga berkontribusi pada pertumbuhan jangka panjang. Namun, perhatian terhadap defisit perdagangan dan keseimbangan inventori perlu menjadi fokus untuk menjaga kesehatan ekonomi Kabupaten Bengkayang secara berkelanjutan.

Tabel 3.2.
Perkembangan Pertumbuhan PDRB Per Kapita Kabupaten Bengkayang Tahun 2020-2024

Uraian	Satuan	2020	2021	2022	2023	2024
PDRB ADHB	Miliar Rp	8.674.234,0	9.318.527,8	10.324.506,4	11.146,26	12.237,93
PDRB ADHK	Miliar Rp	5.600.474,1	5.842.929,71	6.161.446,5	6.449,88	6.755,97

Sumber : BPS, Kabupaten Bengkayang Dalam Angka Tahun 2025

Terjadi peningkatan yang signifikan pada **PDRB ADHB** dari tahun **2020** hingga tahun **2024**. PDRB ADHB menunjukkan pertumbuhan yang konsisten setiap tahun, dengan lonjakan terbesar terjadi pada **2021** dan seterusnya. **Pada tahun 2021** dan **2022** mencatatkan kenaikan yang sangat besar dibandingkan dengan tahun-tahun sebelumnya. Hal ini bisa disebabkan oleh pemulihan ekonomi pasca-pandemi, inflasi, atau faktor lain yang mempengaruhi harga dan permintaan pasar. Pertumbuhan yang berkelanjutan dari **2022 hingga 2024** menunjukkan optimisme terhadap perekonomian jangka panjang, meskipun adanya faktor-faktor eksternal seperti harga barang dan layanan yang mungkin mempengaruhi. pertumbuhan yang lebih stabil dan berkelanjutan, yang

mengindikasikan pemulihan ekonomi dan peningkatan produksi riil. Periode tahun **2023** dan **2024** menunjukkan peningkatan yang baik, dengan ekonomi kembali tumbuh pada tingkat yang lebih tinggi.

3.2.2. Indeks Gini Ratio

Pada September 2024, tingkat ketimpangan pengeluaran penduduk Indonesia yang diukur menggunakan gini ratio adalah sebesar 0,381. Angka ini meningkat 0,002 poin jika dibandingkan dengan gini ratio Maret 2024 yang sebesar 0,379 dan menurun 0,007 poin jika dibandingkan dengan gini ratio Maret 2023 yang sebesar 0,388. Gini ratio di daerah perkotaan pada September 2024 tercatat sebesar 0,402; naik dibanding gini ratio Maret 2024 yang sebesar 0,399 dan turun dibanding gini ratio Maret 2023 yang sebesar 0,409. Gini ratio di daerah perdesaan pada September 2024 tercatat sebesar 0,308; naik dibanding gini ratio Maret 2024 yang sebesar 0,306 dan turun dibanding gini ratio Maret 2023 yang sebesar 0,313. Berdasarkan ukuran ketimpangan Bank Dunia, pada September 2024, distribusi pengeluaran pada kelompok penduduk 40 persen terbawah adalah sebesar 18,41 persen. Jika dirinci berdasarkan daerah, di daerah perkotaan angkanya tercatat sebesar 17,44 persen. Sementara untuk daerah perdesaan, angkanya tercatat sebesar 21,39 persen.

Grafik 3.5.

Perkembangan Gini Ratio , Maret 2018-September 2024

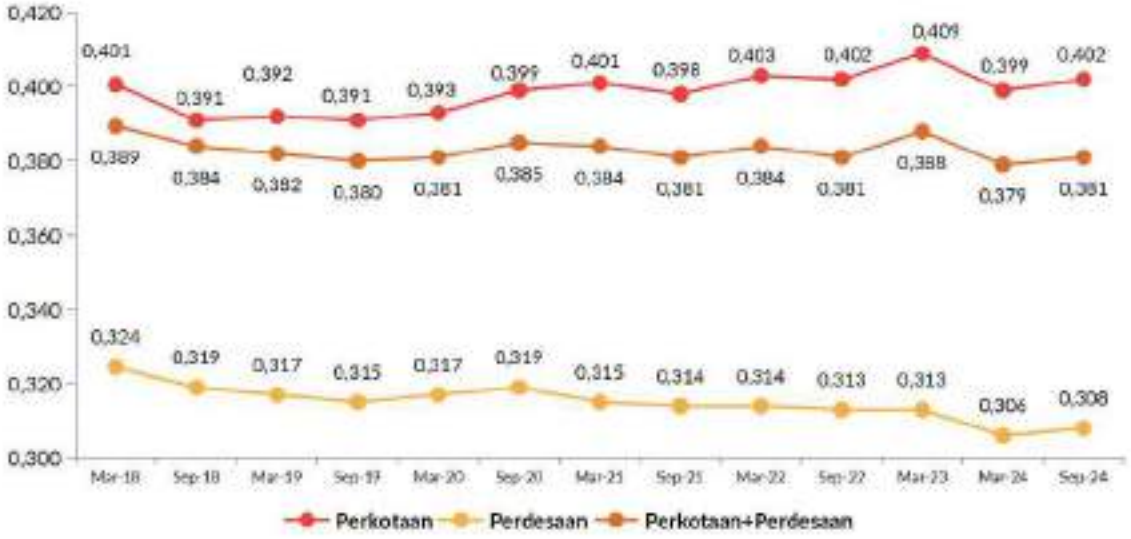

Sumber : Berita Resmi Statistik No.08/01/Th.XXVIII,15 Januari 2025

Pertumbuhan ekonomi yang tinggi dapat juga menyebabkan bertambah lebarnya ketimpangan antar golongan masyarakat (yang kaya dan yang miskin) dan ketimpangan antar wilayah (yang maju dan yang tertinggal). Ketimpangan yang makin tinggi antar golongan maupun antar wilayah dapat memunculkan permasalahan antara lain kecemburuan sosial, kerawanan disintegrasi wilayah dan disparitas ekonomi yang makin lebar dan tajam.

Ketimpangan ekonomi pada dimensi distribusi pendapatan merupakan sebuah realita yang ada di tengah-tengah masyarakat. Fenomena ini telah menjadi perhatian publik, sehingga upaya evaluasi yang sangat mendesak dilakukan. Dari hasil evaluasi diharapkan pertumbuhan ekonomi pada akhirnya juga akan membawa konsekuensi berkurangnya tingkat ketimpangan pembangunan dan hasil-hasilnya atau dengan kata lain pertumbuhan ekonomi dapat sejalan dengan perbaikan tingkat kesejahteraan masyarakatnya. Apabila

ketimpangan ini dibiarkan semakin melebar maka akan semakin mendistorsi hasil pembangunan.

Oleh karena itu upaya mengetahui besaran ketimpangan pengeluaran antar golongan penduduk maupun secara spasial perlu dilakukan. Indeks Gini (gini ratio) yang merupakan salah satu alat yang mengukur tingkat kesenjangan pembagian pendapatan relatif antar penduduk suatu wilayah Tingkat pemerataan distribusi pendapatan sering diukur dengan koefisien gini.

Indeks Gini berkisar antara 0 sampai 1. Apabila koefisien Gini bernilai 0 berarti pemerataan sempurna, sedangkan apabila bernilai 1 berarti ketimpangan benar-benar sempurna terjadi. Jika nilai Indeks Gini kurang dari 0,3 masuk dalam kategori ketimpangan "rendah"; nilainya antara 0,3 hingga 0,5 masuk dalam kategori ketimpangan "moderat"; dan jika nilainya lebih besar dari 0,5 dikatakan berada dalam ketimpangan "tinggi". Perkembangan Gini Ratio Kabupaten Bengkayang secara terinci dapat dilihat pada Gambar di bawah ini.

Grafik 3.6

Perkembangan Indeks Gini Ratio Kabupaten Bengkayang Tahun 2020-2024

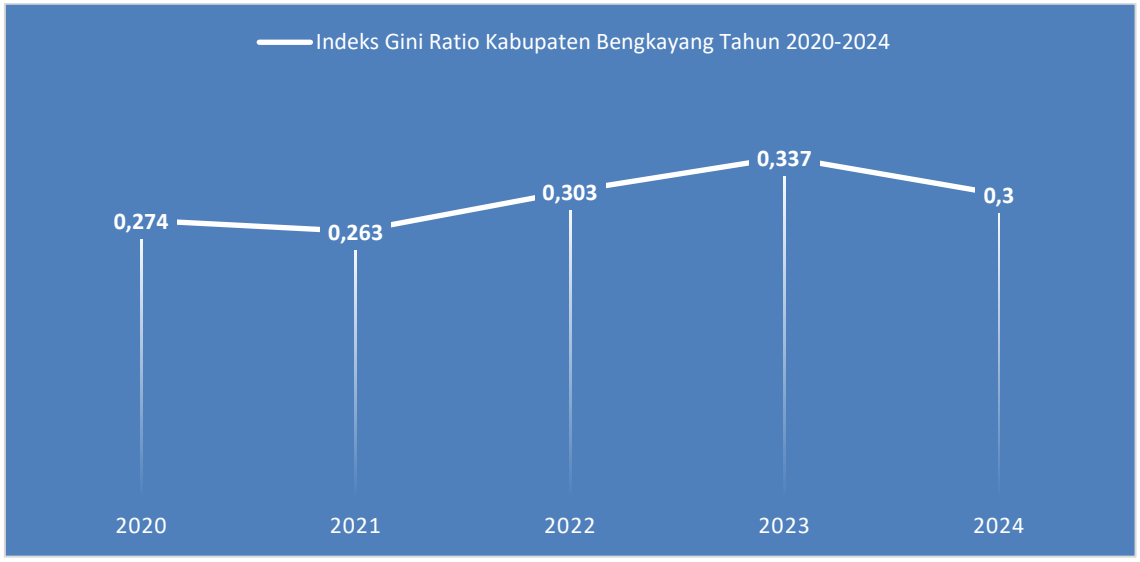

Sumber : BPS Kabupaten Bengkayang

Berdasarkan data diatas dapat digambarkan bahwa nilai indeks gini ratio Kabupaten Bengkayang bergerak fakultatif trendline indeks gini tetap berada diangka 0,3, terakhir pada tahun 2024 nilai indeks gini rasio Kabupaten Bengkayang berada pada kategori **ketimpangan moderat.**

3.2.3. Investasi

Pada tahun 2021, nilai investasi tercatat **Rp 958,9 Miliar**, yang relatif lebih rendah jika dibandingkan dengan target-target pada tahun-tahun berikutnya. Penurunan ini kemungkinan dipengaruhi oleh faktor ketidakpastian pasca-pandemi dan keterbatasan dalam daya tarik investasi domestik serta global. Pada tahun 2022, terjadi penurunan yang signifikan dalam nilai investasi, dengan hanya tercapai **Rp 763,54 Miliar**, jauh dari target yang sebesar **Rp 3.115,67 Miliar**. Penurunan ini bisa disebabkan oleh sejumlah faktor seperti ketidakpastian ekonomi global, inflasi yang tinggi yang masih mempengaruhi pola investasi. Pada tahun 2023, capaian investasi **Rp 425,70 Miliar** juga jauh lebih rendah dibandingkan target yang sebesar **Rp 3.689,20 Miliar**. Ini menunjukkan bahwa meskipun ada upaya untuk menarik investasi, faktor ketidakpastian global, krisis energi, atau ketegangan geopolitik (misalnya perang atau perubahan iklim yang mempengaruhi pasar global) bisa mempengaruhi minat investor. Untuk **2024**, proyeksi capaian investasi sebesar **Rp 792,36 Miliar** masih jauh di bawah target yang sebesar **Rp 3.975,45 Miliar**. Meskipun ada upaya untuk mendorong investasi, proyeksi ini menunjukkan bahwa pemulihan ekonomi dan pertumbuhan sektor investasi masih menghadapi hambatan besar.

Tabel 3.3. Perkembangan Realisasi Investasi dari Tahun 2021-2024

No	Aspek/Fokus/Bidang Urusan/Indikator Kinerja Pembangunan Daerah	Satuan	Capaian 2021	Target 2022	Capaian 2022	Target 2023	Capaian 2023	Target 2024	Capaian 2024
1	*2*	*3*	*4*	*5*	*6*	*7*	*8*	*9*	*10*
12.2.	Jumlah nilai investasi berskala nasional (PMDN/PMA)	Milyar Rp	958,9	3.115,67	763,54	3.689,20	425,70	3.975,45	792,36

Sumber : Dinas Penanaman Modal dan Pelayanan Terpadu Satu Pintu Kabupaten Bengkayang

- **Fluktuasi** yang sangat besar dalam realisasi investasi PMDN/PMA dari tahun ke tahun, dengan penurunan signifikan pada tahun 2022 dan 2023.
- Penurunan investasi dan tidak tercapainya realisasi terhadap target bisa disebabkan oleh berbagai faktor eksternal dan domestik, termasuk ketidakpastian ekonomi global, inflasi yang tinggi, perubahan kebijakan, serta dampak lanjutan dari pandemi COVID-19.
- Agar target investasi dapat tercapai pada tahun-tahun mendatang, pemerintah perlu memperkuat kebijakan yang mendukung iklim investasi, meningkatkan infrastruktur, mengurangi ketidakpastian politik dan ekonomi, serta memperkenalkan insentif yang dapat menarik lebih banyak investor domestik maupun asing.

Secara keseluruhan, meskipun terdapat upaya untuk meningkatkan investasi, pencapaian yang jauh di bawah target menunjukkan tantangan besar dalam menciptakan lingkungan yang kondusif untuk pertumbuhan investasi yang berkelanjutan.

3.2.4. Tingkat Pengangguran Terbuka

Berdasarkan hasil Sakernas (Survei Angkatan Kerja Nasional) 2024, persentase penduduk yang berumur 15 tahun ke atas yang masuk dalam angkatan kerja adalah sebesar 72,48 persen sedangkan yang tidak masuk angkatan kerja adalah sebesar 27,52 persen. Persentase penduduk usia 15 tahun ke atas yang bekerja sebesar 97,19 persen, sedangkan yang mencari kerja, mempersiapkan usaha, merasa tidak mungkin mendapatkan pekerjaan, ataupun sudah punya pekerjaan tetapi belum mulai bekerja sebesar 2,81 persen.

Grafik 3.7
Tingkat Pengangguran Terbuka Kabupaten Bengkayang Tahun 2020-2024

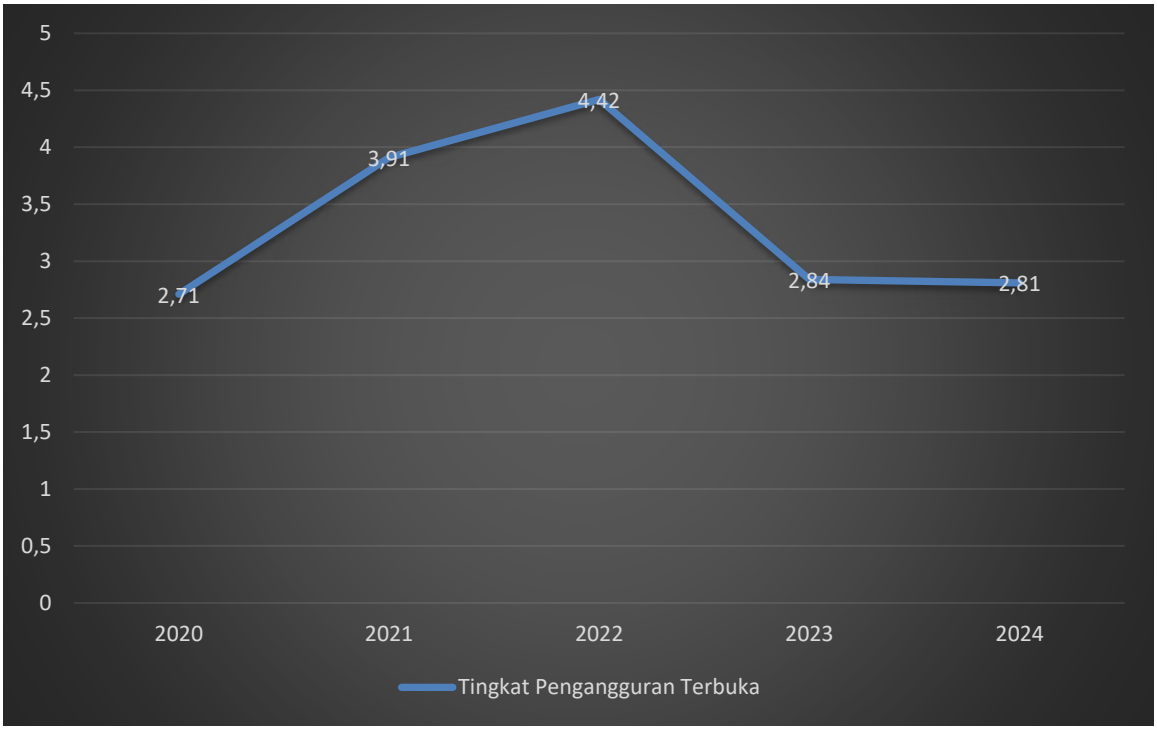

Sumber : BPS, Kabupaten Bengkayang Dalam Angka Tahun 2025

Pada 2020, tingkat pengangguran naik menjadi 2,71%. Kenaikan ini kemungkinan besar disebabkan oleh dampak pandemi COVID-19 yang menyebabkan banyak sektor ekonomi terhenti, mengurangi lapangan pekerjaan,

dan mengakibatkan peningkatan jumlah pengangguran. Kenaikan yang cukup tajam terlihat pada 2021, dengan tingkat pengangguran mencapai 3,91%. Meskipun sudah ada upaya pemulihan ekonomi pasca-pandemi, banyak sektor yang masih terpengaruh oleh krisis kesehatan global dan dampaknya terhadap sektor-sektor seperti perdagangan, pariwisata, dan manufaktur. Hal ini mengakibatkan lebih banyak orang yang menganggur. 2022 mencatatkan angka pengangguran yang lebih tinggi lagi, yaitu 4,42%. Ini menunjukkan bahwa meskipun ada pemulihan ekonomi, mungkin faktor struktural atau transisi antara sektor-sektor yang terpengaruh pandemi dan sektor-sektor yang mulai tumbuh kembali membuat pasar tenaga kerja masih tidak seimbang.

Tahun 2023 menunjukkan penurunan yang signifikan, dengan tingkat pengangguran turun menjadi 2,84%. Penurunan ini menunjukkan bahwa kondisi ekonomi mulai membaik, ada peningkatan dalam penciptaan lapangan kerja, dan sektor-sektor yang tertekan akibat pandemi mulai pulih. ada 2024, tingkat pengangguran sedikit menurun lagi menjadi 2,81%, yang menunjukkan tren positif dari tahun 2023. Ini menunjukkan bahwa meskipun ada sedikit fluktuasi, ekonomi Kabupaten Bengkayang terus menunjukkan pemulihan dan stabilitas di pasar tenaga kerja. Angka pengangguran yang lebih rendah pada 2023 dan 2024 menunjukkan adanya stabilitas ekonomi yang berkelanjutan. Hal ini dapat mengindikasikan keberhasilan kebijakan pemerintah daerah dalam menciptakan lapangan pekerjaan serta pemulihan ekonomi secara keseluruhan.

3.3. Tantangan dan Prospek Perekonomian Tahun 2026

Dalam menghadapi tekanan global yang sangat dinamis dan mengatasi masalah structural. Kebijakan pengelolaan fiskal daerah tahun 2026 dirancang tetap ekspansif, terarah, dan terukur untuk menjawab tantangan perekonomian tahun 2026. Sebagai daerah yang berbatasan dengan negara tetangga (Malaysia), Kabupaten Bengkayang masih memiliki ketergantungan pada sektor pertanian, kehutanan, dan perikanan. Meskipun sektor-sektor ini penting bagi ekonomi lokal, ketergantungan berlebihan pada satu atau dua sektor bisa menjadi tantangan jika terjadi perubahan iklim, penurunan harga komoditas, atau bencana alam yang mempengaruhi hasil pertanian dan perikanan. Infrastruktur di beberapa daerah di Kabupaten Bengkayang masih terbatas, baik dari sisi transportasi, energi, maupun teknologi. Terbatasnya infrastruktur ini bisa menjadi hambatan dalam pengembangan sektor-sektor lain, terutama dalam menarik investasi dan mendorong sektor industri atau pariwisata untuk berkembang lebih cepat.

Meskipun ada upaya untuk memajukan kawasan, masih ada ketimpangan pembangunan antara pusat kota dan daerah pedesaan. Ketimpangan ini dapat mempengaruhi distribusi pendapatan, kualitas pendidikan, dan layanan kesehatan, yang pada gilirannya dapat memperlambat kemajuan ekonomi secara keseluruhan. Kabupaten Bengkayang memiliki kekayaan sumber daya alam, tetapi eksploitasi yang tidak berkelanjutan bisa membawa dampak negatif terhadap lingkungan, seperti deforestasi atau kerusakan ekosistem. Isu perubahan iklim dan keberlanjutan sumber daya alam akan menjadi tantangan besar yang memerlukan kebijakan yang lebih ramah lingkungan. Meskipun ada tren

penurunan tingkat pengangguran, keterampilan tenaga kerja di daerah ini bisa menjadi masalah. Jika keterampilan tenaga kerja tidak berkembang seiring dengan permintaan industri yang lebih maju, hal ini bisa memperburuk tingkat pengangguran dan menghambat laju pertumbuhan ekonomi. Ketidakpastian yang ditimbulkan oleh faktor eksternal seperti fluktuasi harga komoditas, perubahan kebijakan perdagangan internasional, atau ketegangan geopolitik dapat mempengaruhi arus investasi, ekspor, dan kestabilan ekonomi lokal di Kabupaten Bengkayang.

Prospek Perekonomian Kabupaten Bengkayang pada 2026.

1. **Pengembangan Sektor Pariwisata**: Kabupaten Bengkayang memiliki potensi yang besar dalam sektor pariwisata, terutama dengan keindahan alamnya dan kedekatannya dengan negara tetangga. Pemerintah daerah dapat memperkenalkan kebijakan untuk memajukan sektor ini, baik melalui pengembangan infrastruktur wisata, promosi budaya, maupun pengembangan homestay dan destinasi wisata alam. Pada tahun 2026, sektor pariwisata bisa menjadi salah satu motor penggerak ekonomi yang baru.
2. **Peningkatan Infrastruktur dan Konektivitas**: Pembangunan infrastruktur yang lebih baik, seperti jalan yang lebih baik, pengembangan bandara atau pelabuhan, dan penyediaan akses internet yang lebih luas, dapat membuka peluang besar bagi pengembangan sektor industri dan perdagangan. Dengan konektivitas yang lebih baik, investasi akan lebih mudah masuk, dan mobilitas barang serta jasa akan lebih efisien.

3. **Diversifikasi Ekonomi**: Mengurangi ketergantungan pada sektor pertanian dan kehutanan akan menjadi kunci untuk keberlanjutan ekonomi Kabupaten Bengkayang. Pemerintah daerah akan fokus pada pengembangan industri berbasis sumber daya alam yang ramah lingkungan, seperti industri pengolahan hasil pertanian, energi terbarukan, atau pengembangan teknologi informasi. Diversifikasi ekonomi ini akan menciptakan lapangan pekerjaan yang lebih luas dan meningkatkan ketahanan ekonomi daerah.
4. **Peningkatan Pendidikan dan Keterampilan Sumber Daya Manusia**: Untuk mengurangi pengangguran, penting bagi Kabupaten Bengkayang untuk berfokus pada pendidikan dan pelatihan keterampilan. Melalui penguatan sektor pendidikan, pelatihan vokasi, dan kerjasama dengan perusahaan lokal maupun internasional, tenaga kerja yang lebih terampil akan muncul, yang akan berkontribusi pada peningkatan produktivitas dan daya saing daerah.
5. **Pembangunan Berkelanjutan dan Ramah Lingkungan**: Mengingat kekayaan alam yang dimiliki, Kabupaten Bengkayang dapat menjadi pionir dalam pengembangan ekonomi berkelanjutan, dengan fokus pada penggunaan teknologi hijau dan industri yang ramah lingkungan. Pembangunan yang berkelanjutan dapat mengurangi kerusakan lingkungan, mengurangi ketergantungan pada sumber daya alam yang tidak terbarukan, serta menciptakan ekonomi yang lebih tangguh terhadap perubahan iklim.

6. **Daya Tarik Investasi Asing dan Domestik**: Dengan kebijakan yang tepat, Kabupaten Bengkayang dapat menarik lebih banyak investasi, baik dari dalam negeri maupun luar negeri. Fokus pada sektor-sektor strategis seperti pariwisata, energi terbarukan, dan pengolahan sumber daya alam dapat memberikan peluang besar untuk pengembangan ekonomi yang lebih cepat dan berkelanjutan.

Pada Tahun 2026, perekonomian Kabupaten Bengkayang dapat tumbuh dengan pesat jika tantangan-tantangan utama dapat diatasi secara efektif, seperti meningkatkan infrastruktur, mengurangi ketergantungan pada sektor-sektor tradisional, dan memperkuat pendidikan serta pelatihan tenaga kerja. Di sisi lain, jika tantangan-tantangan ini tidak ditangani dengan baik, maka pertumbuhan ekonomi dapat terhambat.

Namun, dengan prospek pengembangan sektor pariwisata, diversifikasi ekonomi, dan pembangunan berkelanjutan yang lebih fokus, Kabupaten Bengkayang dapat mencapai pertumbuhan ekonomi yang lebih stabil dan berkelanjutan pada tahun 2026.

3.4 Arah Kebijakan Keuangan Daerah

Dalam Kerangka Ekonomi Makro dan Pokok-Pokok Kebijakan Fiskal (KEM-PPKF) Tahun 2026, beberapa arah kebijakan keuangan daerah disusun dengan memperhatikan isu global, nasional yang sedang terjadi. Sehingga beberapa kebijakan sesuai dengan pendanaan dibagi sebagai berikut :

Arah kebijakan umum TKD Tahun 2026 adalah sebagai berikut:

1. Meningkatkan sinergi dan harmonisasi belanja pusat dan daerah melalui penggunaan TKD yang terarah, terukur, akuntabel dan transparan.
2. Mendukung daya saing daerah melalui belanja produktif, sinergi dengan pembiayaan inovatif, dan penguatan *local taxing power*.
3. Meningkatkan efektivitas peran TKD dalam mendukung Prioritas Nasional utamanya pendidikan, kesehatan, Koperasi Merah Putih, dan ketahanan pangan.
4. Memperkuat sinergi pemanfaatan TKD dan Pajak Daerah dan Retribusi Daerah (PDRD) untuk pemerataan kualitas layanan publik di daerah.

Untuk mendorong peningkatan penyelenggaraan pemerintahan daerah dan kesejahteraan, dirumuskan arah kebijakan TKD per jenis transfer tahun 2026, sebagai berikut :

Arah kebijakan DBH Tahun 2026, yaitu:

1. Memperkuat sinkronisasi alokasi DBH dengan kebijakan pengelolaan pendapatan negara yang dibagihasilkan.
2. Mendorong perhitungan alokasi DBH yang transparan, akurat dan akuntabel.
3. Meningkatkan upaya hilirisasi dan industrialisasi untuk meningkatkan nilai tambah SDA dengan memperhatikan upaya pelestarian lingkungan dan perubahan iklim.
4. Mendorong peningkatan kualitas pengelolaan keuangan daerah melalui kebijakan penyaluran DBH berbasis kinerja, penguatan sinergi penggunaan, dan pemanfaatan teknologi informasi.

Arah kebijakan DAU Tahun 2026 yaitu:

1. Memperbaiki formula penghitungan alokasi DAU untuk mendorong pemerataan kemampuan keuangan daerah dalam pelayanan publik termasuk penerapan DAU yang ditentukan penggunaannya.
2. Mendorong peningkatan kualitas data dasar penghitungan alokasi DAU yang lebih mencerminkan karakteristik daerah.
3. Penguatan sinergi penggunaan DAU dengan prioritas nasional.
4. Menjaga pemenuhan layanan dasar kawasan afirmasi.
5. Perbaikan tata kelola DAU terutama dalam aspek perencanaan, penggunaan, dan pelaporan serta evaluasi dengan memanfaatkan teknologi informasi.
6. Mendukung Asta Cita Presiden Tahun 2025-2029

Arah kebijakan DAK Tahun 2026 secara umum, yaitu:

1. Mengarahkan pemanfaatan DAK untuk mencapai prioritas nasional, mempercepat pembangunan daerah, mengurangi kesenjangan layanan publik, mendorong pertumbuhan ekonomi daerah serta mendukung operasionalisasi layanan publik,
2. Memperkuat sinergi pendanaan DAK dengan belanja K/L dan pendanaan lainnya dengan menerapkan konsep keterpaduan melalui pendekatan Tematik, Holistik, Integratif, dan Spasial (THIS) serta *matching program*, dan
3. Meningkatkan kualitas perencanaan, pengalokasian, pelaksanaan, dan evaluasi untuk mencapai dampak yang ditargetkan.

Arah kebijakan Dana Desa Tahun 2026, yaitu:

1. Mengarahkan fokus penggunaan Dana Desa untuk mendukung Asta Cita sesuai kewenangan desa, melalui:

a. Mengentaskan kemiskinan ekstrem melalui Bantuan Langsung Tunai (BLT) Desa;
b. Memberikan dukungan pada program ketahanan pangan/lumbung pangan, energi, serta lembaga ekonomi desa lainnya (BUMDes dan UMKM);
c. Membangun dan memelihara infrastruktur desa melalui program padat karya tunai desa (gotong royong) meliputi akses air bersih dan sanitasi, revitalisasi rumah tidak layak huni, peningkatan ketahanan iklim, serta mitigasi risiko dan penanggulangan bencana;
d. Membangun infrastruktur digital dan teknologi di desa;
e. Mendukung operasional pemerintah desa paling tinggi 3 persen, dan/atau
f. Melaksanakan program prioritas desa lainnya.

2. Menambah kriteria alokasi afirmasi berupa desa yang memiliki risiko tinggi terhadap perubahan iklim dan bencana.
3. Memberikan dukungan dalam pembentukan dan/atau operasionalisasi Koperasi Desa Merah Putih, serta dukungan insentif kepada desa yang telah berpartisipasi aktif dalam pembentukan Koperasi Desa Merah Putih melalui alokasi kinerja dan/atau insentif desa.

Arah kebijakan keuangan Kabupaten Bengkayang pada tahun 2026, dengan terbitnya Inpres 1 Tahun 2025 dan kebijakan efisiensi pemerintah pusat, akan menuntut pemerintah daerah untuk mengelola anggaran dengan lebih cermat, efisien, dan transparan. Prioritas utama harus diberikan pada pengelolaan

anggaran yang efisien, meningkatkan pendapatan asli daerah (PAD), serta fokus pada pembangunan infrastruktur yang mendukung pertumbuhan ekonomi jangka panjang.

Tujuan Utama Kebijakan Keuangan Kabupaten Bengkayang 2026 antara lain di fokuskan kepada :

1. Efisiensi dan Optimalisasi Penggunaan Anggaran Daerah
    - Memastikan bahwa setiap alokasi anggaran digunakan untuk program dan kegiatan yang memberikan dampak positif dan terukur terhadap kesejahteraan masyarakat.
2. Meningkatkan Pendapatan Asli Daerah (PAD)
    - Mengoptimalkan sumber pendapatan lokal melalui peningkatan pemungutan pajak dan retribusi serta diversifikasi sumber pendapatan lainnya.
3. Pemanfaatan Infrastruktur dan Teknologi untuk Efisiensi
    - Meningkatkan penggunaan teknologi untuk meningkatkan transparansi dan akuntabilitas dalam pengelolaan keuangan daerah.

Beberapa kebijakan yang dapat diambil mengikuti inpres nomor 1 tahun 2025 tentang Efisiensi Belanja Pemerintah Daerah, antara lain :

a. Prioritaskan Pengeluaran untuk Sektor Prioritas: Kabupaten Bengkayang harus memfokuskan pengeluaran pada sektor-sektor yang memiliki dampak langsung pada peningkatan kualitas hidup masyarakat, seperti pendidikan, kesehatan, infrastruktur, dan pelayanan publik. Proyek-proyek yang tidak mendesak atau tidak memberikan dampak besar terhadap pembangunan daerah harus dikurangi atau dihentikan.

b. Pengurangan Pemborosan dan Belanja Tidak Efektif: Semua unit pemerintahan daerah harus melakukan evaluasi secara berkala terhadap anggaran yang ada. Pemborosan atau belanja yang tidak efektif akan diminimalkan melalui kontrol yang ketat dan audit internal yang lebih sering.
c. Optimalisasi Penggunaan Anggaran untuk Infrastruktur: Dengan terbatasnya dana, Kabupaten Bengkayang harus memfokuskan anggaran untuk pembangunan infrastruktur dasar yang mendukung daya saing daerah, seperti jalan, jembatan, dan akses transportasi yang menghubungkan daerah terpencil dengan pusat-pusat ekonomi.

Peningkatan Pendapatan Asli Daerah (PAD)

a. Peningkatan Pemungutan Pajak dan Retribusi: Kabupaten Bengkayang harus menggali potensi pajak dan retribusi yang ada di daerah, seperti pajak daerah, retribusi perizinan, dan pajak kendaraan bermotor. Untuk meningkatkan kepatuhan wajib pajak, pemerintah daerah harus meningkatkan pelayanan pajak yang lebih baik, transparan, dan berbasis teknologi.
b. Diversifikasi Sumber Pendapatan: Kabupaten Bengkayang perlu mencari sumber pendapatan alternatif, seperti kerjasama dengan sektor swasta melalui Public-Private Partnership (PPP), pengelolaan potensi wisata alam yang lebih maksimal, dan pemanfaatan sumber daya alam secara berkelanjutan. Hal ini akan membantu mengurangi ketergantungan pada transfer dari pemerintah pusat.

Penguatan Pengelolaan Keuangan Daerah

a. Penerapan Sistem Pengelolaan Keuangan yang Modern dan Transparan: Dalam rangka mendukung kebijakan efisiensi, Kabupaten Bengkayang perlu memanfaatkan teknologi informasi untuk memperbaiki sistem pengelolaan keuangan. Penerapan sistem *e-budgeting*, *e-procurement*, dan *e-reporting* akan mempercepat pengawasan serta mencegah kebocoran anggaran.
b. Audit dan Evaluasi Penggunaan Anggaran Secara Rutin: Untuk memastikan efisiensi dalam penggunaan anggaran, Kabupaten Bengkayang harus melakukan audit dan evaluasi penggunaan anggaran secara berkala dan terbuka. Hal ini akan memastikan bahwa anggaran yang dialokasikan benar-benar digunakan untuk kegiatan yang sesuai dengan tujuan pembangunan daerah.

Perbaikan Kualitas Sumber Daya Manusia (SDM)

a. Pelatihan dan Peningkatan Kompetensi Aparatur Daerah: Pemerintah Kabupaten Bengkayang perlu memperkuat kapasitas dan keterampilan aparatur pemerintah, terutama di bidang pengelolaan anggaran dan pengawasan. Pelatihan tentang pengelolaan keuangan daerah yang efisien dan akuntabel akan mempercepat implementasi kebijakan efisiensi.
b. Pemanfaatan Teknologi dalam Administrasi Keuangan: SDM di tingkat pemerintahan juga perlu dibekali keterampilan dalam menggunakan teknologi untuk mempercepat proses administrasi keuangan dan memastikan akuntabilitas yang lebih baik.

Pengembangan Infrastruktur yang Berdampak Ekonomi

a. Infrastruktur Prioritas: Fokus pada pembangunan infrastruktur yang mendukung pertumbuhan ekonomi daerah, seperti jalan, jembatan, Sanitasi , irigasi dan sebagainya. Infrastruktur ini diharapkan dapat mendukung konektivitas antara Kabupaten Bengkayang dengan daerah lain serta meningkatkan daya tarik investasi.
b. Infrastruktur Berkelanjutan: Pembangunan infrastruktur harus memperhatikan prinsip keberlanjutan lingkungan. Misalnya, pembangunan infrastruktur yang ramah lingkungan, pengelolaan sampah yang baik, serta pemanfaatan energi terbarukan untuk mengurangi ketergantungan pada sumber daya alam yang tidak terbarukan.

Dukungan Terhadap Sektor Ekonomi Lokal

a. Pemberdayaan Sektor UKM: Pemerintah daerah harus memberikan dukungan kepada sektor usaha kecil dan menengah (UKM) melalui penyediaan akses permodalan, pelatihan kewirausahaan, dan pemasaran produk. Sektor UKM dapat menjadi pilar penting dalam meningkatkan perekonomian daerah, menciptakan lapangan kerja, dan mengurangi pengangguran.
b. Pengembangan Sektor Pariwisata: Kabupaten Bengkayang memiliki potensi besar dalam sektor pariwisata, baik alam maupun budaya. Pengembangan sektor ini akan menciptakan peluang ekonomi baru, meningkatkan pendapatan daerah, dan menarik investasi. Infrastruktur yang mendukung sektor pariwisata perlu ditingkatkan, seperti jalan

menuju destinasi wisata, fasilitas akomodasi, dan promosi wisata yang lebih intensif.

Kolaborasi dengan Pemerintah Pusat dan Daerah Lain

a. Kerjasama Antar Daerah: Kabupaten Bengkayang dapat memperkuat kerjasama dengan pemerintah daerah lain untuk meningkatkan daya saing ekonomi. Misalnya, dalam hal promosi pariwisata bersama, pengelolaan sumber daya alam, atau proyek-proyek infrastuktur yang berskala besar.
b. Sinergi dengan Pemerintah Pusat: Kerjasama yang baik dengan pemerintah pusat dalam hal program-program pembangunan yang dibiayai oleh APBN akan mempercepat pembangunan di Kabupaten Bengkayang. Oleh karena itu, koordinasi yang erat dengan kementerian terkait sangat penting agar Kabupaten Bengkayang mendapatkan alokasi yang tepat dan sesuai dengan kebutuhan pembangunan daerah.

3.4.1. Arah Kebijakan Pendapatan Daerah

Pendapatan merupakan komponen penting dalam struktur APBD, karena pendapatan merupakan sumber pendanaan untuk membiayai penyelenggaraan pemerintahan dan pelaksanaan pembangunan di Daerah. Dalam hal ini pendapatan terdiri atas Pendapatan Asli Daerah (PAD), Dana Perimbangan, dan Lain-lain Pendapatan Daerah Yang Sah.

Pendapatan Daerah meliputi semua penerimaan melalui Rekening Kas Umum Daerah yang tidak perlu lagi dibayarkan kembali oleh Daerah dan penerimaan lainnya sesuai ketentuan peraturan perundang-undangan yang diakui sebagai penambah ekuitas yang merupakan hak daerah dalam 1 (satu)

tahun anggaran. Mengacu pada Peraturan Pemerintah Nomor 12 Tahun 2019 tentang Pengelolaan Keuangan Daerah, pendapatan daerah dikelompokkan atas:

1. Pendapatan Asli Daerah (PAD), yaitu pendapatan yang diperoleh daerah yang dipungut berdasarkan peraturan daerah sesuai dengan peraturan perundang undangan. PAD terdiri dari pajak daerah, retribusi daerah, hasil pengelolaan kekayaan yang dipisahkan, dan lain-lain PAD yang sah;
2. Pendapatan Transfer, yaitu pendapatan yang bersumber dari transfer pemerintah pusat dan transfer antar daerah. Transfer Pemerintah Pusat terdiri dari : 1) Dana Perimbangan (meliputi Dana Transfer Umum yaitu Dana Bagi Hasil/DBH dan Dana Alokasi Umum/DAU serta Dana Transfer Khusus yaitu DAK fisik dan DAK non fisik), 2) Dana Insentif Daerah (DID) dan 3) dana desa. Sedangkan Transfer Antar Daerah terdiri atas pendapatan bagi hasil dan bantuan keuangan.
3. Lain-lain Pendapatan Daerah yang sah meliputi : hibah, dana darurat dan/atau lain-lain pendapatan sesuai dengan ketentuan peraturan perundang-undangan.

Pendapatan daerah Kabupaten Bengkayang sangat bergantung pada beberapa sumber, seperti **Pendapatan Asli Daerah (PAD)** yang berasal dari pajak, retribusi, hasil pengelolaan kekayaan daerah, serta dana alokasi dari pemerintah pusat. Namun, dengan adanya **kebijakan efisiensi** yang diterapkan oleh pemerintah pusat dan tantangan pendanaan yang lebih ketat, Kabupaten Bengkayang perlu berfokus pada penguatan dan diversifikasi sumber pendapatan daerah untuk mengurangi ketergantungan pada transfer dana pusat.

Arah Kebijakan Pendapatan Daerah Kabupaten Bengkayang pada Tahun 2026:

1. **Optimalisasi Pendapatan Asli Daerah (PAD)**
    - **Peningkatan Pemungutan Pajak dan Retribusi**: Salah satu cara utama untuk meningkatkan pendapatan daerah adalah dengan memaksimalkan **penerimaan dari pajak daerah dan retribusi**. Kabupaten Bengkayang perlu memperbaiki sistem pemungutan pajak yang ada, seperti pajak restoran, hotel, hiburan, reklame, dan kendaraan bermotor, serta meningkatkan kesadaran wajib pajak melalui penyuluhan dan pelayanan yang lebih baik.
    - **Digitalisasi Sistem Pajak dan Retribusi**: Untuk meningkatkan efisiensi dan transparansi, penerapan **sistem pajak berbasis elektronik (e-taxation)** dapat mempercepat proses pembayaran dan pelaporan pajak oleh masyarakat. Ini juga akan mengurangi potensi kebocoran dalam sistem pemungutan pajak.
    - **Peningkatan Kualitas Layanan Pajak**: Memberikan layanan yang mudah diakses dan ramah bagi wajib pajak akan meningkatkan kepatuhan pajak. Pemerintah Kabupaten Bengkayang harus memastikan bahwa wajib pajak merasa dihargai dan mendapatkan pelayanan yang cepat dan transparan.
2. **Diversifikasi Sumber Pendapatan Daerah**
    - **Kolaborasi dengan Sektor Swasta melalui Public-Private Partnership (PPP)**: Kabupaten Bengkayang dapat meningkatkan pendapatan daerah dengan melakukan kerjasama dengan sektor swasta dalam bentuk **Public-Private Partnership (PPP)** untuk membiayai proyek-proyek besar.

Misalnya, sektor pariwisata, infrastruktur, dan fasilitas umum dapat dikelola melalui kerjasama antara pemerintah daerah dan investor swasta.

- **Pengelolaan Sumber Daya Alam**: Kabupaten Bengkayang memiliki potensi alam yang besar, baik dari sektor pertanian, kehutanan, maupun perikanan. Pengelolaan yang lebih baik atas **sumber daya alam daerah**, dengan memperhatikan prinsip keberlanjutan, akan menciptakan pendapatan daerah yang lebih stabil. Misalnya, peningkatan produktivitas sektor pertanian atau perikanan melalui inovasi teknologi dan pasar yang lebih luas dapat meningkatkan kontribusi sektor ini terhadap PAD.
- **Peningkatan Sektor Pariwisata**: Kabupaten Bengkayang memiliki potensi besar dalam sektor **pariwisata alam dan budaya**. Melalui pengelolaan yang lebih profesional dan promosi yang tepat, sektor pariwisata dapat menjadi sumber pendapatan baru yang signifikan. Pemerintah daerah bisa bekerjasama dengan pihak swasta untuk mengembangkan destinasi wisata, memperbaiki infrastruktur, dan meningkatkan pelayanan di sektor ini. Pendapatan dari sektor pariwisata melalui pajak hotel, restoran, dan tiket masuk dapat menjadi sumber PAD yang signifikan.

3. **Perbaikan dan Penguatan Sistem Pengelolaan Keuangan Daerah**
   - **Penerapan Sistem Keuangan yang Efisien dan Transparan**: Untuk meningkatkan pendapatan daerah secara berkelanjutan, Kabupaten Bengkayang perlu memperkuat sistem pengelolaan keuangan daerah, termasuk dengan menggunakan **teknologi informasi** untuk meningkatkan transparansi dan akuntabilitas dalam pengelolaan

pendapatan. Penerapan **e-budgeting** dan **e-reporting** akan memudahkan dalam perencanaan dan pelaporan keuangan daerah yang lebih akurat.

- **Audit Internal dan Evaluasi Secara Berkala**: Kabupaten Bengkayang harus melakukan audit internal yang lebih ketat terhadap pengelolaan keuangan daerah dan mengevaluasi penggunaan anggaran secara berkala. Hal ini akan mencegah penyalahgunaan anggaran dan memastikan bahwa seluruh pendapatan daerah digunakan dengan efisien dan efektif.

4. **Pengelolaan Kekayaan Daerah yang Berkelanjutan**
   - **Optimalisasi Pengelolaan Aset Daerah**: Kabupaten Bengkayang harus mengidentifikasi dan memanfaatkan **aset daerah yang tidak produktif** untuk menghasilkan pendapatan tambahan. Misalnya, **penyewaan aset daerah seperti tanah atau bangunan** yang tidak digunakan secara maksimal dapat dimaksimalkan untuk meningkatkan PAD.
   - **Investasi dan Kerjasama dengan Sektor Swasta**: Pengelolaan aset daerah seperti **tanah atau potensi alam** yang ada dapat dikelola dalam bentuk investasi atau kerjasama dengan pihak swasta untuk memperoleh pendapatan dari sektor tersebut.
5. **Peningkatan Partisipasi Masyarakat dalam Pembayaran Pajak**
   - **Sosialisasi dan Edukasi kepada Masyarakat**: Kabupaten Bengkayang perlu memperkuat **kampanye sosialisasi** tentang pentingnya pajak dan kontribusi masyarakat terhadap pembangunan daerah. Pemerintah daerah bisa mengadakan acara atau program untuk meningkatkan

pemahaman tentang kewajiban pajak dan manfaatnya bagi pembangunan daerah.

- **Mendorong Partisipasi Masyarakat dalam Pembayaran Retribusi**: Selain pajak, **retribusi** juga merupakan sumber pendapatan yang penting. Pemerintah daerah dapat mempermudah proses pembayaran retribusi dengan menyediakan saluran yang lebih banyak dan efisien, serta memperkenalkan insentif bagi masyarakat yang patuh.

6. **Penyusunan Kebijakan Fiskal yang Responsif**
   - **Kebijakan Fiskal yang Responsif terhadap Kondisi Ekonomi**: Untuk menghadapi perubahan situasi ekonomi yang cepat, terutama dalam konteks kebijakan efisiensi dari pemerintah pusat, Kabupaten Bengkayang perlu memiliki kebijakan fiskal yang fleksibel. **Pengelolaan anggaran yang responsif** dapat menyesuaikan antara pengeluaran dan pendapatan sesuai dengan prioritas pembangunan yang telah ditetapkan.
   - **Penyusunan Anggaran yang Berbasis Kinerja**: Anggaran daerah harus disusun berdasarkan **kinerja dan hasil yang ingin dicapai**, bukan hanya berdasarkan kegiatan atau belanja rutin. Dengan demikian, setiap anggaran yang dialokasikan dapat memberikan hasil yang nyata dan berdampak langsung pada kesejahteraan masyarakat.

Tabel 3.4.

Monitoring Realisasi PAD Periode 31 Desember 2024 Kabupaten Bengkayang Tahun Anggaran 2024

Kode	Uraian	Pagu	Realisasi	Sisa Pagu	Rasio	Keterangan
4.01	**PENDAPATAN ASLI DAERAH**	**117.148.025.160,00**	**84.114.012.134,85**	**(33.034.013.025,15)**	**71,80%**	
4.01.01	**Pendapatan Pajak Daerah**	**28.638.070.468,00**	**25.485.044.926,81**	**(3.153.025.541,19)**	**88,99%**	
4.1.01.06	*Pajak Hotel*	*800.000.000,00*	*930.035.807,00*	130.035.807,00	*116,25%*	
4.1.01.07	*Pajak Restoran*	*2.438.070.468,00*	*2.507.395.956,81*	69.325.488,81	*102,84%*	
4.1.01.08	*Pajak Hiburan*	*40.000.000,00*	*46.207.250,00*	6.207.250,00	*115,52%*	
4.1.01.09	*Pajak Reklame*	*150.000.000,00*	*202.698.467,00*	52.698.467,00	*135,13%*	
4.1.01.10	*Pajak Penerangan Jalan*	*10.000.000.000,00*	*11.378.433.594,00*	1.378.433.594,00	*113,78%*	
4.1.01.11	*Pajak Parkir*	*30.000.000,00*	*4.885.120,00*	(25.114.880,00)	*16,28%*	
4.1.01.12	*Pajak Air Tanah*	*30.000.000,00*	*36.569.405,00*	6.569.405,00	*121,90%*	
4.1.01.13	*Pajak Sarang Burung Walet*	*30.000.000,00*	*16.850.000,00*	(13.150.000,00)	*56,17%*	
4.1.01.14	*Pajak Mineral Bukan Logam dan Batuan*	*2.120.000.000,00*	*1.358.107.698,00*	(761.892.302,00)	*64,06%*	
4.1.01.15	*Pajak Bumi dan Bangunan Perdesaan dan Perkotaan (PBBP2)*	*3.000.000.000,00*	*3.819.105.146,00*	819.105.146,00	*127,30%*	
4.1.01.16	*Bea Perolehan Hak Atas Tanah dan Bangunan (BPHTB)*	*10.000.000.000,00*	*5.184.756.483,00*	(4.815.243.517,00)	*51,85%*	
4.01.02	**Pendapatan Retribusi Daerah**	**49.719.252.397,00**	**46.856.229.354,25**	**(2.863.023.042,75)**	*94,24%*	
4.1.02.01	**Retribusi Jasa Umum**	**47.749.491.381,00**	**45.880.664.403,25**	**(1.868.826.977,75)**	***96,09%***	
4.1.02.01.01	*Retribusi Pelayanan Kesehatan*	*47.231.546.381,00*	*45.423.848.903,25*	(1.807.697.477,75)	*96,17%*	
4.1.02.01.02	*Retribusi Pelayanan Persampahan/Kebersihan*	*200.000.000,00*	*187.515.500,00*	(12.484.500,00)	*93,76%*	
4.1.02.01.04	*Retribusi Pelayanan Parkir di Tepi Jalan Umum*	*317.945.000,00*	*269.300.000,00*	(48.645.000,00)	*84,70%*	
4.1.02.01.06	*Retribusi Pengujian Kendaraan Bermotor*	-	-	-	*0,00%*	
4.1.02.01.11	*Retribusi Pelayanan Tera/Tera Ulang*	-	-	-	*0,00%*	
4.1.02.01.13	*Retribusi Pengawasan dan Pengendalian Menara Telekomunikasi*	-	-	-	*100,00%*	
4.1.02.02	**Retribusi Jasa Usaha**	**1.169.761.016,00**	**488.075.000,00**	**(681.686.016,00)**	***41,72%***	
4.1.02.02.01	*Retribusi Pemakaian Kekayaan Daerah*	*463.000.000,00*	*122.465.000,00*	(340.535.000,00)	*26,45%*	
4.1.02.02.02	*Retribusi Pasar Grosir dan/atau Pertokoan*	*322.886.016,00*	*99.400.000,00*	(223.486.016,00)	*30,78%*	
4.1.02.02.04	*Retribusi Terminal*	-	*10.050.000,00*	10.050.000,00	*100,00%*	
4.1.02.02.06	*Retribusi Tempat Penginapan/Pesanggrahan/Villa*	*287.000.000,00*	*159.100.000,00*	(127.900.000,00)	*55,44%*	
4.1.02.02.09	*Retribusi Tempat Rekreasi dan Olahraga*	*66.875.000,00*	*82.060.000,00*	15.185.000,00	*122,71%*	
4.1.02.02.11	*Retribusi Penjualan Produksi Usaha Daerah*	*30.000.000,00*	*15.000.000,00*	(15.000.000,00)	*50,00%*	
4.1.02.03	**Retribusi Perizinan Tertentu**	**800.000.000,00**	**487.489.951,00**	**(312.510.049,00)**	***60,94%***	
4.1.02.03.07	*Retribusi Persetujuan Bangunan Gedung*	*800.000.000,00*	*487.489.951,00*	(312.510.049,00)	*60,94%*	
4.01.03	**Pendapatan Hasil Pengelolaan/Kekayaan Daerah yang Dipisahkan**	**5.904.229.448,00**	**5.820.377.565,94**	**(83.851.882,06)**	***98,58%***	
4.1.03.02	**Bagian Laba yang Dibagikan kepada Pemerintah Daerah (Dividen) atas Penyertaan Modal pada BUMD**	**5.904.229.448,00**	**5.820.377.565,94**	**(83.851.882,06)**	***98,58%***	
4.1.03.02.01	*Bagian Laba yang Dibagikan kepada Pemerintah Daerah (Dividen) atas Penyertaan Modal pada BUMD (Lembaga Keuangan)*	*5.820.377.566,00*	*5.820.377.565,94*	(0,06)	*100,00%*	
4.1.03.02.02	*Bagian Laba yang Dibagikan kepada Pemerintah Daerah (Dividen) atas Penyertaan Modal pada BUMD (Aneka Usaha)*	*83.851.882,00*	-	(83.851.882,00)	*0,00%*	
4.01.04	**Lain-lain PAD yang Sah**	**32.886.472.847,00**	**5.952.380.287,85**	**(26.934.112.559,15)**	***18,10%***	
4.1.04.01	**Hasil Penjualan BMD yang Tidak Dipisahkan**	**2.000.000.000,00**	-	**(2.000.000.000,00)**	***0,00%***	
4.1.04.01.02	*Hasil Penjualan Peralatan dan Mesin*	*2.000.000.000,00*	-	(2.000.000.000,00)	*0,00%*	
4.1.04.05	**Jasa Giro**	**9.569.913.817,00**	**1.065.855.474,87**	**(8.504.058.342,13)**	***11,14%***	
4.1.04.05.01	*Jasa Giro pada Kas Daerah*	*6.834.913.817,00*	*934.724.652,72*	(5.900.189.164,28)	*13,68%*	
4.1.04.05.02	*Jasa Giro pada Kas di Bendahara*	*2.735.000.000,00*	*131.130.822,15*	(2.603.869.177,85)	*4,79%*	
4.1.04.07	**Pendapatan Bunga**	**2.500.000.000,00**	**835.205.479,19**	**(1.664.794.520,81)**	***33,41%***	
4.1.04.08	**Penerimaan atas Tuntutan Ganti Kerugian Keuangan Daerah**	**4.500.000.000,00**	-	**(4.500.000.000,00)**	***0,00%***	
4.1.04.11	**Pendapatan Denda atas Keterlambatan Pelaksanaan Pekerjaan**	**7.771.059.030,00**	**1.294.327.501,34**	**(6.476.731.528,66)**	***16,66%***	
4.1.04.12	**Pendapatan Denda Pajak Daerah**	**220.000.000,00**	**206.650.554,00**	**(13.349.446,00)**	***93,93%***	
4.1.04.12.06	*Pendapatan Denda Pajak Hotel*	*25.000.000,00*	*14.613.354,00*	(10.386.646,00)	*58,45%*	
4.1.04.12.07	*Pendapatan Denda Pajak Restoran*	*10.000.000,00*	*3.129.986,00*	(6.870.014,00)	*31,30%*	
4.1.04.12.08	*Pendapatan Denda Pajak Hiburan*	*20.000.000,00*	*6.518.176,00*	(13.481.824,00)	*32,59%*	
4.1.04.12.09	*Pendapatan Denda Pajak Reklame*	*10.000.000,00*	*854.659,00*	(9.145.341,00)	*8,55%*	
4.1.04.12.14	*Pendapatan Denda Pajak Mineral Bukan Logam dan Batuan*	*30.000.000,00*	*16.501.102,00*	(13.498.898,00)	*55,00%*	
4.1.04.12.15	*Pendapatan Denda Pajak Bumi dan Bangunan Perdesaan dan Perkotaan (PBBP2)*	*125.000.000,00*	*165.033.277,00*	40.033.277,00	*132,03%*	
4.1.04.15	**Pendapatan dari Pengembalian**	**6.325.500.000,00**	**2.550.321.278,45**	**(3.775.178.721,55)**	***40,32%***	
4.1.04.15.04	*Pendapatan dari Pengembalian Kelebihan Pembayaran Perjalanan Dinas*	*1.375.500.000,00*	*17.696.800,00*	(1.357.803.200,00)	*1,29%*	
4.1.04.15.08	*Pendapatan dari Pengembalian Kelebihan Pembayaran Belanja Gaji dan Tunjangan ASN*	*1.950.000.000,00*	*364.100.747,00*	(1.585.899.253,00)	*18,67%*	
4.1.04.15.16	*Pendapatan dari Pengembalian Kelebihan Pembayaran Belanja Jasa*	*3.000.000.000,00*	*2.168.523.731,45*	(831.476.268,55)	*72,28%*	
4.1.04.20	**Pendapatan Berdasarkan Putusan Pengadilan (Inkracht)**	-	-	-	***0,00%***	
4.1.04.20.01	*Pendapatan Berdasarkan Putusan Pengadilan (Inkracht)*	-	-	-	*0,00%*	
	JUMLAH	**117.148.025.160,00**	**84.114.012.134,85**	**(33.034.013.025,15)**	**71,80%**	

Sumber : Badan Pendapatan Daerah Kab.Bengkayang

Pada tahun 2024, target Pendapatan Asli Daerah sebesar Rp.117.148.025.160,- dan realisasi mencapai Rp. 84.114.012.134,85,-,- atau sebesar 71,80%. Data pendapatan daerah pada APBD Tahun 2025 dan Proyeksi Pendapatan Daerah Kabupaten Bengkayang Tahun 2026 dapat di lihat pada tabel sebagai berikut :

Tabel 3.5.
Pendapatan Daerah pada APBD tahun 2025 dan Proyeksi Tahun 2026

KODE	URAIAN	APBD PERGESERAN 2025	PROYEKSI RAPBD 2026
1	*2*	*3*	*4*
4	**PENDAPATAN DAERAH**	**1.182.234.574.092,00**	**1.203.420.105.345,00**
4.1	**PENDAPATAN ASLI DAERAH (PAD)**	**115.594.782.048,00**	**98.330.947.000,00**
4.1.1	Pajak Daerah	51.489.675.833,00	37.640.972.000,00
4.1.2	Retribusi Daerah	50.480.875.000,00	50.530.875.000,00
4.1.3	Hasil Pengelolaan Kekayaan Daerah yang dipisahkan	5.904.231.215,00	6.449.100.000,00
4.1.4	Lain-lain PAD yang Sah	7.720.000.000,00	3.710.000.000,00
4.2	**PENDAPATAN TRANSFER**	**1.066.639.792.044,00**	**1.105.089.158.345,00**
4.2.1	Pendapatan Transfer Pemerintah Pusat	1.023.985.589.000,00	1.060.405.601.000,00
4.2.2	Pendapatan Transfer Antar Daerah	42.654.203.044,00	44.683.557.345,00
	Jumlah Pendapatan	**1.182.234.574.092,00**	**1.203.420.105.345,00**

Sumber : Proyeksi Perhitungan Kapasitas RiiL Keuangan Daerah, 2025

Pendapatan Asli Daerah diproyeksikan mengalami penurunan dari Rp.115.594.782.048,00 menjadi Rp. 98.330.947.000,00. Penurunan ini dikarenakan menurunnya Pajak Daerah dari Rp.51.489.675.833,- menjadi Rp.37.640.972.000,- dan pendapatan dari lain-lain PAD yang sah dari Rp.7.720.000.000,- menjadi Rp.3.710.000.000,- meski demikian terjadi kenaikan dari pendapatan transfer dari Rp.1.066.639.792.044,- menjadi 1.105.089.158.345,- yang berasal dari Pendapatan Transfer Pemerintah Pusat dan Pendapatan Transfer Antar Daerah. Derajat

kemandirian fiskal Kabupaten Bengkayang masih ketergantungan pada pendapatan transfer dari pemerintah pusat. Disarankan untuk terus meningkatkan potensi PAD dan mengelola aset daerah secara optimal guna mengurangi ketergantungan tersebut.

3.4.2. Arah Kebijakan Belanja Daerah

Sesuai dengan Undang – Undang Nomor 33 tahun 2004 tentang Perimbangan Keuangan antara Pemerintah dan Pemerintahan Daerah, bahwa belanja daerah adalah semua kewajiban daerah yang diakui sebagai pengurang nilai kekayaan bersih dalam periode tahun anggaran yang bersangkutan. Maka dari itu, Belanja Daerah harus mencerminkan strategi pengeluaran yang rasional baik kuantitatif maupun kualitatif, sehingga akan terlihat adanya pertanggungjawaban atas pungutan sumber-sumber pendapatan daerah oleh Pemerintah Daerah serta hubungan timbal balik antara pungutan pendapatan dan pelayanan kepada masyarakat.

Terbitnya Inpres Nomor 1 Tahun 2025 tentang tentang Efisiensi Belanja Dalam Pelaksanaan Anggaran Pendapatan dan Belanja Negara dan Anggaran Pendapatan dan Belanja Daerah Tahun Anggaran 2025, membuat Pemerintah Daerah harus benar-benar memperhatikan kualitas belanja, pembatasan berbagai jenis belanja yang bersifat mendukung dan tidak memiliki output yang terukur, dan lebih selektif dalam memberikan hibah maupun bantuan keuangan.

Sehubungan dengan hal tersebut, perencanaan belanja program, kegiatan, dan subkegiatan dalam RKPD Tahun 2026 harus lebih fokus terhadap kegiatan

yang berorientasi produktif dan memiliki manfaat untuk meningkatkan kualitas sumber daya manusia, pelayanan publik, serta dalam rangka penguatan ekonomi di Kabupaten Bengkayang. Berpijak pada kondisi realisasi dan proyeksi pendapatan daerah serta guna mengatasi permasalahan pembangunan daerah serta tantangan yang dihadapi berkaitan dengan kemampuan fiskal, maka kebijakan belanja daerah diarahkan sebagai berikut:

1. Pengelolaan Belanja yang Tertib dan Transparan: Belanja daerah dikelola secara tertib dan transparan berbasis aktual sesuai dengan asas efisien, efektif, dan akuntabel;
2. Peningkatan kualitas pelayanan publik dalam penyelenggaraan pemerintahan serta meningkatkan kondusivitas wilayah guna mendorong investasi dan kesempatan berusaha;
3. Prioritas pada Pertumbuhan Ekonomi dan Pemberdayaan Masyarakat: Mengedepankan belanja yang menunjang pertumbuhan ekonomi, peningkatan penyediaan lapangan kerja, dan upaya pengentasan kemiskinan ekstrem serta mendukung kebijakan nasional, serta Ketahanan Pangan dalam mendukung kebijakan nasional, Program Terbaik Cepat (*Quick Win)* dan Asta Cita Presiden;
4. Mengalokasikan dana untuk mendukung optimalisasi Pelayanan Publik untuk mempermudah pelayanan langsung kepada masyarakat guna capaian SPM.
5. Prioritas pada Belanja Wajib dan Prioritas Utama: Belanja daerah diutamakan untuk pengalokasian belanja yang bersifat wajib dan mengikat serta prioritas utama, serta pemenuhan belanja daerah yang bersifat mandatory peraturan perundang-undangan. Selanjutnya, belanja program unggulan kepala daerah, belanja prioritas perangkat daerah, dan belanja tidak langsung di luar belanja

yang bersifat wajib dan mengikat serta prioritas utama.

6. Peningkatan Infrastruktur Dasar: Peningkatan penyediaan dan kualitas sarana dan prasarana infrastruktur dasar yang memadai.
7. Dana Belanja Tidak Terduga: Belanja tidak terduga diarahkan untuk mendanai kegiatan keadaan darurat termasuk keperluan darurat yang tidak bisa diprediksi sebelumnya, dan pengembalian atas kelebihan pembayaran atas penerimaan daerah tahun-tahun sebelumnya. Seperti : untuk bantuan sosial yang tidak direncanakan sebelumnya;
8. Selanjutnya Belanja diarahkan pada Program unggulan kepala daerah dalam mendukung capaian kinerja Kepala Daerah.
9. Peningkatan Pendapatan Asli Daerah (PAD): Meningkatkan Pendapatan Asli Daerah (PAD).
10. Peningkatan Sarana dan Prasarana Ekonomi dan Pariwisata: Peningkatan sarana dan prasarana untuk mendukung aktivitas perekonomian, pariwisata, dan lingkungan hidup dengan pemeliharaan dan pembangunan infrastruktur.
11. Stimulus Pertumbuhan Ekonomi Sektor Riil: Stimulus pertumbuhan ekonomi di sektor riil terutama pada sektor andalan pertanian, peternakan, perikanan, perindustrian, perdagangan, dan pariwisata

Hakikat anggaran daerah pada dasarnya merupakan salah satu instrumen utama kebijakan publik dalam upaya peningkatan palayanan umum dan kesejahteraan masyarakat, maka setiap pelaksanaan anggaran sesuai dengan kebijakan pemerintahan, diharapkan dapat mencerminkan kebutuhan riil penyelenggaraan pemerintahan sesuai potensi daerah. Berikut adalah hasil analisis realisasi, plafon, dan proyeksi belanja daerah Kabupaten Bengkayang :

Tabel 3.6.

Belanja Daerah pada APBD Pergeseran tahun 2025 dan Proyeksi Belanja Daerah Kab. Bengkayang Tahun 2026

URAIAN	APBD PERGESERAN 2025	PROYEKSI TAHUN 2026
2	*3*	*4*
PENDAPATAN DAERAH		
PENDAPATAN ASLI DAERAH (PAD)	**115.594.782.048,00**	**98.330.947.000,00**
Pajak Daerah	51.489.675.833,00	37.640.972.000,00
Retribusi Daerah	50.480.875.000,00	50.530.875.000,00
Hasil Pengelolaan Kekayaan Daerah	5.904.231.215,00	6.449.100.000,00
Lain-lain PAD yang Sah	7.720.000.000,00	3.710.000.000,00
PENDAPATAN TRANSFER	**1.066.639.792.044,00**	**1.105.089.158.345,00**
Pendapatan Transfer Pemerintah Pusat	1.023.985.589.000,00	1.060.405.601.000,00
Pendapatan Transfer Antar Daerah	42.654.203.044,00	44.683.557.345,00
Jumlah Pendapatan	**1.182.234.574.092,00**	**1.203.420.105.345,00**
BELANJA DAERAH		
BELANJA OPERASI	**919.648.801.347,10**	**916.282.003.147,00**
Belanja Pegawai	615.112.098.513,05	634.224.841.095,00
Belanja Barang dan Jasa	275.450.072.425,05	253.250.464.860,00
Belanja Bunga	9.506.881.409,00	7.350.065.192,00
Belanja Hibah	17.742.617.000,00	19.619.500.000,00
Belanja Bantuan Sosial	1.837.132.000,00	1.837.132.000,00
BELANJA MODAL	**54.574.768.072,90**	**71.274.767.526,00**
Belanja Modal Tanah	-	-
Belanja Modal Peralatan dan Mesin	15.499.946.712,00	15.527.250.562,00
Belanja Modal Gedung dan Bangunan	15.371.249.265,00	15.549.489.265,00
Belanja Modal Jalan, Jaringan dan Irigasi	19.834.996.396,90	36.420.012.000,00
Belanja Modal Aset Tetap Lainnya	3.558.625.699,00	3.531.065.699,00
Belanja Modal Aset Lainnya	309.950.000,00	246.950.000,00
BELANJA TIDAK TERDUGA	**2.750.000.000,00**	**2.500.000.000,00**
Belanja Tidak Terduga	2.750.000.000,00	2.500.000.000,00
BELANJA TRANSFER	**184.894.756.000,00**	**185.997.086.000,00**
Belanja Bagi Hasil	5.397.056.000,00	4.017.186.000,00
Belanja Bantuan Keuangan	179.497.700.000,00	181.979.900.000,00
Jumlah Belanja	**1.161.868.325.420,00**	**1.176.053.856.673,00**
Total Surplus / (Defisit)	**20.366.248.672,00**	**27.366.248.672,00**
PEMBIAYAAN DAERAH		
PENERIMAAN PEMBIAYAAN	**20.000.000.000,00**	**7.000.000.000,00**
Sisa Lebih Perhitungan Anggaran Tahun Sebelumnya	20.000.000.000,00	7.000.000.000,00
PENGELUARAN PEMBIAYAAN	**40.366.248.672,00**	**34.366.248.672,00**
Penyertaan Modal Daerah	6.000.000.000,00	

URAIAN	APBD PERGESERAN 2025	PROYEKSI TAHUN 2026
2	*3*	*4*
Pembayaran Cicilan Pokok Utang yang Jatuh Tempo	34.366.248.672,00	34.366.248.672,00
Pembiayaan Neto	**-20.366.248.672,00**	**-27.366.248.672,00**
Sisa Lebih Pembiayaan Anggaran Daerah Tahun Berkenaan (SILPA)	-	-

Sumber : Perhitungan Kapasitas Riil Keuangan Daerah, 2025

3.4.3. Arah Kebijakan Pembiayaan Daerah

Pembiayaan daerah adalah setiap penerimaan yang perlu dibayar kembali dan/atau pengeluaran yang akan diterima kembali, baik pada tahun anggaran berkenaan maupun pada tahun-tahun anggaran berikutnya, untuk menutup defisit atau memanfaatkan surplus. Penerimaan pembiayaan daerah sebagian besar bersumber dari Sisa Lebih Perhitungan Anggaran (SiLPA), pencairan Dana Cadangan, hasil penjualan kekayaan daerah yang dipisahkan, penerimaan Pinjaman Daerah, penerimaan kembali Pemberian Pinjaman Daerah; dan/atau penerimaan Pembiayaan lainnya sesuai dengan ketentuan peraturan perundang-undangan, sedangkan pengeluaran pembiayaan daerah dialokasikan untuk pembayaran cicilan pokok utang yang jatuh tempo, penyertaan modal daerah, pembentukan Dana Cadangan, Pemberian Pinjaman Daerah; dan/atau pengeluaran Pembiayaan lainnya sesuai dengan ketentuan peraturan perundang-undangan.

Kebijakan anggaran untuk pembiayaan daerah dibagi atas dua bagian yaitu penerimaan pembiayaan dan pengeluaran pembiayaan. Semua penerimaaan yang perlu dibayar kembali dan/atau pengeluaran yang akan diterima kembali, baik pada tahun anggaran berjalan maupun tahun-tahun

anggaran sebelumnya merupakan istilah dari pembiayaan daerah. Pembiayaan daerah merupakan transaksi keuangan yang dimaksudkan untuk menutup selisih (defisit) antara Pendapatan dan Belanja Daerah maupun untuk memanfaatkan surplus anggaran. Penerimaan pembiayaan dapat bersumber dari Sisa Lebih Perhitungan Anggaran Tahun Lalu (SiLPA), hasil penjualan kekayaan daerah yang dipisahkan, penerimaan pinjaman daerah, penerimaan kembali pemberian pinjaman dan penerimaan piutang daerah. SiLPA merupakan pemanfaatan utama dalam perhitungan anggaran. Besar kecilnya SiLPA, di satu sisi merupakan wujud kurang maksimalnya pemanfaatan anggaran tahun sebelumnya, akan tetapi di sisi lain merupakan peluang akan adanya tambahan angaran bagi tahun berikutnya untuk membiayai program dan kegiatan yang telah direncanakan. pengeluaran pembiayaan pada 2026 difokuskan untuk membayar cicilan pokok utang jatuh tempo.

Tabel 3.7.

Pembiayaan pada APBD Pergeseran Tahun 2025 dan Proyeksi Tahun 2026

6	PEMBIAYAAN DAERAH	APBD Pergeseran TA 2025	PROYEKSI TAHUN 2026
6.1	**PENERIMAAN PEMBIAYAAN**	**20.000.000.000,00**	**7.000.000.000,00**
6.1.1	Sisa Lebih Perhitungan Anggaran Tahun Sebelumnya	20.000.000.000,00	7.000.000.000,00
6.2	**PENGELUARAN PEMBIAYAAN**	**40.366.248.672,00**	**34.366.248.672,00**
6.2.1	Penyertaan Modal Daerah	6.000.000.000,00	-
6.2.2	Pembayaran Cicilan Pokok Utang yang Jatuh Tempo	34.366.248.672,00	34.366.248.672,00
	Pembiayaan Neto	**(20.366.248.672,00)**	**(27.366.248.672,00)**
6.3	Sisa Lebih Pembiayaan Anggaran Daerah Tahun Berkenaan (SILPA)	-	-

Sumber : Perhitungan Kapasitas Riil Keuangan Daerah, 2025

BAB IV

SASARAN PRIORITAS DAN PEMBANGUNAN DAERAH

BADAN PERENCANAAN PEMBANGUNAN, RISET DAN INOVASI DAERAH

KABUPATEN BENGKAYANG

BAB.IV
SASARAN DAN PRIORITAS PEMBANGUNAN DAERAH

Dalam konteks penyusunan perencanaan pembangunan berdasarkan Undang-Undang Nomor 25 Tahun 2004 tentang Sistem Perencanaan Pembangunan Nasional, terdapat 5 (lima) prinsip pendekatan dalam penyusunan dokumen perencanaan pembangunan, yaitu:

1) pendekatan perencanaan teknokratik;
2) pendekatan perencanaan politik;
3) pendekatan perencanaan partisipatif
4) pendekatan perencanaan dari bawah (*bottom up*);
5) pendekatan perencanaan dari atas (*top down*).

Penetapan skala prioritas pembangunan daerah dalam perumusan rencana pembangunan daerah didasarkan pada kebijakan pembangunan nasional, provinsi, dan kabupaten, pencapaian target tujuan pembangunan berkelanjutan/SDGs, Standar Pelayanan Minimal (SPM), isu strategis dan permasalahan pembangunan daerah, evaluasi RKPD tahun 2024 maupun usulan prioritas lainnya.

Prioritas pembangunan yang dirumuskan dalam setiap tahapan dapat berbeda-beda, akan tetapi tidak boleh terpisah dari prinsip berkesinambungan dan terpadu dari satu periode perencanaan ke periode perencanaan berikutnya. Hal tersebut untuk menjamin tercapainya sasaran pembangunan jangka panjang daerah dan pembangunan menengah daerah. Skala prioritas pembangunan dalam RKPD Tahun 2026 memuat program dan kegiatan yang

berorientasi pada pemenuhan hak-hak dasar masyarakat dan pencapaian keadilan yang berkelanjutan. Sedangkan sasaran pada RKPD untuk memastikan capaian kinerja sasaran pada tahun rencana dapat diwujudkan melalui pelaksanaan program strategis di masing-masing Perangkat Daerah.

4.1 Tujuan Dan Sasaran Pembangunan

Rencana Pembangunan Jangka Menengah Daerah (RPJMD) pada Dasarnya merupakan penjabaran dari visi, misi dan program Kepala Daerah. Adapun visi Kabupaten Bengkayang Tahun 2025-2029 adalah :

"Kabupaten Bengkayang Yang Maju, Mandiri, Sejahtera dan Berkelanjutan"

Makna filosofi dan pernyataan visi tersebut perlu dijabarkan untuk membangun kesamaan persepsi, sikap (komitmen) dan perilaku (partisipasi) seluruh pemangku kepentingan (stakeholders) pembangunan selama 5 (lima) tahun ke depan sebagai berikut:

Maju, Bengkayang sebagai daerah yang maju di sisi ekonomi dan sisi sosial diartikan sebagai Bengkayang daerah yang maju di sisi ekonomi dan sisi sosial. Dari ekonomi Bengkayang dapat menumbuhkan perekonomian, sektor industri dan jasa berkembang serta tingkat pendapatan meningkat. Dari sisi sosial dapat dilihat dari kualitas SDM meningkat, pendidikan semakin tinggi, derajat kesehatan semakin membaik, angka harapan hidup tinggi, dan kualitas pelayanan sosial yang lebih baik. Selanjutnya masyarakat yang diliputi kondisi fisik dan non fisik yang unggul, mandiri dan berwawasan ke depan yang luas dengan pemanfataan segenap potensi sumber daya manusia, sumber daya

alam, sumber daya teknologi, dan sumber daya buatan, yang dilandasi kearifan dalam pengelolaan dan pemanfaatan lingkungan hidup dan ruang. Beberapa indikator kinerja kunci yang digunakan sebagai ukuran tercapainya tingkat kemajuan daerah dan masyarakat Kabupaten Bengkayang untuk kurun waktu 2025–2030 adalah: *smart governance* (pengelolaan pemerintahan yg cerdas), *smart infrastructure* (pembangunan infrastruktur yg cerdas), *smart technology* (pemanfaatan teknologi yg cerdas), *smart mobility* (penyelenggaraan mobilitas/transportasi yg cerdas), *smart healthcare* (pengelolaan kesehatan lingkungan yg cerdas), *smart energy* (pemanfaatan energi yg cerdas), *smart building* (penataan bangunan tata ruang yg cerdas), dan *smart citizen* (membangun masyarakat yg cerdas). Selain itu, prioritas pembanguan juga diarahkan untuk membuka isolasi desa sangat tertinggal agar dapat memberikan dampak penguatan pada ekonomi lokal menuju desa mandiri.

Mandiri, Bengkayang menjadi daerah dengan Kemandirian diartikan sebagai keadaan daerah yang tercermin pada ketahanan ekonomi, keberdayaan masyarakat yang dilandasi oleh ketahanan dan modal sosial. Kemandirian mencerminkan semangat daerah dan masyarakat dalam menghadapi tantangan. keadaan daerah yang memiliki kemampuan dan keluluasaan dalam menentukan apa yang terbaik bagi daerahnya, termasuk dalam hal pemanfaatan potensi sumber daya yang ada di daerah. Oleh karena itu, daerah yang mandiri ditandai oleh meningkatkannya kapasitas fiskal, kualitas aparat, efisiensi dan efektivitas layanan publik, kesadaran hukum masyarakat, dan kapasitas kelembagaan masyarakat desa. Daerah yang mandiri juga ditandai oleh meningkatnya inisiatif, inovasi, dan kreatifitas rakyat

di daerah ini untuk mengoptimalkan sumber daya yang ada dalam mengatasi permasalahan daerah, sehingga daerah yang mampu mewujudkan kehidupan yang sejajar dengan daerah yag lain yang telah maju dengan mengandalkan pada kemampuan dan kekuatan sendiri.

Sejahtera, Masyarakat dapat memenuhi kebutuhan dasar diartikan sebagai kondisi masyarakat yang tercermin ketika masyarakat dapat memenuhi kebutuhan dasar sandang, papan, dan pangan, fasilitas pendidikan, kesehatan, perlindungan sosial, serta memiliki pendapatan yang memenuhi standar kebutuhan hidup. Kondisi kemakmuran masyarakat Kabupaten Bengkayang yang terlihat pada terpenuhinya kebutuhan ekonomi secara optimal, adil dan merata. Beberapa indikator kinerja kunci yang digunakan sebagai ukuran tercapainya tingkat kesejahteraan masyarakat Kabupaten Bengkayang untuk kurun waktu 2025-2030 adalah: pertumbuhan ekonomi, PDRB per kapita, jumlah investor dan nilai investasi berskala nasional, persentase koperasi dan UMKM aktif, ketersediaan bahan pangan (beras) per 1.000 penduduk, angka partisipasi murni, angka partisipasi kasar, angka harapan lama sekolah, angka rata-rata lama sekolah, angka kelangsungan hidup bayi, angka harapan usia hidup, persentase penduduk miskin, dan rasio penduduk bekerja. Masyarakat Kabupaten Bengkayang yang lebih sejahtera akan dicapai melalui berbagai upaya yang difokuskan pada (1) Pembangunan perekonomian daerah berbasis potensi lokal yang berdaya saing tinggi (2) Pengembangan investasi yang berbasis potensi lokal melalui perwujudan sinergitas UMKM dan dunia usaha skala menengah dan besar.

Berkelanjutan, Pembangunan dengan Pengelolaan Lingkungan diartikan sebagai dalam setiap kegiatan pembangunan Bengkayang yang mengedepankan pengelolaan lingkungan guna terselenggaranya tata kehidupan masyarakat.

Selain Visi Kabupaten Bengkayang yang Maju, Mandiri, Sejahtera dan Berkelanjutan juga ditopang Pemerintahan yang bersih dan terbuka"

Pemerintahan yang bersih, diartikan suatu kondisi pemerintahan daerah yang bebas dari praktek korupsi, kolusi dan nepotisme dalam penyelenggaran pemerintahan, pembangunan dan pelayanan publik.

Pemerintahan yang terbuka, diartikan suatu kondisi pemerintahan daerah yang mampu memberikan akses informasi publik yang optimal dan menerapkan sistem pengaduan publik yang baik.

Dalam mewujudkan Visi Misi Bupati periode 2025-2029 terdapat slogan untuk mewujudkan Bengkayang Gemilang 2030 yaitu :

"SDM MANTAP BENGKAYANG GEMILANG"

Penguatan SDM yang mantap memiliki korelasi yang erat dengan meningkatnya taraf ekonomi masyarakat serta untuk menekan jumlah penduduk miskin dan pengangguran untuk menjadikan Kabupaten Bengkayang menjadi daerah lebih maju dengan mengoptimalkan potensi bonus demografi dan sumber daya alam. Oleh sebab itu, SDM Mantap termaktub dalam visi dan misi, melalui peningkatan Indeks Pembangunan Manusia (IPM) untuk penghidupan masyarakat Kabupaten Bengkayang yang

layak/seimbang jasmani dan rohani serta berdaya saing. Oleh karena itu diperlukan upaya mewujudkan Bengkayang Baru, yaitu Bengkayang yang berubah, bergerak, berinovasi dan berdampak bagi pembangunan serta mengutamakan pelayanan publik yang lebih mudah dan nyaman untuk diakses oleh seluruh lapisan masyarakat Bengkayang. Untuk mencapai visi SDM Mantap, strategi yang diemban Pemerintah Kabupaten Bengkayang dengan lebih meningkatkan pelayanan kesehatan dan pendidikan melalui: penyempurnaan kualitas pendidikan, peningkatkan kualitas sarana prasarana pendidikan (gedung sekolah, laboratorium, dan perpustakaan), meningkatkan mutu tenaga pendidik dengan cara meningkatkan standar kompetensi guru atau pengajar, pemerataan tenaga pendidik pada wilayah terpencil ditopang oleh infrastruktur yang mantap yang berimplikasi pada kemajuan ekonomi untuk kesejahteraan masyarakat.

Kata **"MANTAP"** yang tertera dalam slogan tersebut memiliki makna sebagai kata kunci yang akan diwujudkan dengan kondisi atau capaian sebagai berikut :

Maju dalam 3 Aspek, Yaitu meliputi aspek pendidikan dan kesehatan, Aspek Ekonomi (ekonomi Kerakyatan yang Handal, Kreatif Dan Mandiri) dan Infrastruktur dasar yang merata dan berkeadilan serta berwawasan lingkungan.

Adil dalam penyelenggaraan pembangunan ekonomi, Insfrastruktur, pendidikan, dan kesehatan.

Nasionalis dan berakhlak mulia serta berkomitmen menjaga keharmonisan dan mewujudkan masyarakat Bengkayang yang berbudaya.

Terdepan dalam bidang Pertanian, Perkebunan, Peternakan, Perikanan,

Perdagangan, Jasa dan Pariwisata, terdepan dalam Penyelenggaraan tata kelola pemerintahan yang baik (*Good Governance*) dan terdepan dalam mewujudkan desa mandiri serta terdepan dalam mengawal terwujudnya pemerintahan yang terbuka, bersih, dan bebas korupsi, serta terdepan dalam pelayanan publik yang lebih mudah dan nyaman untuk diakses oleh seluruh masyarakat Kabupaten Bengkayang.

Amanah dalam mengemban tugas bersih, tegas, efektif, dan efesien.

Peduli dalan 2 aspek yaitu kepedulian Pemerintah kepada masyarakat dan kepedulian masyarakat terhadap pembangunan yang berwawasan lingkungan.

Kata **"GEMILANG"** yang tertera dalam slogan tersebut memiliki makna sebagai Gemilang mencerminkan kecemerlangan Masyarakat Kabupaten Bengkayang dalam mengarungi kehidupan baik di lokal maupun nasional yang ditunjukkan dengan kesungguhan, kegigihan, dan kesanggupan masyarakat untuk meningkatkan citra daerah maupun negara.

Visi RPJMD Kabupaten Bengkayang tahun 2025-2029 akan diwujudkan melalui 5 (lima) Misi pembangunan daerah sebagai berikut:

1. **Mewujudkan sumber daya manusia yang unggul, berakhlak dan berbudaya**. Misi ini dimaksudkan bahwa mewujudkan sumber daya manusia yang unggul, berakhlak, dan berbudaya sebagai karakter SDM berkualitas merupakan syarat mutlak tercapainya Visi Kabupaten Bengkayang. Keberhasilan pencapaian misi ini dengan ditandai dengan adanya peningkatan peningkatan pendidikan dan derajat kesehatan, dan memperkuat kehadiran nilai-nilai budaya dalam proses pendidikan untuk membentuk manusia yang berkualitas.

2. **Mewujudkan tata kelola pemerintahan yang dinamis, efektif, dan akuntabel**. Misi ini dimaksudkan untuk mewujudkan tata kelola pemerintahan yang partisipasif dan transparan, responsif, efektif serta akuntabel dengan cara peningkatan profesional dan kualitas birokrasi yang sejalan prinsip reformasi birokrasi dan kepuasan terhadap pelayanan publik serta mampu bersinergi dengan dunia usaha.
3. **Melanjutkan pembangunan infrastruktur**. Misi ini dimaksudkan untuk mempercepat penyediaan infrastruktur jalan, jembatan, energi listrik dan air bersih, irigasi serta perumahan dan pemukiman untuk menggerakkan perekonomian daerah, menarik investasi, mendorong pertumbuhan ekonomi, dan menjaga stabilitas ekonomi daerah yang diorientasikan untuk mendorong peningkatan kesejahteraan masyarakat.
4. **Mewujudkan perekonomian yang kokoh dan inklusif**. Misi ini dimaksudkan untuk penguatan fundamental perekonomian yang didukung prasarana ekonomi serta peningkatan akses bagi masyarakat agar lebih mudah berusaha, sehingga perekonomian daerah semakin kuat, serta ekonomi kerakyatan semakin tumbuh dan berkembang. Disisi lainnya, perluasan kesempatan kerja dan penanggulangan kemiskinan dilanjutkan secara konsisten dengan penguatan sinergitas program.
5. **Mewujudkan kualitas pengelolaan lingkungan hidup, penanggulangan bencana, dan kondusifitas wilayah**. Misi ini dimaksudkan bahwa proses pembangunan daerah dijalankan dengan tetap menjaga fungsi dan daya dukung sumber daya serta lingkungan hidup secara lestari dan berkelanjutan demi terciptanya kondusifitas wilayah

Proses dalam rangka mewujudkan visi pembangunan Kabupaten Bengkayang Tahun 2025-2029, diperlukan perumusan tujuan dan sasaran yang menjadi arah strategis dalam pelaksanaan pembangunan daerah selama lima tahun ke depan. Tujuan dan sasaran pembangunan ini merupakan turunan dari visi dan misi kepala daerah yang telah ditetapkan, serta menjadi fondasi bagi penyusunan program dan kebijakan pembangunan daerah yang terarah, terukur, dan berkelanjutan. Tujuan pembangunan dalam RPJMD ini menggambarkan kondisi yang ingin dicapai dalam jangka menengah sebagai perwujudan dari visi pembangunan daerah. Sementara itu, sasaran pembangunan dirumuskan sebagai hasil yang lebih spesifik dan terukur guna memastikan bahwa setiap kebijakan dan program pembangunan dapat berjalan secara efektif dan memberikan dampak nyata bagi masyarakat.

Perumusan tujuan dan sasaran dalam RPJMD Kabupaten Bengkayang Tahun 2025-2029 dilakukan dengan mempertimbangkan berbagai aspek, termasuk potensi dan permasalahan daerah, dinamika sosial ekonomi, serta kebijakan pembangunan nasional dan provinsi. Tujuan dan sasaran merupakan arahan bagi pelaksanaan setiap urusan pemerintahan daerah dalam mendukung pelaksanaan misi. Pernyataan tujuan dan sasaran dipaparkan pada satu matriks berkaitan dengan setiap misi, sebagaimana tampak pada tabel berikut :

Tabel 4.1. Visi,Misi, Tujuan, dan Sasaran Kabupaten Bengkayang Tahun 2026

VISI	MISI	TUJUAN	INDIKATOR TUJUAN	SASARAN	INDIKATOR SASARAN	2026
1	2	3	4	5	6	8
KABUPATEN BENGKAYANG YANG MAJU, MANDIRI, SEJAHTERA DAN BERKELANJUTAN	Mewujudkan sumber daya manusia yang unggul, berakhlak dan berbudaya	Meningkatkan kualitas dan ketangguhan sumber daya manusia serta pemberdayaan masyarakat.	IPM			71,45
				Meningkatnya Kesehatan dan Produktivitas Masyarakat	Usia Harapan Hidup	74,81
				Meningkatnya Kualitas Pendidikan dan Literasi Masyarakat	Rata-Rata Lama Sekolah	7,79
					Harapan Lama Sekolah	12,28
					Indeks Pembangunan Literasi Mayarakat (IPLM)	62,5
				Meningkatnya Ketentraman dan Ketertiban Masyarakat	Indeks Trantibumlinmas	81
				Meningkatnya kerukunan antar umat beragama dan meningkatnya pelestarian budaya	Indeks Kerukunan Umat Beragama	75
					Indeks Pembangunan Kebudayaan	53,05
				Meningkatnya Kesetaraan Gender dan Perlindungan Anak	Indeks Pembangunan Gender	86,63
					Indeks Perlindungan Anak	58,46
	Mewujudkan tata Kelola pemerintahan yang dinamis, efektif dan akuntabel	Tata Kelola Pemerintahan yang Bersih dan Berintegritas	Indeks Reformasi Birokrasi			67,50
				Meningkatnya kualitas pelayanan publik dan pemanfaatan teknologi informasi dalam tata kelola pemerintahan	Indeks Transformasi Digital Pilar Pemerintah	2
					Indeks Pelayanan Publik	3,30
					Indeks Inovasi Daerah	38,10

VISI	MISI	TUJUAN	INDIKATOR TUJUAN	SASARAN	INDIKATOR SASARAN	2026
1	2	3	4	5	6	8
				yang aman inovatif dan terintegrasi		
				Meningkatnya transparansi, akuntabilitas, dan partisipasi dalam penyelenggaraan pemerintahan daerah	Nilai Sakip	BB
					IPKD	72,10
					MCSP KPK	91,5
				Meningkatkan kualitas pengelolaan keuangan daerah	Opini BPK	WTP
				Meningkatnya Pendapatan Asli Daerah	Persentase PAD Terhadap Pendapatan	9,46
				Meningkatnya profesionalisme SDM aparatur daerah	Nilai Indeks Profesionalitas ASN	76
	Melanjutkan pembangunan infrastruktur	Infrastruktur Berkualitas dan Berkelanjutan	Indeks Pembangunan Infrastruktur (IPI)			67,70
				Meningkatnya Infrastruktur Berkualitas yang didukung dengan Pengelolaan Tata Ruang	Indeks Infrastruktur	59,26
					Ketaatan terhadap RTRW	100
				Meningkatnya Konektivitas serta aksesibilitas Orang dan Barang	Rasio Konektivitas	83
				Meningkatnya kualitas Kawasan Permukiman	Proporsi Rumah Tangga kumuh perkotaan	2,7

VISI	MISI	TUJUAN	INDIKATOR TUJUAN	SASARAN	INDIKATOR SASARAN	2026
1	2	3	4	5	6	8
					Cakupan Ketersediaan Rumah Layak Huni	71,22
					Timbulan Sampah yang ditangani	18
	Mewujudkan Perekonomian yang kokoh dan inklusif	Meningkatkan Kemandirian Ekonomi dan Potensi Sumber Daya Alam daerah	Laju Pertumbuhan Ekonomi			5,08-5,36
			Indeks Daya Saing Daerah			3,56
				Meningkatnya pertumbuhan dan Daya Saing Sektor Ekonomi Potensial Daerah	PMTB ADHB Lapangan Usaha	4.479,32
					PDRB ADHB Menurut Lapangan Usaha	7.452,45
		Meningkatkan kesejahteraan dan mengurangi kesenjangan daerah	PDRB Perkapita			47,15
				Memperluas Lapangan Pekerjaan dan Pengentasan Kemiskinan	Tingkat Pengangguran Terbuka	2,75-2,65
					Gini Rasio	0,247
				Meningkatnya Kemandirian Desa	Persentase Desa Mandiri	56,56
			Tingkat Kemiskinan			5,70-5,87
				Meningkatnya ketersediaan dan kecukupan pangan daerah	Indeks Ketahanan Pangan (IKP)	81,29
	Mewujudkan kualitas pengelolaan lingkungan hidup, penanggulangan bencana dan kondusifitas wilayah	Lingkungan Hidup yang berkualitas	Rating/Kategori IKLH			Baik
				Meningkatnya Kualitas Lingkungan Hidup	Indeks Kualitas Lingkungan Hidup (IKLH)	74,88
					Emisi Gas Rumah Kaca	68,46
		Ketangguhan Bencana	Indeks Ketahanan Daerah			0,45
				Meningkatnya Ketahanan Daerah terhadap Bencana	Indeks Resiko Bencana (IRB)	116,55

VISI	MISI	TUJUAN	INDIKATOR TUJUAN	SASARAN	INDIKATOR SASARAN	2026
1	2	3	4	5	6	8
		Wilayah perbatasan yang kondusif dan produktif	Indeks Pengelolaan Kawasan Perbatasan			0,53
				Pengelolaan Kawasan perbatasan yang Optimal	Indeks Pengelolaan Kawasan Perbatasan	0,53

4.2. Prioritas Pembangunan Tahun 2026

Prioritas pembangunan tahunan 2026 merupakan Sinergi Kebijakan Pemerintah dan Pemerintah Daerah dalam rangka mendukung ASTA CITA. Dimana Visi : "Bersama Indonesia Maju Menuju Indonesia Emas 2045" dengan 8 Misi Asta Cita sebagai berikut :

1. Memperkokoh ideologi Pancasila, demokrasi, dan hak asasi manusia (HAM);
2. Meningkatkan lapangan kerja yang berkualitas, mendorong kewirausahaan, mengembang industry kreatif, dan melanjutkan pengembangan infrastruktur;
3. Melanjutkan hilirisasi dan industrialisasi untuk meningkatkan nilai tambah di dalam negeri;
4. Memperkuat reformasi politik, hukum, dan birokrasi, serta memperkuat pencegahan dan pemberantasan korupsi dan narkoba;
5. Memantapkan system pertahanan keamanan negara dan mendorong kemandirian bangsa melalui swasembada pangan, energi, air, ekonomi kreatif, ekonomi hijau, dan ekonomi biru;

6. Memperkuat pembangunan sumber daya manusia (SDM), sains, teknologi, Pendidikan, Kesehatan, prestasi olahraga, kesetaraan gender, serta penguatan peran perempuan, pemuda, dan penyandang disabilitas;
7. Membangun dari desa dan dari bawah untuk pemerataan ekonomi dan pemberantasan kemiskinan;
8. Memperkuat penyelarasan kehidupan yang harmonis dengan lingkungan, alam, dan budaya, serta peningkatan toleransi antarumat beragama untuk mencapai masyarakat yang adil dan Makmur.

Dengan melakukan sinkronisasi kebijakan pusat dan daerah dalam rangka :

a. Penyediaan anggaran dalam rangka menunjang prioritas nasional
b. Penyediaan anggaran berdasarkan prioritas daerah tahun 2025
c. Alokasi anggaran terkait dengan penanganan banjir, kemacetan, persampahan dan pengentasan kemiskinan seta penanganan pencemaran udara
d. Penyediaan anggaran *Mandatory Spending*
e. Penyediaan anggaran SPM
f. Penyediaan anggaran yang ditentukan oleh peraturan perundang-undangan.

4.2.1 Prioritas Pembangunan Nasional Tahun 2026

Pada tahun 2026, prioritas pembangunan nasional mengacu pada Undang-undang nomor 59 tahun 2024 tentang Rencana Pembangunan Jangka Panjang Nasional Tahun 2025-2045 dan 8 Asta Cita, 17 Program

Prioritas serta 8 program hasil terbaik cepat.

RKP 2026 akan menjadi dokumen perencanaan pada awal periode RPJMN 2025-2029, penjabaran RPJPN 2025-2045, sebagai Tahap penguatan fondasi transformasi menuju "Visi Indonesia Emas 2045 sebagai negara Nusantara Berdaulat, Maju, dan Berkelanjutan" dalam upaya untuk mewujudkannya diperlukan dasar-dasar transformasi yang kuat.

RKP 2026 disusun dengan tujuan untuk menjadi acuan dalam perencanaan, penganggaran, dan pelaksanaan pembangunan, baik oleh pemerintah pusat maupun daerah. Bagi pemerintah pusat RKP digunakan sebagai acuan penyusunan Rencana Kerja Kementerian/Lembaga, yang selanjutnya akan dituangkan dalam RUU APBN. Bagi Pemerintah Daerah, RKP 2065 digunakan sebagai acuan untuk menyusun RKPD. Arah pembangunan yang termuat dalam RKP dapat menjadi acuan bagi Badan Usaha (BUMN/Swasta) dan *Non-State Actor* untuk berpartisipasi dan berkolaborasi dalam mendukung pencapaian pembangunan nasional. Merupakan penjabaran tahun pertama dari RPJMN 2025-2029, sasaran utama pembangunan nasional yaitu :

1. Pendapatan Per Kapita setara negara maju
2. Kemiskinan menurun dan ketimpangan berkurang
3. Kepemimpinan dan pengaruh di dunia internasional meningkat
4. Peningkatan daya saing sumber daya manusia
5. Intesitas emisi GRK menurun menuju *net zero emission*

4.2.2 Prioritas Pembangunan Provinsi Kalimantan Barat Tahun 2026

Visi RPJMD Provinsi Kalimantan Barat Tahun 2025-2029 adalah **"Terwujudnya Kalimantan Barat yang Adil, Demokratis, Religius, Sejahtera dan Berwawasan Lingkungan"** yang kemudian diturunkan dalam 11 misi sebagai berikut :

1. Mewujudkan pembangunan dan peningkatan infrastruktur Kaalimantan Barat yang adil dan berkelanjutan;
2. Mewujudkan pemerataan pembangunan dari desa hingga kota;
3. Mewujudkan peningkatan Sumber Daya Manusia (SDM) Kalimantan Barat yang beriman dan bertakwa kepada Tuhan yang Maha Esa;
4. Mewujudkan Tata Pemerintahan yang demokratis, kompeten dengan prinsip Good Governance dan Good Government;
5. Mewujudkan kesejahteraan tenaga pengajar dan tenaga Kesehatan;
6. Mewujudkan perekonomian daerah yang berbasis potensi unggulan daerah serta mendukung perkembangan industry yang relevan sesuai dengan kearifan lokal;
7. Mewujudkan masyarakat yang damai dan sejahtera;
8. Memberikan kepastian hukum dan penegakan Hak Asasi Manusia (HAM) serta keadilan dan kesetaraan gender;
9. Mewujudkan peningkatan Kualitas Lingkungan Hidup dan Sumber Daya Alam (SDA);
10. Mewujudkan peningkatan Pendapatan Asli Daerah (PAD);
11. Meningkatkan pasrtisipasi generasi muda dan pengembangan ekonomi kreatif dalam pembangunan daerah.

Dalam tahapan pembangunan periode 2025 – 2029, RKPD Provinsi Kalimantan

Barat berada pada tahap **Penyiapan** : **"Penyiapan Fondasi Transformasi** guna mendukung Kalimantan Barat sebagai Beranda Depan Negara dan Pusat Industri Hijau Bernilai Tambah" dengan Isu Strategis di Provinsi Kalimantan Barat tahun 2026 adalah sebagai berikut :

1. Lingkungan Hidup dan Perubahan Iklim
2. Transformasi Ekonomi Berkelanjutan (*Green Economy & IBEI)*
3. Tata Kelola Pemerintahan
4. Konektivitas dan Aksesibilitas Pemerataan Pembangunan
5. Kualitas Kehidupan Masyarakat
6. SDM Berdaya Saing

Dengan 6 Prioritas Daerah sebagai berikut :

1. Percepatan pembangunan serta peningkatan infrastruktur secara adil dan berkelanjutan
2. Meningkatkan Kualitas SDM
3. Mewujudkan tata pemerintahan yang baik
4. Meningkatkan Gaji dan Insentif Tenaga Pengajar dan Tenaga Kesehatan
5. Kepastian Hukum dan Kesetaraan Gender
6. Meningkatkan Partisipasi Generasi Muda

Gambar 4.1.

Kerangka Ekonomi Makro Kalimantan Barat 2025-2029

Dengan Arah Kebijakan Provinsi Kalimantan Barat pada Tahun 2026 adalah :

a. Membentuk kembali UPT Pemeliharaan 1. Jalan dan Jembatan
b. Mendorong Pembiayaan lain untuk Infrastruktur (KPBU, Hibah, Pinjaman Daerah, dsb)
c. Meningkatkan kualitas infrastruktur dasar termasuk jalan, jembatan, listrik, dll
d. Meningkatkan konektivitas di daerah produksi
e. Mendorong pembangunan infrastruktur dasar yang bukan kewenangan provinsi terutama di kawasan perbatasan dan pedalaman
f. Mengoptimalkan kandungan lokal dalam pembangunan infrastruktur dasar
g. Mendorong Pengembangan Kawasan Perdesaan
h. Mendorong Riset Pengembangan Energi Baru Terbarukan beserta Implementasinya

a. Penguatkan Mekanisme Perlindungan Anak Dari Kekerasan, Eksploitasi,

Dan Perdagangan Manusia.

b. Meningkatkan Literasi Dan Numerasi
c. Peningkatan Olahraga Prestasi Dan Rekreasi
d. Peningkatan Kemajuan Budaya Dan Pelestarian Cagar Budaya
e. Peningkatan Kapasitas SDM Melalui Pendidikan Dan Pelatihan Vokasi
f. Meningkatkan pelaksanaan penanganan stunting
g. Memberikan bantuan operasional untuk SMA/ SMK Negeri dan Swasta
h. Membuka Pelatihan Kerja Informal dan Kejar Paket C
i. Pemberian Bantuan Beasiswa untuk Mahasiswa/ Pelajar berprestasi
j. Mendorong pelaksanaan Posyandu Balita dan Posyandu Lansia
k. Pelayanan Prima kenaikan gaji Tenaga Pengajar dan 1. Tenaga Kesehatan
l. Penambahan Tunjangan secara selektif berdasarkan prestasi
m. Akselerasi Satu Data Indonesia dan Kebijakan Satu Peta
n. Mengoptimalkan fungsi TIK untuk meningkatkan kinerja Pemerintahan
o. Akselerasi dan Fasilitasi Penyelesaian RTRW Kabupaten/ Kota
p. Mendorong pengembangan *Smart City* dan *Smart Village*
q. Pelayanan Prima kenaikan gaji Tenaga Pengajar dan Tenaga Kesehatan
r. Penambahan Tunjangan secara selektif berdasarkan prestasi
s. Meningkatkan Kompetensi Tenaga Pengajar dan Tenaga Kesehatan
t. Mendorong kolaborasi para pihak melalui skema Hibah dan CSR
u. Pemberian reward bagi Guru Pendamping Siswa Berprestasi
v. Memperkuat kebijakan tentang Pengelolaan SDA & Hilirisasi yg berwawasan 1. lingkungan

w. Memperkuat kebijakan peran perempuan sebagai agen perubahan sosial
x. Mendorong terwujudnya 600 Desa Inklusif
y. Menyusun Regulasi terkait Pemberdayaan Perempuan Kepala Keluarga
z. Mengintegrasikan substansi Hukum dan Kesetaraan Gender dalam Kurikulum Mulok
aa. Membentuk UPT Taman Budaya dan UPT Sertifikasi Kerja
bb. Meningkatkan sarana, prasarana & event olahraga bagi generasi muda
cc. Meningkatkan ruang kreasi generasi muda yang tersebar merata
dd. Memperkuat kelembagaan generasi muda termasuk GERAKAN PRAMUKA, KARANG TARUNA, dll
ee. Mendorong pertukaran pemuda/ pelajar/ mahasiswa dengan Negara Tetangga

4.2.3 Prioritas Pembangunan Kabupaten Bengkayang Tahun 2026

Perencanaan Pembangunan Daerah Kabupaten Bengkayang Tahun 2026 disusun dengan memperhatikan strategi dan arah kebijakan Pembangunan di Pusat dan Provinsi.

Keterpaduan Arah kebijakan antara Pusat, Provinsi dan Daerah merupakan pedoman untuk merumuskan prioritas dan sasaran pembangunan nasional serta rencana program dan kegiatan pembangunan daerah yang dilakukan melalui pendekatan politik, teknokratik, partisipatif, bottom up dan top down, holistic, integratif, Tematic dan spasial (HITS).

Pada Tahun 2026, RKPD Kabupaten Bengkayang mengusung Tema :

"PENINGKATAN SUMBER DAYA MANUSIA YANG BERDAYA SAING, PEMANFAATAN SUMBER DAYA ALAM YANG LESTARI, PEMBANGUNAN INFRASTRUKTUR DASAR YANG BERKELANJUTAN SERTA PENGUATAN EKONOMI LOKAL"

Dengan 7 Isu Strategis diantaranya :

1. Peningkatan Kualitas Infrastruktur Dasar Dan Aksesibilitas Yang Berkelanjutan
2. Penurunan Angka Kemiskinan Dan Stunting
3. Pertumbuhan Ekonomi Melalui Penguatan Daya Saing Ekonomi Lokal
4. Peningkatan Kualitas SDM Yang Berdaya Saing Dan Berinovasi
5. Peningkatan Tata Kelola Pemerintahan Dan Reformasi Birokrasi Serta Optimalisasi Pendapatan Daerah
6. Pengembangan Potensi SDA Dan Ekosistem Ketahanan Pangan
7. Optimalisasi Penyelenggaraan Pemanfaatan Ruang, Lingkungan Hidup, Ketahanan Bencana Dan Kondusifitas Wilayah

Yang kemudian dituangkan ke dalam **arah kebijakan** per prioritas sebagai berikut :

1. **Prioritas 1** : Peningkatan Kualitas Infrastruktur Dasar Dan Aksesibilitas Yang Berkelanjutan
   a. Peningkatan Kualitas Dan Kuantitas Infrastruktur Dasar Diwilayah Perdesaan, Perkotaan,Destinasi Pariwisata, Dan Kawasan Perbatasan
   b. Peningkatan Kualitas Perumahan Dan Permukiman
   c. Peningkatan Akses Layak Sanitasi Dan Air Minum
   d. Peningkatan Infrastruktur Teknologi,Informasi, Dan Kelistrikan

e. Meningkatkan Konektivitas Kecamatan Ke Jalan Utama
f. Penyediaan Sarana Prasarana Transportasi Beserta Kelengkapannya Dalam Mendukung Aksesibilitas Dan Konektivitas Perhubungan Antar Kecamatan
g. Penyediaan Rumah Layak Huni Bagi Korban Bencana Kabupaten Dan Dampak Program Pemerintah
h. Dukungan Program MBR baik dari sisi perizinan, pendataan dan subsidi
i. Optimalisasi Pengelolaan SDA Dan Ketersediaan Air Baku
j. Meningkatkan Kerja Sama Dan Kemitraan Pembangunan Antara Pemerintah Daerah, Provinsi Dan Pusat

2. **Prioritas 2** : Penurunan Angka Kemiskinan Dan Stunting
   a. Optimalisasi Peran Dan Fungsi Tkpk Untuk Mengurangi Jumlah Penduduk Miskin, Meningkatkan Kesejahteraan, Serta Mewujudkan Kesetaraan Sosial Dan Ekonomi.
   b. Optimalisasi Peran Dan Fungsi Tpps Untuk Meningkatkan Upaya Pencegahan Dan Penanganan Stunting Melalui Pendekatan Multisektoral Yang Melibatkan Bidang Kesehatan, Pendidikan, Infrastruktur, Sosial, Dan Ekonomi.
   c. Optimalisasi Penggunaan Dana Desa Dalam Mendukung Penurunan Kemiskinan, Stunting Dan Ketahanan Pangan.
3. **Prioritas 3 :** Pertumbuhan Ekonomi Melalui Penguatan Daya Saing Ekonomi Lokal
   a. Peningkatan Sarana Prasarana Di Sektor Perdagangan,

Perindustrian, Pertanian, Perkebunan, Perikanan, Peternakan

b. Meningkatkan Daya Saing Sektor Pariwisata
c. Diversifikasi Produk Pertanian, Perkebunan Dan Perikanan Serta Kualitas Dan Cadangan Pangan
d. Meningkatkan Potensi Komoditas Pertanian, Perkebunan Dan Perikanan
e. Menciptakan Iklim Investasi Yang Kondusif Dengan Dukungan Insentif Perizinan Yang Efektif Bagi Pelaku Usaha
f. Pengembangan Industri Kecil Menengah Dan Pengembangan Ekonomi Kreatif
g. Fasilitasi Hak Kekayaan Intelektual Daerah Dalam Melindungi Dan Mengembangkan Potensi Daerah
h. Dukungan Program Koperasi Merah Putih

4. **Prioritas 4** : Peningkatan Kualitas SDM Yang Berdaya Saing Dan Berinovasi
   a. Dukungan Program Makan Bergizi Gratis (MBG)
   b. Menciptakan Kesetaraan, Pemberdayaan Perempuan, Perlindungan Anak, Serta Peningkatkan Kesejahteraan Sosial Keluarga.
   c. Meningkatkan Akses Layanan, Tata Kelola, Pembiayaan Dan Kualitas Layanan Kesehatan
   d. Penyusunan RIPJPID (Rencana Induk & Peta Jalan Pemajuan Ilmu Pengetahuan & Teknologi Daerah) Untuk Menjamin Keberlangsungan Iklim Penelitian Dan Inovasi di Daerah
   e. Meningkatkan Ketersediaan Fasilitas Pendidikan

f. Pemberian Beasiswa Bagi Anak Tidak Mampu dan Anak Berprestasi
g. Pemenuhan Hak Anak Dan Responsif Gender
h. Penguatkan Mekanisme Perlindungan Anak Dari Kekerasan, Eksploitasi, Dan Perdagangan Manusia.
i. Meningkatkan Literasi Dan Numerasi

j. Peningkatan kerukunan umat beragama melalui dukungan pendanaan pembangunan rumah ibadah
k. Peningkatan Olahraga Prestasi Dan Rekreasi
l. Peningkatan Kemajuan Budaya Dan Pelestarian Cagar Budaya
m. Peningkatan Kapasitas SDM Melalui Pendidikan Dan Pelatihan Vokasi

5. **Prioritas 5** : Peningkatan Tata Kelola Pemerintahan Dan Reformasi Birokrasi Serta Optimalisasi Pendapatan Daerah
   a. Peningkatan Reformasi Birokrasi Melalui Perwujudan Kualitas Perencanaan, Penganggaran, Pelaporan, Kualitas Satu Data, Keterbukaan Dan Keamanan Informasi Daerah Serta *Smart City*
   b. Intensifikasi Pendapatan Pajak Dan Retribusi Daerah
   c. Pemantapan Kualitas Sektor Pelayanan Publik
   d. Optimalisasi Pemanfaatan Aset Daerah
   e. Pengembangan Pembiayaan Alternatif Melalui KPBU Dan CSR
   f. Peningkatkan Penataan Administrasi Kependudukan Dan Pencatatan Sipil.
   g. Penguatan Peran Dan Fungsi Kecamatan Dalam Pembangunan Desa Dan Kelurahan
   h. Peningkatan Kapasitas Dan Peran Bumdes
   i. Optimalisasi Tata Kelola Pemerintahan Desa

6. **Prioritas 6 :** Pengembangan Potensi Sumber Daya Alam dan Ekosistem Ketahanan Pangan
    a. Peningkatan Produktivitas Sektor Pertanian, Perkebunan, Peternakan Dan Perikanan
    b. Peningkatan Strategi Promosi Potensi Sumber Daya Alam
    c. Penyediaan Energi Baru Terbarukan (EBT)
    d. Meningkatkan Cadangan Pangan Dan Lumbung Pangan Daerah
    e. Penguatan Ekosistem Ketahanan Pangan
    f. Peningkatan Koordinasi Dan Sinergitas Lintas Sektor Dalam Pengelolaan Ketersediaan Dan Penanganan Rawan Pangan
7. **Prioritas 7 :** Optimalisasi Penyelenggaraan Pemanfaatan Ruang, Lingkungan Hidup, Ketahanan Bencana, dan Kondusifitas Wilayah
    a. Meningkatkan Kemampuan Sistem Pengelolaan Adaptasi Dan Mitigasi Bencana Alam
    b. Penyediaan Sarana Dan Prasarana Kebencanaan
    c. Perlindungan Dan Pengelolaan Lingkungan Hidup
    d. Optimalisasi Penyelenggaraan Pemanfaatan Ruang Kabupaten
    e. Optimalisasi Penyelenggaraan Pengolahan Persampahan
    f. Penyediaan Sarana Dan Pra Sarana Pengelolaan Sampah
    g. Optimalisasi Aksi Adaptasi Dan Mitigasi Perubahan Iklim
    h. Fasilitasi Sertifikat Kepemilikaan Lahan Bagi Masyarakat Yang Menerima Program Pemerintah
    i. Penyediaan Kajian Penetapan Kawasan Industri Untuk Mendukung Penyusunan Dokumen Tata Ruang, Investasi, Dan Pengembangan

Sentra IKM.

Keselarasan dalam target capaian makro antara Kabupaten, Provinsi dan Nasional adalah sebagai berikut :

Tabel 4.2.
Keselarasan dalam target capaian makro antara Kabupaten, Provinsi dan Nasional

No.	Indikator	Target Nasional 2026	Target Provinsi 2026	Target Kabupaten 2026
1.	Laju Pertumbuhan Ekonomi (LPE)	**5,8 – 6,3%**	**5,2 – 6,2%**	**5,08-5,36**
2.	PDRB Per Kapita (Juta)	**5.870 (GNI per Kapita US$)**	**61,1 – 62,8**	**47,15**
3.	Tingkat Pengangguran Terbuka (TPT)	**4,44 – 4,96%**	**4,4 – 4,75%**	**2,75**
4.	Rasio Gini	**0,377 – 0,380**	**0,292 – 0,302%**	**0,248**
5.	Indeks Pembangunan Manusia (IPM)	**75,98%**	**71,80 – 74,31 %**	**71,45%**
6.	Tingkat Kemiskinan	**6,5 – 7,50%**	**4,75 – 5,75 %**	**5,70 - 5,87%**
7.	Penurunan Emisi GRK	**37,14%**	**66,94 – 70,38%**	**68,46%**
8.	Indeks Kualitas Lingkungan Hidup Daerah (IKLHD)	**76,67**	**77,65**	**74,88**

Prioritas dan Fokus Arah Kebijakan Pembangunan Daerah Kabupaten Bengkayang Tahun 2026 diselaraskan dengan RPJPN Tahun 2025-2045, RPJMN Tahun 2025-2029, RPJPD Provinsi Kalimantan Barat Tahun 2025-2029, Rancangan RPJMD Provinsi Kalimantan Barat Tahun 2025-2029,RPJPD

Kabupaten Bengkayang Tahun 2025-2029 dan Rancangan RPJMD Kabupaten Bengkayang Tahun 2025-2029 dan mendukung prioritas pembangunan Nasional dan Provinsi Kalimantan Barat Tahun 2026 serta mampu menjawab permasalahan dan isu strategis Daerah.

TABEL 4.3.
DAFTAR KESELARASAN KEGIATAN PRIORITAS UTAMA TAHUN 2026 DENGAN PRIORITAS NASIONAL

No.	PRIORITAS NASIONAL	KEGIATAN PRIORITAS UTAMA	DUKUNGAN PROGRAM/KEGIATAN/SUB KEGIATAN DAERAH DALAM RKPD 2026			PERANGKAT DAERAH PENANGGUNG JAWAB
1	Prioritas Nasional 1	Penguatan Pers dan Media Massa yang Bertanggung jawab, Edukatif, Jujur, Objektif, dan Sehat Industri (BEJO'S)	PROGRAM PENGELOLAAN INFORMASI DAN KOMUNIKASI PUBLIK	Pengelolaan Informasi dan Komunikasi Publik Pemerintah Daerah Kabupaten/Kota	Relasi Media	DINAS KOMUNIKASI DAN INFORMATIKA
			PROGRAM PENGELOLAAN INFORMASI DAN KOMUNIKASI PUBLIK	Pengelolaan Informasi dan Komunikasi Publik Pemerintah Daerah Kabupaten/Kota	Pengelolaan Informasi dan Komunikasi Publik Pemerintah Daerah Kabupaten/Kota	DINAS KOMUNIKASI DAN INFORMATIKA
			PROGRAM PENGELOLAAN INFORMASI DAN KOMUNIKASI PUBLIK	Pengelolaan Informasi dan Komunikasi Publik Pemerintah Daerah Kabupaten/Kota	Kemitraan Komunikasi dengan Komunitas Informasi Masyarakat	DINAS KOMUNIKASI DAN INFORMATIKA
			PROGRAM PENGELOLAAN INFORMASI DAN KOMUNIKASI PUBLIK	Pengelolaan Informasi dan Komunikasi Publik Pemerintah Daerah Kabupaten/Kota	Pelayanan Informasi Publik	DINAS KOMUNIKASI DAN INFORMATIKA
2	Prioritas Nasional 2	Pengembangan Kawasan Sentra Produksi Pangan (KSPP)/Lumbung Pangan Lainnya	PROGRAM PENANGANAN KERAWANAN PANGAN	Penanganan Kerawanan Pangan Kewenangan Kabupaten/Kota	Pelaksanaan Pengadaan, Pengelolaan, dan Penyaluran Cadangan Pangan pada Kerawanan	DINAS KETAHANAN PANGAN DAN PERTANIAN

No.	PRIORITAS NASIONAL	KEGIATAN PRIORITAS UTAMA	DUKUNGAN PROGRAM/KEGIATAN/SUB KEGIATAN DAERAH DALAM RKPD 2026			PERANGKAT DAERAH PENANGGUNG JAWAB
					Pangan yang Mencakup dalam 1 (satu) Daerah Kabupaten/Kota	
		Pengembangan Pangan Hewani	PROGRAM PENGENDALIAN KESEHATAN HEWAN DAN KESEHATAN MASYARAKAT VETERINER	Penerapan dan Pengawasan Persyaratan Teknis Kesejahteraan Hewan	Pembinaan Penerapan Kesejahteraan Hewan pada Unit Usaha	DINAS KETAHANAN PANGAN DAN PERTANIAN
		Pengembangan Pangan Lokal dan Nabati	PROGRAM PENYULUHAN PERTANIAN	Pelaksanaan Penyuluhan Pertanian	Pengembangan Kapasitas Kelembagaan Petani di Kecamatan dan Desa	DINAS KETAHANAN PANGAN DAN PERTANIAN
		Konservasi Sumber Daya Air	PROGRAM PENGELOLAAN SUMBER DAYA AIR (SDA)	Pengembangan dan Pengelolaan Sistem Irigasi Primer dan Sekunder pada Daerah Irigasi yang Luasnya di Bawah 1000 Ha dalam 1 (Satu) Daerah Kabupaten/Kota	Pembangunan Jaringan Irigasi Permukaan	DINAS PEKERJAAN UMUM DAN TATARUANG
		Pengembangan SPAM Terintegrasi Hulu ke Hilir	PROGRAM PENGELOLAAN DAN PENGEMBANGAN SISTEM PENYEDIAAN AIR MINUM	Pengelolaan dan Pengembangan Sistem Penyediaan Air Minum (SPAM) di Daerah Kabupaten/Kota	Pembangunan Sistem Penyediaan Air Minum (SPAM) Jaringan Perpipaan	DINAS PEKERJAAN UMUM DAN TATARUANG
		Perubahan Perilaku dan Penguatan	PROGRAM PENGELOLAAN PERSAMPAHAN	Pengelolaan Sampah	Peningkatan Peran Serta Masyarakat	DINAS PERUMAHAN RAKYAT DAN KAWASAN

No.	PRIORITAS NASIONAL	KEGIATAN PRIORITAS UTAMA	DUKUNGAN PROGRAM/KEGIATAN/SUB KEGIATAN DAERAH DALAM RKPD 2026			PERANGKAT DAERAH PENANGGUNG JAWAB
		Tata Kelola Persampahan			dalam Pengelolaan Persampahan	PERMUKIMAN, PERTANAHAN DAN LINGKUNGAN HIDUP
		Peningkatan Pengumpulan dan Pengolahan Sampah serta Pemrosesan residu di TPA/LUR	PROGRAM PENGELOLAAN PERSAMPAHAN	Pengelolaan Sampah	Pengurangan sampah melalui pendauran ulang sampah	DINAS PERUMAHAN RAKYAT DAN KAWASAN PERMUKIMAN, PERTANAHAN DAN LINGKUNGAN HIDUP
3	Prioritas Nasional 3	Pembangunan Infrastruktur Jaringan Ketenagalistrikan dan Digitalisasinya				
		Pengembangan dan Peningkatan Ekosistem Digital				
		Penguatan Ekosistem Aplikasi dan Gim	PROGRAM PENGELOLAAN APLIKASI INFORMATIKA	Pengelolaan E-government di Lingkup Pemerintah Daerah Kabupaten/Kota	Koordinasi pembangunan dan/atau pengembangan Aplikasi Khusus yang sesuai dengan arsitektur dan peta rencana SPBE pemerintah daerah, serta pemanfaatan Aplikasi Umum SPBE	DINAS KOMUNIKASI DAN INFORMATIKA
		Pengembangan Koperasi Sektor Produksi	PROGRAM PENGEMBANGAN UMKM	Pengembangan Usaha Mikro dengan Orientasi Peningkatan Skala Usaha Menjadi Usaha Kecil	Pengembangan Usaha Mikro	DINAS KOPERASI, UKM, TRANMIGRASI DAN TENAGA KERJA

No.	PRIORITAS NASIONAL	KEGIATAN PRIORITAS UTAMA	DUKUNGAN PROGRAM/KEGIATAN/SUB KEGIATAN DAERAH DALAM RKPD 2026			PERANGKAT DAERAH PENANGGUNG JAWAB
4	Prioritas Nasional 4	Perluasan Layanan Pendidikan Anak Usia Dini	PROGRAM PENGELOLAAN PENDIDIKAN	Pengelolaan Pendidikan Anak Usia Dini (PAUD)	Pembangunan Sarana, Prasarana dan Utilitas PAUD	DINAS PENDIDIKAN DAN KEBUDAYAAN
			PROGRAM PENGELOLAAN PENDIDIKAN	Pengelolaan Pendidikan Anak Usia Dini (PAUD)	Pengadaan Perlengkapan PAUD	DINAS PENDIDIKAN DAN KEBUDAYAAN
			PROGRAM PENGELOLAAN PENDIDIKAN	Pengelolaan Pendidikan Anak Usia Dini (PAUD)	Penyediaan Biaya Personil Peserta Didik PAUD	DINAS PENDIDIKAN DAN KEBUDAYAAN
			PROGRAM PENGELOLAAN PENDIDIKAN	Pengelolaan Pendidikan Anak Usia Dini (PAUD)	Penyediaan Pendidik dan Tenaga Kependidikan bagi Satuan PAUD	DINAS PENDIDIKAN DAN KEBUDAYAAN
			PROGRAM PENGELOLAAN PENDIDIKAN	Pengelolaan Pendidikan Anak Usia Dini (PAUD)	Pengembangan Karir Pendidik dan Tenaga Kependidikan pada Satuan Pendidikan PAUD	DINAS PENDIDIKAN DAN KEBUDAYAAN
			PROGRAM PENGELOLAAN PENDIDIKAN	Pengelolaan Pendidikan Anak Usia Dini (PAUD)	Pengelolaan Dana BOP PAUD	DINAS PENDIDIKAN DAN KEBUDAYAAN
		Revitalisasi Sarana dan Prasarana Sekolah dan Madrasah yang Berkualitas	PROGRAM PENGELOLAAN PENDIDIKAN	Pengelolaan Pendidikan Nonformal/Kesetaraan	Pembangunan Sarana, Prasarana dan Utilitas Pendidikan Non Formal	DINAS PENDIDIKAN DAN KEBUDAYAAN
		Pencegahan dan Penanganan Anak Tidak Sekolah	PROGRAM PENGELOLAAN PENDIDIKAN	Pengelolaan Pendidikan Sekolah Menengah Pertama	Peningkatan Kapasitas Pengelolaan Dana BOS Sekolah Menengah Pertama	DINAS PENDIDIKAN DAN KEBUDAYAAN

No.	PRIORITAS NASIONAL	KEGIATAN PRIORITAS UTAMA	DUKUNGAN PROGRAM/KEGIATAN/SUB KEGIATAN DAERAH DALAM RKPD 2026			PERANGKAT DAERAH PENANGGUNG JAWAB
		Pembangunan dan Penyelenggaraan Sekolah Unggul				
		Restrukturisasi kewenangan pengelolaan guru meliputi formasi, rekrutmen, pengangkatan, dan penempatan, mobilitas, pembinaan karier profesional (e.g. Pelatihan, in-service training), perlindungan hukum, dan kesejahteraan berbasis kinerja	PROGRAM PENGELOLAAN PENDIDIKAN	Pengelolaan Pendidikan Sekolah Dasar	Fasilitasi Komunitas Belajar Pendidik dan Tenaga Kependidikan	DINAS PENDIDIKAN DAN KEBUDAYAAN
		Peningkatan relevansi dan Perluasan Akses Pendidikan Tinggi	PROGRAM PEMERINTAHAN DAN KESEJAHTERAAN RAKYAT	Pelaksanaan Kebijakan Kesejahteraan Rakyat	Pelaksanaan Kebijakan, Evaluasi, dan Capaian Kinerja Terkait Kesejahteraan Masyarakat	SEKRETARIAT DERAH
		Peningkatan Fungsi Intermediasi dan Layanan Pemanfaatan Iptek dan Inovasi	PROGRAM RISET DAN INOVASI DAERAH	Penelitian, Pengembangan, Pengkajian, dan Penerapan	Fasilitasi dan pembinaan pelaksanaan penelitian, pengembangan, pengkajian, dan penerapan	BADAN RISET, INOVASI DAN PERENCANAAN PEMBANGUNAN DAERAH
			PROGRAM PENGELOLAAN PENDIDIKAN	Pengelolaan Pendidikan Sekolah Dasar	Pembinaan Penggunaan Teknologi, Informasi dan	DINAS PENDIDIKAN DAN KEBUDAYAAN

No.	PRIORITAS NASIONAL	KEGIATAN PRIORITAS UTAMA	DUKUNGAN PROGRAM/KEGIATAN/SUB KEGIATAN DAERAH DALAM RKPD 2026			PERANGKAT DAERAH PENANGGUNG JAWAB
					Komunikasi (TIK) untuk Pendidikan	
			PROGRAM PENGELOLAAN PENDIDIKAN	Pengelolaan Pendidikan Sekolah Dasar	Pengembangan konten digital untuk pendidikan	DINAS PENDIDIKAN DAN KEBUDAYAAN
			PROGRAM PENGELOLAAN PENDIDIKAN	Pengelolaan Pendidikan Sekolah Dasar	Penyediaan infrastruktur TIK	DINAS PENDIDIKAN DAN KEBUDAYAAN
			PROGRAM PENGELOLAAN PENDIDIKAN	Pengelolaan Pendidikan Nonformal/Kesetaraan	Pembinaan Penggunaan Teknologi, Informasi dan Komunikasi (TIK) untuk Pendidikan	DINAS PENDIDIKAN DAN KEBUDAYAAN
			PROGRAM PENGELOLAAN PENDIDIKAN	Pengelolaan Pendidikan Nonformal/Kesetaraan	Pengembangan konten digital untuk pendidikan	DINAS PENDIDIKAN DAN KEBUDAYAAN
			PROGRAM PENGELOLAAN PENDIDIKAN	Pengelolaan Pendidikan Nonformal/Kesetaraan	Penyediaan infrastruktur TIK	DINAS PENDIDIKAN DAN KEBUDAYAAN
		Penurunan kematian Ibu dan Anak	PROGRAM PEMENUHAN UPAYA KESEHATAN PERORANGAN DAN UPAYA KESEHATAN MASYARAKAT	Penyediaan Layanan Kesehatan untuk UKM dan UKP Rujukan Tingkat Daerah Kabupaten/Kota	Pengelolaan upaya kesehatan Ibu dan Anak	DINAS KESEHATAN, PENGENDALIAN PENDUDUK DAN KELUARGA BERENCANA
		Pencegahan dan Penurunan Stunting	PROGRAM PEMBERDAYAAN DAN PENINGKATAN KELUARGA SEJAHTERA (KS)	Pelaksanaan dan Peningkatan Peran Serta Organisasi Kemasyarakatan Tingkat Daerah Kabupaten/ Kota dalam Pembangunan Keluarga Melalui Pembinaan Ketahanan	Pendampingan Keluarga Berisiko Stunting (Termasuk remaja Calon Pengantin/Calon PUS, Ibu Hamil, Pasca salin/kelahiran, Baduta/Balita)	DINAS SOSIAL, PEMBERDAYAAN PEREMPUAN, DAN PERLINDUNGAN ANAK

No.	PRIORITAS NASIONAL	KEGIATAN PRIORITAS UTAMA	DUKUNGAN PROGRAM/KEGIATAN/SUB KEGIATAN DAERAH DALAM RKPD 2026			PERANGKAT DAERAH PENANGGUNG JAWAB
				dan Kesejahteraan Keluarga		
		Penyelenggaraan Pemeriksaan Kesehatan Gratis	PROGRAM PEMENUHAN UPAYA KESEHATAN PERORANGAN DAN UPAYA KESEHATAN MASYARAKAT	Penyediaan Layanan Kesehatan untuk UKM dan UKP Rujukan Tingkat Daerah Kabupaten/Kota	Pengelolaan Jaminan Kesehatan Masyarakat	DINAS KESEHATAN, PENGENDALIAN PENDUDUK DAN KELUARGA BERENCANA
		Penuntasan TBC	PROGRAM PEMENUHAN UPAYA KESEHATAN PERORANGAN DAN UPAYA KESEHATAN MASYARAKAT	Penyediaan Layanan Kesehatan untuk UKM dan UKP Rujukan Tingkat Daerah Kabupaten/Kota	Pengelolaan Pelayanan Kesehatan Orang Terduga Tuberkulosis	DINAS KESEHATAN, PENGENDALIAN PENDUDUK DAN KELUARGA BERENCANA
		Pemberian Makan Bergizi untuk Siswa, Santri, Ibu Hamil, Ibu Menyusui, dan Ballita	PROGRAM PEMENUHAN UPAYA KESEHATAN PERORANGAN DAN UPAYA KESEHATAN MASYARAKAT	Penyediaan Layanan Kesehatan untuk UKM dan UKP Rujukan Tingkat Daerah Kabupaten/Kota	Pengelolaan Pelayanan Kesehatan Gizi Masyarakat	DINAS KESEHATAN, PENGENDALIAN PENDUDUK DAN KELUARGA BERENCANA
		Penguatan Ekosistem Pendukung Pemberian Makanan Bergizi				
		Eliminasi Penyakit Kusta & Schistosomiasis				
		Investasi Pelayanan Kesehatan Primer	PROGRAM PEMENUHAN UPAYA KESEHATAN PERORANGAN DAN UPAYA KESEHATAN MASYARAKAT	Penyediaan Layanan Kesehatan untuk UKM dan UKP Rujukan Tingkat Daerah Kabupaten/Kota	Pelayanan Kesehatan Penyakit Menular dan Tidak Menular	DINAS KESEHATAN, PENGENDALIAN PENDUDUK DAN KELUARGA BERENCANA

No.	PRIORITAS NASIONAL	KEGIATAN PRIORITAS UTAMA	DUKUNGAN PROGRAM/KEGIATAN/SUB KEGIATAN DAERAH DALAM RKPD 2026			PERANGKAT DAERAH PENANGGUNG JAWAB
		Pembangunan RS Lengkap Berkualitas di Kabupaten/Kota dan Pengembangan Pelayanan Kesehatan Bergerak dan Daerah Sulit Akses	PROGRAM PEMENUHAN UPAYA KESEHATAN PERORANGAN DAN UPAYA KESEHATAN MASYARAKAT	Penyediaan Layanan Kesehatan untuk UKM dan UKP Rujukan Tingkat Daerah Kabupaten/Kota	Pembangunan Rumah Sakit beserta Sarana dan Prasarana Pendukungnya	DINAS KESEHATAN, PENGENDALIAN PENDUDUK DAN KELUARGA BERENCANA
		Produksi dan Pendayagunaan SDM Kesehatan	PROGRAM PENINGKATAN KAPASITAS SUMBER DAYA MANUSIA KESEHATAN	Pengembangan Mutu dan Peningkatan Kompetensi Teknis Sumber Daya Manusia Kesehatan Tingkat Daerah Kabupaten/Kota	Pengembangan Mutu dan Peningkatan Kompetensi Teknis Sumber Daya Manusia Kesehatan Tingkat Daerah Kabupaten/Kota	DINAS KESEHATAN, PENGENDALIAN PENDUDUK DAN KELUARGA BERENCANA
5	Prioritas Nasional 5	Pengembangan Hilirisasi Nikel				
		Pengembangan Hilirisasi Tembaga				
6	Prioritas Nasional 6	Penyaluran Bantuan Sosial Adaptif dan Subsidi tepat Sasaran melalui Kartu Kesejahteraan	PROGRAM PERLINDUNGAN DAN JAMINAN SOSIAL	Pengelolaan Data Fakir Miskin Cakupan Daerah Kabupaten/Kota	Fasilitasi Bantuan Sosial Kesejahteraan Keluarga	DINAS SOSIAL, PEMBERDAYAAN PEREMPUAN, DAN PERLINDUNGAN ANAK
		Peningkatan Daya saing melalui Kartu Usaha Produktif				
		Peningkatan Kemandirian melalui Kartu Usaha Afirmatif				

No.	PRIORITAS NASIONAL	KEGIATAN PRIORITAS UTAMA	DUKUNGAN PROGRAM/KEGIATAN/SUB KEGIATAN DAERAH DALAM RKPD 2026			PERANGKAT DAERAH PENANGGUNG JAWAB
		Perencanaan dan Pembangunan Kawasan, serta Pemindahan ke Ibu Kota Nusantara				
		Fasilitasi Penyediaan Perumahan Terintegrasi dengan PSU	PROGRAM PENINGKATAN PRASARANA, SARANA DAN UTILITAS UMUM (PSU)	Urusan Penyelenggaraan PSU Perumahan	Penyediaan Prasarana, Sarana, dan Utilitas Umum di Perumahan	DINAS PERUMAHAN RAKYAT DAN KAWASAN PERMUKIMAN, PERTANAHAN DAN LINGKUNGAN HIDUP
		Pemenuhan Layanan Dasar dan Infrastruktur Desa				
7	Prioritas Nasional 7	Pencegahan Tindak Pidana Korupsi	PROGRAM PENYELENGGARAAN PENGAWASAN	Penyelenggaraan Pengawasan Internal	Pengawasan Kinerja Pemerintah Daerah	INSPEKTORAT
			PROGRAM PENYELENGGARAAN PENGAWASAN	Penyelenggaraan Pengawasan Internal	Pengawasan Keuangan Pemerintah Daerah	INSPEKTORAT
			PROGRAM PENYELENGGARAAN PENGAWASAN	Penyelenggaraan Pengawasan Internal	Reviu Laporan Kinerja	INSPEKTORAT
			PROGRAM PENYELENGGARAAN PENGAWASAN	Penyelenggaraan Pengawasan Internal	Reviu Laporan Keuangan	INSPEKTORAT
			PROGRAM PENYELENGGARAAN PENGAWASAN	Penyelenggaraan Pengawasan Internal	Pengawasan Desa	INSPEKTORAT
		Peningkatan Kesejahteraan ASN melalui Penerapan Konsep Total Reward Berbasis Kinerja ASN	PROGRAM KEPEGAWAIAN DAERAH	Penilaian dan Evaluasi Kinerja Aparatur	Pengelolaan Pemberian Penghargaan bagi Pegawai	BADAN KEPEGAWAIAN DAN PENGEMBANGAN SUMBER DAYA MANUSIA

No.	PRIORITAS NASIONAL	KEGIATAN PRIORITAS UTAMA	DUKUNGAN PROGRAM/KEGIATAN/SUB KEGIATAN DAERAH DALAM RKPD 2026			PERANGKAT DAERAH PENANGGUNG JAWAB
			PROGRAM KEPEGAWAIAN DAERAH	Penilaian dan Evaluasi Kinerja Aparatur	Pengelolaan Tanda Jasa bagi Pegawai	BADAN KEPEGAWAIAN DAN PENGEMBANGAN SUMBER DAYA MANUSIA
		Transformasi Digital Layanan Publik Prioritas	PROGRAM PENGELOLAAN APLIKASI INFORMATIKA	Pengelolaan E-government di Lingkup Pemerintah Daerah Kabupaten/Kota	Koordinasi pemanfaatan Portal Pelayanan Pemerintah Daerah yang terintegrasi	DINAS KOMUNIKASI DAN INFORMATIKA
		Ekstensifikasi dan Intensifikasi Penerimaan Perpajakan	PROGRAM PENGELOLAAN PENDAPATAN DAERAH	Kegiatan Pengelolaan Pendapatan Daerah	Perencanaan Pengelolaan Pajak Daerah	BAPENDA
			PROGRAM PENGELOLAAN PENDAPATAN DAERAH	Kegiatan Pengelolaan Pendapatan Daerah	Analisa dan Pengembangan Pajak Daerah, serta Penyusunan Kebijakan Pajak Daerah	BAPENDA
			PROGRAM PENGELOLAAN PENDAPATAN DAERAH	Kegiatan Pengelolaan Pendapatan Daerah	Penyuluhan dan Penyebarluasan Kebijakan Pajak Daerah	BAPENDA
			PROGRAM PENGELOLAAN PENDAPATAN DAERAH	Kegiatan Pengelolaan Pendapatan Daerah	Penyediaan Sarana dan Prasarana Pengelolaan Pajak Daerah	BAPENDA
			PROGRAM PENGELOLAAN PENDAPATAN DAERAH	Kegiatan Pengelolaan Pendapatan Daerah	Pendataan dan Pendaftaran Objek Pajak Daerah	BAPENDA
			PROGRAM PENGELOLAAN	Kegiatan Pengelolaan Pendapatan Daerah	Pengolahan, Pemeliharaan, dan	BAPENDA

No.	PRIORITAS NASIONAL	KEGIATAN PRIORITAS UTAMA	DUKUNGAN PROGRAM/KEGIATAN/SUB KEGIATAN DAERAH DALAM RKPD 2026			PERANGKAT DAERAH PENANGGUNG JAWAB
			PENDAPATAN DAERAH		Pelaporan Basis Data Pajak Daerah	
			PROGRAM PENGELOLAAN PENDAPATAN DAERAH	Kegiatan Pengelolaan Pendapatan Daerah	Penilaian Pajak Bumi dan Bangunan Perdesaan dan Perkotaan (PBBP2) serta Bea Perolehan Hak atas Tanah dan Bangunan (BPHTB)	BAPENDA
			PROGRAM PENGELOLAAN PENDAPATAN DAERAH	Kegiatan Pengelolaan Pendapatan Daerah	Penetapan Wajib Pajak Daerah	BAPENDA
			PROGRAM PENGELOLAAN PENDAPATAN DAERAH	Kegiatan Pengelolaan Pendapatan Daerah	Penelitian dan Verifikasi Data Pelaporan Pajak Daerah	BAPENDA
8	Prioritas Nasional 8	Penguatan Karakter dan Jati Diri Bangsa	PROGRAM PENGUATAN IDEOLOGI PANCASILA DAN KARAKTER KEBANGSAAN	Perumusan Kebijakan Teknis dan Pemantapan Pelaksanaan Bidang Ideologi Pancasila dan Karakter Kebangsaan	Pelaksanaan Kebijakan di Bidang Ideologi Wawasan Kebangsaan, Bela Negara, Karakter Bangsa, Pembauran Kebangsaan, Bineka Tunggal Ika dan Sejarah Kebangsaan	BADAN KESATUAN BANGSA DAN POLITIK
		Pemanfaatan Khazanah Budaya dan Pengembangan	PROGRAM PENGEMBANGAN KEBUDAYAAN	Pelestarian Kesenian Tradisional yang Masyarakat Pelakunya dalam Daerah Kabupaten/Kota	Pelindungan, Pengembangan, Pemanfaatan Objek Pemajuan Tradisi Budaya	DINAS PENDIDIKAN DAN KEBUDAYAAN

No.	PRIORITAS NASIONAL	KEGIATAN PRIORITAS UTAMA	DUKUNGAN PROGRAM/KEGIATAN/SUB KEGIATAN DAERAH DALAM RKPD 2026			PERANGKAT DAERAH PENANGGUNG JAWAB
		Kawasan Pemajuan Kebudayaan				
			PROGRAM PENGEMBANGAN KEBUDAYAAN	Pelestarian Kesenian Tradisional yang Masyarakat Pelakunya dalam Daerah Kabupaten/Kota	Pembinaan Sumber Daya Manusia, Lembaga, dan Pranata Kebudayaan	DINAS PENDIDIKAN DAN KEBUDAYAAN
			PROGRAM PENGEMBANGAN KEBUDAYAAN	Pelestarian Kesenian Tradisional yang Masyarakat Pelakunya dalam Daerah Kabupaten/Kota	Pelindungan, Pengembangan, Pemanfaatan Objek Pemajuan Tradisi Budaya	DINAS PENDIDIKAN DAN KEBUDAYAAN
			PROGRAM PENGEMBANGAN KEBUDAYAAN	Pelestarian Kesenian Tradisional yang Masyarakat Pelakunya dalam Daerah Kabupaten/Kota	Pemberian Penghargaan kepada Pihak yang Berprestasi atau Berkontribusi Luar Biasa Sesuai dengan Prestasi dan Kontribusinya dalam Pemajuan Kebudayaan	DINAS PENDIDIKAN DAN KEBUDAYAAN
		Peningkatan Ketahanan Iklim Pesisir dan Laut				

BAB V

RENCANA KERJA DAN PENDANAAN DAERAH

BADAN PERENCANAAN PEMBANGUNAN, RISET DAN INOVASI DAERAH

KABUPATEN BENGKAYANG

BAB.V
RENCANA KERJA DAN PENDANAAN DAERAH

Rencana Kerja Pemerintah Daerah Kabupaten Bengkayang Tahun 2026 memuat program-program prioritas yang akan dilaksanakan oleh perangkat daerah yang berfungsi sebagai pelaksana urusan daerah yang meliputi urusan wajib yang berkaitan dengan pelayanan dasar, urusan wajib yang tidak berkaitan dengan pelayanan dasar, urusan pemerintahan pilihan, serta urusan pendukung urusan pemerintahan.

Program Prioritas Pembangunan Kabupaten Bengkayang Tahun 2026 diselaraskan denganpelaksanaan urusan wajib dan urusan pilihan sesuai dengan amanat dari Undang-undang Nomor 23 tahun 2014 tentang Pemerintahan Daerah serta berpedoman kepada Peraturan Menteri Dalam Negeri Nomor 90 Tahun 2019 tentang Klasifikasi, Kodefikasi dan Nomenklatur Perencanaan Pembangunan dan Keuangan Daerah Pedoman Pengelolaan Keuangan Daerah Pelaksanaannya didukung dengan pelaksanaan program yang dilaksanakan oleh perangkat daerah yang merupakan unsur pendukung dan unsur penunjang urusan pemerintahan.

5.1. Rencana Kerja

Implementasi program, kegiatan, dan sub kegiatan memperhatikan urgensi dan kapasitas kemampuan keuangan daerah, Program prioritas pembangunan daerah tahun 2026 merupakan tahun pertama pelaksanaan

RPJMD Tahun 2025 – 2029 dengan arah kebijakan pada "Peningkatan Kapasitas Sumber Daya Manusia, Layanan Dasar Pendidikan dan Kesehatan, Akses Infrastruktur, Serta Tata Kelola Pemerintahan yang Akuntabel dan Transparan".

5.2. Pendanaan Daerah

Kemampuan Keuangan Daerah merupakan kemampuan Pemerintah Daerah dalam membiayai penyelenggaraan pemerintahan daerahnya, yang harapannya tingkat ketergantungan kepada pemerintah pusat mempunyai proporsi yang semakin mengecil dan Pendapatan Asli Daerah (PAD) harus menjadi bagian terbesar dalam memobilisasi dana penyelenggaraan pemerintah daerah. Pada tahun 2026 pendapatan Daerah Kabupaten Bengkayang di proyeksikan sebesar Rp. 1.203.420.105.345,- yang terdiri dari : Pendapatan Asli Daerah sebesar Rp.98.330.947.000,- dan Pendapatan Transfer sebesar Rp.1.105.089.158.345,-.

Dengan terbitnya Inpres Nomor 1 Tahun 2025 tentang Efisiensi Belanja Dalam Pelaksanaan Anggaran Pendapatan dan Belanja Negara dan Anggaran Pendapatan dan Belanja Daerah Tahun Anggaran 2025, yang mengisyaratkan untuk memfokuskan alokasi angagran belanja pada target kinerja pelayanan publik, mengurangi belanja yang bersifat pendukung dan tidak memiliki output yang terukur serta lebih selektif dalam memberikan hibah langsung baik dalam bentuk uang, barang, maupun jasa. Sehingga Belanja daerah tetap harus diprioritaskan untuk mendanai urusan wajib terkait pelayanan dasar yang ditetapkan melalui Peraturan Menteri Dalam Negeri Nomor 59 Tahun 2021 tentang Penerapan Standar Pelayanan Minimal. Belanja daerah tersebut juga harus mendukung target capaian prioritas pembangunan nasional Tahun 2026 sesuai dengan kewenangan masing-masing tingkatan pemerintah daerah.

Sehubungan dengan hal tersebut, perencanaan belanja program, kegiatan dan sub kegiatan dalam RKPD Tahun 2026 ini harus lebih fokus terhadap kegiatan yang berorientasi produktif dan memiliki manfaat untuk meningkatkan kualitas sumber daya manusia, pelayanan publik, serta dalam rangka penguatan ekonomi di Kabupaten Bengkayang.

5.3. Program dan Kegiatan Prioritas Pembangunan Tahun 2026

Berdasarkan pada kebijakan umum serta arah dan prioritas pembangunan Daerah Kabupaten Bengkayang Tahun 2026, maka Rencana program dan kegiatan Daerah tahun 2026 yang merupakan formulasi dari hasil rangkaian pembahasan substansi program, kegiatan dan sub kegiatan yang telah dilakukan melalui mekanisme tahapan penyusunan RKPD Kabupaten Bengkayang yang akan menjadi prioritas Daerah pada tahun 2026 akan disesuaikan dengan Kemampuan Keuangan Daerah.

Rencana Program, Kegiatan dan Sub kegiatan prioritas perangkat kerja Kabupaten Bengkayang yang disajikan pada tabel berikut ini berdasarkan evaluasi pembangunan tahunan yang disampaikan oleh setiap perangkat daerah, berikut ini disajikan rencana program, kegiatan dan sub kegiatan prioritas 44 Perangkat Daerah pada lampiran belakang dokumen ini.

PENETAPAN RENCANA KERJA ORGANISASI PERANGKAT DAERAH (RENJA OPD)
KAB. BENGKAYANG
TAHUN 2026

NO	KODE	URUSAN / BIDANG URUSAN / PROGRAM / KEGIATAN / SUB KEGIATAN	INDIKATOR PROGRAM / KEGIATAN / SUB KEGIATAN	TARGET AKHIR PERIODE RENSTRA OPD	REALISASI CAPAIAN RENJA OPD TAHUN 2024	PRAKIRAAN CAPAIAN TARGET RENJA OPD TAHUN 2025	CAPAIAN KINERJA DAN KERANGKA PENDANAAN						KELOMPOK SASARAN	PRAKIRAAN MAJU RENCANA TAHUN 2027		PERANGKAT DAERAH PENANGGUNG JAWAB
							TARGET 2026	PAGU INDIKATIF (Rp)	LOKASI	SUMBER DANA	PRIORITAS			TARGET	PAGU INDIKATIF (Rp)	
											NASIONAL	DAERAH				
1	2	3	4	5	6	7	8	9	10	11	12	13	14	15	16	17
		DINAS PENDIDIKAN DAN KEBUDAYAAN						**392.866.340.766,00**							**456.171.764.147,90**	
	1	**URUSAN PEMERINTAHAN WAJIB YANG BERKAITAN DENGAN PELAYANAN DASAR**						**391.532.965.766,00**							**453.924.109.147,90**	
	1.01	**URUSAN PEMERINTAHAN BIDANG PENDIDIKAN**						**391.532.965.766,00**							**453.924.109.147,90**	
1.	**1.01.01**	**PROGRAM PENUNJANG URUSAN PEMERINTAHAN DAERAH KABUPATEN/KOTA**	***Nilai AKIP***	**-**			**100 %**	**319.157.261.766,00**						**-**	**354.815.287.284,90**	
	1.01.01.2.01	Perencanaan, Penganggaran, dan Evaluasi Kinerja Perangkat Daerah	-	-			-	0,00			Memperkuat pembangunan sumber daya manusia (SDM), sains, teknologi, pendidikan, kesehatan, prestasi olahraga, kesetaraan gender, serta penguatan peran perempuan, pemuda (generasi milenial dan generasi Z), dan penyandang disabilitas.	Meningkatkan Kualitas SDM, Kualitas Kehidupan Masyarakat, dan Kesetaraan Gender PENINGKATAN KUALITAS SDM YANG BERDAYA SAING DAN BERINOVASI	Dinas Pendidikan dan Kebudayaan Beserta Satuan Pendidikan	-	1.215.000.000,00	DINAS PENDIDIKAN DAN KEBUDAYAAN
	1.01.01.2.01.0001	Penyusunan Dokumen Perencanaan Perangkat Daerah														

NO	KODE	URUSAN / BIDANG URUSAN / PROGRAM / KEGIATAN / SUB KEGIATAN	INDIKATOR PROGRAM / KEGIATAN / SUB KEGIATAN	TARGET AKHIR PERIODE RENSTRA OPD	REALISASI CAPAIAN RENJA OPD TAHUN 2024	PRAKIRAAN CAPAIAN TARGET RENJA OPD TAHUN 2025	CAPAIAN KINERJA DAN KERANGKA PENDANAAN						KELOMPOK SASARAN	PRAKIRAAN MAJU RENCANA TAHUN 2027		PERANGKAT DAERAH PENANGGUNG JAWAB
							TARGET 2026	PAGU INDIKATIF (Rp)	LOKASI	SUMBER DANA	PRIORITAS			TARGET	PAGU INDIKATIF (Rp)	
											NASIONAL	DAERAH				
1	2	3	4	5	6	7	8	9	10	11	12	13	14	15	16	17
			Jumlah Dokumen Perencanaan Perangkat Daerah				1 Dokumen	0,00	Kab. Bengkayang, Semua Kecamatan, Semua Kel/Desa	PENDAPATAN ASLI DAERAH (PAD)	Memperkuat pembangunan sumber daya manusia (SDM), sains, teknologi, pendidikan, kesehatan, prestasi olahraga, kesetaraan gender, serta penguatan peran perempuan, pemuda (generasi milenial dan generasi Z), dan penyandang disabilitas.	Meningkatkan Kualitas SDM, Kualitas Kehidupan Masyarakat, dan Kesetaraan Gender PENINGKATAN KUALITAS SDM YANG BERDAYASAING DAN BERINOVASI	Dinas Pendidikan dan Kebudayaan Beserta Satuan Pendidikan		100.000.000,00	DINAS PENDIDIKAN DAN KEBUDAYAAN
	1.01.01.2.01.0002	Koordinasi dan Penyusunan Dokumen RKA-SKPD														
			Jumlah Dokumen RKA-SKPD dan Laporan Hasil Koordinasi Penyusunan Dokumen RKA-SKPD				1 Dokumen	0,00	Kab. Bengkayang, Semua Kecamatan, Semua Kel/Desa	PENDAPATAN ASLI DAERAH (PAD)	Memperkuat pembangunan sumber daya manusia (SDM), sains, teknologi, pendidikan, kesehatan, prestasi olahraga, kesetaraan gender, serta penguatan peran perempuan, pemuda (generasi milenial dan generasi Z), dan penyandang disabilitas.	Meningkatkan Kualitas SDM, Kualitas Kehidupan Masyarakat, dan Kesetaraan Gender PENINGKATAN KUALITAS SDM YANG BERDAYASAING DAN BERINOVASI	Dinas Pendidikan dan Kebudayaan Beserta Satuan Pendidikan		15.000.000,00	DINAS PENDIDIKAN DAN KEBUDAYAAN
	1.01.01.2.01.0003	Koordinasi dan Penyusunan Dokumen Perubahan RKA-SKPD														

NO	KODE	URUSAN / BIDANG URUSAN / PROGRAM / KEGIATAN / SUB KEGIATAN	INDIKATOR PROGRAM / KEGIATAN / SUB KEGIATAN	TARGET AKHIR PERIODE RENSTRA OPD	REALISASI CAPAIAN RENJA OPD TAHUN 2024	PRAKIRAAN CAPAIAN TARGET RENJA OPD TAHUN 2025	CAPAIAN KINERJA DAN KERANGKA PENDANAAN						KELOMPOK SASARAN	PRAKIRAAN MAJU RENCANA TAHUN 2027		PERANGKAT DAERAH PENANGGUNG JAWAB
							TARGET 2026	PAGU INDIKATIF (Rp)	LOKASI	SUMBER DANA	PRIORITAS			TARGET	PAGU INDIKATIF (Rp)	
											NASIONAL	DAERAH				
1	2	3	4	5	6	7	8	9	10	11	12	13	14	15	16	17
			Jumlah Dokumen Perubahan RKA-SKPD dan Laporan Hasil Koordinasi Penyusunan Dokumen Perubahan RKA-SKPD				1 Dokumen	0,00	Kab. Bengkayang, Semua Kecamatan, Semua Kel/Desa	DANA ALOKASI UMUM (DAU)	Memperkuat pembangunan sumber daya manusia (SDM), sains, teknologi, pendidikan, kesehatan, prestasi olahraga, kesetaraan gender, serta penguatan peran perempuan, pemuda (generasi milenial dan generasi Z), dan penyandang disabilitas.	Meningkatkan Kualitas SDM, Kualitas Kehidupan Masyarakat, dan Kesetaraan Gender PENINGKATAN KUALITAS SDM YANG BERDAYASAING DAN BERINOVASI	Dinas Pendidikan dan Kebudayaan Beserta Satuan Pendidikan		100.000.000,00	DINAS PENDIDIKAN DAN KEBUDAYAAN
	1.01.01.2.01.0004	Koordinasi dan Penyusunan DPA-SKPD														
			Jumlah Dokumen DPA-SKPD dan Laporan Hasil Koordinasi Penyusunan Dokumen DPA-SKPD				1 Dokumen	0,00	Kab. Bengkayang, Semua Kecamatan, Semua Kel/Desa	DANA ALOKASI UMUM (DAU)	Memperkuat pembangunan sumber daya manusia (SDM), sains, teknologi, pendidikan, kesehatan, prestasi olahraga, kesetaraan gender, serta penguatan peran perempuan, pemuda (generasi milenial dan generasi Z), dan penyandang disabilitas.	Meningkatkan Kualitas SDM, Kualitas Kehidupan Masyarakat, dan Kesetaraan Gender PENINGKATAN KUALITAS SDM YANG BERDAYASAING DAN BERINOVASI	Dinas Pendidikan dan Kebudayaan Beserta Satuan Pendidikan		100.000.000,00	DINAS PENDIDIKAN DAN KEBUDAYAAN
	1.01.01.2.01.0005	Koordinasi dan Penyusunan Perubahan DPA- SKPD														

NO	KODE	URUSAN / BIDANG URUSAN / PROGRAM / KEGIATAN / SUB KEGIATAN	INDIKATOR PROGRAM / KEGIATAN / SUB KEGIATAN	TARGET AKHIR PERIODE RENSTRA OPD	REALISASI CAPAIAN RENJA OPD TAHUN 2024	PRAKIRAAN CAPAIAN TARGET RENJA OPD TAHUN 2025	CAPAIAN KINERJA DAN KERANGKA PENDANAAN						KELOMPOK SASARAN	PRAKIRAAN MAJU RENCANA TAHUN 2027		PERANGKAT DAERAH PENANGGUNG JAWAB
							TARGET 2026	PAGU INDIKATIF (Rp)	LOKASI	SUMBER DANA	PRIORITAS			TARGET	PAGU INDIKATIF (Rp)	
											NASIONAL	DAERAH				
1	2	3	4	5	6	7	8	9	10	11	12	13	14	15	16	17
			Jumlah Dokumen Perubahan DPA-SKPD dan Laporan Hasil Koordinasi Penyusunan Dokumen Perubahan DPA-SKPD				1 Dokumen	0,00	Kab. Bengkayang, Semua Kecamatan, Semua Kel/Desa	DANA ALOKASI UMUM (DAU)	Memperkuat pembangunan sumber daya manusia (SDM), sains, teknologi, pendidikan, kesehatan, prestasi olahraga, kesetaraan gender, serta penguatan peran perempuan, pemuda (generasi milenial dan generasi Z), dan penyandang disabilitas.	Meningkatkan Kualitas SDM, Kualitas Kehidupan Masyarakat, dan Kesetaraan Gender PENINGKATAN KUALITAS SDM YANG BERDAYASAING DAN BERINOVASI	Dinas Pendidikan dan Kebudayaan Beserta Satuan Pendidikan		100.000.000,00	DINAS PENDIDIKAN DAN KEBUDAYAAN
	1.01.01.2.01.0006	Koordinasi dan Penyusunan Laporan Capaian Kinerja dan Ikhtisar Realisasi Kinerja SKPD														
			Jumlah Laporan Capaian Kinerja dan Ikhtisar Realisasi Kinerja SKPD dan Laporan Hasil Koordinasi Penyusunan Laporan Capaian Kinerja dan Ikhtisar Realisasi Kinerja SKPD				1 Laporan	0,00	Kab. Bengkayang, Semua Kecamatan, Semua Kel/Desa	DANA ALOKASI UMUM (DAU)	Memperkuat pembangunan sumber daya manusia (SDM), sains, teknologi, pendidikan, kesehatan, prestasi olahraga, kesetaraan gender, serta penguatan peran perempuan, pemuda (generasi milenial dan generasi Z), dan penyandang disabilitas.	Meningkatkan Kualitas SDM, Kualitas Kehidupan Masyarakat, dan Kesetaraan Gender PENINGKATAN KUALITAS SDM YANG BERDAYASAING DAN BERINOVASI	Dinas Pendidikan dan Kebudayaan Beserta Satuan Pendidikan		100.000.000,00	DINAS PENDIDIKAN DAN KEBUDAYAAN
	1.01.01.2.01.0007	Evaluasi Kinerja Perangkat Daerah														

NO	KODE	URUSAN / BIDANG URUSAN / PROGRAM / KEGIATAN / SUB KEGIATAN	INDIKATOR PROGRAM / KEGIATAN / SUB KEGIATAN	TARGET AKHIR PERIODE RENSTRA OPD	REALISASI CAPAIAN RENJA OPD TAHUN 2024	PRAKIRAAN CAPAIAN TARGET RENJA OPD TAHUN 2025	CAPAIAN KINERJA DAN KERANGKA PENDANAAN						KELOMPOK SASARAN	PRAKIRAAN MAJU RENCANA TAHUN 2027		PERANGKAT DAERAH PENANGGUNG JAWAB
							TARGET 2026	PAGU INDIKATIF (Rp)	LOKASI	SUMBER DANA	PRIORITAS			TARGET	PAGU INDIKATIF (Rp)	
											NASIONAL	DAERAH				
1	2	3	4	5	6	7	8	9	10	11	12	13	14	15	16	17
			Jumlah Laporan Evaluasi Kinerja Perangkat Daerah				1 Laporan	0,00	Kab. Bengkayang, Semua Kecamatan, Semua Kel/Desa	DANA ALOKASI UMUM (DAU)	Memperkuat pembangunan sumber daya manusia (SDM), sains, teknologi, pendidikan, kesehatan, prestasi olahraga, kesetaraan gender, serta penguatan peran perempuan, pemuda (generasi milenial dan generasi Z), dan penyandang disabilitas.	Meningkatkan Kualitas SDM, Kualitas Kehidupan Masyarakat, dan Kesetaraan Gender PENINGKATAN KUALITAS SDM YANG BERDAYASAING DAN BERINOVASI	Dinas Pendidikan dan Kebudayaan Beserta Satuan Pendidikan		100.000.000,00	DINAS PENDIDIKAN DAN KEBUDAYAAN
	1.01.01.2.01.0008	Penyelenggaraan Walidata Pendukung Statistik Sektoral Daerah														
			Jumlah Dokumen Hasil Penyelenggaraan Walidata Pendukung Statistik Sektoral Daerah				1 Dokumen	0,00	Kab. Bengkayang, Semua Kecamatan, Semua Kel/Desa	DANA ALOKASI UMUM (DAU)	Memperkuat pembangunan sumber daya manusia (SDM), sains, teknologi, pendidikan, kesehatan, prestasi olahraga, kesetaraan gender, serta penguatan peran perempuan, pemuda (generasi milenial dan generasi Z), dan penyandang disabilitas.	Meningkatkan Kualitas SDM, Kualitas Kehidupan Masyarakat, dan Kesetaraan Gender PENINGKATAN KUALITAS SDM YANG BERDAYASAING DAN BERINOVASI	Dinas Pendidikan dan Kebudayaan Beserta Satuan Pendidikan		100.000.000,00	DINAS PENDIDIKAN DAN KEBUDAYAAN
	1.01.01.2.01.0009	Pelaksanaan Pengumpulan Data Statistik Sektoral Daerah														

NO	KODE	URUSAN / BIDANG URUSAN / PROGRAM / KEGIATAN / SUB KEGIATAN	INDIKATOR PROGRAM / KEGIATAN / SUB KEGIATAN	TARGET AKHIR PERIODE RENSTRA OPD	REALISASI CAPAIAN RENJA OPD TAHUN 2024	PRAKIRAAN CAPAIAN TARGET RENJA OPD TAHUN 2025	CAPAIAN KINERJA DAN KERANGKA PENDANAAN						KELOMPOK SASARAN	PRAKIRAAN MAJU RENCANA TAHUN 2027		PERANGKAT DAERAH PENANGGUNG JAWAB
							TARGET 2026	PAGU INDIKATIF (Rp)	LOKASI	SUMBER DANA	PRIORITAS			TARGET	PAGU INDIKATIF (Rp)	
											NASIONAL	DAERAH				
1	2	3	4	5	6	7	8	9	10	11	12	13	14	15	16	17
			Jumlah Data Statistik Sektoral Daerah yang Telah Dikumpulkan dan Diperiksa Lingkup Perangkat Daerah				1 Data	0,00	Kab. Bengkayang, Semua Kecamatan, Semua Kel/Desa	DANA ALOKASI UMUM (DAU)	Memperkuat pembangunan sumber daya manusia (SDM), sains, teknologi, pendidikan, kesehatan, prestasi olahraga, kesetaraan gender, serta penguatan peran perempuan, pemuda (generasi milenial dan generasi Z), dan penyandang disabilitas.	Meningkatkan Kualitas SDM, Kualitas Kehidupan Masyarakat, dan Kesetaraan Gender PENINGKATAN KUALITAS SDM YANG BERDAYASAING DAN BERINOVASI	Dinas Pendidikan dan Kebudayaan Beserta Satuan Pendidikan		100.000.000,00	DINAS PENDIDIKAN DAN KEBUDAYAAN
	1.01.01.2.01.0010	Pelaksanaan Forum Perangkat Daerah Berdasarkan Bidang Urusan yang Diampu dalam Rangka Penyusunan Dokumen Perencanaan Perangkat Daerah														
			Jumlah Berita Acara Hasil Forum Perangkat Daerah Berdasarkan Bidang Urusan yang Diampu dalam Rangka Penyusunan Dokumen Perencanaan Perangkat Daerah				1 Berita Acara	0,00	Kab. Bengkayang, Semua Kecamatan, Semua Kel/Desa	DANA ALOKASI UMUM (DAU)	Memperkuat pembangunan sumber daya manusia (SDM), sains, teknologi, pendidikan, kesehatan, prestasi olahraga, kesetaraan gender, serta penguatan peran perempuan, pemuda (generasi milenial dan generasi Z), dan penyandang disabilitas.	Meningkatkan Kualitas SDM, Kualitas Kehidupan Masyarakat, dan Kesetaraan Gender PENINGKATAN KUALITAS SDM YANG BERDAYASAING DAN BERINOVASI	Dinas Pendidikan dan Kebudayaan Beserta Satuan Pendidikan		100.000.000,00	DINAS PENDIDIKAN DAN KEBUDAYAAN
	1.01.01.2.01.0011	Penyusunan Dokumen Perencanaan Urusan Selain Renstra PD dan Renja PD														

NO	KODE	URUSAN / BIDANG URUSAN / PROGRAM / KEGIATAN / SUB KEGIATAN	INDIKATOR PROGRAM / KEGIATAN / SUB KEGIATAN	TARGET AKHIR PERIODE RENSTRA OPD	REALISASI CAPAIAN RENJA OPD TAHUN 2024	PRAKIRAAN CAPAIAN TARGET RENJA OPD TAHUN 2025	CAPAIAN KINERJA DAN KERANGKA PENDANAAN						KELOMPOK SASARAN	PRAKIRAAN MAJU RENCANA TAHUN 2027		PERANGKAT DAERAH PENANGGUNG JAWAB
							TARGET 2026	PAGU INDIKATIF (Rp)	LOKASI	SUMBER DANA	PRIORITAS			TARGET	PAGU INDIKATIF (Rp)	
											NASIONAL	DAERAH				
1	2	3	4	5	6	7	8	9	10	11	12	13	14	15	16	17
			Jumlah Dokumen Perencanaan Urusan Selain Renstra PD dan Renja PD yang disusun				1 Dokumen	0,00	Kab. Bengkayang, Semua Kecamatan, Semua Kel/Desa	DANA ALOKASI UMUM (DAU)	Memperkuat pembangunan sumber daya manusia (SDM), sains, teknologi, pendidikan, kesehatan, prestasi olahraga, kesetaraan gender, serta penguatan peran perempuan, pemuda (generasi milenial dan generasi Z), dan penyandang disabilitas.	Meningkatkan Kualitas SDM, Kualitas Kehidupan Masyarakat, dan Kesetaraan Gender PENINGKATAN KUALITAS SDM YANG BERDAYASAING DAN BERINOVASI	Dinas Pendidikan dan Kebudayaan Beserta Satuan Pendidikan		100.000.000,00	DINAS PENDIDIKAN DAN KEBUDAYAAN
	1.01.01.2.01.0012	Koordinasi Peningkatan Partisipasi Masyarakat dalam Penyelenggaraan Urusan Pemerintahan Daerah yang Diampu														
			Jumlah Subtansi Koordinasi Peningkatan Partisipasi Masyarakat dalam Penyelenggaraan Urusan Pemerintahan Daerah yang Diampu				1 Substansi	0,00	Kab. Bengkayang, Semua Kecamatan, Semua Kel/Desa	DANA ALOKASI UMUM (DAU)	Memperkuat pembangunan sumber daya manusia (SDM), sains, teknologi, pendidikan, kesehatan, prestasi olahraga, kesetaraan gender, serta penguatan peran perempuan, pemuda (generasi milenial dan generasi Z), dan penyandang disabilitas.	Meningkatkan Kualitas SDM, Kualitas Kehidupan Masyarakat, dan Kesetaraan Gender PENINGKATAN KUALITAS SDM YANG BERDAYASAING DAN BERINOVASI	Dinas Pendidikan dan Kebudayaan Beserta Satuan Pendidikan		100.000.000,00	DINAS PENDIDIKAN DAN KEBUDAYAAN
	1.01.01.2.01.0013	Sinkronisasi dan Harmonisasi Pusat dan Daerah dalam Rangka Mendukung Target Pembangunan Nasional melalui Koordinasi Teknis Pembangunan														

NO	KODE	URUSAN / BIDANG URUSAN / PROGRAM / KEGIATAN / SUB KEGIATAN	INDIKATOR PROGRAM / KEGIATAN / SUB KEGIATAN	TARGET AKHIR PERIODE RENSTRA OPD	REALISASI CAPAIAN RENJA OPD TAHUN 2024	PRAKIRAAN CAPAIAN TARGET RENJA OPD TAHUN 2025	CAPAIAN KINERJA DAN KERANGKA PENDANAAN						KELOMPOK SASARAN	PRAKIRAAN MAJU RENCANA TAHUN 2027		PERANGKAT DAERAH PENANGGUNG JAWAB
							TARGET 2026	PAGU INDIKATIF (Rp)	LOKASI	SUMBER DANA	PRIORITAS			TARGET	PAGU INDIKATIF (Rp)	
											NASIONAL	DAERAH				
1	2	3	4	5	6	7	8	9	10	11	12	13	14	15	16	17
			Jumlah Berita Acara Hasil Sinkronisasi dan Harmonisasi Pusat dan Daerah dalam Rangka Mendukung Target Pembangunan Nasional melalui Koordinasi Teknis Pembangunan				1 Berita Acara	0,00	Kab. Bengkayang, Semua Kecamatan, Semua Kel/Desa	DANA ALOKASI UMUM (DAU)	Memperkuat pembangunan sumber daya manusia (SDM), sains, teknologi, pendidikan, kesehatan, prestasi olahraga, kesetaraan gender, serta penguatan peran perempuan, pemuda (generasi milenial dan generasi Z), dan penyandang disabilitas.	Meningkatkan Kualitas SDM, Kualitas Kehidupan Masyarakat, dan Kesetaraan Gender PENINGKATAN KUALITAS SDM YANG BERDAYASAING DAN BERINOVASI	Dinas Pendidikan dan Kebudayaan Beserta Satuan Pendidikan		100.000.000,00	DINAS PENDIDIKAN DAN KEBUDAYAAN
	1.01.01.2.02	Administrasi Keuangan Perangkat Daerah	-	-			-	318.245.571.000,00			Memperkuat pembangunan sumber daya manusia (SDM), sains, teknologi, pendidikan, kesehatan, prestasi olahraga, kesetaraan gender, serta penguatan peran perempuan, pemuda (generasi milenial dan generasi Z), dan penyandang disabilitas.	Meningkatkan Kualitas SDM, Kualitas Kehidupan Masyarakat, dan Kesetaraan Gender PENINGKATAN KUALITAS SDM YANG BERDAYASAING DAN BERINOVASI	-	-	350.070.127.693,00	DINAS PENDIDIKAN DAN KEBUDAYAAN
	1.01.01.2.02.0001	Penyediaan Gaji dan Tunjangan ASN														

NO	KODE	URUSAN / BIDANG URUSAN / PROGRAM / KEGIATAN / SUB KEGIATAN	INDIKATOR PROGRAM / KEGIATAN / SUB KEGIATAN	TARGET AKHIR PERIODE RENSTRA OPD	REALISASI CAPAIAN RENJA OPD TAHUN 2024	PRAKIRAAN CAPAIAN TARGET RENJA OPD TAHUN 2025	CAPAIAN KINERJA DAN KERANGKA PENDANAAN						KELOMPOK SASARAN	PRAKIRAAN MAJU RENCANA TAHUN 2027		PERANGKAT DAERAH PENANGGUNG JAWAB
							TARGET 2026	PAGU INDIKATIF (Rp)	LOKASI	SUMBER DANA	PRIORITAS			TARGET	PAGU INDIKATIF (Rp)	
											NASIONAL	DAERAH				
1	2	3	4	5	6	7	8	9	10	11	12	13	14	15	16	17
			Jumlah Orang yang Menerima Gaji dan Tunjangan ASN				2841 Orang/bulan	317.991.171.000,00	Semua Kota/Kab, Semua Kecamatan, Semua Kel/Desa Kab. Bengkayang, Semua Kecamatan, Semua Kel/Desa	DANA ALOKASI UMUM (DAU)	Memperkuat pembangunan sumber daya manusia (SDM), sains, teknologi, pendidikan, kesehatan, prestasi olahraga, kesetaraan gender, serta penguatan peran perempuan, pemuda (generasi milenial dan generasi Z), dan penyandang disabilitas.	Meningkatkan Kualitas SDM, Kualitas Kehidupan Masyarakat, dan Kesetaraan Gender PENINGKATAN KUALITAS SDM YANG BERDAYASAING DAN BERINOVASI	-		349.790.287.693,00	DINAS PENDIDIKAN DAN KEBUDAYAAN
	1.01.01.2.02.0002	Penyediaan Administrasi Pelaksanaan Tugas ASN														
			Jumlah Dokumen Hasil Penyediaan Administrasi Pelaksanaan Tugas ASN				1 Dokumen	0,00	Kab. Bengkayang, Semua Kecamatan, Semua Kel/Desa	PENDAPATAN ASLI DAERAH (PAD)	Memperkuat pembangunan sumber daya manusia (SDM), sains, teknologi, pendidikan, kesehatan, prestasi olahraga, kesetaraan gender, serta penguatan peran perempuan, pemuda (generasi milenial dan generasi Z), dan penyandang disabilitas.	Meningkatkan Kualitas SDM, Kualitas Kehidupan Masyarakat, dan Kesetaraan Gender PENINGKATAN KUALITAS SDM YANG BERDAYASAING DAN BERINOVASI	-		0,00	DINAS PENDIDIKAN DAN KEBUDAYAAN
	1.01.01.2.02.0003	Pelaksanaan Penatausahaan dan Pengujian/Verifikasi Keuangan SKPD														

NO	KODE	URUSAN / BIDANG URUSAN / PROGRAM / KEGIATAN / SUB KEGIATAN	INDIKATOR PROGRAM / KEGIATAN / SUB KEGIATAN	TARGET AKHIR PERIODE RENSTRA OPD	REALISASI CAPAIAN RENJA OPD TAHUN 2024	PRAKIRAAN CAPAIAN TARGET RENJA OPD TAHUN 2025	CAPAIAN KINERJA DAN KERANGKA PENDANAAN						KELOMPOK SASARAN	PRAKIRAAN MAJU RENCANA TAHUN 2027		PERANGKAT DAERAH PENANGGUNG JAWAB
							TARGET 2026	PAGU INDIKATIF (Rp)	LOKASI	SUMBER DANA	PRIORITAS			TARGET	PAGU INDIKATIF (Rp)	
											NASIONAL	DAERAH				
1	2	3	4	5	6	7	8	9	10	11	12	13	14	15	16	17
			Jumlah Dokumen Penatausahaan dan Pengujian/Verifikasi Keuangan SKPD				1 Dokumen	254.400.000,00	Semua Kota/Kab, Semua Kecamatan, Semua Kel/Desa Kab. Bengkayang, Semua Kecamatan, Semua Kel/Desa	PENDAPATAN ASLI DAERAH (PAD)	Memperkuat pembangunan sumber daya manusia (SDM), sains, teknologi, pendidikan, kesehatan, prestasi olahraga, kesetaraan gender, serta penguatan peran perempuan, pemuda (generasi milenial dan generasi Z), dan penyandang disabilitas.	Meningkatkan Kualitas SDM, Kualitas Kehidupan Masyarakat, dan Kesetaraan Gender PENINGKATAN KUALITAS SDM YANG BERDAYASAING DAN BERINOVASI	-		279.840.000,00	DINAS PENDIDIKAN DAN KEBUDAYAAN
	1.01.01.2.02.0004	Koordinasi dan Pelaksanaan Akuntansi SKPD														
			Jumlah Dokumen Koordinasi dan Pelaksanaan Akuntansi SKPD				1 Dokumen	0,00	Kab. Bengkayang, Semua Kecamatan, Semua Kel/Desa	PENDAPATAN ASLI DAERAH (PAD)	Memperkuat pembangunan sumber daya manusia (SDM), sains, teknologi, pendidikan, kesehatan, prestasi olahraga, kesetaraan gender, serta penguatan peran perempuan, pemuda (generasi milenial dan generasi Z), dan penyandang disabilitas.	Meningkatkan Kualitas SDM, Kualitas Kehidupan Masyarakat, dan Kesetaraan Gender PENINGKATAN KUALITAS SDM YANG BERDAYASAING DAN BERINOVASI	-		0,00	DINAS PENDIDIKAN DAN KEBUDAYAAN
	1.01.01.2.02.0005	Koordinasi dan Penyusunan Laporan Keuangan Akhir Tahun SKPD														

NO	KODE	URUSAN / BIDANG URUSAN / PROGRAM / KEGIATAN / SUB KEGIATAN	INDIKATOR PROGRAM / KEGIATAN / SUB KEGIATAN	TARGET AKHIR PERIODE RENSTRA OPD	REALISASI CAPAIAN RENJA OPD TAHUN 2024	PRAKIRAAN CAPAIAN TARGET RENJA OPD TAHUN 2025	CAPAIAN KINERJA DAN KERANGKA PENDANAAN						KELOMPOK SASARAN	PRAKIRAAN MAJU RENCANA TAHUN 2027		PERANGKAT DAERAH PENANGGUNG JAWAB
							TARGET 2026	PAGU INDIKATIF (Rp)	LOKASI	SUMBER DANA	PRIORITAS			TARGET	PAGU INDIKATIF (Rp)	
											NASIONAL	DAERAH				
1	2	3	4	5	6	7	8	9	10	11	12	13	14	15	16	17
			Jumlah Laporan Keuangan Akhir Tahun SKPD dan Laporan Hasil Koordinasi Penyusunan Laporan Keuangan Akhir Tahun SKPD				1 Laporan	0,00	Kab. Bengkayang, Semua Kecamatan, Semua Kel/Desa	PENDAPATAN ASLI DAERAH (PAD)	Memperkuat pembangunan sumber daya manusia (SDM), sains, teknologi, pendidikan, kesehatan, prestasi olahraga, kesetaraan gender, serta penguatan peran perempuan, pemuda (generasi milenial dan generasi Z), dan penyandang disabilitas.	Meningkatkan Kualitas SDM, Kualitas Kehidupan Masyarakat, dan Kesetaraan Gender PENINGKATAN KUALITAS SDM YANG BERDAYASAING DAN BERINOVASI	-		0,00	DINAS PENDIDIKAN DAN KEBUDAYAAN
	1.01.01.2.02.0006	Pengelolaan dan Penyiapan Bahan Tanggapan Pemeriksaan														
			Jumlah Dokumen Bahan Tanggapan Pemeriksaan dan Tindak Lanjut Pemeriksaan				1 Dokumen	0,00	Kab. Bengkayang, Semua Kecamatan, Semua Kel/Desa	PENDAPATAN ASLI DAERAH (PAD)	Memperkuat pembangunan sumber daya manusia (SDM), sains, teknologi, pendidikan, kesehatan, prestasi olahraga, kesetaraan gender, serta penguatan peran perempuan, pemuda (generasi milenial dan generasi Z), dan penyandang disabilitas.	Meningkatkan Kualitas SDM, Kualitas Kehidupan Masyarakat, dan Kesetaraan Gender PENINGKATAN KUALITAS SDM YANG BERDAYASAING DAN BERINOVASI	-		0,00	DINAS PENDIDIKAN DAN KEBUDAYAAN
	1.01.01.2.02.0007	Koordinasi dan Penyusunan Laporan Keuangan Bulanan/ Triwulanan/ Semesteran SKPD														

NO	KODE	URUSAN / BIDANG URUSAN / PROGRAM / KEGIATAN / SUB KEGIATAN	INDIKATOR PROGRAM / KEGIATAN / SUB KEGIATAN	TARGET AKHIR PERIODE RENSTRA OPD	REALISASI CAPAIAN RENJA OPD TAHUN 2024	PRAKIRAAN CAPAIAN TARGET RENJA OPD TAHUN 2025	CAPAIAN KINERJA DAN KERANGKA PENDANAAN						KELOMPOK SASARAN	PRAKIRAAN MAJU RENCANA TAHUN 2027		PERANGKAT DAERAH PENANGGUNG JAWAB
							TARGET 2026	PAGU INDIKATIF (Rp)	LOKASI	SUMBER DANA	PRIORITAS			TARGET	PAGU INDIKATIF (Rp)	
											NASIONAL	DAERAH				
1	2	3	4	5	6	7	8	9	10	11	12	13	14	15	16	17
			Jumlah Laporan Keuangan Bulanan/ Triwulanan/ Semesteran SKPD dan Laporan Koordinasi Penyusunan Laporan Keuangan Bulanan/Triwulanan/Semesteran SKPD				1 Laporan	0,00	Kab. Bengkayang, Semua Kecamatan, Semua Kel/Desa	DANA ALOKASI UMUM (DAU)	Memperkuat pembangunan sumber daya manusia (SDM), sains, teknologi, pendidikan, kesehatan, prestasi olahraga, kesetaraan gender, serta penguatan peran perempuan, pemuda (generasi milenial dan generasi Z), dan penyandang disabilitas.	Meningkatkan Kualitas SDM, Kualitas Kehidupan Masyarakat, dan Kesetaraan Gender PENINGKATAN KUALITAS SDM YANG BERDAYASAING DAN BERINOVASI	-		0,00	DINAS PENDIDIKAN DAN KEBUDAYAAN
	1.01.01.2.02.0008	Penyusunan Pelaporan dan Analisis Prognosis Realisasi Anggaran														
			Jumlah Dokumen Pelaporan dan Analisis Prognosis Realisasi Anggaran				1 Dokumen	0,00	Kab. Bengkayang, Semua Kecamatan, Semua Kel/Desa	DANA ALOKASI UMUM (DAU)	Memperkuat pembangunan sumber daya manusia (SDM), sains, teknologi, pendidikan, kesehatan, prestasi olahraga, kesetaraan gender, serta penguatan peran perempuan, pemuda (generasi milenial dan generasi Z), dan penyandang disabilitas.	Meningkatkan Kualitas SDM, Kualitas Kehidupan Masyarakat, dan Kesetaraan Gender PENINGKATAN KUALITAS SDM YANG BERDAYASAING DAN BERINOVASI	-		0,00	DINAS PENDIDIKAN DAN KEBUDAYAAN

NO	KODE	URUSAN / BIDANG URUSAN / PROGRAM / KEGIATAN / SUB KEGIATAN	INDIKATOR PROGRAM / KEGIATAN / SUB KEGIATAN	TARGET AKHIR PERIODE RENSTRA OPD	REALISASI CAPAIAN RENJA OPD TAHUN 2024	PRAKIRAAN CAPAIAN TARGET RENJA OPD TAHUN 2025	CAPAIAN KINERJA DAN KERANGKA PENDANAAN						KELOMPOK SASARAN	PRAKIRAAN MAJU RENCANA TAHUN 2027		PERANGKAT DAERAH PENANGGUNG JAWAB
							TARGET 2026	PAGU INDIKATIF (Rp)	LOKASI	SUMBER DANA	PRIORITAS			TARGET	PAGU INDIKATIF (Rp)	
											NASIONAL	DAERAH				
1	2	3	4	5	6	7	8	9	10	11	12	13	14	15	16	17
	1.01.01.2.03	Administrasi Barang Milik Daerah pada Perangkat Daerah	-	-			-	29.548.500,00			Memperkuat pembangunan sumber daya manusia (SDM), sains, teknologi, pendidikan, kesehatan, prestasi olahraga, kesetaraan gender, serta penguatan peran perempuan, pemuda (generasi milenial dan generasi Z), dan penyandang disabilitas.	Meningkatkan Kualitas SDM, Kualitas Kehidupan Masyarakat, dan Kesetaraan Gender PENINGKATAN KUALITAS SDM YANG BERDAYASAING DAN BERINOVASI	-	-	532.503.350,00	DINAS PENDIDIKAN DAN KEBUDAYAAN
	1.01.01.2.03.0001	Penyusunan Perencanaan Kebutuhan Barang Milik Daerah SKPD														
			Jumlah Rencana Kebutuhan Barang Milik Daerah SKPD				1 Dokumen	0,00	Kab. Bengkayang, Semua Kecamatan, Semua Kel/Desa	DANA ALOKASI UMUM (DAU)	Memperkuat pembangunan sumber daya manusia (SDM), sains, teknologi, pendidikan, kesehatan, prestasi olahraga, kesetaraan gender, serta penguatan peran perempuan, pemuda (generasi milenial dan generasi Z), dan penyandang disabilitas.	Meningkatkan Kualitas SDM, Kualitas Kehidupan Masyarakat, dan Kesetaraan Gender PENINGKATAN KUALITAS SDM YANG BERDAYASAING DAN BERINOVASI	-		100.000.000,00	DINAS PENDIDIKAN DAN KEBUDAYAAN
	1.01.01.2.03.0002	Pengamanan Barang Milik Daerah SKPD														

NO	KODE	URUSAN / BIDANG URUSAN / PROGRAM / KEGIATAN / SUB KEGIATAN	INDIKATOR PROGRAM / KEGIATAN / SUB KEGIATAN	TARGET AKHIR PERIODE RENSTRA OPD	REALISASI CAPAIAN RENJA OPD TAHUN 2024	PRAKIRAAN CAPAIAN TARGET RENJA OPD TAHUN 2025	CAPAIAN KINERJA DAN KERANGKA PENDANAAN						KELOMPOK SASARAN	PRAKIRAAN MAJU RENCANA TAHUN 2027		PERANGKAT DAERAH PENANGGUNG JAWAB
							TARGET 2026	PAGU INDIKATIF (Rp)	LOKASI	SUMBER DANA	PRIORITAS			TARGET	PAGU INDIKATIF (Rp)	
											NASIONAL	DAERAH				
1	2	3	4	5	6	7	8	9	10	11	12	13	14	15	16	17
			Jumlah Dokumen Pengamanan Barang Milik Daerah SKPD				1 Dokumen	0,00	Kab. Bengkayang, Semua Kecamatan, Semua Kel/Desa	DANA ALOKASI UMUM (DAU)	Memperkuat pembangunan sumber daya manusia (SDM), sains, teknologi, pendidikan, kesehatan, prestasi olahraga, kesetaraan gender, serta penguatan peran perempuan, pemuda (generasi milenial dan generasi Z), dan penyandang disabilitas.	Meningkatkan Kualitas SDM, Kualitas Kehidupan Masyarakat, dan Kesetaraan Gender PENINGKATAN KUALITAS SDM YANG BERDAYASAING DAN BERINOVASI	-		100.000.000,00	DINAS PENDIDIKAN DAN KEBUDAYAAN
	1.01.01.2.03.0003	Koordinasi dan Penilaian Barang Milik Daerah SKPD														
			Jumlah Laporan Hasil Penilaian Barang Milik Daerah dan Hasil Koordinasi Penilaian Barang Milik Daerah SKPD				1 Laporan	0,00	Kab. Bengkayang, Semua Kecamatan, Semua Kel/Desa	DANA ALOKASI UMUM (DAU)	Memperkuat pembangunan sumber daya manusia (SDM), sains, teknologi, pendidikan, kesehatan, prestasi olahraga, kesetaraan gender, serta penguatan peran perempuan, pemuda (generasi milenial dan generasi Z), dan penyandang disabilitas.	Meningkatkan Kualitas SDM, Kualitas Kehidupan Masyarakat, dan Kesetaraan Gender PENINGKATAN KUALITAS SDM YANG BERDAYASAING DAN BERINOVASI	-		100.000.000,00	DINAS PENDIDIKAN DAN KEBUDAYAAN
	1.01.01.2.03.0004	Pembinaan, Pengawasan, dan Pengendalian Barang Milik Daerah pada SKPD														

NO	KODE	URUSAN / BIDANG URUSAN / PROGRAM / KEGIATAN / SUB KEGIATAN	INDIKATOR PROGRAM / KEGIATAN / SUB KEGIATAN	TARGET AKHIR PERIODE RENSTRA OPD	REALISASI CAPAIAN RENJA OPD TAHUN 2024	PRAKIRAAN CAPAIAN TARGET RENJA OPD TAHUN 2025	CAPAIAN KINERJA DAN KERANGKA PENDANAAN						KELOMPOK SASARAN	PRAKIRAAN MAJU RENCANA TAHUN 2027		PERANGKAT DAERAH PENANGGUNG JAWAB
							TARGET 2026	PAGU INDIKATIF (Rp)	LOKASI	SUMBER DANA	PRIORITAS			TARGET	PAGU INDIKATIF (Rp)	
											NASIONAL	DAERAH				
1	2	3	4	5	6	7	8	9	10	11	12	13	14	15	16	17
			Jumlah Laporan Hasil Pembinaan, Pengawasan, dan Pengendalian Barang Milik Daerah pada SKPD				1 Laporan	0,00	Kab. Bengkayang, Semua Kecamatan, Semua Kel/Desa	DANA ALOKASI UMUM (DAU)	Memperkuat pembangunan sumber daya manusia (SDM), sains, teknologi, pendidikan, kesehatan, prestasi olahraga, kesetaraan gender, serta penguatan peran perempuan, pemuda (generasi milenial dan generasi Z), dan penyandang disabilitas.	Meningkatkan Kualitas SDM, Kualitas Kehidupan Masyarakat, dan Kesetaraan Gender PENINGKATAN KUALITAS SDM YANG BERDAYASAING DAN BERINOVASI	-		100.000.000,00	DINAS PENDIDIKAN DAN KEBUDAYAAN
	1.01.01.2.03.0005	Rekonsiliasi dan Penyusunan Laporan Barang Milik Daerah pada SKPD														
			Jumlah Laporan Rekonsiliasi dan Penyusunan Laporan Barang Milik Daerah pada SKPD				1 Laporan	4.625.000,00	Semua Kota/Kab, Semua Kecamatan, Semua Kel/Desa Kab. Bengkayang, Semua Kecamatan, Semua Kel/Desa	PENDAPATAN ASLI DAERAH (PAD)	Memperkuat pembangunan sumber daya manusia (SDM), sains, teknologi, pendidikan, kesehatan, prestasi olahraga, kesetaraan gender, serta penguatan peran perempuan, pemuda (generasi milenial dan generasi Z), dan penyandang disabilitas.	Meningkatkan Kualitas SDM, Kualitas Kehidupan Masyarakat, dan Kesetaraan Gender PENINGKATAN KUALITAS SDM YANG BERDAYASAING DAN BERINOVASI	-		5.087.500,00	DINAS PENDIDIKAN DAN KEBUDAYAAN
	1.01.01.2.03.0006	Penatausahaan Barang Milik Daerah pada SKPD														

NO	KODE	URUSAN / BIDANG URUSAN / PROGRAM / KEGIATAN / SUB KEGIATAN	INDIKATOR PROGRAM / KEGIATAN / SUB KEGIATAN	TARGET AKHIR PERIODE RENSTRA OPD	REALISASI CAPAIAN RENJA OPD TAHUN 2024	PRAKIRAAN CAPAIAN TARGET RENJA OPD TAHUN 2025	CAPAIAN KINERJA DAN KERANGKA PENDANAAN						KELOMPOK SASARAN	PRAKIRAAN MAJU RENCANA TAHUN 2027		PERANGKAT DAERAH PENANGGUNG JAWAB
							TARGET 2026	PAGU INDIKATIF (Rp)	LOKASI	SUMBER DANA	PRIORITAS			TARGET	PAGU INDIKATIF (Rp)	
											NASIONAL	DAERAH				
1	2	3	4	5	6	7	8	9	10	11	12	13	14	15	16	17
			Jumlah Laporan Penatausahaan Barang Milik Daerah pada SKPD				1 Laporan	24.923.500,00	Semua Kota/Kab, Semua Kecamatan, Semua Kel/Desa Kab. Bengkayang, Semua Kecamatan, Semua Kel/Desa	PENDAPATAN ASLI DAERAH (PAD)	Memperkuat pembangunan sumber daya manusia (SDM), sains, teknologi, pendidikan, kesehatan, prestasi olahraga, kesetaraan gender, serta penguatan peran perempuan, pemuda (generasi milenial dan generasi Z), dan penyandang disabilitas.	Meningkatkan Kualitas SDM, Kualitas Kehidupan Masyarakat, dan Kesetaraan Gender PENINGKATAN KUALITAS SDM YANG BERDAYASAING DAN BERINOVASI	-		27.415.850,00	DINAS PENDIDIKAN DAN KEBUDAYAAN
	1.01.01.2.03.0007	Pemanfaatan Barang Milik Daerah SKPD														
			Jumlah Dokumen Hasil Pemanfaatan Barang Milik Daerah SKPD				1 Dokumen	0,00	Semua Kota/Kab, Semua Kecamatan, Semua Kel/Desa Kab. Bengkayang, Semua Kecamatan, Semua Kel/Desa	PENDAPATAN ASLI DAERAH (PAD)	Memperkuat pembangunan sumber daya manusia (SDM), sains, teknologi, pendidikan, kesehatan, prestasi olahraga, kesetaraan gender, serta penguatan peran perempuan, pemuda (generasi milenial dan generasi Z), dan penyandang disabilitas.	Meningkatkan Kualitas SDM, Kualitas Kehidupan Masyarakat, dan Kesetaraan Gender PENINGKATAN KUALITAS SDM YANG BERDAYASAING DAN BERINOVASI	-		100.000.000,00	DINAS PENDIDIKAN DAN KEBUDAYAAN

NO	KODE	URUSAN / BIDANG URUSAN / PROGRAM / KEGIATAN / SUB KEGIATAN	INDIKATOR PROGRAM / KEGIATAN / SUB KEGIATAN	TARGET AKHIR PERIODE RENSTRA OPD	REALISASI CAPAIAN RENJA OPD TAHUN 2024	PRAKIRAAN CAPAIAN TARGET RENJA OPD TAHUN 2025	CAPAIAN KINERJA DAN KERANGKA PENDANAAN						KELOMPOK SASARAN	PRAKIRAAN MAJU RENCANA TAHUN 2027		PERANGKAT DAERAH PENANGGUNG JAWAB
							TARGET 2026	PAGU INDIKATIF (Rp)	LOKASI	SUMBER DANA	PRIORITAS			TARGET	PAGU INDIKATIF (Rp)	
											NASIONAL	DAERAH				
1	2	3	4	5	6	7	8	9	10	11	12	13	14	15	16	17
	1.01.01.2.05	Administrasi Kepegawaian Perangkat Daerah	-	-			-	0,00			Memperkuat pembangunan sumber daya manusia (SDM), sains, teknologi, pendidikan, kesehatan, prestasi olahraga, kesetaraan gender, serta penguatan peran perempuan, pemuda (generasi milenial dan generasi Z), dan penyandang disabilitas.	Meningkatkan Kualitas SDM, Kualitas Kehidupan Masyarakat, dan Kesetaraan Gender PENINGKATAN KUALITAS SDM YANG BERDAYA SAING DAN BERINOVASI	-	-	700.000.000,00	DINAS PENDIDIKAN DAN KEBUDAYAAN
	1.01.01.2.05.0001	Peningkatan Sarana dan Prasarana Disiplin Pegawai														
			Jumlah Unit Peningkatan Sarana dan Prasarana Disiplin Pegawai				1 Unit	0,00	Kab. Bengkayang, Semua Kecamatan, Semua Kel/Desa	DANA ALOKASI UMUM (DAU)	Memperkuat pembangunan sumber daya manusia (SDM), sains, teknologi, pendidikan, kesehatan, prestasi olahraga, kesetaraan gender, serta penguatan peran perempuan, pemuda (generasi milenial dan generasi Z), dan penyandang disabilitas.	Meningkatkan Kualitas SDM, Kualitas Kehidupan Masyarakat, dan Kesetaraan Gender PENINGKATAN KUALITAS SDM YANG BERDAYA SAING DAN BERINOVASI	-		100.000.000,00	DINAS PENDIDIKAN DAN KEBUDAYAAN
	1.01.01.2.05.0002	Pengadaan Pakaian Dinas beserta Atribut Kelengkapannya														

NO	KODE	URUSAN / BIDANG URUSAN / PROGRAM / KEGIATAN / SUB KEGIATAN	INDIKATOR PROGRAM / KEGIATAN / SUB KEGIATAN	TARGET AKHIR PERIODE RENSTRA OPD	REALISASI CAPAIAN RENJA OPD TAHUN 2024	PRAKIRAAN CAPAIAN TARGET RENJA OPD TAHUN 2025	CAPAIAN KINERJA DAN KERANGKA PENDANAAN						KELOMPOK SASARAN	PRAKIRAAN MAJU RENCANA TAHUN 2027		PERANGKAT DAERAH PENANGGUNG JAWAB
							TARGET 2026	PAGU INDIKATIF (Rp)	LOKASI	SUMBER DANA	PRIORITAS			TARGET	PAGU INDIKATIF (Rp)	
											NASIONAL	DAERAH				
1	2	3	4	5	6	7	8	9	10	11	12	13	14	15	16	17
			Jumlah Paket Pakaian Dinas beserta Atribut Kelengkapan				0 Paket	0,00	Kab. Bengkayang, Semua Kecamatan, Semua Kel/Desa	DANA ALOKASI UMUM (DAU)	Memperkuat pembangunan sumber daya manusia (SDM), sains, teknologi, pendidikan, kesehatan, prestasi olahraga, kesetaraan gender, serta penguatan peran perempuan, pemuda (generasi milenial dan generasi Z), dan penyandang disabilitas.	Meningkatkan Kualitas SDM, Kualitas Kehidupan Masyarakat, dan Kesetaraan Gender PENINGKATAN KUALITAS SDM YANG BERDAYASAING DAN BERINOVASI	-		0,00	DINAS PENDIDIKAN DAN KEBUDAYAAN
	1.01.01.2.05.0003	Pendataan dan Pengolahan Administrasi Kepegawaian														
			Jumlah Dokumen Pendataan dan Pengolahan Administrasi Kepegawaian				1 Dokumen	0,00	Kab. Bengkayang, Semua Kecamatan, Semua Kel/Desa	DANA ALOKASI UMUM (DAU)	Memperkuat pembangunan sumber daya manusia (SDM), sains, teknologi, pendidikan, kesehatan, prestasi olahraga, kesetaraan gender, serta penguatan peran perempuan, pemuda (generasi milenial dan generasi Z), dan penyandang disabilitas.	Meningkatkan Kualitas SDM, Kualitas Kehidupan Masyarakat, dan Kesetaraan Gender PENINGKATAN KUALITAS SDM YANG BERDAYASAING DAN BERINOVASI	-		100.000.000,00	DINAS PENDIDIKAN DAN KEBUDAYAAN
	1.01.01.2.05.0004	Koordinasi dan Pelaksanaan Sistem Informasi Kepegawaian														

NO	KODE	URUSAN / BIDANG URUSAN / PROGRAM / KEGIATAN / SUB KEGIATAN	INDIKATOR PROGRAM / KEGIATAN / SUB KEGIATAN	TARGET AKHIR PERIODE RENSTRA OPD	REALISASI CAPAIAN RENJA OPD TAHUN 2024	PRAKIRAAN CAPAIAN TARGET RENJA OPD TAHUN 2025	CAPAIAN KINERJA DAN KERANGKA PENDANAAN						KELOMPOK SASARAN	PRAKIRAAN MAJU RENCANA TAHUN 2027		PERANGKAT DAERAH PENANGGUNG JAWAB
							TARGET 2026	PAGU INDIKATIF (Rp)	LOKASI	SUMBER DANA	PRIORITAS			TARGET	PAGU INDIKATIF (Rp)	
											NASIONAL	DAERAH				
1	2	3	4	5	6	7	8	9	10	11	12	13	14	15	16	17
			Jumlah Dokumen Hasil Koordinasi dan Pelaksanaaan Sistem Informasi Kepegawaian				1 Dokumen	0,00	Kab. Bengkayang, Semua Kecamatan, Semua Kel/Desa	DANA ALOKASI UMUM (DAU)	Memperkuat pembangunan sumber daya manusia (SDM), sains, teknologi, pendidikan, kesehatan, prestasi olahraga, kesetaraan gender, serta penguatan peran perempuan, pemuda (generasi milenial dan generasi Z), dan penyandang disabilitas.	Meningkatkan Kualitas SDM, Kualitas Kehidupan Masyarakat, dan Kesetaraan Gender PENINGKATAN KUALITAS SDM YANG BERDAYASAING DAN BERINOVASI	-		100.000.000,00	DINAS PENDIDIKAN DAN KEBUDAYAAN
	1.01.01.2.05.0005	Monitoring, Evaluasi, dan Penilaian Kinerja Pegawai														
			Jumlah Dokumen Monitoring, Evaluasi, dan Penilaian Kinerja Pegawai				1 Dokumen	0,00	Kab. Bengkayang, Semua Kecamatan, Semua Kel/Desa	DANA ALOKASI UMUM (DAU)	Memperkuat pembangunan sumber daya manusia (SDM), sains, teknologi, pendidikan, kesehatan, prestasi olahraga, kesetaraan gender, serta penguatan peran perempuan, pemuda (generasi milenial dan generasi Z), dan penyandang disabilitas.	Meningkatkan Kualitas SDM, Kualitas Kehidupan Masyarakat, dan Kesetaraan Gender PENINGKATAN KUALITAS SDM YANG BERDAYASAING DAN BERINOVASI	-		100.000.000,00	DINAS PENDIDIKAN DAN KEBUDAYAAN
	1.01.01.2.05.0009	Pendidikan dan Pelatihan Pegawai Berdasarkan Tugas dan Fungsi														

NO	KODE	URUSAN / BIDANG URUSAN / PROGRAM / KEGIATAN / SUB KEGIATAN	INDIKATOR PROGRAM / KEGIATAN / SUB KEGIATAN	TARGET AKHIR PERIODE RENSTRA OPD	REALISASI CAPAIAN RENJA OPD TAHUN 2024	PRAKIRAAN CAPAIAN TARGET RENJA OPD TAHUN 2025	CAPAIAN KINERJA DAN KERANGKA PENDANAAN						KELOMPOK SASARAN	PRAKIRAAN MAJU RENCANA TAHUN 2027		PERANGKAT DAERAH PENANGGUNG JAWAB
							TARGET 2026	PAGU INDIKATIF (Rp)	LOKASI	SUMBER DANA	PRIORITAS			TARGET	PAGU INDIKATIF (Rp)	
											NASIONAL	DAERAH				
1	2	3	4	5	6	7	8	9	10	11	12	13	14	15	16	17
			Jumlah Pegawai Berdasarkan Tugas dan Fungsi yang Mengikuti Pendidikan dan Pelatihan				1 Orang	0,00	Kab. Bengkayang, Semua Kecamatan, Semua Kel/Desa	DANA ALOKASI UMUM (DAU)	Memperkuat pembangunan sumber daya manusia (SDM), sains, teknologi, pendidikan, kesehatan, prestasi olahraga, kesetaraan gender, serta penguatan peran perempuan, pemuda (generasi milenial dan generasi Z), dan penyandang disabilitas.	Meningkatkan Kualitas SDM, Kualitas Kehidupan Masyarakat, dan Kesetaraan Gender PENINGKATAN KUALITAS SDM YANG BERDAYASAING DAN BERINOVASI	-		100.000.000,00	DINAS PENDIDIKAN DAN KEBUDAYAAN
	1.01.01.2.05.0010	Sosialisasi Peraturan Perundang-Undangan														
			Jumlah Orang yang Mengikuti Sosialisasi Peraturan Perundang-Undangan				1 Orang	0,00	Kab. Bengkayang, Semua Kecamatan, Semua Kel/Desa	DANA ALOKASI UMUM (DAU)	Memperkuat pembangunan sumber daya manusia (SDM), sains, teknologi, pendidikan, kesehatan, prestasi olahraga, kesetaraan gender, serta penguatan peran perempuan, pemuda (generasi milenial dan generasi Z), dan penyandang disabilitas.	Meningkatkan Kualitas SDM, Kualitas Kehidupan Masyarakat, dan Kesetaraan Gender PENINGKATAN KUALITAS SDM YANG BERDAYASAING DAN BERINOVASI	-		100.000.000,00	DINAS PENDIDIKAN DAN KEBUDAYAAN
	1.01.01.2.05.0011	Bimbingan Teknis Implementasi Peraturan Perundang-Undangan														

NO	KODE	URUSAN / BIDANG URUSAN / PROGRAM / KEGIATAN / SUB KEGIATAN	INDIKATOR PROGRAM / KEGIATAN / SUB KEGIATAN	TARGET AKHIR PERIODE RENSTRA OPD	REALISASI CAPAIAN RENJA OPD TAHUN 2024	PRAKIRAAN CAPAIAN TARGET RENJA OPD TAHUN 2025	CAPAIAN KINERJA DAN KERANGKA PENDANAAN						KELOMPOK SASARAN	PRAKIRAAN MAJU RENCANA TAHUN 2027		PERANGKAT DAERAH PENANGGUNG JAWAB
							TARGET 2026	PAGU INDIKATIF (Rp)	LOKASI	SUMBER DANA	PRIORITAS			TARGET	PAGU INDIKATIF (Rp)	
											NASIONAL	DAERAH				
1	2	3	4	5	6	7	8	9	10	11	12	13	14	15	16	17
			Jumlah Orang yang Mengikuti Bimbingan Teknis Implementasi Peraturan Perundang-Undangan				1 Orang	0,00	Kab. Bengkayang, Semua Kecamatan, Semua Kel/Desa	DANA ALOKASI UMUM (DAU)	Memperkuat pembangunan sumber daya manusia (SDM), sains, teknologi, pendidikan, kesehatan, prestasi olahraga, kesetaraan gender, serta penguatan peran perempuan, pemuda (generasi milenial dan generasi Z), dan penyandang disabilitas.	Meningkatkan Kualitas SDM, Kualitas Kehidupan Masyarakat, dan Kesetaraan Gender PENINGKATAN KUALITAS SDM YANG BERDAYASAING DAN BERINOVASI	-		100.000.000,00	DINAS PENDIDIKAN DAN KEBUDAYAAN
	1.01.01.2.06	Administrasi Umum Perangkat Daerah	-	-			-	263.752.067,00			Memperkuat pembangunan sumber daya manusia (SDM), sains, teknologi, pendidikan, kesehatan, prestasi olahraga, kesetaraan gender, serta penguatan peran perempuan, pemuda (generasi milenial dan generasi Z), dan penyandang disabilitas.	Meningkatkan Kualitas SDM, Kualitas Kehidupan Masyarakat, dan Kesetaraan Gender PENINGKATAN KUALITAS SDM YANG BERDAYASAING DAN BERINOVASI	-	-	590.127.273,70	DINAS PENDIDIKAN DAN KEBUDAYAAN
	1.01.01.2.06.0001	Penyediaan Komponen Instalasi Listrik/Penerangan Bangunan Kantor														

NO	KODE	URUSAN / BIDANG URUSAN / PROGRAM / KEGIATAN / SUB KEGIATAN	INDIKATOR PROGRAM / KEGIATAN / SUB KEGIATAN	TARGET AKHIR PERIODE RENSTRA OPD	REALISASI CAPAIAN RENJA OPD TAHUN 2024	PRAKIRAAN CAPAIAN TARGET RENJA OPD TAHUN 2025	CAPAIAN KINERJA DAN KERANGKA PENDANAAN						KELOMPOK SASARAN	PRAKIRAAN MAJU RENCANA TAHUN 2027		PERANGKAT DAERAH PENANGGUNG JAWAB
							TARGET 2026	PAGU INDIKATIF (Rp)	LOKASI	SUMBER DANA	PRIORITAS			TARGET	PAGU INDIKATIF (Rp)	
											NASIONAL	DAERAH				
1	2	3	4	5	6	7	8	9	10	11	12	13	14	15	16	17
			Jumlah Paket Komponen Instalasi Listrik/Penerangan Bangunan Kantor yang Disediakan				1 Paket	5.475.000,00	Semua Kota/Kab, Semua Kecamatan, Semua Kel/Desa Kab. Bengkayang, Semua Kecamatan, Semua Kel/Desa	PENDAPATAN ASLI DAERAH (PAD)	Memperkuat pembangunan sumber daya manusia (SDM), sains, teknologi, pendidikan, kesehatan, prestasi olahraga, kesetaraan gender, serta penguatan peran perempuan, pemuda (generasi milenial dan generasi Z), dan penyandang disabilitas.	Meningkatkan Kualitas SDM, Kualitas Kehidupan Masyarakat, dan Kesetaraan Gender PENINGKATAN KUALITAS SDM YANG BERDAYASAING DAN BERINOVASI	-		6.022.500,00	DINAS PENDIDIKAN DAN KEBUDAYAAN
	1.01.01.2.06.0002	Penyediaan Peralatan dan Perlengkapan Kantor														
			Jumlah Paket Peralatan dan Perlengkapan Kantor yang Disediakan				1 Paket	49.789.167,00	Semua Kota/Kab, Semua Kecamatan, Semua Kel/Desa Kab. Bengkayang, Semua Kecamatan, Semua Kel/Desa	PENDAPATAN ASLI DAERAH (PAD)	Memperkuat pembangunan sumber daya manusia (SDM), sains, teknologi, pendidikan, kesehatan, prestasi olahraga, kesetaraan gender, serta penguatan peran perempuan, pemuda (generasi milenial dan generasi Z), dan penyandang disabilitas.	Meningkatkan Kualitas SDM, Kualitas Kehidupan Masyarakat, dan Kesetaraan Gender PENINGKATAN KUALITAS SDM YANG BERDAYASAING DAN BERINOVASI	-		54.768.083,70	DINAS PENDIDIKAN DAN KEBUDAYAAN
	1.01.01.2.06.0003	Penyediaan Peralatan Rumah Tangga														

NO	KODE	URUSAN / BIDANG URUSAN / PROGRAM / KEGIATAN / SUB KEGIATAN	INDIKATOR PROGRAM / KEGIATAN / SUB KEGIATAN	TARGET AKHIR PERIODE RENSTRA OPD	REALISASI CAPAIAN RENJA OPD TAHUN 2024	PRAKIRAAN CAPAIAN TARGET RENJA OPD TAHUN 2025	CAPAIAN KINERJA DAN KERANGKA PENDANAAN						KELOMPOK SASARAN	PRAKIRAAN MAJU RENCANA TAHUN 2027		PERANGKAT DAERAH PENANGGUNG JAWAB
							TARGET 2026	PAGU INDIKATIF (Rp)	LOKASI	SUMBER DANA	PRIORITAS			TARGET	PAGU INDIKATIF (Rp)	
											NASIONAL	DAERAH				
1	2	3	4	5	6	7	8	9	10	11	12	13	14	15	16	17
			Jumlah Paket Peralatan Rumah Tangga yang Disediakan				1 Paket	8.550.000,00	Semua Kota/Kab, Semua Kecamatan, Semua Kel/Desa Kab. Bengkayang, Semua Kecamatan, Semua Kel/Desa	PENDAPATAN ASLI DAERAH (PAD)	Memperkuat pembangunan sumber daya manusia (SDM), sains, teknologi, pendidikan, kesehatan, prestasi olahraga, kesetaraan gender, serta penguatan peran perempuan, pemuda (generasi milenial dan generasi Z), dan penyandang disabilitas.	Meningkatkan Kualitas SDM, Kualitas Kehidupan Masyarakat, dan Kesetaraan Gender PENINGKATAN KUALITAS SDM YANG BERDAYASAING DAN BERINOVASI	-		9.405.000,00	DINAS PENDIDIKAN DAN KEBUDAYAAN
	1.01.01.2.06.0004	Penyediaan Bahan Logistik Kantor														
			Jumlah Paket Bahan Logistik Kantor yang Disediakan				1 Paket	56.507.500,00	Semua Kota/Kab, Semua Kecamatan, Semua Kel/Desa Kab. Bengkayang, Semua Kecamatan, Semua Kel/Desa	PENDAPATAN ASLI DAERAH (PAD)	Memperkuat pembangunan sumber daya manusia (SDM), sains, teknologi, pendidikan, kesehatan, prestasi olahraga, kesetaraan gender, serta penguatan peran perempuan, pemuda (generasi milenial dan generasi Z), dan penyandang disabilitas.	Meningkatkan Kualitas SDM, Kualitas Kehidupan Masyarakat, dan Kesetaraan Gender PENINGKATAN KUALITAS SDM YANG BERDAYASAING DAN BERINOVASI	-		62.158.250,00	DINAS PENDIDIKAN DAN KEBUDAYAAN
	1.01.01.2.06.0005	Penyediaan Barang Cetakan dan Penggandaan														

NO	KODE	URUSAN / BIDANG URUSAN / PROGRAM / KEGIATAN / SUB KEGIATAN	INDIKATOR PROGRAM / KEGIATAN / SUB KEGIATAN	TARGET AKHIR PERIODE RENSTRA OPD	REALISASI CAPAIAN RENJA OPD TAHUN 2024	PRAKIRAAN CAPAIAN TARGET RENJA OPD TAHUN 2025	CAPAIAN KINERJA DAN KERANGKA PENDANAAN						KELOMPOK SASARAN	PRAKIRAAN MAJU RENCANA TAHUN 2027		PERANGKAT DAERAH PENANGGUNG JAWAB
							TARGET 2026	PAGU INDIKATIF (Rp)	LOKASI	SUMBER DANA	PRIORITAS			TARGET	PAGU INDIKATIF (Rp)	
											NASIONAL	DAERAH				
1	2	3	4	5	6	7	8	9	10	11	12	13	14	15	16	17
			Jumlah Paket Barang Cetakan dan Penggandaan yang Disediakan				1 Paket	40.334.900,00	Semua Kota/Kab, Semua Kecamatan, Semua Kel/Desa Kab. Bengkayang, Semua Kecamatan, Semua Kel/Desa	PENDAPATAN ASLI DAERAH (PAD)	Memperkuat pembangunan sumber daya manusia (SDM), sains, teknologi, pendidikan, kesehatan, prestasi olahraga, kesetaraan gender, serta penguatan peran perempuan, pemuda (generasi milenial dan generasi Z), dan penyandang disabilitas.	Meningkatkan Kualitas SDM, Kualitas Kehidupan Masyarakat, dan Kesetaraan Gender PENINGKATAN KUALITAS SDM YANG BERDAYASAING DAN BERINOVASI	-		44.368.390,00	DINAS PENDIDIKAN DAN KEBUDAYAAN
	1.01.01.2.06.0006	Penyediaan Bahan Bacaan dan Peraturan Perundang-undangan														
			Jumlah Dokumen Bahan Bacaan dan Peraturan Perundang-Undangan yang Disediakan				1 Dokumen	0,00	Kab. Bengkayang, Semua Kecamatan, Semua Kel/Desa	DANA ALOKASI UMUM (DAU)	Memperkuat pembangunan sumber daya manusia (SDM), sains, teknologi, pendidikan, kesehatan, prestasi olahraga, kesetaraan gender, serta penguatan peran perempuan, pemuda (generasi milenial dan generasi Z), dan penyandang disabilitas.	Meningkatkan Kualitas SDM, Kualitas Kehidupan Masyarakat, dan Kesetaraan Gender PENINGKATAN KUALITAS SDM YANG BERDAYASAING DAN BERINOVASI	-		100.000.000,00	DINAS PENDIDIKAN DAN KEBUDAYAAN
	1.01.01.2.06.0007	Penyediaan Bahan/Material														

NO	KODE	URUSAN / BIDANG URUSAN / PROGRAM / KEGIATAN / SUB KEGIATAN	INDIKATOR PROGRAM / KEGIATAN / SUB KEGIATAN	TARGET AKHIR PERIODE RENSTRA OPD	REALISASI CAPAIAN RENJA OPD TAHUN 2024	PRAKIRAAN CAPAIAN TARGET RENJA OPD TAHUN 2025	CAPAIAN KINERJA DAN KERANGKA PENDANAAN						KELOMPOK SASARAN	PRAKIRAAN MAJU RENCANA TAHUN 2027		PERANGKAT DAERAH PENANGGUNG JAWAB
							TARGET 2026	PAGU INDIKATIF (Rp)	LOKASI	SUMBER DANA	PRIORITAS			TARGET	PAGU INDIKATIF (Rp)	
											NASIONAL	DAERAH				
1	2	3	4	5	6	7	8	9	10	11	12	13	14	15	16	17
			Jumlah Paket Bahan/Material yang Disediakan				1 Paket	0,00	Kab. Bengkayang, Semua Kecamatan, Semua Kel/Desa	DANA ALOKASI UMUM (DAU)	Memperkuat pembangunan sumber daya manusia (SDM), sains, teknologi, pendidikan, kesehatan, prestasi olahraga, kesetaraan gender, serta penguatan peran perempuan, pemuda (generasi milenial dan generasi Z), dan penyandang disabilitas.	Meningkatkan Kualitas SDM, Kualitas Kehidupan Masyarakat, dan Kesetaraan Gender PENINGKATAN KUALITAS SDM YANG BERDAYASAING DAN BERINOVASI	-		100.000.000,00	DINAS PENDIDIKAN DAN KEBUDAYAAN
	1.01.01.2.06.0008	Fasilitasi Kunjungan Tamu														
			Jumlah Laporan Fasilitasi Kunjungan Tamu				1 Laporan	40.127.500,00	Semua Kota/Kab, Semua Kecamatan, Semua Kel/Desa Kab. Bengkayang, Semua Kecamatan, Semua Kel/Desa	PENDAPATAN ASLI DAERAH (PAD)	Memperkuat pembangunan sumber daya manusia (SDM), sains, teknologi, pendidikan, kesehatan, prestasi olahraga, kesetaraan gender, serta penguatan peran perempuan, pemuda (generasi milenial dan generasi Z), dan penyandang disabilitas.	Meningkatkan Kualitas SDM, Kualitas Kehidupan Masyarakat, dan Kesetaraan Gender PENINGKATAN KUALITAS SDM YANG BERDAYASAING DAN BERINOVASI	-		44.140.250,00	DINAS PENDIDIKAN DAN KEBUDAYAAN
	1.01.01.2.06.0009	Penyelenggaraan Rapat Koordinasi dan Konsultasi SKPD														

NO	KODE	URUSAN / BIDANG URUSAN / PROGRAM / KEGIATAN / SUB KEGIATAN	INDIKATOR PROGRAM / KEGIATAN / SUB KEGIATAN	TARGET AKHIR PERIODE RENSTRA OPD	REALISASI CAPAIAN RENJA OPD TAHUN 2024	PRAKIRAAN CAPAIAN TARGET RENJA OPD TAHUN 2025	CAPAIAN KINERJA DAN KERANGKA PENDANAAN						KELOMPOK SASARAN	PRAKIRAAN MAJU RENCANA TAHUN 2027		PERANGKAT DAERAH PENANGGUNG JAWAB
							TARGET 2026	PAGU INDIKATIF (Rp)	LOKASI	SUMBER DANA	PRIORITAS			TARGET	PAGU INDIKATIF (Rp)	
											NASIONAL	DAERAH				
1	2	3	4	5	6	7	8	9	10	11	12	13	14	15	16	17
			Jumlah Laporan Penyelenggaraan Rapat Koordinasi dan Konsultasi SKPD				1 Laporan	58.768.000,00	Semua Kota/Kab, Semua Kecamatan, Semua Kel/Desa Kab. Bengkayang, Semua Kecamatan, Semua Kel/Desa	PENDAPATAN ASLI DAERAH (PAD)	Memperkuat pembangunan sumber daya manusia (SDM), sains, teknologi, pendidikan, kesehatan, prestasi olahraga, kesetaraan gender, serta penguatan peran perempuan, pemuda (generasi milenial dan generasi Z), dan penyandang disabilitas.	Meningkatkan Kualitas SDM, Kualitas Kehidupan Masyarakat, dan Kesetaraan Gender PENINGKATAN KUALITAS SDM YANG BERDAYASAING DAN BERINOVASI	-		64.644.800,00	DINAS PENDIDIKAN DAN KEBUDAYAAN
	1.01.01.2.06.0010	Penatausahaan Arsip Dinamis pada SKPD														
			Jumlah Dokumen Penatausahaan Arsip Dinamis pada SKPD				1 Dokumen	4.200.000,00	Semua Kota/Kab, Semua Kecamatan, Semua Kel/Desa Kab. Bengkayang, Semua Kecamatan, Semua Kel/Desa	PENDAPATAN ASLI DAERAH (PAD)	Memperkuat pembangunan sumber daya manusia (SDM), sains, teknologi, pendidikan, kesehatan, prestasi olahraga, kesetaraan gender, serta penguatan peran perempuan, pemuda (generasi milenial dan generasi Z), dan penyandang disabilitas.	Meningkatkan Kualitas SDM, Kualitas Kehidupan Masyarakat, dan Kesetaraan Gender PENINGKATAN KUALITAS SDM YANG BERDAYASAING DAN BERINOVASI	-		4.620.000,00	DINAS PENDIDIKAN DAN KEBUDAYAAN
	1.01.01.2.06.0011	Dukungan Pelaksanaan Sistem Pemerintahan Berbasis Elektronik pada SKPD														

NO	KODE	URUSAN / BIDANG URUSAN / PROGRAM / KEGIATAN / SUB KEGIATAN	INDIKATOR PROGRAM / KEGIATAN / SUB KEGIATAN	TARGET AKHIR PERIODE RENSTRA OPD	REALISASI CAPAIAN RENJA OPD TAHUN 2024	PRAKIRAAN CAPAIAN TARGET RENJA OPD TAHUN 2025	CAPAIAN KINERJA DAN KERANGKA PENDANAAN						KELOMPOK SASARAN	PRAKIRAAN MAJU RENCANA TAHUN 2027		PERANGKAT DAERAH PENANGGUNG JAWAB
							TARGET 2026	PAGU INDIKATIF (Rp)	LOKASI	SUMBER DANA	PRIORITAS			TARGET	PAGU INDIKATIF (Rp)	
											NASIONAL	DAERAH				
1	2	3	4	5	6	7	8	9	10	11	12	13	14	15	16	17
			Jumlah Dokumen Dukungan Pelaksanaan Sistem Pemerintahan Berbasis Elektronik pada SKPD				1 Dokumen	0,00	Kab. Bengkayang, Semua Kecamatan, Semua Kel/Desa	DANA ALOKASI UMUM (DAU)	Memperkuat pembangunan sumber daya manusia (SDM), sains, teknologi, pendidikan, kesehatan, prestasi olahraga, kesetaraan gender, serta penguatan peran perempuan, pemuda (generasi milenial dan generasi Z), dan penyandang disabilitas.	Meningkatkan Kualitas SDM, Kualitas Kehidupan Masyarakat, dan Kesetaraan Gender PENINGKATAN KUALITAS SDM YANG BERDAYASAING DAN BERINOVASI	-		100.000.000,00	DINAS PENDIDIKAN DAN KEBUDAYAAN
	1.01.01.2.07	Pengadaan Barang Milik Daerah Penunjang Urusan Pemerintah Daerah	-	-			-	0,00			Memperkuat pembangunan sumber daya manusia (SDM), sains, teknologi, pendidikan, kesehatan, prestasi olahraga, kesetaraan gender, serta penguatan peran perempuan, pemuda (generasi milenial dan generasi Z), dan penyandang disabilitas.	Meningkatkan Kualitas SDM, Kualitas Kehidupan Masyarakat, dan Kesetaraan Gender PENINGKATAN KUALITAS SDM YANG BERDAYASAING DAN BERINOVASI	-	-	700.000.000,00	DINAS PENDIDIKAN DAN KEBUDAYAAN
	1.01.01.2.07.0001	Pengadaan Kendaraan Perorangan Dinas atau Kendaraan Dinas Jabatan														

NO	KODE	URUSAN / BIDANG URUSAN / PROGRAM / KEGIATAN / SUB KEGIATAN	INDIKATOR PROGRAM / KEGIATAN / SUB KEGIATAN	TARGET AKHIR PERIODE RENSTRA OPD	REALISASI CAPAIAN RENJA OPD TAHUN 2024	PRAKIRAAN CAPAIAN TARGET RENJA OPD TAHUN 2025	CAPAIAN KINERJA DAN KERANGKA PENDANAAN						KELOMPOK SASARAN	PRAKIRAAN MAJU RENCANA TAHUN 2027		PERANGKAT DAERAH PENANGGUNG JAWAB
							TARGET 2026	PAGU INDIKATIF (Rp)	LOKASI	SUMBER DANA	PRIORITAS			TARGET	PAGU INDIKATIF (Rp)	
											NASIONAL	DAERAH				
1	2	3	4	5	6	7	8	9	10	11	12	13	14	15	16	17
			Jumlah Unit Kendaraan Perorangan Dinas atau Kendaraan Dinas Jabatan yang Disediakan				0 Unit	0,00	Kab. Bengkayang, Semua Kecamatan, Semua Kel/Desa	DANA ALOKASI UMUM (DAU)	Memperkuat pembangunan sumber daya manusia (SDM), sains, teknologi, pendidikan, kesehatan, prestasi olahraga, kesetaraan gender, serta penguatan peran perempuan, pemuda (generasi milenial dan generasi Z), dan penyandang disabilitas.	Meningkatkan Kualitas SDM, Kualitas Kehidupan Masyarakat, dan Kesetaraan Gender PENINGKATAN KUALITAS SDM YANG BERDAYASAING DAN BERINOVASI	-		100.000.000,00	DINAS PENDIDIKAN DAN KEBUDAYAAN
	1.01.01.2.07.0002	Pengadaan Kendaraan Dinas Operasional atau Lapangan														
			Jumlah Unit Kendaraan Dinas Operasional atau Lapangan yang Disediakan				1 Unit	0,00	Kab. Bengkayang, Semua Kecamatan, Semua Kel/Desa	DANA ALOKASI UMUM (DAU)	Memperkuat pembangunan sumber daya manusia (SDM), sains, teknologi, pendidikan, kesehatan, prestasi olahraga, kesetaraan gender, serta penguatan peran perempuan, pemuda (generasi milenial dan generasi Z), dan penyandang disabilitas.	Meningkatkan Kualitas SDM, Kualitas Kehidupan Masyarakat, dan Kesetaraan Gender PENINGKATAN KUALITAS SDM YANG BERDAYASAING DAN BERINOVASI	-		100.000.000,00	DINAS PENDIDIKAN DAN KEBUDAYAAN
	1.01.01.2.07.0005	Pengadaan Mebel														

NO	KODE	URUSAN / BIDANG URUSAN / PROGRAM / KEGIATAN / SUB KEGIATAN	INDIKATOR PROGRAM / KEGIATAN / SUB KEGIATAN	TARGET AKHIR PERIODE RENSTRA OPD	REALISASI CAPAIAN RENJA OPD TAHUN 2024	PRAKIRAAN CAPAIAN TARGET RENJA OPD TAHUN 2025	CAPAIAN KINERJA DAN KERANGKA PENDANAAN						KELOMPOK SASARAN	PRAKIRAAN MAJU RENCANA TAHUN 2027		PERANGKAT DAERAH PENANGGUNG JAWAB
							TARGET 2026	PAGU INDIKATIF (Rp)	LOKASI	SUMBER DANA	PRIORITAS			TARGET	PAGU INDIKATIF (Rp)	
											NASIONAL	DAERAH				
1	2	3	4	5	6	7	8	9	10	11	12	13	14	15	16	17
			Jumlah Paket Mebel yang Disediakan				1 Unit	0,00	Kab. Bengkayang, Semua Kecamatan, Semua Kel/Desa	DANA ALOKASI UMUM (DAU)	Memperkuat pembangunan sumber daya manusia (SDM), sains, teknologi, pendidikan, kesehatan, prestasi olahraga, kesetaraan gender, serta penguatan peran perempuan, pemuda (generasi milenial dan generasi Z), dan penyandang disabilitas.	Meningkatkan Kualitas SDM, Kualitas Kehidupan Masyarakat, dan Kesetaraan Gender PENINGKATAN KUALITAS SDM YANG BERDAYASAING DAN BERINOVASI	-		100.000.000,00	DINAS PENDIDIKAN DAN KEBUDAYAAN
	1.01.01.2.07.0006	Pengadaan Peralatan dan Mesin Lainnya														
			Jumlah Unit Peralatan dan Mesin Lainnya yang Disediakan				1 Unit	0,00	Kab. Bengkayang, Semua Kecamatan, Semua Kel/Desa	DANA ALOKASI UMUM (DAU)	Memperkuat pembangunan sumber daya manusia (SDM), sains, teknologi, pendidikan, kesehatan, prestasi olahraga, kesetaraan gender, serta penguatan peran perempuan, pemuda (generasi milenial dan generasi Z), dan penyandang disabilitas.	Meningkatkan Kualitas SDM, Kualitas Kehidupan Masyarakat, dan Kesetaraan Gender PENINGKATAN KUALITAS SDM YANG BERDAYASAING DAN BERINOVASI	-		100.000.000,00	DINAS PENDIDIKAN DAN KEBUDAYAAN
	1.01.01.2.07.0009	Pengadaan Gedung Kantor atau Bangunan Lainnya														

NO	KODE	URUSAN / BIDANG URUSAN / PROGRAM / KEGIATAN / SUB KEGIATAN	INDIKATOR PROGRAM / KEGIATAN / SUB KEGIATAN	TARGET AKHIR PERIODE RENSTRA OPD	REALISASI CAPAIAN RENJA OPD TAHUN 2024	PRAKIRAAN CAPAIAN TARGET RENJA OPD TAHUN 2025	CAPAIAN KINERJA DAN KERANGKA PENDANAAN						KELOMPOK SASARAN	PRAKIRAAN MAJU RENCANA TAHUN 2027		PERANGKAT DAERAH PENANGGUNG JAWAB
							TARGET 2026	PAGU INDIKATIF (Rp)	LOKASI	SUMBER DANA	PRIORITAS			TARGET	PAGU INDIKATIF (Rp)	
											NASIONAL	DAERAH				
1	2	3	4	5	6	7	8	9	10	11	12	13	14	15	16	17
			Jumlah Unit Gedung Kantor atau Bangunan Lainnya yang Disediakan				1 Unit	0,00	Kab. Bengkayang, Bengkayang, Semua Kel/Desa Kab. Bengkayang, Bengkayang, Semua Kel/Desa	DANA ALOKASI UMUM (DAU)	Memperkuat pembangunan sumber daya manusia (SDM), sains, teknologi, pendidikan, kesehatan, prestasi olahraga, kesetaraan gender, serta penguatan peran perempuan, pemuda (generasi milenial dan generasi Z), dan penyandang disabilitas.	Meningkatkan Kualitas SDM, Kualitas Kehidupan Masyarakat, dan Kesetaraan Gender PENINGKATAN KUALITAS SDM YANG BERDAYASAING DAN BERINOVASI	-		100.000.000,00	DINAS PENDIDIKAN DAN KEBUDAYAAN
	1.01.01.2.07.0010	Pengadaan Sarana dan Prasarana Gedung Kantor atau Bangunan Lainnya														
			Jumlah Unit Sarana dan Prasarana Gedung Kantor atau Bangunan Lainnya yang Disediakan				1 Unit	0,00	Kab. Bengkayang, Semua Kecamatan, Semua Kel/Desa	DANA ALOKASI UMUM (DAU)	Memperkuat pembangunan sumber daya manusia (SDM), sains, teknologi, pendidikan, kesehatan, prestasi olahraga, kesetaraan gender, serta penguatan peran perempuan, pemuda (generasi milenial dan generasi Z), dan penyandang disabilitas.	Meningkatkan Kualitas SDM, Kualitas Kehidupan Masyarakat, dan Kesetaraan Gender PENINGKATAN KUALITAS SDM YANG BERDAYASAING DAN BERINOVASI	-		100.000.000,00	DINAS PENDIDIKAN DAN KEBUDAYAAN
	1.01.01.2.07.0011	Pengadaan Sarana dan Prasarana Pendukung Gedung Kantor atau Bangunan Lainnya														

NO	KODE	URUSAN / BIDANG URUSAN / PROGRAM / KEGIATAN / SUB KEGIATAN	INDIKATOR PROGRAM / KEGIATAN / SUB KEGIATAN	TARGET AKHIR PERIODE RENSTRA OPD	REALISASI CAPAIAN RENJA OPD TAHUN 2024	PRAKIRAAN CAPAIAN TARGET RENJA OPD TAHUN 2025	CAPAIAN KINERJA DAN KERANGKA PENDANAAN						KELOMPOK SASARAN	PRAKIRAAN MAJU RENCANA TAHUN 2027		PERANGKAT DAERAH PENANGGUNG JAWAB
							TARGET 2026	PAGU INDIKATIF (Rp)	LOKASI	SUMBER DANA	PRIORITAS			TARGET	PAGU INDIKATIF (Rp)	
											NASIONAL	DAERAH				
1	2	3	4	5	6	7	8	9	10	11	12	13	14	15	16	17
			Jumlah Unit Sarana dan Prasarana Pendukung Gedung Kantor atau Bangunan Lainnya yang Disediakan				1 Unit	0,00	Kab. Bengkayang, Semua Kecamatan, Semua Kel/Desa	DANA ALOKASI UMUM (DAU)	Memperkuat pembangunan sumber daya manusia (SDM), sains, teknologi, pendidikan, kesehatan, prestasi olahraga, kesetaraan gender, serta penguatan peran perempuan, pemuda (generasi milenial dan generasi Z), dan penyandang disabilitas.	Meningkatkan Kualitas SDM, Kualitas Kehidupan Masyarakat, dan Kesetaraan Gender PENINGKATAN KUALITAS SDM YANG BERDAYASAING DAN BERINOVASI	-		100.000.000,00	DINAS PENDIDIKAN DAN KEBUDAYAAN
	1.01.01.2.08	Penyediaan Jasa Penunjang Urusan Pemerintahan Daerah	-	-			-	534.956.933,00			Memperkuat pembangunan sumber daya manusia (SDM), sains, teknologi, pendidikan, kesehatan, prestasi olahraga, kesetaraan gender, serta penguatan peran perempuan, pemuda (generasi milenial dan generasi Z), dan penyandang disabilitas.	Meningkatkan Kualitas SDM, Kualitas Kehidupan Masyarakat, dan Kesetaraan Gender PENINGKATAN KUALITAS SDM YANG BERDAYASAING DAN BERINOVASI	-	-	644.311.968,20	DINAS PENDIDIKAN DAN KEBUDAYAAN
	1.01.01.2.08.0001	Penyediaan Jasa Surat Menyurat														

NO	KODE	URUSAN / BIDANG URUSAN / PROGRAM / KEGIATAN / SUB KEGIATAN	INDIKATOR PROGRAM / KEGIATAN / SUB KEGIATAN	TARGET AKHIR PERIODE RENSTRA OPD	REALISASI CAPAIAN RENJA OPD TAHUN 2024	PRAKIRAAN CAPAIAN TARGET RENJA OPD TAHUN 2025	CAPAIAN KINERJA DAN KERANGKA PENDANAAN						KELOMPOK SASARAN	PRAKIRAAN MAJU RENCANA TAHUN 2027		PERANGKAT DAERAH PENANGGUNG JAWAB
							TARGET 2026	PAGU INDIKATIF (Rp)	LOKASI	SUMBER DANA	PRIORITAS			TARGET	PAGU INDIKATIF (Rp)	
											NASIONAL	DAERAH				
1	2	3	4	5	6	7	8	9	10	11	12	13	14	15	16	17
			Jumlah Laporan Penyediaan Jasa Surat Menyurat				1 Laporan	0,00	Kab. Bengkayang, Semua Kecamatan, Semua Kel/Desa	DANA ALOKASI UMUM (DAU)	Memperkuat pembangunan sumber daya manusia (SDM), sains, teknologi, pendidikan, kesehatan, prestasi olahraga, kesetaraan gender, serta penguatan peran perempuan, pemuda (generasi milenial dan generasi Z), dan penyandang disabilitas.	Meningkatkan Kualitas SDM, Kualitas Kehidupan Masyarakat, dan Kesetaraan Gender PENINGKATAN KUALITAS SDM YANG BERDAYASAING DAN BERINOVASI	-		100.000.000,00	DINAS PENDIDIKAN DAN KEBUDAYAAN
	1.01.01.2.08.0002	Penyediaan Jasa Komunikasi, Sumber Daya Air dan Listrik														
			Jumlah Laporan Penyediaan Jasa Komunikasi, Sumber Daya Air dan Listrik yang Disediakan				1 Laporan	243.810.000,00	Semua Kota/Kab, Semua Kecamatan, Semua Kel/Desa Kab. Bengkayang, Semua Kecamatan, Semua Kel/Desa	PENDAPATAN ASLI DAERAH (PAD)	Memperkuat pembangunan sumber daya manusia (SDM), sains, teknologi, pendidikan, kesehatan, prestasi olahraga, kesetaraan gender, serta penguatan peran perempuan, pemuda (generasi milenial dan generasi Z), dan penyandang disabilitas.	Meningkatkan Kualitas SDM, Kualitas Kehidupan Masyarakat, dan Kesetaraan Gender PENINGKATAN KUALITAS SDM YANG BERDAYASAING DAN BERINOVASI	-		268.191.000,00	DINAS PENDIDIKAN DAN KEBUDAYAAN
	1.01.01.2.08.0003	Penyediaan Jasa Peralatan dan Perlengkapan Kantor														

NO	KODE	URUSAN / BIDANG URUSAN / PROGRAM / KEGIATAN / SUB KEGIATAN	INDIKATOR PROGRAM / KEGIATAN / SUB KEGIATAN	TARGET AKHIR PERIODE RENSTRA OPD	REALISASI CAPAIAN RENJA OPD TAHUN 2024	PRAKIRAAN CAPAIAN TARGET RENJA OPD TAHUN 2025	CAPAIAN KINERJA DAN KERANGKA PENDANAAN						KELOMPOK SASARAN	PRAKIRAAN MAJU RENCANA TAHUN 2027		PERANGKAT DAERAH PENANGGUNG JAWAB
							TARGET 2026	PAGU INDIKATIF (Rp)	LOKASI	SUMBER DANA	PRIORITAS			TARGET	PAGU INDIKATIF (Rp)	
											NASIONAL	DAERAH				
1	2	3	4	5	6	7	8	9	10	11	12	13	14	15	16	17
			Jumlah Laporan Penyediaan Jasa Peralatan dan Perlengkapan Kantor yang Disediakan				1 Laporan	213.787.421,00	Semua Kota/Kab, Semua Kecamatan, Semua Kel/Desa Kab. Bengkayang, Semua Kecamatan, Semua Kel/Desa	PENDAPATAN ASLI DAERAH (PAD)	Memperkuat pembangunan sumber daya manusia (SDM), sains, teknologi, pendidikan, kesehatan, prestasi olahraga, kesetaraan gender, serta penguatan peran perempuan, pemuda (generasi milenial dan generasi Z), dan penyandang disabilitas.	Meningkatkan Kualitas SDM, Kualitas Kehidupan Masyarakat, dan Kesetaraan Gender PENINGKATAN KUALITAS SDM YANG BERDAYASAING DAN BERINOVASI	-		191.025.505,00	DINAS PENDIDIKAN DAN KEBUDAYAAN
	1.01.01.2.08.0004	Penyediaan Jasa Pelayanan Umum Kantor														
			Jumlah Laporan Penyediaan Jasa Pelayanan Umum Kantor yang Disediakan				1 Laporan	77.359.512,00	Semua Kota/Kab, Semua Kecamatan, Semua Kel/Desa Kab. Bengkayang, Semua Kecamatan, Semua Kel/Desa	PENDAPATAN ASLI DAERAH (PAD)	Memperkuat pembangunan sumber daya manusia (SDM), sains, teknologi, pendidikan, kesehatan, prestasi olahraga, kesetaraan gender, serta penguatan peran perempuan, pemuda (generasi milenial dan generasi Z), dan penyandang disabilitas.	Meningkatkan Kualitas SDM, Kualitas Kehidupan Masyarakat, dan Kesetaraan Gender PENINGKATAN KUALITAS SDM YANG BERDAYASAING DAN BERINOVASI	-		85.095.463,20	DINAS PENDIDIKAN DAN KEBUDAYAAN

NO	KODE	URUSAN / BIDANG URUSAN / PROGRAM / KEGIATAN / SUB KEGIATAN	INDIKATOR PROGRAM / KEGIATAN / SUB KEGIATAN	TARGET AKHIR PERIODE RENSTRA OPD	REALISASI CAPAIAN RENJA OPD TAHUN 2024	PRAKIRAAN CAPAIAN TARGET RENJA OPD TAHUN 2025	CAPAIAN KINERJA DAN KERANGKA PENDANAAN						KELOMPOK SASARAN	PRAKIRAAN MAJU RENCANA TAHUN 2027		PERANGKAT DAERAH PENANGGUNG JAWAB
							TARGET 2026	PAGU INDIKATIF (Rp)	LOKASI	SUMBER DANA	PRIORITAS			TARGET	PAGU INDIKATIF (Rp)	
											NASIONAL	DAERAH				
1	2	3	4	5	6	7	8	9	10	11	12	13	14	15	16	17
	1.01.01.2.09	Pemeliharaan Barang Milik Daerah Penunjang Urusan Pemerintahan Daerah	-	-			-	83.433.266,00			Memperkuat pembangunan sumber daya manusia (SDM), sains, teknologi, pendidikan, kesehatan, prestasi olahraga, kesetaraan gender, serta penguatan peran perempuan, pemuda (generasi milenial dan generasi Z), dan penyandang disabilitas.	Meningkatkan Kualitas SDM, Kualitas Kehidupan Masyarakat, dan Kesetaraan Gender PENINGKATAN KUALITAS SDM YANG BERDAYASAING DAN BERINOVASI	-	-	363.217.000,00	DINAS PENDIDIKAN DAN KEBUDAYAAN
	1.01.01.2.09.0001	Penyediaan Jasa Pemeliharaan, Biaya Pemeliharaan, dan Pajak Kendaraan Perorangan Dinas atau Kendaraan Dinas Jabatan														
			Jumlah Kendaraan Perorangan Dinas atau Kendaraan Dinas Jabatan yang Dipelihara dan dibayarkan Pajaknya				20 Unit	49.878.266,00	Semua Kota/Kab, Semua Kecamatan, Semua Kel/Desa Kab. Bengkayang, Semua Kecamatan, Semua Kel/Desa	PENDAPATAN ASLI DAERAH (PAD)	Memperkuat pembangunan sumber daya manusia (SDM), sains, teknologi, pendidikan, kesehatan, prestasi olahraga, kesetaraan gender, serta penguatan peran perempuan, pemuda (generasi milenial dan generasi Z), dan penyandang disabilitas.	Meningkatkan Kualitas SDM, Kualitas Kehidupan Masyarakat, dan Kesetaraan Gender PENINGKATAN KUALITAS SDM YANG BERDAYASAING DAN BERINOVASI	-		26.306.500,00	DINAS PENDIDIKAN DAN KEBUDAYAAN
	1.01.01.2.09.0002	Penyediaan Jasa Pemeliharaan, Biaya Pemeliharaan, Pajak dan Perizinan Kendaraan Dinas Operasional atau Lapangan														

NO	KODE	URUSAN / BIDANG URUSAN / PROGRAM / KEGIATAN / SUB KEGIATAN	INDIKATOR PROGRAM / KEGIATAN / SUB KEGIATAN	TARGET AKHIR PERIODE RENSTRA OPD	REALISASI CAPAIAN RENJA OPD TAHUN 2024	PRAKIRAAN CAPAIAN TARGET RENJA OPD TAHUN 2025	CAPAIAN KINERJA DAN KERANGKA PENDANAAN						KELOMPOK SASARAN	PRAKIRAAN MAJU RENCANA TAHUN 2027		PERANGKAT DAERAH PENANGGUNG JAWAB
							TARGET 2026	PAGU INDIKATIF (Rp)	LOKASI	SUMBER DANA	PRIORITAS			TARGET	PAGU INDIKATIF (Rp)	
											NASIONAL	DAERAH				
1	2	3	4	5	6	7	8	9	10	11	12	13	14	15	16	17
			Jumlah Kendaraan Dinas Operasional atau Lapangan yang Dipelihara dan dibayarkan Pajak dan Perizinannya				1 Unit	0,00	Kab. Bengkayang, Semua Kecamatan, Semua Kel/Desa	DANA ALOKASI UMUM (DAU)	Memperkuat pembangunan sumber daya manusia (SDM), sains, teknologi, pendidikan, kesehatan, prestasi olahraga, kesetaraan gender, serta penguatan peran perempuan, pemuda (generasi milenial dan generasi Z), dan penyandang disabilitas.	Meningkatkan Kualitas SDM, Kualitas Kehidupan Masyarakat, dan Kesetaraan Gender PENINGKATAN KUALITAS SDM YANG BERDAYASAING DAN BERINOVASI	-		100.000.000,00	DINAS PENDIDIKAN DAN KEBUDAYAAN
	1.01.01.2.09.0006	Pemeliharaan Peralatan dan Mesin Lainnya														
			Jumlah Peralatan dan Mesin Lainnya yang Dipelihara				12 Unit	13.555.000,00	Kab. Bengkayang, Semua Kecamatan, Semua Kel/Desa	PENDAPATAN ASLI DAERAH (PAD)	Memperkuat pembangunan sumber daya manusia (SDM), sains, teknologi, pendidikan, kesehatan, prestasi olahraga, kesetaraan gender, serta penguatan peran perempuan, pemuda (generasi milenial dan generasi Z), dan penyandang disabilitas.	Meningkatkan Kualitas SDM, Kualitas Kehidupan Masyarakat, dan Kesetaraan Gender PENINGKATAN KUALITAS SDM YANG BERDAYASAING DAN BERINOVASI	-		14.910.500,00	DINAS PENDIDIKAN DAN KEBUDAYAAN
	1.01.01.2.09.0008	Pemeliharaan Aset Tak Berwujud														

NO	KODE	URUSAN / BIDANG URUSAN / PROGRAM / KEGIATAN / SUB KEGIATAN	INDIKATOR PROGRAM / KEGIATAN / SUB KEGIATAN	TARGET AKHIR PERIODE RENSTRA OPD	REALISASI CAPAIAN RENJA OPD TAHUN 2024	PRAKIRAAN CAPAIAN TARGET RENJA OPD TAHUN 2025	CAPAIAN KINERJA DAN KERANGKA PENDANAAN						KELOMPOK SASARAN	PRAKIRAAN MAJU RENCANA TAHUN 2027		PERANGKAT DAERAH PENANGGUNG JAWAB
							TARGET 2026	PAGU INDIKATIF (Rp)	LOKASI	SUMBER DANA	PRIORITAS			TARGET	PAGU INDIKATIF (Rp)	
											NASIONAL	DAERAH				
1	2	3	4	5	6	7	8	9	10	11	12	13	14	15	16	17
			Jumlah Aset Tak Berwujud yang Dipelihara				1 Unit	20.000.000,00	Kab. Bengkayang, Semua Kecamatan, Semua Kel/Desa Kab. Bengkayang, Bengkayang, Sabalo Kab. Bengkayang, Bengkayang, Sabalo	PENDAPATAN ASLI DAERAH (PAD)	Memperkuat pembangunan sumber daya manusia (SDM), sains, teknologi, pendidikan, kesehatan, prestasi olahraga, kesetaraan gender, serta penguatan peran perempuan, pemuda (generasi milenial dan generasi Z), dan penyandang disabilitas.	Meningkatkan Kualitas SDM, Kualitas Kehidupan Masyarakat, dan Kesetaraan Gender PENINGKATAN KUALITAS SDM YANG BERDAYASAING DAN BERINOVASI	-		22.000.000,00	DINAS PENDIDIKAN DAN KEBUDAYAAN
	1.01.01.2.09.0009	Pemeliharaan/Rehabilitasi Gedung Kantor dan Bangunan Lainnya														
			Jumlah Gedung Kantor dan Bangunan Lainnya yang Dipelihara/Direhabilitasi				1 Unit	0,00	Kab. Bengkayang, Semua Kecamatan, Semua Kel/Desa	DANA ALOKASI UMUM (DAU)	Memperkuat pembangunan sumber daya manusia (SDM), sains, teknologi, pendidikan, kesehatan, prestasi olahraga, kesetaraan gender, serta penguatan peran perempuan, pemuda (generasi milenial dan generasi Z), dan penyandang disabilitas.	Meningkatkan Kualitas SDM, Kualitas Kehidupan Masyarakat, dan Kesetaraan Gender PENINGKATAN KUALITAS SDM YANG BERDAYASAING DAN BERINOVASI	-		100.000.000,00	DINAS PENDIDIKAN DAN KEBUDAYAAN
	1.01.01.2.09.0010	Pemeliharaan/Rehabilitasi Sarana dan Prasarana Gedung Kantor atau Bangunan Lainnya														

NO	KODE	URUSAN / BIDANG URUSAN / PROGRAM / KEGIATAN / SUB KEGIATAN	INDIKATOR PROGRAM / KEGIATAN / SUB KEGIATAN	TARGET AKHIR PERIODE RENSTRA OPD	REALISASI CAPAIAN RENJA OPD TAHUN 2024	PRAKIRAAN CAPAIAN TARGET RENJA OPD TAHUN 2025	CAPAIAN KINERJA DAN KERANGKA PENDANAAN						KELOMPOK SASARAN	PRAKIRAAN MAJU RENCANA TAHUN 2027		PERANGKAT DAERAH PENANGGUNG JAWAB
							TARGET 2026	PAGU INDIKATIF (Rp)	LOKASI	SUMBER DANA	PRIORITAS			TARGET	PAGU INDIKATIF (Rp)	
											NASIONAL	DAERAH				
1	2	3	4	5	6	7	8	9	10	11	12	13	14	15	16	17
			Jumlah Sarana dan Prasarana Gedung Kantor atau Bangunan Lainnya yang Dipelihara/Direhabilitasi				1 Unit	0,00	Kab. Bengkayang, Semua Kecamatan, Semua Kel/Desa	DANA ALOKASI UMUM (DAU)	Memperkuat pembangunan sumber daya manusia (SDM), sains, teknologi, pendidikan, kesehatan, prestasi olahraga, kesetaraan gender, serta penguatan peran perempuan, pemuda (generasi milenial dan generasi Z), dan penyandang disabilitas.	Meningkatkan Kualitas SDM, Kualitas Kehidupan Masyarakat, dan Kesetaraan Gender PENINGKATAN KUALITAS SDM YANG BERDAYASAING DAN BERINOVASI	-		100.000.000,00	DINAS PENDIDIKAN DAN KEBUDAYAAN
2.	**1.01.02**	**PROGRAM PENGELOLAAN PENDIDIKAN**	***Persentase Angka Partisipasi Sekolah Pendidikan Dasar, Kompetensi Literasi, Kompetensi Numerasi, hingga Iklim Keamanan dan Inklusivitas.***	**-**				**72.103.954.000,00**						**-**	**98.659.666.863,00**	
	1.01.02.2.01	Pengelolaan Pendidikan Sekolah Dasar	*PERSENTASE ANAK USIA 7-12 TAHUN YANG BERPARTISIPASI DALAM PENDIDIKAN DASAR (APS)*	-			99,40 %	44.686.971.000,00			Memperkuat pembangunan sumber daya manusia (SDM), sains, teknologi, pendidikan, kesehatan, prestasi olahraga, kesetaraan gender, serta penguatan peran perempuan, pemuda (generasi milenial dan generasi Z), dan penyandang disabilitas.	Meningkatkan Kualitas SDM, Kualitas Kehidupan Masyarakat, dan Kesetaraan Gender PENINGKATAN KUALITAS SDM YANG BERDAYASAING DAN BERINOVASI	-	-	54.872.725.700,00	DINAS PENDIDIKAN DAN KEBUDAYAAN
	1.01.02.2.01.0001	Pembangunan Unit Sekolah Baru (USB)														

NO	KODE	URUSAN / BIDANG URUSAN / PROGRAM / KEGIATAN / SUB KEGIATAN	INDIKATOR PROGRAM / KEGIATAN / SUB KEGIATAN	TARGET AKHIR PERIODE RENSTRA OPD	REALISASI CAPAIAN RENJA OPD TAHUN 2024	PRAKIRAAN CAPAIAN TARGET RENJA OPD TAHUN 2025	CAPAIAN KINERJA DAN KERANGKA PENDANAAN						KELOMPOK SASARAN	PRAKIRAAN MAJU RENCANA TAHUN 2027		PERANGKAT DAERAH PENANGGUNG JAWAB
							TARGET 2026	PAGU INDIKATIF (Rp)	LOKASI	SUMBER DANA	PRIORITAS			TARGET	PAGU INDIKATIF (Rp)	
											NASIONAL	DAERAH				
1	2	3	4	5	6	7	8	9	10	11	12	13	14	15	16	17
			Jumlah Sekolah Baru yang Telah Dibangun				1 Unit	0,00	Semua Kota/Kab, Semua Kecamatan, Semua Kel/Desa	DAU YANG DITENTUKAN PENGGUNAANNYA BIDANG PENDIDIKAN	Memperkuat pembangunan sumber daya manusia (SDM), sains, teknologi, pendidikan, kesehatan, prestasi olahraga, kesetaraan gender, serta penguatan peran perempuan, pemuda (generasi milenial dan generasi Z), dan penyandang disabilitas.	Meningkatkan Kualitas SDM, Kualitas Kehidupan Masyarakat, dan Kesetaraan Gender PENINGKATAN KUALITAS SDM YANG BERDAYASAING DAN BERINOVASI	-		1.120.000.000,00	DINAS PENDIDIKAN DAN KEBUDAYAAN
	1.01.02.2.01.0003	Pembangunan Ruang Guru/Kepala Sekolah/TU														
			Jumlah Ruang Guru/Kepala Sekolah/TU yang Telah Dibangun				1 Ruang	0,00	Kab. Bengkayang, Semua Kecamatan, Semua Kel/Desa	DANA ALOKASI UMUM (DAU)	Memperkuat pembangunan sumber daya manusia (SDM), sains, teknologi, pendidikan, kesehatan, prestasi olahraga, kesetaraan gender, serta penguatan peran perempuan, pemuda (generasi milenial dan generasi Z), dan penyandang disabilitas.	Meningkatkan Kualitas SDM, Kualitas Kehidupan Masyarakat, dan Kesetaraan Gender PENINGKATAN KUALITAS SDM YANG BERDAYASAING DAN BERINOVASI	-		100.000.000,00	DINAS PENDIDIKAN DAN KEBUDAYAAN
	1.01.02.2.01.0004	Pembangunan Ruang Unit Kesehatan Sekolah														

NO	KODE	URUSAN / BIDANG URUSAN / PROGRAM / KEGIATAN / SUB KEGIATAN	INDIKATOR PROGRAM / KEGIATAN / SUB KEGIATAN	TARGET AKHIR PERIODE RENSTRA OPD	REALISASI CAPAIAN RENJA OPD TAHUN 2024	PRAKIRAAN CAPAIAN TARGET RENJA OPD TAHUN 2025	CAPAIAN KINERJA DAN KERANGKA PENDANAAN						KELOMPOK SASARAN	PRAKIRAAN MAJU RENCANA TAHUN 2027		PERANGKAT DAERAH PENANGGUNG JAWAB
							TARGET 2026	PAGU INDIKATIF (Rp)	LOKASI	SUMBER DANA	PRIORITAS			TARGET	PAGU INDIKATIF (Rp)	
											NASIONAL	DAERAH				
1	2	3	4	5	6	7	8	9	10	11	12	13	14	15	16	17
			Jumlah Ruang Unit Kesehatan Sekolah yang Telah Dibangun				1 Ruang	0,00	Kab. Bengkayang, Semua Kecamatan, Semua Kel/Desa	DANA ALOKASI UMUM (DAU)	Memperkuat pembangunan sumber daya manusia (SDM), sains, teknologi, pendidikan, kesehatan, prestasi olahraga, kesetaraan gender, serta penguatan peran perempuan, pemuda (generasi milenial dan generasi Z), dan penyandang disabilitas.	Meningkatkan Kualitas SDM, Kualitas Kehidupan Masyarakat, dan Kesetaraan Gender PENINGKATAN KUALITAS SDM YANG BERDAYASAING DAN BERINOVASI	-		100.000.000,00	DINAS PENDIDIKAN DAN KEBUDAYAAN
	1.01.02.2.01.0005	Pembangunan Perpustakaan Sekolah														
			Jumlah Perpustakaan Sekolah yang Telah Dibangun				1 Ruang	0,00	Kab. Bengkayang, Semua Kecamatan, Semua Kel/Desa	DANA ALOKASI UMUM (DAU)	Memperkuat pembangunan sumber daya manusia (SDM), sains, teknologi, pendidikan, kesehatan, prestasi olahraga, kesetaraan gender, serta penguatan peran perempuan, pemuda (generasi milenial dan generasi Z), dan penyandang disabilitas.	Meningkatkan Kualitas SDM, Kualitas Kehidupan Masyarakat, dan Kesetaraan Gender PENINGKATAN KUALITAS SDM YANG BERDAYASAING DAN BERINOVASI	-		100.000.000,00	DINAS PENDIDIKAN DAN KEBUDAYAAN
	1.01.02.2.01.0006	Pembangunan Sarana, Prasarana dan Utilitas Sekolah														

NO	KODE	URUSAN / BIDANG URUSAN / PROGRAM / KEGIATAN / SUB KEGIATAN	INDIKATOR PROGRAM / KEGIATAN / SUB KEGIATAN	TARGET AKHIR PERIODE RENSTRA OPD	REALISASI CAPAIAN RENJA OPD TAHUN 2024	PRAKIRAAN CAPAIAN TARGET RENJA OPD TAHUN 2025	CAPAIAN KINERJA DAN KERANGKA PENDANAAN						KELOMPOK SASARAN	PRAKIRAAN MAJU RENCANA TAHUN 2027		PERANGKAT DAERAH PENANGGUNG JAWAB
							TARGET 2026	PAGU INDIKATIF (Rp)	LOKASI	SUMBER DANA	PRIORITAS			TARGET	PAGU INDIKATIF (Rp)	
											NASIONAL	DAERAH				
1	2	3	4	5	6	7	8	9	10	11	12	13	14	15	16	17
			Jumlah Sarana, Prasarana dan Utilitas Sekolah yang Telah Dibangun				10 Unit	2.000.000.000,00	Kab. Bengkayang, Semua Kecamatan, Semua Kel/Desa	DAU YANG DITENTUKAN PENGGUNAANNYA BIDANG PENDIDIKAN	Memperkuat pembangunan sumber daya manusia (SDM), sains, teknologi, pendidikan, kesehatan, prestasi olahraga, kesetaraan gender, serta penguatan peran perempuan, pemuda (generasi milenial dan generasi Z), dan penyandang disabilitas.	Meningkatkan Kualitas SDM, Kualitas Kehidupan Masyarakat, dan Kesetaraan Gender PENINGKATAN KUALITAS SDM YANG BERDAYASAING DAN BERINOVASI	-		2.200.000.000,00	DINAS PENDIDIKAN DAN KEBUDAYAAN
	1.01.02.2.01.0007	Pembangunan Rumah Dinas Kepala Sekolah/Guru/Penjaga Sekolah														
			Jumlah Rumah Dinas Kepala Sekolah, Guru, Penjaga Sekolah yang Telah Dibangun				1 Unit	200.000.000,00	Kab. Bengkayang, Semua Kecamatan, Semua Kel/Desa	DAU YANG DITENTUKAN PENGGUNAANNYA BIDANG PENDIDIKAN	Memperkuat pembangunan sumber daya manusia (SDM), sains, teknologi, pendidikan, kesehatan, prestasi olahraga, kesetaraan gender, serta penguatan peran perempuan, pemuda (generasi milenial dan generasi Z), dan penyandang disabilitas.	Meningkatkan Kualitas SDM, Kualitas Kehidupan Masyarakat, dan Kesetaraan Gender PENINGKATAN KUALITAS SDM YANG BERDAYASAING DAN BERINOVASI	-		220.000.000,00	DINAS PENDIDIKAN DAN KEBUDAYAAN
	1.01.02.2.01.0009	Rehabilitasi Sedang/Berat Ruang Guru/Kepala Sekolah/TU														

NO	KODE	URUSAN / BIDANG URUSAN / PROGRAM / KEGIATAN / SUB KEGIATAN	INDIKATOR PROGRAM / KEGIATAN / SUB KEGIATAN	TARGET AKHIR PERIODE RENSTRA OPD	REALISASI CAPAIAN RENJA OPD TAHUN 2024	PRAKIRAAN CAPAIAN TARGET RENJA OPD TAHUN 2025	CAPAIAN KINERJA DAN KERANGKA PENDANAAN						KELOMPOK SASARAN	PRAKIRAAN MAJU RENCANA TAHUN 2027		PERANGKAT DAERAH PENANGGUNG JAWAB
							TARGET 2026	PAGU INDIKATIF (Rp)	LOKASI	SUMBER DANA	PRIORITAS			TARGET	PAGU INDIKATIF (Rp)	
											NASIONAL	DAERAH				
1	2	3	4	5	6	7	8	9	10	11	12	13	14	15	16	17
			Jumlah Ruang Guru/Kepala Sekolah/TU yang Telah Direhabilitasi Sedang/Berat				1 Ruang	0,00	Kab. Bengkayang, Semua Kecamatan, Semua Kel/Desa	DAU YANG DITENTUKAN PENGGUNAANNYA BIDANG PENDIDIKAN	Memperkuat pembangunan sumber daya manusia (SDM), sains, teknologi, pendidikan, kesehatan, prestasi olahraga, kesetaraan gender, serta penguatan peran perempuan, pemuda (generasi milenial dan generasi Z), dan penyandang disabilitas.	Meningkatkan Kualitas SDM, Kualitas Kehidupan Masyarakat, dan Kesetaraan Gender PENINGKATAN KUALITAS SDM YANG BERDAYASAING DAN BERINOVASI	-		100.000.000,00	DINAS PENDIDIKAN DAN KEBUDAYAAN
	1.01.02.2.01.0010	Rehabilitasi Sedang/Berat Ruang Unit Kesehatan Sekolah														
			Jumlah Ruang Unit Kesehatan Sekolah yang Telah Direhabilitasi Sedang/Berat				1 Ruang	88.182.000,00	Kab. Bengkayang, Semua Kecamatan, Semua Kel/Desa	DAU YANG DITENTUKAN PENGGUNAANNYA BIDANG PENDIDIKAN	Memperkuat pembangunan sumber daya manusia (SDM), sains, teknologi, pendidikan, kesehatan, prestasi olahraga, kesetaraan gender, serta penguatan peran perempuan, pemuda (generasi milenial dan generasi Z), dan penyandang disabilitas.	Meningkatkan Kualitas SDM, Kualitas Kehidupan Masyarakat, dan Kesetaraan Gender PENINGKATAN KUALITAS SDM YANG BERDAYASAING DAN BERINOVASI	-		100.000.000,00	DINAS PENDIDIKAN DAN KEBUDAYAAN
	1.01.02.2.01.0011	Rehabilitasi Sedang/Berat Perpustakaan Sekolah														

NO	KODE	URUSAN / BIDANG URUSAN / PROGRAM / KEGIATAN / SUB KEGIATAN	INDIKATOR PROGRAM / KEGIATAN / SUB KEGIATAN	TARGET AKHIR PERIODE RENSTRA OPD	REALISASI CAPAIAN RENJA OPD TAHUN 2024	PRAKIRAAN CAPAIAN TARGET RENJA OPD TAHUN 2025	CAPAIAN KINERJA DAN KERANGKA PENDANAAN						KELOMPOK SASARAN	PRAKIRAAN MAJU RENCANA TAHUN 2027		PERANGKAT DAERAH PENANGGUNG JAWAB
							TARGET 2026	PAGU INDIKATIF (Rp)	LOKASI	SUMBER DANA	PRIORITAS			TARGET	PAGU INDIKATIF (Rp)	
											NASIONAL	DAERAH				
1	2	3	4	5	6	7	8	9	10	11	12	13	14	15	16	17
			Jumlah Perpustakaan Sekolah yang Telah Direhabilitasi Sedang/Berat				1 Ruang	0,00	Kab. Bengkayang, Semua Kecamatan, Semua Kel/Desa	DAU YANG DITENTUKAN PENGGUNAANNYA BIDANG PENDIDIKAN	Memperkuat pembangunan sumber daya manusia (SDM), sains, teknologi, pendidikan, kesehatan, prestasi olahraga, kesetaraan gender, serta penguatan peran perempuan, pemuda (generasi milenial dan generasi Z), dan penyandang disabilitas.	Meningkatkan Kualitas SDM, Kualitas Kehidupan Masyarakat, dan Kesetaraan Gender PENINGKATAN KUALITAS SDM YANG BERDAYASAING DAN BERINOVASI	-		100.000.000,00	DINAS PENDIDIKAN DAN KEBUDAYAAN
	1.01.02.2.01.0013	Rehabilitasi Sedang/Berat Rumah Dinas Kepala Sekolah/Guru/Penjaga Sekolah														
			Jumlah Rumah Dinas Kepala Sekolah, Guru, Penjaga Sekolah yang Telah DiRehabilitasi Sedang/Berat				1 Unit	0,00	Kab. Bengkayang, Semua Kecamatan, Semua Kel/Desa	DAU YANG DITENTUKAN PENGGUNAANNYA BIDANG PENDIDIKAN	Memperkuat pembangunan sumber daya manusia (SDM), sains, teknologi, pendidikan, kesehatan, prestasi olahraga, kesetaraan gender, serta penguatan peran perempuan, pemuda (generasi milenial dan generasi Z), dan penyandang disabilitas.	Meningkatkan Kualitas SDM, Kualitas Kehidupan Masyarakat, dan Kesetaraan Gender PENINGKATAN KUALITAS SDM YANG BERDAYASAING DAN BERINOVASI	-		100.000.000,00	DINAS PENDIDIKAN DAN KEBUDAYAAN
	1.01.02.2.01.0014	Pengadaan Mebel Sekolah														

NO	KODE	URUSAN / BIDANG URUSAN / PROGRAM / KEGIATAN / SUB KEGIATAN	INDIKATOR PROGRAM / KEGIATAN / SUB KEGIATAN	TARGET AKHIR PERIODE RENSTRA OPD	REALISASI CAPAIAN RENJA OPD TAHUN 2024	PRAKIRAAN CAPAIAN TARGET RENJA OPD TAHUN 2025	CAPAIAN KINERJA DAN KERANGKA PENDANAAN						KELOMPOK SASARAN	PRAKIRAAN MAJU RENCANA TAHUN 2027		PERANGKAT DAERAH PENANGGUNG JAWAB
							TARGET 2026	PAGU INDIKATIF (Rp)	LOKASI	SUMBER DANA	PRIORITAS			TARGET	PAGU INDIKATIF (Rp)	
											NASIONAL	DAERAH				
1	2	3	4	5	6	7	8	9	10	11	12	13	14	15	16	17
			Jumlah Mebel sekolah yang Tersedia				1 Paket	0,00	Kab. Bengkayang, Semua Kecamatan, Semua Kel/Desa	DANA ALOKASI UMUM (DAU)	Memperkuat pembangunan sumber daya manusia (SDM), sains, teknologi, pendidikan, kesehatan, prestasi olahraga, kesetaraan gender, serta penguatan peran perempuan, pemuda (generasi milenial dan generasi Z), dan penyandang disabilitas.	Meningkatkan Kualitas SDM, Kualitas Kehidupan Masyarakat, dan Kesetaraan Gender PENINGKATAN KUALITAS SDM YANG BERDAYASAING DAN BERINOVASI	-		100.000.000,00	DINAS PENDIDIKAN DAN KEBUDAYAAN
	1.01.02.2.01.0015	Pengadaan Alat Rumah Tangga Sekolah														
			Jumlah Alat Rumah Tangga Sekolah yang Tersedia				1 Paket	0,00	Kab. Bengkayang, Semua Kecamatan, Semua Kel/Desa	DANA ALOKASI UMUM (DAU)	Memperkuat pembangunan sumber daya manusia (SDM), sains, teknologi, pendidikan, kesehatan, prestasi olahraga, kesetaraan gender, serta penguatan peran perempuan, pemuda (generasi milenial dan generasi Z), dan penyandang disabilitas.	Meningkatkan Kualitas SDM, Kualitas Kehidupan Masyarakat, dan Kesetaraan Gender PENINGKATAN KUALITAS SDM YANG BERDAYASAING DAN BERINOVASI	-		100.000.000,00	DINAS PENDIDIKAN DAN KEBUDAYAAN
	1.01.02.2.01.0016	Pengadaan Perlengkapan Sekolah														

NO	KODE	URUSAN / BIDANG URUSAN / PROGRAM / KEGIATAN / SUB KEGIATAN	INDIKATOR PROGRAM / KEGIATAN / SUB KEGIATAN	TARGET AKHIR PERIODE RENSTRA OPD	REALISASI CAPAIAN RENJA OPD TAHUN 2024	PRAKIRAAN CAPAIAN TARGET RENJA OPD TAHUN 2025	CAPAIAN KINERJA DAN KERANGKA PENDANAAN						KELOMPOK SASARAN	PRAKIRAAN MAJU RENCANA TAHUN 2027		PERANGKAT DAERAH PENANGGUNG JAWAB
							TARGET 2026	PAGU INDIKATIF (Rp)	LOKASI	SUMBER DANA	PRIORITAS			TARGET	PAGU INDIKATIF (Rp)	
											NASIONAL	DAERAH				
1	2	3	4	5	6	7	8	9	10	11	12	13	14	15	16	17
			Jumlah Perlengkapan Sekolah yang Tersedia				1 Paket	0,00	Kab. Bengkayang, Semua Kecamatan, Semua Kel/Desa	DANA ALOKASI UMUM (DAU)	Memperkuat pembangunan sumber daya manusia (SDM), sains, teknologi, pendidikan, kesehatan, prestasi olahraga, kesetaraan gender, serta penguatan peran perempuan, pemuda (generasi milenial dan generasi Z), dan penyandang disabilitas.	Meningkatkan Kualitas SDM, Kualitas Kehidupan Masyarakat, dan Kesetaraan Gender PENINGKATAN KUALITAS SDM YANG BERDAYASAING DAN BERINOVASI	-		100.000.000,00	DINAS PENDIDIKAN DAN KEBUDAYAAN
	1.01.02.2.01.0019	Pemeliharaan Rutin Sarana, Prasarana dan Utilitas Sekolah														
			Jumlah Sarana, Prasarana dan Utilitas Sekolah yang Dilaksanakan Pemeliharaan				1 Unit	200.000.000,00	Kab. Bengkayang, Semua Kecamatan, Semua Kel/Desa	DAU YANG DITENTUKAN PENGGUNAANNYA BIDANG PENDIDIKAN	Memperkuat pembangunan sumber daya manusia (SDM), sains, teknologi, pendidikan, kesehatan, prestasi olahraga, kesetaraan gender, serta penguatan peran perempuan, pemuda (generasi milenial dan generasi Z), dan penyandang disabilitas.	Meningkatkan Kualitas SDM, Kualitas Kehidupan Masyarakat, dan Kesetaraan Gender PENINGKATAN KUALITAS SDM YANG BERDAYASAING DAN BERINOVASI	-		220.000.000,00	DINAS PENDIDIKAN DAN KEBUDAYAAN
	1.01.02.2.01.0025	Pembinaan Minat, Bakat dan Kreativitas Siswa														

NO	KODE	URUSAN / BIDANG URUSAN / PROGRAM / KEGIATAN / SUB KEGIATAN	INDIKATOR PROGRAM / KEGIATAN / SUB KEGIATAN	TARGET AKHIR PERIODE RENSTRA OPD	REALISASI CAPAIAN RENJA OPD TAHUN 2024	PRAKIRAAN CAPAIAN TARGET RENJA OPD TAHUN 2025	CAPAIAN KINERJA DAN KERANGKA PENDANAAN						KELOMPOK SASARAN	PRAKIRAAN MAJU RENCANA TAHUN 2027		PERANGKAT DAERAH PENANGGUNG JAWAB
							TARGET 2026	PAGU INDIKATIF (Rp)	LOKASI	SUMBER DANA	PRIORITAS			TARGET	PAGU INDIKATIF (Rp)	
											NASIONAL	DAERAH				
1	2	3	4	5	6	7	8	9	10	11	12	13	14	15	16	17
			Jumlah Siswa yang Mengikuti Ajang Kompetisi/Lomba Akademik dan Non Akademik				500 Peserta Didik	0,00	Semua Kota/Kab, Semua Kecamatan, Semua Kel/Desa Kab. Bengkayang, Semua Kecamatan, Semua Kel/Desa	DAU YANG DITENTUKAN PENGGUNAANNYA BIDANG PENDIDIKAN	Memperkuat pembangunan sumber daya manusia (SDM), sains, teknologi, pendidikan, kesehatan, prestasi olahraga, kesetaraan gender, serta penguatan peran perempuan, pemuda (generasi milenial dan generasi Z), dan penyandang disabilitas.	Meningkatkan Kualitas SDM, Kualitas Kehidupan Masyarakat, dan Kesetaraan Gender PENINGKATAN KUALITAS SDM YANG BERDAYASAING DAN BERINOVASI	-		132.000.000,00	DINAS PENDIDIKAN DAN KEBUDAYAAN
	1.01.02.2.01.0026	Penyediaan Pendidik dan Tenaga Kependidikan bagi Satuan Pendidikan Sekolah Dasar														
			Jumlah Pendidik dan Tenaga Kependidikan yang Tersedia pada Satuan Pendidikan Sekolah Dasar				300 Orang	3.900.000.000,00	Kab. Bengkayang, Semua Kecamatan, Semua Kel/Desa	DAU YANG DITENTUKAN PENGGUNAANNYA BIDANG PENDIDIKAN	Memperkuat pembangunan sumber daya manusia (SDM), sains, teknologi, pendidikan, kesehatan, prestasi olahraga, kesetaraan gender, serta penguatan peran perempuan, pemuda (generasi milenial dan generasi Z), dan penyandang disabilitas.	Meningkatkan Kualitas SDM, Kualitas Kehidupan Masyarakat, dan Kesetaraan Gender PENINGKATAN KUALITAS SDM YANG BERDAYASAING DAN BERINOVASI	-		4.290.000.000,00	DINAS PENDIDIKAN DAN KEBUDAYAAN
	1.01.02.2.01.0027	Pengembangan Karir Pendidik dan Tenaga Kependidikan pada Satuan Pendidikan Sekolah Dasar														

NO	KODE	URUSAN / BIDANG URUSAN / PROGRAM / KEGIATAN / SUB KEGIATAN	INDIKATOR PROGRAM / KEGIATAN / SUB KEGIATAN	TARGET AKHIR PERIODE RENSTRA OPD	REALISASI CAPAIAN RENJA OPD TAHUN 2024	PRAKIRAAN CAPAIAN TARGET RENJA OPD TAHUN 2025	CAPAIAN KINERJA DAN KERANGKA PENDANAAN						KELOMPOK SASARAN	PRAKIRAAN MAJU RENCANA TAHUN 2027		PERANGKAT DAERAH PENANGGUNG JAWAB
							TARGET 2026	PAGU INDIKATIF (Rp)	LOKASI	SUMBER DANA	PRIORITAS			TARGET	PAGU INDIKATIF (Rp)	
											NASIONAL	DAERAH				
1	2	3	4	5	6	7	8	9	10	11	12	13	14	15	16	17
			Jumlah Pendidik dan Tenaga Kependidikan yang Mendapatkan Fasilitasi Kenaikan Pangkat/Golongan, Pemberian Promosi, Peningkatan Kompetensi dan Kualifikasi				66 Orang	0,00	Semua Kota/Kab, Semua Kecamatan, Semua Kel/Desa Kab. Bengkayang, Semua Kecamatan, Semua Kel/Desa	DAU YANG DITENTUKAN PENGGUNAANNYA BIDANG PENDIDIKAN	Memperkuat pembangunan sumber daya manusia (SDM), sains, teknologi, pendidikan, kesehatan, prestasi olahraga, kesetaraan gender, serta penguatan peran perempuan, pemuda (generasi milenial dan generasi Z), dan penyandang disabilitas.	Meningkatkan Kualitas SDM, Kualitas Kehidupan Masyarakat, dan Kesetaraan Gender PENINGKATAN KUALITAS SDM YANG BERDAYASAING DAN BERINOVASI	-		100.000.000,00	DINAS PENDIDIKAN DAN KEBUDAYAAN
	1.01.02.2.01.0028	Pembinaan Kelembagaan dan Manajemen Sekolah														
			Jumlah Sekolah Dasar yang Dilaksanakan Pembinaan Kelembagaan dan manajemen sekolah				4 Satuan Pendidikan	0,00	Semua Kota/Kab, Semua Kecamatan, Semua Kel/Desa Kab. Bengkayang, Semua Kecamatan, Semua Kel/Desa	DAU YANG DITENTUKAN PENGGUNAANNYA BIDANG PENDIDIKAN	Memperkuat pembangunan sumber daya manusia (SDM), sains, teknologi, pendidikan, kesehatan, prestasi olahraga, kesetaraan gender, serta penguatan peran perempuan, pemuda (generasi milenial dan generasi Z), dan penyandang disabilitas.	Meningkatkan Kualitas SDM, Kualitas Kehidupan Masyarakat, dan Kesetaraan Gender PENINGKATAN KUALITAS SDM YANG BERDAYASAING DAN BERINOVASI	-		100.000.000,00	DINAS PENDIDIKAN DAN KEBUDAYAAN
	1.01.02.2.01.0029	Pengelolaan Dana BOS Sekolah Dasar														

NO	KODE	URUSAN / BIDANG URUSAN / PROGRAM / KEGIATAN / SUB KEGIATAN	INDIKATOR PROGRAM / KEGIATAN / SUB KEGIATAN	TARGET AKHIR PERIODE RENSTRA OPD	REALISASI CAPAIAN RENJA OPD TAHUN 2024	PRAKIRAAN CAPAIAN TARGET RENJA OPD TAHUN 2025	CAPAIAN KINERJA DAN KERANGKA PENDANAAN						KELOMPOK SASARAN	PRAKIRAAN MAJU RENCANA TAHUN 2027		PERANGKAT DAERAH PENANGGUNG JAWAB
							TARGET 2026	PAGU INDIKATIF (Rp)	LOKASI	SUMBER DANA	PRIORITAS			TARGET	PAGU INDIKATIF (Rp)	
											NASIONAL	DAERAH				
1	2	3	4	5	6	7	8	9	10	11	12	13	14	15	16	17
			Jumlah Sekolah Dasar yang Mengelola Dana BOS				274 Satuan Pendidikan	36.022.002.000,00	Semua Kota/Kab, Semua Kecamatan, Semua Kel/Desa Kab. Bengkayang, Semua Kecamatan, Semua Kel/Desa	DAK NON FISIK-DANA BOSP-BOS REGULER	Memperkuat pembangunan sumber daya manusia (SDM), sains, teknologi, pendidikan, kesehatan, prestasi olahraga, kesetaraan gender, serta penguatan peran perempuan, pemuda (generasi milenial dan generasi Z), dan penyandang disabilitas.	Meningkatkan Kualitas SDM, Kualitas Kehidupan Masyarakat, dan Kesetaraan Gender PENINGKATAN KUALITAS SDM YANG BERDAYASAING DAN BERINOVASI	-		40.000.000.000,00	DINAS PENDIDIKAN DAN KEBUDAYAAN
	1.01.02.2.01.0030	Peningkatan Kapasitas Pengelolaan Dana BOS Sekolah Dasar														
			Jumlah Tenaga Pengelola yang Meningkat Kapasitasnya dalam Pengelolaan Dana BOS Sekolah Dasar				30 Orang	0,00	Semua Kota/Kab, Semua Kecamatan, Semua Kel/Desa Kab. Bengkayang, Semua Kecamatan, Semua Kel/Desa	DAU YANG DITENTUKAN PENGGUNAANNYA BIDANG PENDIDIKAN	Memperkuat pembangunan sumber daya manusia (SDM), sains, teknologi, pendidikan, kesehatan, prestasi olahraga, kesetaraan gender, serta penguatan peran perempuan, pemuda (generasi milenial dan generasi Z), dan penyandang disabilitas.	Meningkatkan Kualitas SDM, Kualitas Kehidupan Masyarakat, dan Kesetaraan Gender PENINGKATAN KUALITAS SDM YANG BERDAYASAING DAN BERINOVASI	-		100.000.000,00	DINAS PENDIDIKAN DAN KEBUDAYAAN
	1.01.02.2.01.0031	Pembangunan Laboratorium Sekolah Dasar														

NO	KODE	URUSAN / BIDANG URUSAN / PROGRAM / KEGIATAN / SUB KEGIATAN	INDIKATOR PROGRAM / KEGIATAN / SUB KEGIATAN	TARGET AKHIR PERIODE RENSTRA OPD	REALISASI CAPAIAN RENJA OPD TAHUN 2024	PRAKIRAAN CAPAIAN TARGET RENJA OPD TAHUN 2025	CAPAIAN KINERJA DAN KERANGKA PENDANAAN						KELOMPOK SASARAN	PRAKIRAAN MAJU RENCANA TAHUN 2027		PERANGKAT DAERAH PENANGGUNG JAWAB
							TARGET 2026	PAGU INDIKATIF (Rp)	LOKASI	SUMBER DANA	PRIORITAS			TARGET	PAGU INDIKATIF (Rp)	
											NASIONAL	DAERAH				
1	2	3	4	5	6	7	8	9	10	11	12	13	14	15	16	17
			Jumlah Ruang Laboratorium Sekolah Dasar yang Telah Dibangun				1 Ruang	0,00	Kab. Bengkayang, Semua Kecamatan, Semua Kel/Desa	DANA ALOKASI UMUM (DAU)	Memperkuat pembangunan sumber daya manusia (SDM), sains, teknologi, pendidikan, kesehatan, prestasi olahraga, kesetaraan gender, serta penguatan peran perempuan, pemuda (generasi milenial dan generasi Z), dan penyandang disabilitas.	Meningkatkan Kualitas SDM, Kualitas Kehidupan Masyarakat, dan Kesetaraan Gender PENINGKATAN KUALITAS SDM YANG BERDAYASAING DAN BERINOVASI	-		100.000.000,00	DINAS PENDIDIKAN DAN KEBUDAYAAN
	1.01.02.2.01.0032	Rehabilitasi Sedang/Berat Laboratorium Sekolah Dasar														
			Jumlah Laboratorium Sekolah Dasar yang Telah Direhabilitasi Sedang/Berat				1 Ruang	0,00	Kab. Bengkayang, Semua Kecamatan, Semua Kel/Desa	DAU YANG DITENTUKAN PENGGUNAANNYA BIDANG PENDIDIKAN	Memperkuat pembangunan sumber daya manusia (SDM), sains, teknologi, pendidikan, kesehatan, prestasi olahraga, kesetaraan gender, serta penguatan peran perempuan, pemuda (generasi milenial dan generasi Z), dan penyandang disabilitas.	Meningkatkan Kualitas SDM, Kualitas Kehidupan Masyarakat, dan Kesetaraan Gender PENINGKATAN KUALITAS SDM YANG BERDAYASAING DAN BERINOVASI	-		100.000.000,00	DINAS PENDIDIKAN DAN KEBUDAYAAN
	1.01.02.2.01.0033	Pemeliharaan Mebel Sekolah														

NO	KODE	URUSAN / BIDANG URUSAN / PROGRAM / KEGIATAN / SUB KEGIATAN	INDIKATOR PROGRAM / KEGIATAN / SUB KEGIATAN	TARGET AKHIR PERIODE RENSTRA OPD	REALISASI CAPAIAN RENJA OPD TAHUN 2024	PRAKIRAAN CAPAIAN TARGET RENJA OPD TAHUN 2025	CAPAIAN KINERJA DAN KERANGKA PENDANAAN						KELOMPOK SASARAN	PRAKIRAAN MAJU RENCANA TAHUN 2027		PERANGKAT DAERAH PENANGGUNG JAWAB
							TARGET 2026	PAGU INDIKATIF (Rp)	LOKASI	SUMBER DANA	PRIORITAS			TARGET	PAGU INDIKATIF (Rp)	
											NASIONAL	DAERAH				
1	2	3	4	5	6	7	8	9	10	11	12	13	14	15	16	17
			Jumlah Mebel Sekolah yang Dilaksanakan Pemeliharaan				1 Unit	0,00	Kab. Bengkayang, Semua Kecamatan, Semua Kel/Desa	DANA ALOKASI UMUM (DAU)	Memperkuat pembangunan sumber daya manusia (SDM), sains, teknologi, pendidikan, kesehatan, prestasi olahraga, kesetaraan gender, serta penguatan peran perempuan, pemuda (generasi milenial dan generasi Z), dan penyandang disabilitas.	Meningkatkan Kualitas SDM, Kualitas Kehidupan Masyarakat, dan Kesetaraan Gender PENINGKATAN KUALITAS SDM YANG BERDAYASAING DAN BERINOVASI	-		100.000.000,00	DINAS PENDIDIKAN DAN KEBUDAYAAN
	1.01.02.2.01.0034	Peningkatan profesi pelaku perbukuan daerah pada Satuan Pendidikan Dasar														
			Jumlah Pelaku perbukuan daerah yang mendapatkan fasilitasi peningkatan profesi				30 Orang	0,00	Semua Kota/Kab, Semua Kecamatan, Semua Kel/Desa Kab. Bengkayang, Semua Kecamatan, Semua Kel/Desa	DAU YANG DITENTUKAN PENGGUNAANNYA BIDANG PENDIDIKAN	Memperkuat pembangunan sumber daya manusia (SDM), sains, teknologi, pendidikan, kesehatan, prestasi olahraga, kesetaraan gender, serta penguatan peran perempuan, pemuda (generasi milenial dan generasi Z), dan penyandang disabilitas.	Meningkatkan Kualitas SDM, Kualitas Kehidupan Masyarakat, dan Kesetaraan Gender PENINGKATAN KUALITAS SDM YANG BERDAYASAING DAN BERINOVASI	-		100.000.000,00	DINAS PENDIDIKAN DAN KEBUDAYAAN
	1.01.02.2.01.0035	Pembinaan Penggunaan Teknologi, Informasi dan Komunikasi (TIK) untuk Pendidikan														

NO	KODE	URUSAN / BIDANG URUSAN / PROGRAM / KEGIATAN / SUB KEGIATAN	INDIKATOR PROGRAM / KEGIATAN / SUB KEGIATAN	TARGET AKHIR PERIODE RENSTRA OPD	REALISASI CAPAIAN RENJA OPD TAHUN 2024	PRAKIRAAN CAPAIAN TARGET RENJA OPD TAHUN 2025	CAPAIAN KINERJA DAN KERANGKA PENDANAAN						KELOMPOK SASARAN	PRAKIRAAN MAJU RENCANA TAHUN 2027		PERANGKAT DAERAH PENANGGUNG JAWAB
							TARGET 2026	PAGU INDIKATIF (Rp)	LOKASI	SUMBER DANA	PRIORITAS			TARGET	PAGU INDIKATIF (Rp)	
											NASIONAL	DAERAH				
1	2	3	4	5	6	7	8	9	10	11	12	13	14	15	16	17
			Jumlah Orang yang Mendapatkan Pembinaan Penggunaan Teknologi, Informasi dan Komunikasi (TIK) untuk Pendidikan				30 Orang	0,00	Semua Kota/Kab, Semua Kecamatan, Semua Kel/Desa Kab. Bengkayang, Semua Kecamatan, Semua Kel/Desa	DAU YANG DITENTUKAN PENGGUNAANNYA BIDANG PENDIDIKAN	Memperkuat pembangunan sumber daya manusia (SDM), sains, teknologi, pendidikan, kesehatan, prestasi olahraga, kesetaraan gender, serta penguatan peran perempuan, pemuda (generasi milenial dan generasi Z), dan penyandang disabilitas.	Meningkatkan Kualitas SDM, Kualitas Kehidupan Masyarakat, dan Kesetaraan Gender PENINGKATAN KUALITAS SDM YANG BERDAYASAING DAN BERINOVASI	-		100.000.000,00	DINAS PENDIDIKAN DAN KEBUDAYAAN
	1.01.02.2.01.0036	Pengembangan konten digital untuk pendidikan														
			Jumlah konten digital untuk pendidikan yang telah dikembangkan				2 Konten Digital	51.000.000,00	Semua Kota/Kab, Semua Kecamatan, Semua Kel/Desa Kab. Bengkayang, Semua Kecamatan, Semua Kel/Desa	DAU YANG DITENTUKAN PENGGUNAANNYA BIDANG PENDIDIKAN	Memperkuat pembangunan sumber daya manusia (SDM), sains, teknologi, pendidikan, kesehatan, prestasi olahraga, kesetaraan gender, serta penguatan peran perempuan, pemuda (generasi milenial dan generasi Z), dan penyandang disabilitas.	Meningkatkan Kualitas SDM, Kualitas Kehidupan Masyarakat, dan Kesetaraan Gender PENINGKATAN KUALITAS SDM YANG BERDAYASAING DAN BERINOVASI	-		100.000.000,00	DINAS PENDIDIKAN DAN KEBUDAYAAN
	1.01.02.2.01.0037	Pelatihan Penggunaan Aplikasi Bidang Pendidikan														

NO	KODE	URUSAN / BIDANG URUSAN / PROGRAM / KEGIATAN / SUB KEGIATAN	INDIKATOR PROGRAM / KEGIATAN / SUB KEGIATAN	TARGET AKHIR PERIODE RENSTRA OPD	REALISASI CAPAIAN RENJA OPD TAHUN 2024	PRAKIRAAN CAPAIAN TARGET RENJA OPD TAHUN 2025	CAPAIAN KINERJA DAN KERANGKA PENDANAAN						KELOMPOK SASARAN	PRAKIRAAN MAJU RENCANA TAHUN 2027		PERANGKAT DAERAH PENANGGUNG JAWAB
							TARGET 2026	PAGU INDIKATIF (Rp)	LOKASI	SUMBER DANA	PRIORITAS			TARGET	PAGU INDIKATIF (Rp)	
											NASIONAL	DAERAH				
1	2	3	4	5	6	7	8	9	10	11	12	13	14	15	16	17
			Jumlah peserta pelatihan penggunaan aplikasi di bidang pendidikan yang dilaksanakan				30 Orang	0,00	Semua Kota/Kab, Semua Kecamatan, Semua Kel/Desa Kab. Bengkayang, Semua Kecamatan, Semua Kel/Desa	DAU YANG DITENTUKAN PENGGUNAANNYA BIDANG PENDIDIKAN	Memperkuat pembangunan sumber daya manusia (SDM), sains, teknologi, pendidikan, kesehatan, prestasi olahraga, kesetaraan gender, serta penguatan peran perempuan, pemuda (generasi milenial dan generasi Z), dan penyandang disabilitas.	Meningkatkan Kualitas SDM, Kualitas Kehidupan Masyarakat, dan Kesetaraan Gender PENINGKATAN KUALITAS SDM YANG BERDAYASAING DAN BERINOVASI	-		100.000.000,00	DINAS PENDIDIKAN DAN KEBUDAYAAN
	1.01.02.2.01.0038	Koordinasi, Perencanaan, Supervisi dan Evaluasi Layanan di Bidang Pendidikan														
			Jumlah Dokumen Hasil Koordinasi, Perencanaan, Supervisi dan Evaluasi Layanan di Bidang Pendidikan				1 Dokumen	0,00	Semua Kota/Kab, Semua Kecamatan, Semua Kel/Desa Kab. Bengkayang, Semua Kecamatan, Semua Kel/Desa	DAU YANG DITENTUKAN PENGGUNAANNYA BIDANG PENDIDIKAN	Memperkuat pembangunan sumber daya manusia (SDM), sains, teknologi, pendidikan, kesehatan, prestasi olahraga, kesetaraan gender, serta penguatan peran perempuan, pemuda (generasi milenial dan generasi Z), dan penyandang disabilitas.	Meningkatkan Kualitas SDM, Kualitas Kehidupan Masyarakat, dan Kesetaraan Gender PENINGKATAN KUALITAS SDM YANG BERDAYASAING DAN BERINOVASI	-		100.000.000,00	DINAS PENDIDIKAN DAN KEBUDAYAAN
	1.01.02.2.01.0039	Sosialisasi dan Advokasi Kebijakan Bidang Pendidikan														

NO	KODE	URUSAN / BIDANG URUSAN / PROGRAM / KEGIATAN / SUB KEGIATAN	INDIKATOR PROGRAM / KEGIATAN / SUB KEGIATAN	TARGET AKHIR PERIODE RENSTRA OPD	REALISASI CAPAIAN RENJA OPD TAHUN 2024	PRAKIRAAN CAPAIAN TARGET RENJA OPD TAHUN 2025	CAPAIAN KINERJA DAN KERANGKA PENDANAAN						KELOMPOK SASARAN	PRAKIRAAN MAJU RENCANA TAHUN 2027		PERANGKAT DAERAH PENANGGUNG JAWAB
							TARGET 2026	PAGU INDIKATIF (Rp)	LOKASI	SUMBER DANA	PRIORITAS			TARGET	PAGU INDIKATIF (Rp)	
											NASIONAL	DAERAH				
1	2	3	4	5	6	7	8	9	10	11	12	13	14	15	16	17
			Jumlah kegiatan sosialisasi dan advokasi kebijakan di bidang Pendidikan yang dilaksanakan				1 Dokumen	171.859.000,00	Semua Kota/Kab, Semua Kecamatan, Semua Kel/Desa Kab. Bengkayang, Semua Kecamatan, Semua Kel/Desa	DAU YANG DITENTUKAN PENGGUNAANNYA BIDANG PENDIDIKAN	Memperkuat pembangunan sumber daya manusia (SDM), sains, teknologi, pendidikan, kesehatan, prestasi olahraga, kesetaraan gender, serta penguatan peran perempuan, pemuda (generasi milenial dan generasi Z), dan penyandang disabilitas.	Meningkatkan Kualitas SDM, Kualitas Kehidupan Masyarakat, dan Kesetaraan Gender PENINGKATAN KUALITAS SDM YANG BERDAYASAING DAN BERINOVASI	-		189.044.900,00	DINAS PENDIDIKAN DAN KEBUDAYAAN
	1.01.02.2.01.0041	Fasilitasi Komunitas Belajar Pendidik dan Tenaga Kependidikan														
			Jumlah Komunitas Belajar Pendidik dan Tenaga Pendidik yang terfasilitasi				4 Komunitas	0,00	Kab. Bengkayang, Semua Kecamatan, Semua Kel/Desa Semua Kota/Kab, Semua Kecamatan, Semua Kel/Desa	DAU YANG DITENTUKAN PENGGUNAANNYA BIDANG PENDIDIKAN	Memperkuat pembangunan sumber daya manusia (SDM), sains, teknologi, pendidikan, kesehatan, prestasi olahraga, kesetaraan gender, serta penguatan peran perempuan, pemuda (generasi milenial dan generasi Z), dan penyandang disabilitas.	Meningkatkan Kualitas SDM, Kualitas Kehidupan Masyarakat, dan Kesetaraan Gender PENINGKATAN KUALITAS SDM YANG BERDAYASAING DAN BERINOVASI	-		100.000.000,00	DINAS PENDIDIKAN DAN KEBUDAYAAN
	1.01.02.2.01.0042	Penyediaan infrastruktur TIK														

NO	KODE	URUSAN / BIDANG URUSAN / PROGRAM / KEGIATAN / SUB KEGIATAN	INDIKATOR PROGRAM / KEGIATAN / SUB KEGIATAN	TARGET AKHIR PERIODE RENSTRA OPD	REALISASI CAPAIAN RENJA OPD TAHUN 2024	PRAKIRAAN CAPAIAN TARGET RENJA OPD TAHUN 2025	CAPAIAN KINERJA DAN KERANGKA PENDANAAN						KELOMPOK SASARAN	PRAKIRAAN MAJU RENCANA TAHUN 2027		PERANGKAT DAERAH PENANGGUNG JAWAB
							TARGET 2026	PAGU INDIKATIF (Rp)	LOKASI	SUMBER DANA	PRIORITAS			TARGET	PAGU INDIKATIF (Rp)	
											NASIONAL	DAERAH				
1	2	3	4	5	6	7	8	9	10	11	12	13	14	15	16	17
			Jumlah paket infrastruktur TIK yang tersedia				1 Paket	0,00	Kab. Bengkayang, Semua Kecamatan, Semua Kel/Desa	DANA ALOKASI UMUM (DAU)	Memperkuat pembangunan sumber daya manusia (SDM), sains, teknologi, pendidikan, kesehatan, prestasi olahraga, kesetaraan gender, serta penguatan peran perempuan, pemuda (generasi milenial dan generasi Z), dan penyandang disabilitas.	Meningkatkan Kualitas SDM, Kualitas Kehidupan Masyarakat, dan Kesetaraan Gender PENINGKATAN KUALITAS SDM YANG BERDAYASAING DAN BERINOVASI	-		100.000.000,00	DINAS PENDIDIKAN DAN KEBUDAYAAN
	1.01.02.2.01.0043	Pemberian layanan pendampingan bagi satuan pendidikan untuk pencegahan perundungan, kekerasan, dan intoleransi														
			Jumlah kegiatan pendampingan bagi satuan pendidikan untuk pencegahan perundungan, kekerasan, dan intoleransi				1 Kegiatan	0,00	Semua Kota/Kab, Semua Kecamatan, Semua Kel/Desa Kab. Bengkayang, Semua Kecamatan, Semua Kel/Desa	DAU YANG DITENTUKAN PENGGUNAANNYA BIDANG PENDIDIKAN	Memperkuat pembangunan sumber daya manusia (SDM), sains, teknologi, pendidikan, kesehatan, prestasi olahraga, kesetaraan gender, serta penguatan peran perempuan, pemuda (generasi milenial dan generasi Z), dan penyandang disabilitas.	Meningkatkan Kualitas SDM, Kualitas Kehidupan Masyarakat, dan Kesetaraan Gender PENINGKATAN KUALITAS SDM YANG BERDAYASAING DAN BERINOVASI	-		34.100.000,00	DINAS PENDIDIKAN DAN KEBUDAYAAN
	1.01.02.2.01.0044	Penataan Ruang/Sudut Baca														

NO	KODE	URUSAN / BIDANG URUSAN / PROGRAM / KEGIATAN / SUB KEGIATAN	INDIKATOR PROGRAM / KEGIATAN / SUB KEGIATAN	TARGET AKHIR PERIODE RENSTRA OPD	REALISASI CAPAIAN RENJA OPD TAHUN 2024	PRAKIRAAN CAPAIAN TARGET RENJA OPD TAHUN 2025	CAPAIAN KINERJA DAN KERANGKA PENDANAAN						KELOMPOK SASARAN	PRAKIRAAN MAJU RENCANA TAHUN 2027		PERANGKAT DAERAH PENANGGUNG JAWAB
							TARGET 2026	PAGU INDIKATIF (Rp)	LOKASI	SUMBER DANA	PRIORITAS			TARGET	PAGU INDIKATIF (Rp)	
											NASIONAL	DAERAH				
1	2	3	4	5	6	7	8	9	10	11	12	13	14	15	16	17
			Jumlah Ruang/Sudut Baca yang Telah Ditata				1 Ruang	0,00	Kab. Bengkayang, Semua Kecamatan, Semua Kel/Desa	DANA ALOKASI UMUM (DAU)	Memperkuat pembangunan sumber daya manusia (SDM), sains, teknologi, pendidikan, kesehatan, prestasi olahraga, kesetaraan gender, serta penguatan peran perempuan, pemuda (generasi milenial dan generasi Z), dan penyandang disabilitas.	Meningkatkan Kualitas SDM, Kualitas Kehidupan Masyarakat, dan Kesetaraan Gender PENINGKATAN KUALITAS SDM YANG BERDAYASAING DAN BERINOVASI	-		100.000.000,00	DINAS PENDIDIKAN DAN KEBUDAYAAN
	1.01.02.2.01.0045	Perlengkapan Dasar Buku Teks dan Non Teks Peserta Didik														
			Jumlah Buku Teks dan Non Teks yang Diterima Peserta Didik				1 Buku	0,00	Kab. Bengkayang, Semua Kecamatan, Semua Kel/Desa	DANA ALOKASI UMUM (DAU)	Memperkuat pembangunan sumber daya manusia (SDM), sains, teknologi, pendidikan, kesehatan, prestasi olahraga, kesetaraan gender, serta penguatan peran perempuan, pemuda (generasi milenial dan generasi Z), dan penyandang disabilitas.	Meningkatkan Kualitas SDM, Kualitas Kehidupan Masyarakat, dan Kesetaraan Gender PENINGKATAN KUALITAS SDM YANG BERDAYASAING DAN BERINOVASI	-		100.000.000,00	DINAS PENDIDIKAN DAN KEBUDAYAAN
	1.01.02.2.01.0046	Pengadaan Perlengkapan Peserta Didik														

NO	KODE	URUSAN / BIDANG URUSAN / PROGRAM / KEGIATAN / SUB KEGIATAN	INDIKATOR PROGRAM / KEGIATAN / SUB KEGIATAN	TARGET AKHIR PERIODE RENSTRA OPD	REALISASI CAPAIAN RENJA OPD TAHUN 2024	PRAKIRAAN CAPAIAN TARGET RENJA OPD TAHUN 2025	CAPAIAN KINERJA DAN KERANGKA PENDANAAN						KELOMPOK SASARAN	PRAKIRAAN MAJU RENCANA TAHUN 2027		PERANGKAT DAERAH PENANGGUNG JAWAB
							TARGET 2026	PAGU INDIKATIF (Rp)	LOKASI	SUMBER DANA	PRIORITAS			TARGET	PAGU INDIKATIF (Rp)	
											NASIONAL	DAERAH				
1	2	3	4	5	6	7	8	9	10	11	12	13	14	15	16	17
			Jumlah Perlengkapan Peserta Didik yang Tersedia				1 Paket	0,00	Kab. Bengkayang, Semua Kecamatan, Semua Kel/Desa	DANA ALOKASI UMUM (DAU)	Memperkuat pembangunan sumber daya manusia (SDM), sains, teknologi, pendidikan, kesehatan, prestasi olahraga, kesetaraan gender, serta penguatan peran perempuan, pemuda (generasi milenial dan generasi Z), dan penyandang disabilitas.	Meningkatkan Kualitas SDM, Kualitas Kehidupan Masyarakat, dan Kesetaraan Gender PENINGKATAN KUALITAS SDM YANG BERDAYASAING DAN BERINOVASI	-		100.000.000,00	DINAS PENDIDIKAN DAN KEBUDAYAAN
	1.01.02.2.01.0047	Pembangunan Ruang Kelas Baru														
			Jumlah Ruang Kelas Baru yang Bertambah				8 Ruang	1.517.928.000,00	Semua Kota/Kab, Semua Kecamatan, Semua Kel/Desa Kab. Bengkayang, Semua Kecamatan, Semua Kel/Desa	DAU YANG DITENTUKAN PENGGUNAANNYA BIDANG PENDIDIKAN, DAK FISIK-BIDANG PENDIDIKAN-REGULER-SD	Memperkuat pembangunan sumber daya manusia (SDM), sains, teknologi, pendidikan, kesehatan, prestasi olahraga, kesetaraan gender, serta penguatan peran perempuan, pemuda (generasi milenial dan generasi Z), dan penyandang disabilitas.	Meningkatkan Kualitas SDM, Kualitas Kehidupan Masyarakat, dan Kesetaraan Gender PENINGKATAN KUALITAS SDM YANG BERDAYASAING DAN BERINOVASI	-		1.669.720.800,00	DINAS PENDIDIKAN DAN KEBUDAYAAN
	1.01.02.2.01.0048	Rehabilitasi Sedang/Berat Sarana, Prasarana dan Utilitas Sekolah														

NO	KODE	URUSAN / BIDANG URUSAN / PROGRAM / KEGIATAN / SUB KEGIATAN	INDIKATOR PROGRAM / KEGIATAN / SUB KEGIATAN	TARGET AKHIR PERIODE RENSTRA OPD	REALISASI CAPAIAN RENJA OPD TAHUN 2024	PRAKIRAAN CAPAIAN TARGET RENJA OPD TAHUN 2025	CAPAIAN KINERJA DAN KERANGKA PENDANAAN						KELOMPOK SASARAN	PRAKIRAAN MAJU RENCANA TAHUN 2027		PERANGKAT DAERAH PENANGGUNG JAWAB
							TARGET 2026	PAGU INDIKATIF (Rp)	LOKASI	SUMBER DANA	PRIORITAS			TARGET	PAGU INDIKATIF (Rp)	
											NASIONAL	DAERAH				
1	2	3	4	5	6	7	8	9	10	11	12	13	14	15	16	17
			Jumlah Sarana, Prasarana dan Utilitas Sekolah yang Telah Direhabilitasi Sedang/Berat				1 Unit	0,00	Kab. Bengkayang, Semua Kecamatan, Semua Kel/Desa	DAU YANG DITENTUKAN PENGGUNAANNYA BIDANG PENDIDIKAN	Memperkuat pembangunan sumber daya manusia (SDM), sains, teknologi, pendidikan, kesehatan, prestasi olahraga, kesetaraan gender, serta penguatan peran perempuan, pemuda (generasi milenial dan generasi Z), dan penyandang disabilitas.	Meningkatkan Kualitas SDM, Kualitas Kehidupan Masyarakat, dan Kesetaraan Gender PENINGKATAN KUALITAS SDM YANG BERDAYASAING DAN BERINOVASI	-		100.000.000,00	DINAS PENDIDIKAN DAN KEBUDAYAAN
	1.01.02.2.01.0049	Bimbingan Teknis, Pelatihan, dan/atau Magang/PKL untuk Peningkatan Kapasitas Bidang Pendidikan														
			Jumlah Peserta Bimbingan Teknis, Pelatihan, dan/atau Magang/PKL untuk Peningkatan Kapasitas Bidang Pendidikan yang dilaksanakan				30 Orang	46.000.000,00	Semua Kota/Kab, Semua Kecamatan, Semua Kel/Desa Kab. Bengkayang, Semua Kecamatan, Semua Kel/Desa	DAU YANG DITENTUKAN PENGGUNAANNYA BIDANG PENDIDIKAN	Memperkuat pembangunan sumber daya manusia (SDM), sains, teknologi, pendidikan, kesehatan, prestasi olahraga, kesetaraan gender, serta penguatan peran perempuan, pemuda (generasi milenial dan generasi Z), dan penyandang disabilitas.	Meningkatkan Kualitas SDM, Kualitas Kehidupan Masyarakat, dan Kesetaraan Gender PENINGKATAN KUALITAS SDM YANG BERDAYASAING DAN BERINOVASI	-		771.000.000,00	DINAS PENDIDIKAN DAN KEBUDAYAAN
	1.01.02.2.01.0050	Penyelenggaraan Proses Belajar Bagi Peserta Didik														

NO	KODE	URUSAN / BIDANG URUSAN / PROGRAM / KEGIATAN / SUB KEGIATAN	INDIKATOR PROGRAM / KEGIATAN / SUB KEGIATAN	TARGET AKHIR PERIODE RENSTRA OPD	REALISASI CAPAIAN RENJA OPD TAHUN 2024	PRAKIRAAN CAPAIAN TARGET RENJA OPD TAHUN 2025	CAPAIAN KINERJA DAN KERANGKA PENDANAAN						KELOMPOK SASARAN	PRAKIRAAN MAJU RENCANA TAHUN 2027		PERANGKAT DAERAH PENANGGUNG JAWAB
							TARGET 2026	PAGU INDIKATIF (Rp)	LOKASI	SUMBER DANA	PRIORITAS			TARGET	PAGU INDIKATIF (Rp)	
											NASIONAL	DAERAH				
1	2	3	4	5	6	7	8	9	10	11	12	13	14	15	16	17
			Jumlah Satuan Pendidikan yang Menyelenggarakan Proses Belajar				2 Satuan Pendidikan	0,00	Semua Kota/Kab, Semua Kecamatan, Semua Kel/Desa Kab. Bengkayang, Semua Kecamatan, Semua Kel/Desa	DAU YANG DITENTUKAN PENGGUNAANNYA BIDANG PENDIDIKAN	Memperkuat pembangunan sumber daya manusia (SDM), sains, teknologi, pendidikan, kesehatan, prestasi olahraga, kesetaraan gender, serta penguatan peran perempuan, pemuda (generasi milenial dan generasi Z), dan penyandang disabilitas.	Meningkatkan Kualitas SDM, Kualitas Kehidupan Masyarakat, dan Kesetaraan Gender PENINGKATAN KUALITAS SDM YANG BERDAYASAING DAN BERINOVASI	-		68.000.000,00	DINAS PENDIDIKAN DAN KEBUDAYAAN
	1.01.02.2.01.0051	Rehabilitasi Sedang/Berat Ruang Kelas Sekolah														
			Jumlah Ruang Kelas Sekolah yang Telah Direhabilitasi Sedang/Berat				3 Ruang	490.000.000,00	Semua Kota/Kab, Semua Kecamatan, Semua Kel/Desa Kab. Bengkayang, Semua Kecamatan, Semua Kel/Desa	DAU YANG DITENTUKAN PENGGUNAANNYA BIDANG PENDIDIKAN, DAK FISIK-BIDANG PENDIDIKAN-REGULER-SD	Memperkuat pembangunan sumber daya manusia (SDM), sains, teknologi, pendidikan, kesehatan, prestasi olahraga, kesetaraan gender, serta penguatan peran perempuan, pemuda (generasi milenial dan generasi Z), dan penyandang disabilitas.	Meningkatkan Kualitas SDM, Kualitas Kehidupan Masyarakat, dan Kesetaraan Gender PENINGKATAN KUALITAS SDM YANG BERDAYASAING DAN BERINOVASI	-		539.000.000,00	DINAS PENDIDIKAN DAN KEBUDAYAAN
	1.01.02.2.01.0052	Rehabilitasi Ruang Pusat Sumber Anak Berkebutuhan Khusus														

NO	KODE	URUSAN / BIDANG URUSAN / PROGRAM / KEGIATAN / SUB KEGIATAN	INDIKATOR PROGRAM / KEGIATAN / SUB KEGIATAN	TARGET AKHIR PERIODE RENSTRA OPD	REALISASI CAPAIAN RENJA OPD TAHUN 2024	PRAKIRAAN CAPAIAN TARGET RENJA OPD TAHUN 2025	CAPAIAN KINERJA DAN KERANGKA PENDANAAN						KELOMPOK SASARAN	PRAKIRAAN MAJU RENCANA TAHUN 2027		PERANGKAT DAERAH PENANGGUNG JAWAB
							TARGET 2026	PAGU INDIKATIF (Rp)	LOKASI	SUMBER DANA	PRIORITAS			TARGET	PAGU INDIKATIF (Rp)	
											NASIONAL	DAERAH				
1	2	3	4	5	6	7	8	9	10	11	12	13	14	15	16	17
			Jumlah Ruang Pusat Sumber Anak Berkebutuhan Khusus yang Telah Direhabilitasi				1 Ruang	0,00	Kab. Bengkayang, Semua Kecamatan, Semua Kel/Desa	DANA ALOKASI UMUM (DAU)	Memperkuat pembangunan sumber daya manusia (SDM), sains, teknologi, pendidikan, kesehatan, prestasi olahraga, kesetaraan gender, serta penguatan peran perempuan, pemuda (generasi milenial dan generasi Z), dan penyandang disabilitas.	Meningkatkan Kualitas SDM, Kualitas Kehidupan Masyarakat, dan Kesetaraan Gender PENINGKATAN KUALITAS SDM YANG BERDAYASAING DAN BERINOVASI	-		100.000.000,00	DINAS PENDIDIKAN DAN KEBUDAYAAN
	1.01.02.2.01.0053	Pembangunan Ruang Pusat Sumber Anak Berkebutuhan Khusus														
			Jumlah Ruang Pusat Sumber Anak Berkebutuhan Khusus yang Telah Dibangun				1 Ruang	0,00	Kab. Bengkayang, Semua Kecamatan, Semua Kel/Desa	DANA ALOKASI UMUM (DAU)	Memperkuat pembangunan sumber daya manusia (SDM), sains, teknologi, pendidikan, kesehatan, prestasi olahraga, kesetaraan gender, serta penguatan peran perempuan, pemuda (generasi milenial dan generasi Z), dan penyandang disabilitas.	Meningkatkan Kualitas SDM, Kualitas Kehidupan Masyarakat, dan Kesetaraan Gender PENINGKATAN KUALITAS SDM YANG BERDAYASAING DAN BERINOVASI	-		100.000.000,00	DINAS PENDIDIKAN DAN KEBUDAYAAN
	1.01.02.2.01.0054	Penyediaan Biaya Personil Peserta Didik Sekolah Dasar														

NO	KODE	URUSAN / BIDANG URUSAN / PROGRAM / KEGIATAN / SUB KEGIATAN	INDIKATOR PROGRAM / KEGIATAN / SUB KEGIATAN	TARGET AKHIR PERIODE RENSTRA OPD	REALISASI CAPAIAN RENJA OPD TAHUN 2024	PRAKIRAAN CAPAIAN TARGET RENJA OPD TAHUN 2025	CAPAIAN KINERJA DAN KERANGKA PENDANAAN						KELOMPOK SASARAN	PRAKIRAAN MAJU RENCANA TAHUN 2027		PERANGKAT DAERAH PENANGGUNG JAWAB
							TARGET 2026	PAGU INDIKATIF (Rp)	LOKASI	SUMBER DANA	PRIORITAS			TARGET	PAGU INDIKATIF (Rp)	
											NASIONAL	DAERAH				
1	2	3	4	5	6	7	8	9	10	11	12	13	14	15	16	17
			Jumlah Peserta Didik Sekolah Dasar yang Menerima Biaya Personil Peserta Didik				828 Peserta Didik	0,00	Semua Kota/Kab, Semua Kecamatan, Semua Kel/Desa Kab. Bengkayang, Semua Kecamatan, Semua Kel/Desa	DAU YANG DITENTUKAN PENGGUNAANNYA BIDANG PENDIDIKAN	Memperkuat pembangunan sumber daya manusia (SDM), sains, teknologi, pendidikan, kesehatan, prestasi olahraga, kesetaraan gender, serta penguatan peran perempuan, pemuda (generasi milenial dan generasi Z), dan penyandang disabilitas.	Meningkatkan Kualitas SDM, Kualitas Kehidupan Masyarakat, dan Kesetaraan Gender PENINGKATAN KUALITAS SDM YANG BERDAYASAING DAN BERINOVASI	-		409.860.000,00	DINAS PENDIDIKAN DAN KEBUDAYAAN
	1.01.02.2.01.0055	Pengadaan Alat Praktik dan Peraga Peserta Didik														
			Jumlah Alat Praktik dan Peraga Peserta Didik yang Tersedia				2 Paket	0,00	Semua Kota/Kab, Semua Kecamatan, Semua Kel/Desa Kab. Bengkayang, Semua Kecamatan, Semua Kel/Desa	DAU YANG DITENTUKAN PENGGUNAANNYA BIDANG PENDIDIKAN	Memperkuat pembangunan sumber daya manusia (SDM), sains, teknologi, pendidikan, kesehatan, prestasi olahraga, kesetaraan gender, serta penguatan peran perempuan, pemuda (generasi milenial dan generasi Z), dan penyandang disabilitas.	Meningkatkan Kualitas SDM, Kualitas Kehidupan Masyarakat, dan Kesetaraan Gender PENINGKATAN KUALITAS SDM YANG BERDAYASAING DAN BERINOVASI	-		110.000.000,00	DINAS PENDIDIKAN DAN KEBUDAYAAN

NO	KODE	URUSAN / BIDANG URUSAN / PROGRAM / KEGIATAN / SUB KEGIATAN	INDIKATOR PROGRAM / KEGIATAN / SUB KEGIATAN	TARGET AKHIR PERIODE RENSTRA OPD	REALISASI CAPAIAN RENJA OPD TAHUN 2024	PRAKIRAAN CAPAIAN TARGET RENJA OPD TAHUN 2025	CAPAIAN KINERJA DAN KERANGKA PENDANAAN						KELOMPOK SASARAN	PRAKIRAAN MAJU RENCANA TAHUN 2027		PERANGKAT DAERAH PENANGGUNG JAWAB
							TARGET 2026	PAGU INDIKATIF (Rp)	LOKASI	SUMBER DANA	PRIORITAS			TARGET	PAGU INDIKATIF (Rp)	
											NASIONAL	DAERAH				
1	2	3	4	5	6	7	8	9	10	11	12	13	14	15	16	17
	1.01.02.2.02	Pengelolaan Pendidikan Sekolah Menengah Pertama	*PERSENTASE ANAK USIA 13-15 TAHUN YANG BERPARTISIPASI DALAM PENDIDIKAN DASAR (APS)*	-			96,07 %	22.105.212.000,00			Memperkuat pembangunan sumber daya manusia (SDM), sains, teknologi, pendidikan, kesehatan, prestasi olahraga, kesetaraan gender, serta penguatan peran perempuan, pemuda (generasi milenial dan generasi Z), dan penyandang disabilitas.	Meningkatkan Kualitas SDM, Kualitas Kehidupan Masyarakat, dan Kesetaraan Gender PENINGKATAN KUALITAS SDM YANG BERDAYA SAING DAN BERINOVASI	-	-	31.658.031.563,00	DINAS PENDIDIKAN DAN KEBUDAYAAN
	1.01.02.2.02.0001	Pembangunan Unit Sekolah Baru (USB)														
			Jumlah Sekolah Baru yang Telah Dibangun				1 Unit	0,00	Kab. Bengkayang, Semua Kecamatan, Semua Kel/Desa	DANA ALOKASI UMUM (DAU)	Memperkuat pembangunan sumber daya manusia (SDM), sains, teknologi, pendidikan, kesehatan, prestasi olahraga, kesetaraan gender, serta penguatan peran perempuan, pemuda (generasi milenial dan generasi Z), dan penyandang disabilitas.	Meningkatkan Kualitas SDM, Kualitas Kehidupan Masyarakat, dan Kesetaraan Gender PENINGKATAN KUALITAS SDM YANG BERDAYA SAING DAN BERINOVASI	-		100.000.000,00	DINAS PENDIDIKAN DAN KEBUDAYAAN
	1.01.02.2.02.0003	Pembangunan Ruang Guru/Kepala Sekolah/TU														

NO	KODE	URUSAN / BIDANG URUSAN / PROGRAM / KEGIATAN / SUB KEGIATAN	INDIKATOR PROGRAM / KEGIATAN / SUB KEGIATAN	TARGET AKHIR PERIODE RENSTRA OPD	REALISASI CAPAIAN RENJA OPD TAHUN 2024	PRAKIRAAN CAPAIAN TARGET RENJA OPD TAHUN 2025	CAPAIAN KINERJA DAN KERANGKA PENDANAAN						KELOMPOK SASARAN	PRAKIRAAN MAJU RENCANA TAHUN 2027		PERANGKAT DAERAH PENANGGUNG JAWAB
							TARGET 2026	PAGU INDIKATIF (Rp)	LOKASI	SUMBER DANA	PRIORITAS			TARGET	PAGU INDIKATIF (Rp)	
											NASIONAL	DAERAH				
1	2	3	4	5	6	7	8	9	10	11	12	13	14	15	16	17
			Jumlah Ruang Guru/Kepala Sekolah/TU yang Telah Dibangun				1 Ruang	0,00	Kab. Bengkayang, Semua Kecamatan, Semua Kel/Desa	DANA ALOKASI UMUM (DAU)	Memperkuat pembangunan sumber daya manusia (SDM), sains, teknologi, pendidikan, kesehatan, prestasi olahraga, kesetaraan gender, serta penguatan peran perempuan, pemuda (generasi milenial dan generasi Z), dan penyandang disabilitas.	Meningkatkan Kualitas SDM, Kualitas Kehidupan Masyarakat, dan Kesetaraan Gender PENINGKATAN KUALITAS SDM YANG BERDAYASAING DAN BERINOVASI	-		100.000.000,00	DINAS PENDIDIKAN DAN KEBUDAYAAN
	1.01.02.2.02.0004	Pembangunan Ruang Unit Kesehatan Sekolah														
			Jumlah Ruang Unit Kesehatan Sekolah yang Telah Dibangun				1 Ruang	0,00	Kab. Bengkayang, Semua Kecamatan, Semua Kel/Desa	DANA ALOKASI UMUM (DAU)	Memperkuat pembangunan sumber daya manusia (SDM), sains, teknologi, pendidikan, kesehatan, prestasi olahraga, kesetaraan gender, serta penguatan peran perempuan, pemuda (generasi milenial dan generasi Z), dan penyandang disabilitas.	Meningkatkan Kualitas SDM, Kualitas Kehidupan Masyarakat, dan Kesetaraan Gender PENINGKATAN KUALITAS SDM YANG BERDAYASAING DAN BERINOVASI	-		100.000.000,00	DINAS PENDIDIKAN DAN KEBUDAYAAN
	1.01.02.2.02.0005	Pembangunan Perpustakaan Sekolah														

NO	KODE	URUSAN / BIDANG URUSAN / PROGRAM / KEGIATAN / SUB KEGIATAN	INDIKATOR PROGRAM / KEGIATAN / SUB KEGIATAN	TARGET AKHIR PERIODE RENSTRA OPD	REALISASI CAPAIAN RENJA OPD TAHUN 2024	PRAKIRAAN CAPAIAN TARGET RENJA OPD TAHUN 2025	CAPAIAN KINERJA DAN KERANGKA PENDANAAN						KELOMPOK SASARAN	PRAKIRAAN MAJU RENCANA TAHUN 2027		PERANGKAT DAERAH PENANGGUNG JAWAB
							TARGET 2026	PAGU INDIKATIF (Rp)	LOKASI	SUMBER DANA	PRIORITAS			TARGET	PAGU INDIKATIF (Rp)	
											NASIONAL	DAERAH				
1	2	3	4	5	6	7	8	9	10	11	12	13	14	15	16	17
			Jumlah Perpustakaan Sekolah yang Telah Dibangun				1 Ruang	0,00	Kab. Bengkayang, Semua Kecamatan, Semua Kel/Desa	DANA ALOKASI UMUM (DAU)	Memperkuat pembangunan sumber daya manusia (SDM), sains, teknologi, pendidikan, kesehatan, prestasi olahraga, kesetaraan gender, serta penguatan peran perempuan, pemuda (generasi milenial dan generasi Z), dan penyandang disabilitas.	Meningkatkan Kualitas SDM, Kualitas Kehidupan Masyarakat, dan Kesetaraan Gender PENINGKATAN KUALITAS SDM YANG BERDAYA SAING DAN BERINOVASI	-		100.000.000,00	DINAS PENDIDIKAN DAN KEBUDAYAAN
	1.01.02.2.02.0006	Pembangunan Laboratorium														
			Jumlah Ruang Laboratorium yang Telah Dibangun				1 Ruang	0,00	Kab. Bengkayang, Semua Kecamatan, Semua Kel/Desa	DANA ALOKASI UMUM (DAU)	Memperkuat pembangunan sumber daya manusia (SDM), sains, teknologi, pendidikan, kesehatan, prestasi olahraga, kesetaraan gender, serta penguatan peran perempuan, pemuda (generasi milenial dan generasi Z), dan penyandang disabilitas.	Meningkatkan Kualitas SDM, Kualitas Kehidupan Masyarakat, dan Kesetaraan Gender PENINGKATAN KUALITAS SDM YANG BERDAYA SAING DAN BERINOVASI	-		100.000.000,00	DINAS PENDIDIKAN DAN KEBUDAYAAN
	1.01.02.2.02.0007	Pembangunan Ruang Serba Guna/Aula														

NO	KODE	URUSAN / BIDANG URUSAN / PROGRAM / KEGIATAN / SUB KEGIATAN	INDIKATOR PROGRAM / KEGIATAN / SUB KEGIATAN	TARGET AKHIR PERIODE RENSTRA OPD	REALISASI CAPAIAN RENJA OPD TAHUN 2024	PRAKIRAAN CAPAIAN TARGET RENJA OPD TAHUN 2025	CAPAIAN KINERJA DAN KERANGKA PENDANAAN						KELOMPOK SASARAN	PRAKIRAAN MAJU RENCANA TAHUN 2027		PERANGKAT DAERAH PENANGGUNG JAWAB
							TARGET 2026	PAGU INDIKATIF (Rp)	LOKASI	SUMBER DANA	PRIORITAS			TARGET	PAGU INDIKATIF (Rp)	
											NASIONAL	DAERAH				
1	2	3	4	5	6	7	8	9	10	11	12	13	14	15	16	17
			Jumlah Ruang Serba Guna/Aula yang Telah Dibangun				1 Ruang	0,00	Kab. Bengkayang, Semua Kecamatan, Semua Kel/Desa	DANA ALOKASI UMUM (DAU)	Memperkuat pembangunan sumber daya manusia (SDM), sains, teknologi, pendidikan, kesehatan, prestasi olahraga, kesetaraan gender, serta penguatan peran perempuan, pemuda (generasi milenial dan generasi Z), dan penyandang disabilitas.	Meningkatkan Kualitas SDM, Kualitas Kehidupan Masyarakat, dan Kesetaraan Gender PENINGKATAN KUALITAS SDM YANG BERDAYASAING DAN BERINOVASI	-		100.000.000,00	DINAS PENDIDIKAN DAN KEBUDAYAAN
	1.01.02.2.02.0008	Pembangunan Asrama Sekolah														
			Jumlah Asrama Sekolah yang Telah Dibangun				1 Unit	0,00	Kab. Bengkayang, Semua Kecamatan, Semua Kel/Desa	DANA ALOKASI UMUM (DAU)	Memperkuat pembangunan sumber daya manusia (SDM), sains, teknologi, pendidikan, kesehatan, prestasi olahraga, kesetaraan gender, serta penguatan peran perempuan, pemuda (generasi milenial dan generasi Z), dan penyandang disabilitas.	Meningkatkan Kualitas SDM, Kualitas Kehidupan Masyarakat, dan Kesetaraan Gender PENINGKATAN KUALITAS SDM YANG BERDAYASAING DAN BERINOVASI	-		100.000.000,00	DINAS PENDIDIKAN DAN KEBUDAYAAN
	1.01.02.2.02.0009	Pembangunan Rumah Dinas Kepala Sekolah/Guru/Penjaga Sekolah														

NO	KODE	URUSAN / BIDANG URUSAN / PROGRAM / KEGIATAN / SUB KEGIATAN	INDIKATOR PROGRAM / KEGIATAN / SUB KEGIATAN	TARGET AKHIR PERIODE RENSTRA OPD	REALISASI CAPAIAN RENJA OPD TAHUN 2024	PRAKIRAAN CAPAIAN TARGET RENJA OPD TAHUN 2025	CAPAIAN KINERJA DAN KERANGKA PENDANAAN						KELOMPOK SASARAN	PRAKIRAAN MAJU RENCANA TAHUN 2027		PERANGKAT DAERAH PENANGGUNG JAWAB
							TARGET 2026	PAGU INDIKATIF (Rp)	LOKASI	SUMBER DANA	PRIORITAS			TARGET	PAGU INDIKATIF (Rp)	
											NASIONAL	DAERAH				
1	2	3	4	5	6	7	8	9	10	11	12	13	14	15	16	17
			Jumlah Rumah Dinas Kepala Sekolah, Guru, Penjaga Sekolah yang Telah Dibangun				1 Unit	0,00	Kab. Bengkayang, Semua Kecamatan, Semua Kel/Desa	DANA ALOKASI UMUM (DAU)	Memperkuat pembangunan sumber daya manusia (SDM), sains, teknologi, pendidikan, kesehatan, prestasi olahraga, kesetaraan gender, serta penguatan peran perempuan, pemuda (generasi milenial dan generasi Z), dan penyandang disabilitas.	Meningkatkan Kualitas SDM, Kualitas Kehidupan Masyarakat, dan Kesetaraan Gender PENINGKATAN KUALITAS SDM YANG BERDAYASAING DAN BERINOVASI	-		100.000.000,00	DINAS PENDIDIKAN DAN KEBUDAYAAN
	1.01.02.2.02.0010	Pembangunan Fasilitas Parkir														
			Jumlah Fasilitas Parkir yang Telah Dibangun				1 Unit	0,00	Kab. Bengkayang, Semua Kecamatan, Semua Kel/Desa	DANA ALOKASI UMUM (DAU)	Memperkuat pembangunan sumber daya manusia (SDM), sains, teknologi, pendidikan, kesehatan, prestasi olahraga, kesetaraan gender, serta penguatan peran perempuan, pemuda (generasi milenial dan generasi Z), dan penyandang disabilitas.	Meningkatkan Kualitas SDM, Kualitas Kehidupan Masyarakat, dan Kesetaraan Gender PENINGKATAN KUALITAS SDM YANG BERDAYASAING DAN BERINOVASI	-		100.000.000,00	DINAS PENDIDIKAN DAN KEBUDAYAAN
	1.01.02.2.02.0011	Pembangunan Kantin Sekolah														

NO	KODE	URUSAN / BIDANG URUSAN / PROGRAM / KEGIATAN / SUB KEGIATAN	INDIKATOR PROGRAM / KEGIATAN / SUB KEGIATAN	TARGET AKHIR PERIODE RENSTRA OPD	REALISASI CAPAIAN RENJA OPD TAHUN 2024	PRAKIRAAN CAPAIAN TARGET RENJA OPD TAHUN 2025	CAPAIAN KINERJA DAN KERANGKA PENDANAAN						KELOMPOK SASARAN	PRAKIRAAN MAJU RENCANA TAHUN 2027		PERANGKAT DAERAH PENANGGUNG JAWAB
							TARGET 2026	PAGU INDIKATIF (Rp)	LOKASI	SUMBER DANA	PRIORITAS			TARGET	PAGU INDIKATIF (Rp)	
											NASIONAL	DAERAH				
1	2	3	4	5	6	7	8	9	10	11	12	13	14	15	16	17
			Jumlah Kantin Sekolah yang Telah Dibangun				1 Unit	0,00	Kab. Bengkayang, Semua Kecamatan, Semua Kel/Desa	DANA ALOKASI UMUM (DAU)	Memperkuat pembangunan sumber daya manusia (SDM), sains, teknologi, pendidikan, kesehatan, prestasi olahraga, kesetaraan gender, serta penguatan peran perempuan, pemuda (generasi milenial dan generasi Z), dan penyandang disabilitas.	Meningkatkan Kualitas SDM, Kualitas Kehidupan Masyarakat, dan Kesetaraan Gender PENINGKATAN KUALITAS SDM YANG BERDAYASAING DAN BERINOVASI	-		100.000.000,00	DINAS PENDIDIKAN DAN KEBUDAYAAN
	1.01.02.2.02.0012	Pembangunan Sarana, Prasarana dan Utilitas Sekolah														
			Jumlah Sarana, Prasarana dan Utilitas Sekolah yang Telah Dibangun				4 Unit	600.000.000,00	Kab. Bengkayang, Semua Kecamatan, Semua Kel/Desa	DAU YANG DITENTUKAN PENGGUNAANNYA BIDANG PENDIDIKAN	Memperkuat pembangunan sumber daya manusia (SDM), sains, teknologi, pendidikan, kesehatan, prestasi olahraga, kesetaraan gender, serta penguatan peran perempuan, pemuda (generasi milenial dan generasi Z), dan penyandang disabilitas.	Meningkatkan Kualitas SDM, Kualitas Kehidupan Masyarakat, dan Kesetaraan Gender PENINGKATAN KUALITAS SDM YANG BERDAYASAING DAN BERINOVASI	-		660.000.000,00	DINAS PENDIDIKAN DAN KEBUDAYAAN
	1.01.02.2.02.0014	Rehabilitasi Sedang/Berat Ruang Kelas Sekolah														

NO	KODE	URUSAN / BIDANG URUSAN / PROGRAM / KEGIATAN / SUB KEGIATAN	INDIKATOR PROGRAM / KEGIATAN / SUB KEGIATAN	TARGET AKHIR PERIODE RENSTRA OPD	REALISASI CAPAIAN RENJA OPD TAHUN 2024	PRAKIRAAN CAPAIAN TARGET RENJA OPD TAHUN 2025	CAPAIAN KINERJA DAN KERANGKA PENDANAAN						KELOMPOK SASARAN	PRAKIRAAN MAJU RENCANA TAHUN 2027		PERANGKAT DAERAH PENANGGUNG JAWAB
							TARGET 2026	PAGU INDIKATIF (Rp)	LOKASI	SUMBER DANA	PRIORITAS			TARGET	PAGU INDIKATIF (Rp)	
											NASIONAL	DAERAH				
1	2	3	4	5	6	7	8	9	10	11	12	13	14	15	16	17
			Jumlah Ruang kelas sekolah yang Telah Direhabilitasi Sedang/Berat				3 Ruang	611.096.000,00	Semua Kota/Kab, Semua Kecamatan, Semua Kel/Desa Kab. Bengkayang, Semua Kecamatan, Semua Kel/Desa	DAU YANG DITENTUKAN PENGGUNAANNYA BIDANG PENDIDIKAN, DAK FISIK-BIDANG PENDIDIKAN-REGULER-SMP	Memperkuat pembangunan sumber daya manusia (SDM), sains, teknologi, pendidikan, kesehatan, prestasi olahraga, kesetaraan gender, serta penguatan peran perempuan, pemuda (generasi milenial dan generasi Z), dan penyandang disabilitas.	Meningkatkan Kualitas SDM, Kualitas Kehidupan Masyarakat, dan Kesetaraan Gender PENINGKATAN KUALITAS SDM YANG BERDAYASAING DAN BERINOVASI	-		672.205.600,00	DINAS PENDIDIKAN DAN KEBUDAYAAN
	1.01.02.2.02.0016	Rehabilitasi Sedang/Berat Ruang Unit Kesehatan Sekolah														
			Jumlah Ruang Unit Kesehatan Sekolah yang Telah Direhabilitasi Sedang/Berat				1 Ruang	0,00	Semua Kota/Kab, Semua Kecamatan, Semua Kel/Desa Kab. Bengkayang, Semua Kecamatan, Semua Kel/Desa	DAU YANG DITENTUKAN PENGGUNAANNYA BIDANG PENDIDIKAN	Memperkuat pembangunan sumber daya manusia (SDM), sains, teknologi, pendidikan, kesehatan, prestasi olahraga, kesetaraan gender, serta penguatan peran perempuan, pemuda (generasi milenial dan generasi Z), dan penyandang disabilitas.	Meningkatkan Kualitas SDM, Kualitas Kehidupan Masyarakat, dan Kesetaraan Gender PENINGKATAN KUALITAS SDM YANG BERDAYASAING DAN BERINOVASI	-		150.000.000,00	DINAS PENDIDIKAN DAN KEBUDAYAAN
	1.01.02.2.02.0017	Rehabilitasi Sedang/Berat Perpustakaan Sekolah														

NO	KODE	URUSAN / BIDANG URUSAN / PROGRAM / KEGIATAN / SUB KEGIATAN	INDIKATOR PROGRAM / KEGIATAN / SUB KEGIATAN	TARGET AKHIR PERIODE RENSTRA OPD	REALISASI CAPAIAN RENJA OPD TAHUN 2024	PRAKIRAAN CAPAIAN TARGET RENJA OPD TAHUN 2025	CAPAIAN KINERJA DAN KERANGKA PENDANAAN						KELOMPOK SASARAN	PRAKIRAAN MAJU RENCANA TAHUN 2027		PERANGKAT DAERAH PENANGGUNG JAWAB
							TARGET 2026	PAGU INDIKATIF (Rp)	LOKASI	SUMBER DANA	PRIORITAS			TARGET	PAGU INDIKATIF (Rp)	
											NASIONAL	DAERAH				
1	2	3	4	5	6	7	8	9	10	11	12	13	14	15	16	17
			Jumlah Perpustakaan Sekolah yang Telah Direhabilitasi Sedang/Berat				1 Ruang	0,00	Semua Kota/Kab, Semua Kecamatan, Semua Kel/Desa Kab. Bengkayang, Semua Kecamatan, Semua Kel/Desa	DAU YANG DITENTUKAN PENGGUNAANNYA BIDANG PENDIDIKAN	Memperkuat pembangunan sumber daya manusia (SDM), sains, teknologi, pendidikan, kesehatan, prestasi olahraga, kesetaraan gender, serta penguatan peran perempuan, pemuda (generasi milenial dan generasi Z), dan penyandang disabilitas.	Meningkatkan Kualitas SDM, Kualitas Kehidupan Masyarakat, dan Kesetaraan Gender PENINGKATAN KUALITAS SDM YANG BERDAYASAING DAN BERINOVASI	-		252.383.903,00	DINAS PENDIDIKAN DAN KEBUDAYAAN
	1.01.02.2.02.0018	Rehabilitasi Sedang/Berat Laboratorium														
			Jumlah Laboratorium yang Telah Direhabilitasi Sedang/Berat				1 Ruang	0,00	Semua Kota/Kab, Semua Kecamatan, Semua Kel/Desa Kab. Bengkayang, Semua Kecamatan, Semua Kel/Desa	DAU YANG DITENTUKAN PENGGUNAANNYA BIDANG PENDIDIKAN	Memperkuat pembangunan sumber daya manusia (SDM), sains, teknologi, pendidikan, kesehatan, prestasi olahraga, kesetaraan gender, serta penguatan peran perempuan, pemuda (generasi milenial dan generasi Z), dan penyandang disabilitas.	Meningkatkan Kualitas SDM, Kualitas Kehidupan Masyarakat, dan Kesetaraan Gender PENINGKATAN KUALITAS SDM YANG BERDAYASAING DAN BERINOVASI	-		318.153.903,00	DINAS PENDIDIKAN DAN KEBUDAYAAN
	1.01.02.2.02.0019	Rehabilitasi Sedang/Berat Ruang Serba Guna/Aula														

NO	KODE	URUSAN / BIDANG URUSAN / PROGRAM / KEGIATAN / SUB KEGIATAN	INDIKATOR PROGRAM / KEGIATAN / SUB KEGIATAN	TARGET AKHIR PERIODE RENSTRA OPD	REALISASI CAPAIAN RENJA OPD TAHUN 2024	PRAKIRAAN CAPAIAN TARGET RENJA OPD TAHUN 2025	CAPAIAN KINERJA DAN KERANGKA PENDANAAN						KELOMPOK SASARAN	PRAKIRAAN MAJU RENCANA TAHUN 2027		PERANGKAT DAERAH PENANGGUNG JAWAB
							TARGET 2026	PAGU INDIKATIF (Rp)	LOKASI	SUMBER DANA	PRIORITAS			TARGET	PAGU INDIKATIF (Rp)	
											NASIONAL	DAERAH				
1	2	3	4	5	6	7	8	9	10	11	12	13	14	15	16	17
			Jumlah Ruang Serba Guna/Aula yang Telah Direhabilitasi sedang/berat				1 Ruang	0,00	Kab. Bengkayang, Semua Kecamatan, Semua Kel/Desa	DANA ALOKASI UMUM (DAU)	Memperkuat pembangunan sumber daya manusia (SDM), sains, teknologi, pendidikan, kesehatan, prestasi olahraga, kesetaraan gender, serta penguatan peran perempuan, pemuda (generasi milenial dan generasi Z), dan penyandang disabilitas.	Meningkatkan Kualitas SDM, Kualitas Kehidupan Masyarakat, dan Kesetaraan Gender PENINGKATAN KUALITAS SDM YANG BERDAYASAING DAN BERINOVASI	-		100.000.000,00	DINAS PENDIDIKAN DAN KEBUDAYAAN
	1.01.02.2.02.0021	Rehabilitasi Sedang/Berat Rumah Dinas Kepala Sekolah/Guru/Penjaga Sekolah														
			Jumlah Rumah Dinas Kepala Sekolah/Guru/Penjaga Sekolah yang Telah Direhabilitasi Sedang/Berat				1 Unit	0,00	Semua Kota/Kab, Semua Kecamatan, Semua Kel/Desa Kab. Bengkayang, Semua Kecamatan, Semua Kel/Desa	DAU YANG DITENTUKAN PENGGUNAANNYA BIDANG PENDIDIKAN	Memperkuat pembangunan sumber daya manusia (SDM), sains, teknologi, pendidikan, kesehatan, prestasi olahraga, kesetaraan gender, serta penguatan peran perempuan, pemuda (generasi milenial dan generasi Z), dan penyandang disabilitas.	Meningkatkan Kualitas SDM, Kualitas Kehidupan Masyarakat, dan Kesetaraan Gender PENINGKATAN KUALITAS SDM YANG BERDAYASAING DAN BERINOVASI	-		166.210.557,00	DINAS PENDIDIKAN DAN KEBUDAYAAN
	1.01.02.2.02.0022	Rehabilitasi Sedang/Berat Fasilitas Parkir														

NO	KODE	URUSAN / BIDANG URUSAN / PROGRAM / KEGIATAN / SUB KEGIATAN	INDIKATOR PROGRAM / KEGIATAN / SUB KEGIATAN	TARGET AKHIR PERIODE RENSTRA OPD	REALISASI CAPAIAN RENJA OPD TAHUN 2024	PRAKIRAAN CAPAIAN TARGET RENJA OPD TAHUN 2025	CAPAIAN KINERJA DAN KERANGKA PENDANAAN						KELOMPOK SASARAN	PRAKIRAAN MAJU RENCANA TAHUN 2027		PERANGKAT DAERAH PENANGGUNG JAWAB
							TARGET 2026	PAGU INDIKATIF (Rp)	LOKASI	SUMBER DANA	PRIORITAS			TARGET	PAGU INDIKATIF (Rp)	
											NASIONAL	DAERAH				
1	2	3	4	5	6	7	8	9	10	11	12	13	14	15	16	17
			Jumlah Fasilitas Parkir yang Telah Direhabilitasi Sedang/Berat				1 Unit	0,00	Kab. Bengkayang, Semua Kecamatan, Semua Kel/Desa	DANA ALOKASI UMUM (DAU)	Memperkuat pembangunan sumber daya manusia (SDM), sains, teknologi, pendidikan, kesehatan, prestasi olahraga, kesetaraan gender, serta penguatan peran perempuan, pemuda (generasi milenial dan generasi Z), dan penyandang disabilitas.	Meningkatkan Kualitas SDM, Kualitas Kehidupan Masyarakat, dan Kesetaraan Gender PENINGKATAN KUALITAS SDM YANG BERDAYASAING DAN BERINOVASI	-		100.000.000,00	DINAS PENDIDIKAN DAN KEBUDAYAAN
	1.01.02.2.02.0023	Rehabilitasi Sedang/Berat Kantin Sekolah														
			Jumlah Kantin Sekolah yang Direhabilitasi Sedang/Berat				1 Unit	0,00	Kab. Bengkayang, Semua Kecamatan, Semua Kel/Desa	DANA ALOKASI UMUM (DAU)	Memperkuat pembangunan sumber daya manusia (SDM), sains, teknologi, pendidikan, kesehatan, prestasi olahraga, kesetaraan gender, serta penguatan peran perempuan, pemuda (generasi milenial dan generasi Z), dan penyandang disabilitas.	Meningkatkan Kualitas SDM, Kualitas Kehidupan Masyarakat, dan Kesetaraan Gender PENINGKATAN KUALITAS SDM YANG BERDAYASAING DAN BERINOVASI	-		100.000.000,00	DINAS PENDIDIKAN DAN KEBUDAYAAN
	1.01.02.2.02.0024	Rehabilitasi Sedang/Berat Sarana, Prasarana dan Utilitas Sekolah														

NO	KODE	URUSAN / BIDANG URUSAN / PROGRAM / KEGIATAN / SUB KEGIATAN	INDIKATOR PROGRAM / KEGIATAN / SUB KEGIATAN	TARGET AKHIR PERIODE RENSTRA OPD	REALISASI CAPAIAN RENJA OPD TAHUN 2024	PRAKIRAAN CAPAIAN TARGET RENJA OPD TAHUN 2025	CAPAIAN KINERJA DAN KERANGKA PENDANAAN						KELOMPOK SASARAN	PRAKIRAAN MAJU RENCANA TAHUN 2027		PERANGKAT DAERAH PENANGGUNG JAWAB
							TARGET 2026	PAGU INDIKATIF (Rp)	LOKASI	SUMBER DANA	PRIORITAS			TARGET	PAGU INDIKATIF (Rp)	
											NASIONAL	DAERAH				
1	2	3	4	5	6	7	8	9	10	11	12	13	14	15	16	17
			Jumlah Sarana, Prasarana dan Utilitas Sekolah yang Telah Direhabilitasi Sedang/Berat				1 Unit	0,00	Semua Kota/Kab, Semua Kecamatan, Semua Kel/Desa Kab. Bengkayang, Semua Kecamatan, Semua Kel/Desa	DAU YANG DITENTUKAN PENGGUNAANNYA BIDANG PENDIDIKAN	Memperkuat pembangunan sumber daya manusia (SDM), sains, teknologi, pendidikan, kesehatan, prestasi olahraga, kesetaraan gender, serta penguatan peran perempuan, pemuda (generasi milenial dan generasi Z), dan penyandang disabilitas.	Meningkatkan Kualitas SDM, Kualitas Kehidupan Masyarakat, dan Kesetaraan Gender PENINGKATAN KUALITAS SDM YANG BERDAYASAING DAN BERINOVASI	-		220.000.000,00	DINAS PENDIDIKAN DAN KEBUDAYAAN
	1.01.02.2.02.0025	Pengadaan Mebel Sekolah														
			Jumlah Mebel Sekolah yang Tersedia				1 Paket	200.000.000,00	Kab. Bengkayang, Semua Kecamatan, Semua Kel/Desa	DAU YANG DITENTUKAN PENGGUNAANNYA BIDANG PENDIDIKAN	Memperkuat pembangunan sumber daya manusia (SDM), sains, teknologi, pendidikan, kesehatan, prestasi olahraga, kesetaraan gender, serta penguatan peran perempuan, pemuda (generasi milenial dan generasi Z), dan penyandang disabilitas.	Meningkatkan Kualitas SDM, Kualitas Kehidupan Masyarakat, dan Kesetaraan Gender PENINGKATAN KUALITAS SDM YANG BERDAYASAING DAN BERINOVASI	-		220.000.000,00	DINAS PENDIDIKAN DAN KEBUDAYAAN
	1.01.02.2.02.0026	Pengadaan Alat Rumah Tangga Sekolah														

NO	KODE	URUSAN / BIDANG URUSAN / PROGRAM / KEGIATAN / SUB KEGIATAN	INDIKATOR PROGRAM / KEGIATAN / SUB KEGIATAN	TARGET AKHIR PERIODE RENSTRA OPD	REALISASI CAPAIAN RENJA OPD TAHUN 2024	PRAKIRAAN CAPAIAN TARGET RENJA OPD TAHUN 2025	CAPAIAN KINERJA DAN KERANGKA PENDANAAN						KELOMPOK SASARAN	PRAKIRAAN MAJU RENCANA TAHUN 2027		PERANGKAT DAERAH PENANGGUNG JAWAB
							TARGET 2026	PAGU INDIKATIF (Rp)	LOKASI	SUMBER DANA	PRIORITAS			TARGET	PAGU INDIKATIF (Rp)	
											NASIONAL	DAERAH				
1	2	3	4	5	6	7	8	9	10	11	12	13	14	15	16	17
			Jumlah Alat Rumah Tangga Sekolah yang Tersedia				1 Paket	0,00	Kab. Bengkayang, Semua Kecamatan, Semua Kel/Desa	DANA ALOKASI UMUM (DAU)	Memperkuat pembangunan sumber daya manusia (SDM), sains, teknologi, pendidikan, kesehatan, prestasi olahraga, kesetaraan gender, serta penguatan peran perempuan, pemuda (generasi milenial dan generasi Z), dan penyandang disabilitas.	Meningkatkan Kualitas SDM, Kualitas Kehidupan Masyarakat, dan Kesetaraan Gender PENINGKATAN KUALITAS SDM YANG BERDAYASAING DAN BERINOVASI	-		100.000.000,00	DINAS PENDIDIKAN DAN KEBUDAYAAN
	1.01.02.2.02.0027	Pengadaan Perlengkapan Sekolah														
			Jumlah Perlengkapan Sekolah yang Tersedia				1 Paket	0,00	Kab. Bengkayang, Semua Kecamatan, Semua Kel/Desa	DANA ALOKASI UMUM (DAU)	Memperkuat pembangunan sumber daya manusia (SDM), sains, teknologi, pendidikan, kesehatan, prestasi olahraga, kesetaraan gender, serta penguatan peran perempuan, pemuda (generasi milenial dan generasi Z), dan penyandang disabilitas.	Meningkatkan Kualitas SDM, Kualitas Kehidupan Masyarakat, dan Kesetaraan Gender PENINGKATAN KUALITAS SDM YANG BERDAYASAING DAN BERINOVASI	-		100.000.000,00	DINAS PENDIDIKAN DAN KEBUDAYAAN
	1.01.02.2.02.0030	Pemeliharaan Rutin Sarana, Prasarana dan Utilitas Sekolah														

NO	KODE	URUSAN / BIDANG URUSAN / PROGRAM / KEGIATAN / SUB KEGIATAN	INDIKATOR PROGRAM / KEGIATAN / SUB KEGIATAN	TARGET AKHIR PERIODE RENSTRA OPD	REALISASI CAPAIAN RENJA OPD TAHUN 2024	PRAKIRAAN CAPAIAN TARGET RENJA OPD TAHUN 2025	CAPAIAN KINERJA DAN KERANGKA PENDANAAN						KELOMPOK SASARAN	PRAKIRAAN MAJU RENCANA TAHUN 2027		PERANGKAT DAERAH PENANGGUNG JAWAB
							TARGET 2026	PAGU INDIKATIF (Rp)	LOKASI	SUMBER DANA	PRIORITAS			TARGET	PAGU INDIKATIF (Rp)	
											NASIONAL	DAERAH				
1	2	3	4	5	6	7	8	9	10	11	12	13	14	15	16	17
			Jumlah Sarana, Prasarana dan Utilitas Sekolah yang Dilaksanakan Pemeliharaan				1 Unit	0,00	Kab. Bengkayang, Semua Kecamatan, Semua Kel/Desa	DANA ALOKASI UMUM (DAU)	Memperkuat pembangunan sumber daya manusia (SDM), sains, teknologi, pendidikan, kesehatan, prestasi olahraga, kesetaraan gender, serta penguatan peran perempuan, pemuda (generasi milenial dan generasi Z), dan penyandang disabilitas.	Meningkatkan Kualitas SDM, Kualitas Kehidupan Masyarakat, dan Kesetaraan Gender PENINGKATAN KUALITAS SDM YANG BERDAYASAING DAN BERINOVASI	-		100.000.000,00	DINAS PENDIDIKAN DAN KEBUDAYAAN
	1.01.02.2.02.0032	Penyediaan Biaya Personil Peserta Didik Sekolah Menengah Pertama														
			Jumlah Peserta didik Sekolah Menengah Pertama yang Menerima Biaya Personil Peserta Didik				258 Peserta Didik	193.500.000,00	Semua Kota/Kab, Semua Kecamatan, Semua Kel/Desa Kab. Bengkayang, Semua Kecamatan, Semua Kel/Desa	DAU YANG DITENTUKAN PENGGUNAANNYA BIDANG PENDIDIKAN	Memperkuat pembangunan sumber daya manusia (SDM), sains, teknologi, pendidikan, kesehatan, prestasi olahraga, kesetaraan gender, serta penguatan peran perempuan, pemuda (generasi milenial dan generasi Z), dan penyandang disabilitas.	Meningkatkan Kualitas SDM, Kualitas Kehidupan Masyarakat, dan Kesetaraan Gender PENINGKATAN KUALITAS SDM YANG BERDAYASAING DAN BERINOVASI	-		212.850.000,00	DINAS PENDIDIKAN DAN KEBUDAYAAN
	1.01.02.2.02.0038	Pembinaan Minat, Bakat dan Kreativitas Siswa														

NO	KODE	URUSAN / BIDANG URUSAN / PROGRAM / KEGIATAN / SUB KEGIATAN	INDIKATOR PROGRAM / KEGIATAN / SUB KEGIATAN	TARGET AKHIR PERIODE RENSTRA OPD	REALISASI CAPAIAN RENJA OPD TAHUN 2024	PRAKIRAAN CAPAIAN TARGET RENJA OPD TAHUN 2025	CAPAIAN KINERJA DAN KERANGKA PENDANAAN						KELOMPOK SASARAN	PRAKIRAAN MAJU RENCANA TAHUN 2027		PERANGKAT DAERAH PENANGGUNG JAWAB
							TARGET 2026	PAGU INDIKATIF (Rp)	LOKASI	SUMBER DANA	PRIORITAS			TARGET	PAGU INDIKATIF (Rp)	
											NASIONAL	DAERAH				
1	2	3	4	5	6	7	8	9	10	11	12	13	14	15	16	17
			Jumlah Siswa yang Mengikuti Ajang Kompetisi/Lomba Akademik dan Non Akademik				100 Peserta Didik	0,00	Semua Kota/Kab, Semua Kecamatan, Semua Kel/Desa Kab. Bengkayang, Semua Kecamatan, Semua Kel/Desa	DAU YANG DITENTUKAN PENGGUNAANNYA BIDANG PENDIDIKAN	Memperkuat pembangunan sumber daya manusia (SDM), sains, teknologi, pendidikan, kesehatan, prestasi olahraga, kesetaraan gender, serta penguatan peran perempuan, pemuda (generasi milenial dan generasi Z), dan penyandang disabilitas.	Meningkatkan Kualitas SDM, Kualitas Kehidupan Masyarakat, dan Kesetaraan Gender PENINGKATAN KUALITAS SDM YANG BERDAYASAING DAN BERINOVASI	-		207.900.000,00	DINAS PENDIDIKAN DAN KEBUDAYAAN
	1.01.02.2.02.0039	Penyediaan Pendidik dan Tenaga Kependidikan bagi Satuan Pendidikan Sekolah Menengah Pertama														
			Jumlah Pendidik dan Tenaga Kependidikan yang Tersedia pada Satuan Pendidikan Sekolah Menengah Pertama				267 Orang	110.000.000,00	Kab. Bengkayang, Semua Kecamatan, Semua Kel/Desa	DAU YANG DITENTUKAN PENGGUNAANNYA BIDANG PENDIDIKAN	Memperkuat pembangunan sumber daya manusia (SDM), sains, teknologi, pendidikan, kesehatan, prestasi olahraga, kesetaraan gender, serta penguatan peran perempuan, pemuda (generasi milenial dan generasi Z), dan penyandang disabilitas.	Meningkatkan Kualitas SDM, Kualitas Kehidupan Masyarakat, dan Kesetaraan Gender PENINGKATAN KUALITAS SDM YANG BERDAYASAING DAN BERINOVASI	-		121.000.000,00	DINAS PENDIDIKAN DAN KEBUDAYAAN
	1.01.02.2.02.0040	Pengembangan Karir Pendidik dan Tenaga Kependidikan pada Satuan Pendidikan Sekolah Menengah Pertama														

NO	KODE	URUSAN / BIDANG URUSAN / PROGRAM / KEGIATAN / SUB KEGIATAN	INDIKATOR PROGRAM / KEGIATAN / SUB KEGIATAN	TARGET AKHIR PERIODE RENSTRA OPD	REALISASI CAPAIAN RENJA OPD TAHUN 2024	PRAKIRAAN CAPAIAN TARGET RENJA OPD TAHUN 2025	CAPAIAN KINERJA DAN KERANGKA PENDANAAN						KELOMPOK SASARAN	PRAKIRAAN MAJU RENCANA TAHUN 2027		PERANGKAT DAERAH PENANGGUNG JAWAB
							TARGET 2026	PAGU INDIKATIF (Rp)	LOKASI	SUMBER DANA	PRIORITAS			TARGET	PAGU INDIKATIF (Rp)	
											NASIONAL	DAERAH				
1	2	3	4	5	6	7	8	9	10	11	12	13	14	15	16	17
			Jumlah Pendidik dan Tenaga Kependidikan yang Mendapatkan Fasilitasi Kenaikan Pangkat/Golongan, Pemberian Promosi, Peningkatan Kompetensi dan Kualifikasi				730 Orang	0,00	Semua Kota/Kab, Semua Kecamatan, Semua Kel/Desa Kab. Bengkayang, Semua Kecamatan, Semua Kel/Desa	DAU YANG DITENTUKAN PENGGUNAANNYA BIDANG PENDIDIKAN	Memperkuat pembangunan sumber daya manusia (SDM), sains, teknologi, pendidikan, kesehatan, prestasi olahraga, kesetaraan gender, serta penguatan peran perempuan, pemuda (generasi milenial dan generasi Z), dan penyandang disabilitas.	Meningkatkan Kualitas SDM, Kualitas Kehidupan Masyarakat, dan Kesetaraan Gender PENINGKATAN KUALITAS SDM YANG BERDAYASAING DAN BERINOVASI	-		138.600.000,00	DINAS PENDIDIKAN DAN KEBUDAYAAN
	1.01.02.2.02.0041	Pembinaan Kelembagaan dan Manajemen Sekolah														
			Jumlah Sekolah Menengah Pertama yang Dilaksanakan Pembinaan				2 Satuan Pendidikan	0,00	Semua Kota/Kab, Semua Kecamatan, Semua Kel/Desa Kab. Bengkayang, Semua Kecamatan, Semua Kel/Desa	DAU YANG DITENTUKAN PENGGUNAANNYA BIDANG PENDIDIKAN	Memperkuat pembangunan sumber daya manusia (SDM), sains, teknologi, pendidikan, kesehatan, prestasi olahraga, kesetaraan gender, serta penguatan peran perempuan, pemuda (generasi milenial dan generasi Z), dan penyandang disabilitas.	Meningkatkan Kualitas SDM, Kualitas Kehidupan Masyarakat, dan Kesetaraan Gender PENINGKATAN KUALITAS SDM YANG BERDAYASAING DAN BERINOVASI	-		44.000.000,00	DINAS PENDIDIKAN DAN KEBUDAYAAN
	1.01.02.2.02.0042	Pengelolaan Dana BOS Sekolah Menengah Pertama														

NO	KODE	URUSAN / BIDANG URUSAN / PROGRAM / KEGIATAN / SUB KEGIATAN	INDIKATOR PROGRAM / KEGIATAN / SUB KEGIATAN	TARGET AKHIR PERIODE RENSTRA OPD	REALISASI CAPAIAN RENJA OPD TAHUN 2024	PRAKIRAAN CAPAIAN TARGET RENJA OPD TAHUN 2025	CAPAIAN KINERJA DAN KERANGKA PENDANAAN						KELOMPOK SASARAN	PRAKIRAAN MAJU RENCANA TAHUN 2027		PERANGKAT DAERAH PENANGGUNG JAWAB
							TARGET 2026	PAGU INDIKATIF (Rp)	LOKASI	SUMBER DANA	PRIORITAS			TARGET	PAGU INDIKATIF (Rp)	
											NASIONAL	DAERAH				
1	2	3	4	5	6	7	8	9	10	11	12	13	14	15	16	17
			Jumlah Sekolah Menengah pertama yang Mengelola Dana BOS				85 Satuan Pendidikan	19.598.132.000,00	Semua Kota/Kab, Semua Kecamatan, Semua Kel/Desa Kab. Bengkayang, Semua Kecamatan, Semua Kel/Desa	DAK NON FISIK-BOS REGULER	Memperkuat pembangunan sumber daya manusia (SDM), sains, teknologi, pendidikan, kesehatan, prestasi olahraga, kesetaraan gender, serta penguatan peran perempuan, pemuda (generasi milenial dan generasi Z), dan penyandang disabilitas.	Meningkatkan Kualitas SDM, Kualitas Kehidupan Masyarakat, dan Kesetaraan Gender PENINGKATAN KUALITAS SDM YANG BERDAYASAING DAN BERINOVASI	-		21.557.945.200,00	DINAS PENDIDIKAN DAN KEBUDAYAAN
	1.01.02.2.02.0043	Peningkatan Kapasitas Pengelolaan Dana BOS Sekolah Menengah Pertama														
			Jumlah Tenaga yang Meningkat Kapasitasnya dalam Pengelolaan Dana BOS Sekolah Menengah Pertama				30 Orang	0,00	Kab. Bengkayang, Semua Kecamatan, Semua Kel/Desa	DAU YANG DITENTUKAN PENGGUNAANNYA BIDANG PENDIDIKAN	Memperkuat pembangunan sumber daya manusia (SDM), sains, teknologi, pendidikan, kesehatan, prestasi olahraga, kesetaraan gender, serta penguatan peran perempuan, pemuda (generasi milenial dan generasi Z), dan penyandang disabilitas.	Meningkatkan Kualitas SDM, Kualitas Kehidupan Masyarakat, dan Kesetaraan Gender PENINGKATAN KUALITAS SDM YANG BERDAYASAING DAN BERINOVASI	-		22.000.000,00	DINAS PENDIDIKAN DAN KEBUDAYAAN
	1.01.02.2.02.0046	Pemeliharaan Mebel Sekolah														

NO	KODE	URUSAN / BIDANG URUSAN / PROGRAM / KEGIATAN / SUB KEGIATAN	INDIKATOR PROGRAM / KEGIATAN / SUB KEGIATAN	TARGET AKHIR PERIODE RENSTRA OPD	REALISASI CAPAIAN RENJA OPD TAHUN 2024	PRAKIRAAN CAPAIAN TARGET RENJA OPD TAHUN 2025	CAPAIAN KINERJA DAN KERANGKA PENDANAAN						KELOMPOK SASARAN	PRAKIRAAN MAJU RENCANA TAHUN 2027		PERANGKAT DAERAH PENANGGUNG JAWAB
							TARGET 2026	PAGU INDIKATIF (Rp)	LOKASI	SUMBER DANA	PRIORITAS			TARGET	PAGU INDIKATIF (Rp)	
											NASIONAL	DAERAH				
1	2	3	4	5	6	7	8	9	10	11	12	13	14	15	16	17
			Jumlah Mebel Sekolah yang Dilaksanakan Pemeliharaan				1 Unit	0,00	Kab. Bengkayang, Semua Kecamatan, Semua Kel/Desa	DANA ALOKASI UMUM (DAU)	Memperkuat pembangunan sumber daya manusia (SDM), sains, teknologi, pendidikan, kesehatan, prestasi olahraga, kesetaraan gender, serta penguatan peran perempuan, pemuda (generasi milenial dan generasi Z), dan penyandang disabilitas.	Meningkatkan Kualitas SDM, Kualitas Kehidupan Masyarakat, dan Kesetaraan Gender PENINGKATAN KUALITAS SDM YANG BERDAYASAING DAN BERINOVASI	-		100.000.000,00	DINAS PENDIDIKAN DAN KEBUDAYAAN
	1.01.02.2.02.0047	Peningkatan profesi pelaku perbukuan daerah pada Satuan Pendidikan Menengah Pertama														
			Jumlah Pelaku perbukuan daerah yang mendapatkan fasilitasi peningkatan profesi				30 Orang	0,00	Kab. Bengkayang, Semua Kecamatan, Semua Kel/Desa	DAU YANG DITENTUKAN PENGGUNAANNYA BIDANG PENDIDIKAN	Memperkuat pembangunan sumber daya manusia (SDM), sains, teknologi, pendidikan, kesehatan, prestasi olahraga, kesetaraan gender, serta penguatan peran perempuan, pemuda (generasi milenial dan generasi Z), dan penyandang disabilitas.	Meningkatkan Kualitas SDM, Kualitas Kehidupan Masyarakat, dan Kesetaraan Gender PENINGKATAN KUALITAS SDM YANG BERDAYASAING DAN BERINOVASI	-		29.700.000,00	DINAS PENDIDIKAN DAN KEBUDAYAAN
	1.01.02.2.02.0048	Pembinaan Penggunaan Teknologi, Informasi dan Komunikasi (TIK) untuk Pendidikan														

NO	KODE	URUSAN / BIDANG URUSAN / PROGRAM / KEGIATAN / SUB KEGIATAN	INDIKATOR PROGRAM / KEGIATAN / SUB KEGIATAN	TARGET AKHIR PERIODE RENSTRA OPD	REALISASI CAPAIAN RENJA OPD TAHUN 2024	PRAKIRAAN CAPAIAN TARGET RENJA OPD TAHUN 2025	CAPAIAN KINERJA DAN KERANGKA PENDANAAN						KELOMPOK SASARAN	PRAKIRAAN MAJU RENCANA TAHUN 2027		PERANGKAT DAERAH PENANGGUNG JAWAB
							TARGET 2026	PAGU INDIKATIF (Rp)	LOKASI	SUMBER DANA	PRIORITAS			TARGET	PAGU INDIKATIF (Rp)	
											NASIONAL	DAERAH				
1	2	3	4	5	6	7	8	9	10	11	12	13	14	15	16	17
			Jumlah Orang yang Mendapatkan Pembinaan Penggunaan Teknologi, Informasi dan Komunikasi (TIK) untuk Pendidikan				30 Orang	0,00	Kab. Bengkayang, Semua Kecamatan, Semua Kel/Desa	DAU YANG DITENTUKAN PENGGUNAANNYA BIDANG PENDIDIKAN	Memperkuat pembangunan sumber daya manusia (SDM), sains, teknologi, pendidikan, kesehatan, prestasi olahraga, kesetaraan gender, serta penguatan peran perempuan, pemuda (generasi milenial dan generasi Z), dan penyandang disabilitas.	Meningkatkan Kualitas SDM, Kualitas Kehidupan Masyarakat, dan Kesetaraan Gender PENINGKATAN KUALITAS SDM YANG BERDAYASAING DAN BERINOVASI	-		318.000.000,00	DINAS PENDIDIKAN DAN KEBUDAYAAN
	1.01.02.2.02.0049	Pengembangan konten digital untuk pendidikan														
			Jumlah konten digital untuk pendidikan yang telah dikembangkan				5 Konten Digital	51.000.000,00	Kab. Bengkayang, Semua Kecamatan, Semua Kel/Desa	DAU YANG DITENTUKAN PENGGUNAANNYA BIDANG PENDIDIKAN	Memperkuat pembangunan sumber daya manusia (SDM), sains, teknologi, pendidikan, kesehatan, prestasi olahraga, kesetaraan gender, serta penguatan peran perempuan, pemuda (generasi milenial dan generasi Z), dan penyandang disabilitas.	Meningkatkan Kualitas SDM, Kualitas Kehidupan Masyarakat, dan Kesetaraan Gender PENINGKATAN KUALITAS SDM YANG BERDAYASAING DAN BERINOVASI	-		150.000.000,00	DINAS PENDIDIKAN DAN KEBUDAYAAN
	1.01.02.2.02.0050	Pelatihan Penggunaan Aplikasi Bidang Pendidikan														

NO	KODE	URUSAN / BIDANG URUSAN / PROGRAM / KEGIATAN / SUB KEGIATAN	INDIKATOR PROGRAM / KEGIATAN / SUB KEGIATAN	TARGET AKHIR PERIODE RENSTRA OPD	REALISASI CAPAIAN RENJA OPD TAHUN 2024	PRAKIRAAN CAPAIAN TARGET RENJA OPD TAHUN 2025	CAPAIAN KINERJA DAN KERANGKA PENDANAAN						KELOMPOK SASARAN	PRAKIRAAN MAJU RENCANA TAHUN 2027		PERANGKAT DAERAH PENANGGUNG JAWAB
							TARGET 2026	PAGU INDIKATIF (Rp)	LOKASI	SUMBER DANA	PRIORITAS			TARGET	PAGU INDIKATIF (Rp)	
											NASIONAL	DAERAH				
1	2	3	4	5	6	7	8	9	10	11	12	13	14	15	16	17
			Jumlah peserta pelatihan penggunaan aplikasi di bidang pendidikan yang dilaksanakan				30 Orang	0,00	Kab. Bengkayang, Semua Kecamatan, Semua Kel/Desa	DAU YANG DITENTUKAN PENGGUNAANNYA BIDANG PENDIDIKAN	Memperkuat pembangunan sumber daya manusia (SDM), sains, teknologi, pendidikan, kesehatan, prestasi olahraga, kesetaraan gender, serta penguatan peran perempuan, pemuda (generasi milenial dan generasi Z), dan penyandang disabilitas.	Meningkatkan Kualitas SDM, Kualitas Kehidupan Masyarakat, dan Kesetaraan Gender PENINGKATAN KUALITAS SDM YANG BERDAYASAING DAN BERINOVASI	-		318.000.000,00	DINAS PENDIDIKAN DAN KEBUDAYAAN
	1.01.02.2.02.0051	Koordinasi, Perencanaan, Supervisi dan Evaluasi Layanan di Bidang Pendidikan														
			Jumlah Dokumen Hasil Koordinasi, Perencanaan, Supervisi dan Evaluasi Layanan di Bidang Pendidikan				1 Dokumen	0,00	Kab. Bengkayang, Semua Kecamatan, Semua Kel/Desa	DAU YANG DITENTUKAN PENGGUNAANNYA BIDANG PENDIDIKAN	Memperkuat pembangunan sumber daya manusia (SDM), sains, teknologi, pendidikan, kesehatan, prestasi olahraga, kesetaraan gender, serta penguatan peran perempuan, pemuda (generasi milenial dan generasi Z), dan penyandang disabilitas.	Meningkatkan Kualitas SDM, Kualitas Kehidupan Masyarakat, dan Kesetaraan Gender PENINGKATAN KUALITAS SDM YANG BERDAYASAING DAN BERINOVASI	-		24.600.000,00	DINAS PENDIDIKAN DAN KEBUDAYAAN
	1.01.02.2.02.0052	Sosialisasi dan Advokasi Kebijakan Bidang Pendidikan														

NO	KODE	URUSAN / BIDANG URUSAN / PROGRAM / KEGIATAN / SUB KEGIATAN	INDIKATOR PROGRAM / KEGIATAN / SUB KEGIATAN	TARGET AKHIR PERIODE RENSTRA OPD	REALISASI CAPAIAN RENJA OPD TAHUN 2024	PRAKIRAAN CAPAIAN TARGET RENJA OPD TAHUN 2025	CAPAIAN KINERJA DAN KERANGKA PENDANAAN						KELOMPOK SASARAN	PRAKIRAAN MAJU RENCANA TAHUN 2027		PERANGKAT DAERAH PENANGGUNG JAWAB
							TARGET 2026	PAGU INDIKATIF (Rp)	LOKASI	SUMBER DANA	PRIORITAS			TARGET	PAGU INDIKATIF (Rp)	
											NASIONAL	DAERAH				
1	2	3	4	5	6	7	8	9	10	11	12	13	14	15	16	17
			Jumlah kegiatan sosialisasi dan advokasi kebijakan di bidang Pendidikan yang dilaksanakan				1 Dokumen	168.984.000,00	Kab. Bengkayang, Semua Kecamatan, Semua Kel/Desa	DAU YANG DITENTUKAN PENGGUNAANNYA BIDANG PENDIDIKAN	Memperkuat pembangunan sumber daya manusia (SDM), sains, teknologi, pendidikan, kesehatan, prestasi olahraga, kesetaraan gender, serta penguatan peran perempuan, pemuda (generasi milenial dan generasi Z), dan penyandang disabilitas.	Meningkatkan Kualitas SDM, Kualitas Kehidupan Masyarakat, dan Kesetaraan Gender PENINGKATAN KUALITAS SDM YANG BERDAYASAING DAN BERINOVASI	-		185.882.400,00	DINAS PENDIDIKAN DAN KEBUDAYAAN
	1.01.02.2.02.0054	Fasilitasi Komunitas Belajar Pendidik dan Tenaga Kependidikan														
			Jumlah Komunitas Belajar Pendidik dan Tenaga Pendidik yang terfasilitasi				4 Komunitas	0,00	Kab. Bengkayang, Semua Kecamatan, Semua Kel/Desa	DAU YANG DITENTUKAN PENGGUNAANNYA BIDANG PENDIDIKAN	Memperkuat pembangunan sumber daya manusia (SDM), sains, teknologi, pendidikan, kesehatan, prestasi olahraga, kesetaraan gender, serta penguatan peran perempuan, pemuda (generasi milenial dan generasi Z), dan penyandang disabilitas.	Meningkatkan Kualitas SDM, Kualitas Kehidupan Masyarakat, dan Kesetaraan Gender PENINGKATAN KUALITAS SDM YANG BERDAYASAING DAN BERINOVASI	-		66.000.000,00	DINAS PENDIDIKAN DAN KEBUDAYAAN
	1.01.02.2.02.0055	Pemberian layanan pendampingan bagi satuan pendidikan untuk pencegahan perundungan, kekerasan, dan intoleransi														

NO	KODE	URUSAN / BIDANG URUSAN / PROGRAM / KEGIATAN / SUB KEGIATAN	INDIKATOR PROGRAM / KEGIATAN / SUB KEGIATAN	TARGET AKHIR PERIODE RENSTRA OPD	REALISASI CAPAIAN RENJA OPD TAHUN 2024	PRAKIRAAN CAPAIAN TARGET RENJA OPD TAHUN 2025	CAPAIAN KINERJA DAN KERANGKA PENDANAAN						KELOMPOK SASARAN	PRAKIRAAN MAJU RENCANA TAHUN 2027		PERANGKAT DAERAH PENANGGUNG JAWAB
							TARGET 2026	PAGU INDIKATIF (Rp)	LOKASI	SUMBER DANA	PRIORITAS			TARGET	PAGU INDIKATIF (Rp)	
											NASIONAL	DAERAH				
1	2	3	4	5	6	7	8	9	10	11	12	13	14	15	16	17
			Jumlah kegiatan pendampingan bagi satuan pendidikan untuk pencegahan perundungan, kekerasan, dan intoleransi				1 Kegiatan	0,00	Kab. Bengkayang, Semua Kecamatan, Semua Kel/Desa	DAU YANG DITENTUKAN PENGGUNAANNYA BIDANG PENDIDIKAN	Memperkuat pembangunan sumber daya manusia (SDM), sains, teknologi, pendidikan, kesehatan, prestasi olahraga, kesetaraan gender, serta penguatan peran perempuan, pemuda (generasi milenial dan generasi Z), dan penyandang disabilitas.	Meningkatkan Kualitas SDM, Kualitas Kehidupan Masyarakat, dan Kesetaraan Gender PENINGKATAN KUALITAS SDM YANG BERDAYASAING DAN BERINOVASI	-		34.100.000,00	DINAS PENDIDIKAN DAN KEBUDAYAAN
	1.01.02.2.02.0056	Penataan Ruang/Sudut Baca														
			Jumlah Ruang/Sudut Baca yang Telah Ditata				1 Ruang	0,00	Kab. Bengkayang, Semua Kecamatan, Semua Kel/Desa	DAU YANG DITENTUKAN PENGGUNAANNYA BIDANG PENDIDIKAN	Memperkuat pembangunan sumber daya manusia (SDM), sains, teknologi, pendidikan, kesehatan, prestasi olahraga, kesetaraan gender, serta penguatan peran perempuan, pemuda (generasi milenial dan generasi Z), dan penyandang disabilitas.	Meningkatkan Kualitas SDM, Kualitas Kehidupan Masyarakat, dan Kesetaraan Gender PENINGKATAN KUALITAS SDM YANG BERDAYASAING DAN BERINOVASI	-		19.800.000,00	DINAS PENDIDIKAN DAN KEBUDAYAAN
	1.01.02.2.02.0058	Penyelenggaraan Proses Belajar bagi Peserta Didik														

NO	KODE	URUSAN / BIDANG URUSAN / PROGRAM / KEGIATAN / SUB KEGIATAN	INDIKATOR PROGRAM / KEGIATAN / SUB KEGIATAN	TARGET AKHIR PERIODE RENSTRA OPD	REALISASI CAPAIAN RENJA OPD TAHUN 2024	PRAKIRAAN CAPAIAN TARGET RENJA OPD TAHUN 2025	CAPAIAN KINERJA DAN KERANGKA PENDANAAN						KELOMPOK SASARAN	PRAKIRAAN MAJU RENCANA TAHUN 2027		PERANGKAT DAERAH PENANGGUNG JAWAB
							TARGET 2026	PAGU INDIKATIF (Rp)	LOKASI	SUMBER DANA	PRIORITAS			TARGET	PAGU INDIKATIF (Rp)	
											NASIONAL	DAERAH				
1	2	3	4	5	6	7	8	9	10	11	12	13	14	15	16	17
			Jumlah Peserta Didik yang Mengikuti Proses Belajar				2 Satuan Pendidikan	0,00	Kab. Bengkayang, Semua Kecamatan, Semua Kel/Desa	DAU YANG DITENTUKAN PENGGUNAANNYA BIDANG PENDIDIKAN	Memperkuat pembangunan sumber daya manusia (SDM), sains, teknologi, pendidikan, kesehatan, prestasi olahraga, kesetaraan gender, serta penguatan peran perempuan, pemuda (generasi milenial dan generasi Z), dan penyandang disabilitas.	Meningkatkan Kualitas SDM, Kualitas Kehidupan Masyarakat, dan Kesetaraan Gender PENINGKATAN KUALITAS SDM YANG BERDAYASAING DAN BERINOVASI	-		80.000.000,00	DINAS PENDIDIKAN DAN KEBUDAYAAN
	1.01.02.2.02.0059	Pembangunan Ruang Kelas Baru														
			Jumlah Ruang Kelas Baru yang Bertambah				2 Ruang	437.000.000,00	Kab. Bengkayang, Semua Kecamatan, Semua Kel/Desa	DAU YANG DITENTUKAN PENGGUNAANNYA BIDANG PENDIDIKAN, DAK FISIK-BIDANG PENDIDIKAN-REGULER-SMP	Memperkuat pembangunan sumber daya manusia (SDM), sains, teknologi, pendidikan, kesehatan, prestasi olahraga, kesetaraan gender, serta penguatan peran perempuan, pemuda (generasi milenial dan generasi Z), dan penyandang disabilitas.	Meningkatkan Kualitas SDM, Kualitas Kehidupan Masyarakat, dan Kesetaraan Gender PENINGKATAN KUALITAS SDM YANG BERDAYASAING DAN BERINOVASI	-		480.700.000,00	DINAS PENDIDIKAN DAN KEBUDAYAAN
	1.01.02.2.02.0060	Bimbingan Teknis, Pelatihan, dan/atau Magang/PKL untuk Peningkatan Kapasitas Bidang Pendidikan														

NO	KODE	URUSAN / BIDANG URUSAN / PROGRAM / KEGIATAN / SUB KEGIATAN	INDIKATOR PROGRAM / KEGIATAN / SUB KEGIATAN	TARGET AKHIR PERIODE RENSTRA OPD	REALISASI CAPAIAN RENJA OPD TAHUN 2024	PRAKIRAAN CAPAIAN TARGET RENJA OPD TAHUN 2025	CAPAIAN KINERJA DAN KERANGKA PENDANAAN						KELOMPOK SASARAN	PRAKIRAAN MAJU RENCANA TAHUN 2027		PERANGKAT DAERAH PENANGGUNG JAWAB
							TARGET 2026	PAGU INDIKATIF (Rp)	LOKASI	SUMBER DANA	PRIORITAS			TARGET	PAGU INDIKATIF (Rp)	
											NASIONAL	DAERAH				
1	2	3	4	5	6	7	8	9	10	11	12	13	14	15	16	17
			Jumlah Peserta Bimbingan Teknis, Pelatihan, dan/atau Magang/PKL untuk Peningkatan Kapasitas Bidang Pendidikan yang dilaksanakan				30 Orang	46.000.000,00	Kab. Bengkayang, Semua Kecamatan, Semua Kel/Desa	DAU YANG DITENTUKAN PENGGUNAANNYA BIDANG PENDIDIKAN	Memperkuat pembangunan sumber daya manusia (SDM), sains, teknologi, pendidikan, kesehatan, prestasi olahraga, kesetaraan gender, serta penguatan peran perempuan, pemuda (generasi milenial dan generasi Z), dan penyandang disabilitas.	Meningkatkan Kualitas SDM, Kualitas Kehidupan Masyarakat, dan Kesetaraan Gender PENINGKATAN KUALITAS SDM YANG BERDAYASAING DAN BERINOVASI	-		318.000.000,00	DINAS PENDIDIKAN DAN KEBUDAYAAN
	1.01.02.2.02.0061	Perlengkapan Dasar Buku Teks dan Non Teks Peserta Didik														
			Jumlah Buku Teks dan Non Teks yang Diterima Peserta Didik				120 Buku	0,00	Kab. Bengkayang, Semua Kecamatan, Semua Kel/Desa	DAU YANG DITENTUKAN PENGGUNAANNYA BIDANG PENDIDIKAN	Memperkuat pembangunan sumber daya manusia (SDM), sains, teknologi, pendidikan, kesehatan, prestasi olahraga, kesetaraan gender, serta penguatan peran perempuan, pemuda (generasi milenial dan generasi Z), dan penyandang disabilitas.	Meningkatkan Kualitas SDM, Kualitas Kehidupan Masyarakat, dan Kesetaraan Gender PENINGKATAN KUALITAS SDM YANG BERDAYASAING DAN BERINOVASI	-		210.000.000,00	DINAS PENDIDIKAN DAN KEBUDAYAAN
	1.01.02.2.02.0062	Pengadaan Perlengkapan Peserta Didik														

NO	KODE	URUSAN / BIDANG URUSAN / PROGRAM / KEGIATAN / SUB KEGIATAN	INDIKATOR PROGRAM / KEGIATAN / SUB KEGIATAN	TARGET AKHIR PERIODE RENSTRA OPD	REALISASI CAPAIAN RENJA OPD TAHUN 2024	PRAKIRAAN CAPAIAN TARGET RENJA OPD TAHUN 2025	CAPAIAN KINERJA DAN KERANGKA PENDANAAN						KELOMPOK SASARAN	PRAKIRAAN MAJU RENCANA TAHUN 2027		PERANGKAT DAERAH PENANGGUNG JAWAB
							TARGET 2026	PAGU INDIKATIF (Rp)	LOKASI	SUMBER DANA	PRIORITAS			TARGET	PAGU INDIKATIF (Rp)	
											NASIONAL	DAERAH				
1	2	3	4	5	6	7	8	9	10	11	12	13	14	15	16	17
			Jumlah Perlengkapan Peserta Didik yang Tersedia				1 Paket	0,00	Kab. Bengkayang, Semua Kecamatan, Semua Kel/Desa	DANA ALOKASI UMUM (DAU)	Memperkuat pembangunan sumber daya manusia (SDM), sains, teknologi, pendidikan, kesehatan, prestasi olahraga, kesetaraan gender, serta penguatan peran perempuan, pemuda (generasi milenial dan generasi Z), dan penyandang disabilitas.	Meningkatkan Kualitas SDM, Kualitas Kehidupan Masyarakat, dan Kesetaraan Gender PENINGKATAN KUALITAS SDM YANG BERDAYASAING DAN BERINOVASI	-		100.000.000,00	DINAS PENDIDIKAN DAN KEBUDAYAAN
	1.01.02.2.02.0063	Rehabilitasi Sedang/Berat Asrama Sekolah														
			Jumlah Asrama Sekolah yang telah direhabilitasi sedang/berat				1 Unit	0,00	Kab. Bengkayang, Semua Kecamatan, Semua Kel/Desa	DANA ALOKASI UMUM (DAU)	Memperkuat pembangunan sumber daya manusia (SDM), sains, teknologi, pendidikan, kesehatan, prestasi olahraga, kesetaraan gender, serta penguatan peran perempuan, pemuda (generasi milenial dan generasi Z), dan penyandang disabilitas.	Meningkatkan Kualitas SDM, Kualitas Kehidupan Masyarakat, dan Kesetaraan Gender PENINGKATAN KUALITAS SDM YANG BERDAYASAING DAN BERINOVASI	-		100.000.000,00	DINAS PENDIDIKAN DAN KEBUDAYAAN
	1.01.02.2.02.0064	Rehabilitasi Sedang/Berat Ruang Guru/Kepala Sekolah/TU														

NO	KODE	URUSAN / BIDANG URUSAN / PROGRAM / KEGIATAN / SUB KEGIATAN	INDIKATOR PROGRAM / KEGIATAN / SUB KEGIATAN	TARGET AKHIR PERIODE RENSTRA OPD	REALISASI CAPAIAN RENJA OPD TAHUN 2024	PRAKIRAAN CAPAIAN TARGET RENJA OPD TAHUN 2025	CAPAIAN KINERJA DAN KERANGKA PENDANAAN						KELOMPOK SASARAN	PRAKIRAAN MAJU RENCANA TAHUN 2027		PERANGKAT DAERAH PENANGGUNG JAWAB
							TARGET 2026	PAGU INDIKATIF (Rp)	LOKASI	SUMBER DANA	PRIORITAS			TARGET	PAGU INDIKATIF (Rp)	
											NASIONAL	DAERAH				
1	2	3	4	5	6	7	8	9	10	11	12	13	14	15	16	17
			Jumlah Ruang Guru/Kepala Sekolah/TU yang Telah Direhabilitasi Sedang/Berat				1 Ruang	0,00	Kab. Bengkayang, Semua Kecamatan, Semua Kel/Desa	DAU YANG DITENTUKAN PENGGUNAANNYA BIDANG PENDIDIKAN	Memperkuat pembangunan sumber daya manusia (SDM), sains, teknologi, pendidikan, kesehatan, prestasi olahraga, kesetaraan gender, serta penguatan peran perempuan, pemuda (generasi milenial dan generasi Z), dan penyandang disabilitas.	Meningkatkan Kualitas SDM, Kualitas Kehidupan Masyarakat, dan Kesetaraan Gender PENINGKATAN KUALITAS SDM YANG BERDAYASAING DAN BERINOVASI	-		1.260.000.000,00	DINAS PENDIDIKAN DAN KEBUDAYAAN
	1.01.02.2.02.0065	Pembangunan Ruang Pusat Sumber Anak Berkebutuhan Khusus														
			Jumlah Ruang Pusat Sumber Anak Berkebutuhan Khusus yang Telah Dibangun				1 Ruang	0,00	Kab. Bengkayang, Semua Kecamatan, Semua Kel/Desa	DANA ALOKASI UMUM (DAU)	Memperkuat pembangunan sumber daya manusia (SDM), sains, teknologi, pendidikan, kesehatan, prestasi olahraga, kesetaraan gender, serta penguatan peran perempuan, pemuda (generasi milenial dan generasi Z), dan penyandang disabilitas.	Meningkatkan Kualitas SDM, Kualitas Kehidupan Masyarakat, dan Kesetaraan Gender PENINGKATAN KUALITAS SDM YANG BERDAYASAING DAN BERINOVASI	-		100.000.000,00	DINAS PENDIDIKAN DAN KEBUDAYAAN
	1.01.02.2.02.0066	Rehabilitasi Ruang Pusat Sumber Anak Berkebutuhan Khusus														

NO	KODE	URUSAN / BIDANG URUSAN / PROGRAM / KEGIATAN / SUB KEGIATAN	INDIKATOR PROGRAM / KEGIATAN / SUB KEGIATAN	TARGET AKHIR PERIODE RENSTRA OPD	REALISASI CAPAIAN RENJA OPD TAHUN 2024	PRAKIRAAN CAPAIAN TARGET RENJA OPD TAHUN 2025	CAPAIAN KINERJA DAN KERANGKA PENDANAAN						KELOMPOK SASARAN	PRAKIRAAN MAJU RENCANA TAHUN 2027		PERANGKAT DAERAH PENANGGUNG JAWAB
							TARGET 2026	PAGU INDIKATIF (Rp)	LOKASI	SUMBER DANA	PRIORITAS			TARGET	PAGU INDIKATIF (Rp)	
											NASIONAL	DAERAH				
1	2	3	4	5	6	7	8	9	10	11	12	13	14	15	16	17
			Jumlah Ruang Pusat Sumber Anak Berkebutuhan Khusus yang Telah Direhabilitasi				1 Ruang	0,00	Kab. Bengkayang, Semua Kecamatan, Semua Kel/Desa	DANA ALOKASI UMUM (DAU)	Memperkuat pembangunan sumber daya manusia (SDM), sains, teknologi, pendidikan, kesehatan, prestasi olahraga, kesetaraan gender, serta penguatan peran perempuan, pemuda (generasi milenial dan generasi Z), dan penyandang disabilitas.	Meningkatkan Kualitas SDM, Kualitas Kehidupan Masyarakat, dan Kesetaraan Gender PENINGKATAN KUALITAS SDM YANG BERDAYASAING DAN BERINOVASI	-		100.000.000,00	DINAS PENDIDIKAN DAN KEBUDAYAAN
	1.01.02.2.02.0067	Pengadaan Alat Praktik dan Peraga Peserta Didik														
			Jumlah Alat Praktik dan Peraga Peserta Didik yang Tersedia				1 Paket	89.500.000,00	Kab. Bengkayang, Semua Kecamatan, Semua Kel/Desa	DAU YANG DITENTUKAN PENGGUNAANNYA BIDANG PENDIDIKAN	Memperkuat pembangunan sumber daya manusia (SDM), sains, teknologi, pendidikan, kesehatan, prestasi olahraga, kesetaraan gender, serta penguatan peran perempuan, pemuda (generasi milenial dan generasi Z), dan penyandang disabilitas.	Meningkatkan Kualitas SDM, Kualitas Kehidupan Masyarakat, dan Kesetaraan Gender PENINGKATAN KUALITAS SDM YANG BERDAYASAING DAN BERINOVASI	-		1.000.000.000,00	DINAS PENDIDIKAN DAN KEBUDAYAAN
	1.01.02.2.02.0068	Penyediaan infrastruktur TIK														

NO	KODE	URUSAN / BIDANG URUSAN / PROGRAM / KEGIATAN / SUB KEGIATAN	INDIKATOR PROGRAM / KEGIATAN / SUB KEGIATAN	TARGET AKHIR PERIODE RENSTRA OPD	REALISASI CAPAIAN RENJA OPD TAHUN 2024	PRAKIRAAN CAPAIAN TARGET RENJA OPD TAHUN 2025	CAPAIAN KINERJA DAN KERANGKA PENDANAAN						KELOMPOK SASARAN	PRAKIRAAN MAJU RENCANA TAHUN 2027		PERANGKAT DAERAH PENANGGUNG JAWAB
							TARGET 2026	PAGU INDIKATIF (Rp)	LOKASI	SUMBER DANA	PRIORITAS			TARGET	PAGU INDIKATIF (Rp)	
											NASIONAL	DAERAH				
1	2	3	4	5	6	7	8	9	10	11	12	13	14	15	16	17
			Jumlah paket infrastruktur TIK yang tersedia				1 Paket	0,00	Kab. Bengkayang, Semua Kecamatan, Semua Kel/Desa	DANA ALOKASI UMUM (DAU)	Memperkuat pembangunan sumber daya manusia (SDM), sains, teknologi, pendidikan, kesehatan, prestasi olahraga, kesetaraan gender, serta penguatan peran perempuan, pemuda (generasi milenial dan generasi Z), dan penyandang disabilitas.	Meningkatkan Kualitas SDM, Kualitas Kehidupan Masyarakat, dan Kesetaraan Gender PENINGKATAN KUALITAS SDM YANG BERDAYASAING DAN BERINOVASI	-		100.000.000,00	DINAS PENDIDIKAN DAN KEBUDAYAAN
	1.01.02.2.03	Pengelolaan Pendidikan Anak Usia Dini (PAUD)	*PERSENTASE ANAK USIA 5-6 TAHUN YANG BERPARTISIPASI DALAM PENDIDIKAN ANAK USIA DINI (APS)*	-			79,45 %	4.035.871.000,00			Memperkuat pembangunan sumber daya manusia (SDM), sains, teknologi, pendidikan, kesehatan, prestasi olahraga, kesetaraan gender, serta penguatan peran perempuan, pemuda (generasi milenial dan generasi Z), dan penyandang disabilitas.	Meningkatkan Kualitas SDM, Kualitas Kehidupan Masyarakat, dan Kesetaraan Gender PENINGKATAN KUALITAS SDM YANG BERDAYASAING DAN BERINOVASI	-	-	7.903.329.600,00	DINAS PENDIDIKAN DAN KEBUDAYAAN
	1.01.02.2.03.0002	Pembangunan Sarana, Prasarana dan Utilitas PAUD														

NO	KODE	URUSAN / BIDANG URUSAN / PROGRAM / KEGIATAN / SUB KEGIATAN	INDIKATOR PROGRAM / KEGIATAN / SUB KEGIATAN	TARGET AKHIR PERIODE RENSTRA OPD	REALISASI CAPAIAN RENJA OPD TAHUN 2024	PRAKIRAAN CAPAIAN TARGET RENJA OPD TAHUN 2025	CAPAIAN KINERJA DAN KERANGKA PENDANAAN						KELOMPOK SASARAN	PRAKIRAAN MAJU RENCANA TAHUN 2027		PERANGKAT DAERAH PENANGGUNG JAWAB
							TARGET 2026	PAGU INDIKATIF (Rp)	LOKASI	SUMBER DANA	PRIORITAS			TARGET	PAGU INDIKATIF (Rp)	
											NASIONAL	DAERAH				
1	2	3	4	5	6	7	8	9	10	11	12	13	14	15	16	17
			Jumlah Sarana, Prasarana dan Utilitas PAUD yang Telah Dibangun				1 Unit	0,00	Kab. Bengkayang, Semua Kecamatan, Semua Kel/Desa	DANA ALOKASI UMUM (DAU)	Memperkuat pembangunan sumber daya manusia (SDM), sains, teknologi, pendidikan, kesehatan, prestasi olahraga, kesetaraan gender, serta penguatan peran perempuan, pemuda (generasi milenial dan generasi Z), dan penyandang disabilitas.	Meningkatkan Kualitas SDM, Kualitas Kehidupan Masyarakat, dan Kesetaraan Gender PENINGKATAN KUALITAS SDM YANG BERDAYASAING DAN BERINOVASI	-		100.000.000,00	DINAS PENDIDIKAN DAN KEBUDAYAAN
	1.01.02.2.03.0007	Pengadaan Mebel PAUD														
			Jumlah Mebel PAUD yang Tersedia				1 Paket	0,00	Kab. Bengkayang, Semua Kecamatan, Semua Kel/Desa	DANA ALOKASI UMUM (DAU)	Memperkuat pembangunan sumber daya manusia (SDM), sains, teknologi, pendidikan, kesehatan, prestasi olahraga, kesetaraan gender, serta penguatan peran perempuan, pemuda (generasi milenial dan generasi Z), dan penyandang disabilitas.	Meningkatkan Kualitas SDM, Kualitas Kehidupan Masyarakat, dan Kesetaraan Gender PENINGKATAN KUALITAS SDM YANG BERDAYASAING DAN BERINOVASI	-		100.000.000,00	DINAS PENDIDIKAN DAN KEBUDAYAAN
	1.01.02.2.03.0008	Pengadaan Alat Rumah Tangga PAUD														

NO	KODE	URUSAN / BIDANG URUSAN / PROGRAM / KEGIATAN / SUB KEGIATAN	INDIKATOR PROGRAM / KEGIATAN / SUB KEGIATAN	TARGET AKHIR PERIODE RENSTRA OPD	REALISASI CAPAIAN RENJA OPD TAHUN 2024	PRAKIRAAN CAPAIAN TARGET RENJA OPD TAHUN 2025	CAPAIAN KINERJA DAN KERANGKA PENDANAAN						KELOMPOK SASARAN	PRAKIRAAN MAJU RENCANA TAHUN 2027		PERANGKAT DAERAH PENANGGUNG JAWAB
							TARGET 2026	PAGU INDIKATIF (Rp)	LOKASI	SUMBER DANA	PRIORITAS			TARGET	PAGU INDIKATIF (Rp)	
											NASIONAL	DAERAH				
1	2	3	4	5	6	7	8	9	10	11	12	13	14	15	16	17
			Jumlah Alat Rumah Tangga PAUD yang Tersedia				1 Paket	0,00	Kab. Bengkayang, Semua Kecamatan, Semua Kel/Desa	DANA ALOKASI UMUM (DAU)	Memperkuat pembangunan sumber daya manusia (SDM), sains, teknologi, pendidikan, kesehatan, prestasi olahraga, kesetaraan gender, serta penguatan peran perempuan, pemuda (generasi milenial dan generasi Z), dan penyandang disabilitas.	Meningkatkan Kualitas SDM, Kualitas Kehidupan Masyarakat, dan Kesetaraan Gender PENINGKATAN KUALITAS SDM YANG BERDAYASAING DAN BERINOVASI	-		100.000.000,00	DINAS PENDIDIKAN DAN KEBUDAYAAN
	1.01.02.2.03.0009	Pengadaan Perlengkapan PAUD														
			Jumlah perlengkapan PAUD yang Tersedia				5 Paket	389.935.000,00	Kab. Bengkayang, Semua Kecamatan, Semua Kel/Desa	DAK FISIK-BIDANG PENDIDIKAN-REGULER-PAUD	Memperkuat pembangunan sumber daya manusia (SDM), sains, teknologi, pendidikan, kesehatan, prestasi olahraga, kesetaraan gender, serta penguatan peran perempuan, pemuda (generasi milenial dan generasi Z), dan penyandang disabilitas.	Meningkatkan Kualitas SDM, Kualitas Kehidupan Masyarakat, dan Kesetaraan Gender PENINGKATAN KUALITAS SDM YANG BERDAYASAING DAN BERINOVASI	-		600.000.000,00	DINAS PENDIDIKAN DAN KEBUDAYAAN
	1.01.02.2.03.0011	Penyediaan Biaya Personil Peserta Didik PAUD														

NO	KODE	URUSAN / BIDANG URUSAN / PROGRAM / KEGIATAN / SUB KEGIATAN	INDIKATOR PROGRAM / KEGIATAN / SUB KEGIATAN	TARGET AKHIR PERIODE RENSTRA OPD	REALISASI CAPAIAN RENJA OPD TAHUN 2024	PRAKIRAAN CAPAIAN TARGET RENJA OPD TAHUN 2025	CAPAIAN KINERJA DAN KERANGKA PENDANAAN						KELOMPOK SASARAN	PRAKIRAAN MAJU RENCANA TAHUN 2027		PERANGKAT DAERAH PENANGGUNG JAWAB
							TARGET 2026	PAGU INDIKATIF (Rp)	LOKASI	SUMBER DANA	PRIORITAS			TARGET	PAGU INDIKATIF (Rp)	
											NASIONAL	DAERAH				
1	2	3	4	5	6	7	8	9	10	11	12	13	14	15	16	17
			Jumlah Peserta Didik PAUD yang Menerima Biaya Personil Peserta Didik				200 Peserta Didik	0,00	Kab. Bengkayang, Semua Kecamatan, Semua Kel/Desa	DAU YANG DITENTUKAN PENGGUNAANNYA BIDANG PENDIDIKAN	Memperkuat pembangunan sumber daya manusia (SDM), sains, teknologi, pendidikan, kesehatan, prestasi olahraga, kesetaraan gender, serta penguatan peran perempuan, pemuda (generasi milenial dan generasi Z), dan penyandang disabilitas.	Meningkatkan Kualitas SDM, Kualitas Kehidupan Masyarakat, dan Kesetaraan Gender PENINGKATAN KUALITAS SDM YANG BERDAYASAING DAN BERINOVASI	-		99.000.000,00	DINAS PENDIDIKAN DAN KEBUDAYAAN
	1.01.02.2.03.0015	Penyediaan Pendidik dan Tenaga Kependidikan bagi Satuan PAUD														
			Jumlah Pendidik dan Tenaga Kependidikan yang Tersedia pada PAUD				69 Orang	0,00	Kab. Bengkayang, Semua Kecamatan, Semua Kel/Desa	DAU YANG DITENTUKAN PENGGUNAANNYA BIDANG PENDIDIKAN	Memperkuat pembangunan sumber daya manusia (SDM), sains, teknologi, pendidikan, kesehatan, prestasi olahraga, kesetaraan gender, serta penguatan peran perempuan, pemuda (generasi milenial dan generasi Z), dan penyandang disabilitas.	Meningkatkan Kualitas SDM, Kualitas Kehidupan Masyarakat, dan Kesetaraan Gender PENINGKATAN KUALITAS SDM YANG BERDAYASAING DAN BERINOVASI	-		92.400.000,00	DINAS PENDIDIKAN DAN KEBUDAYAAN
	1.01.02.2.03.0016	Pengembangan Karir Pendidik dan Tenaga Kependidikan pada Satuan Pendidikan PAUD														

NO	KODE	URUSAN / BIDANG URUSAN / PROGRAM / KEGIATAN / SUB KEGIATAN	INDIKATOR PROGRAM / KEGIATAN / SUB KEGIATAN	TARGET AKHIR PERIODE RENSTRA OPD	REALISASI CAPAIAN RENJA OPD TAHUN 2024	PRAKIRAAN CAPAIAN TARGET RENJA OPD TAHUN 2025	CAPAIAN KINERJA DAN KERANGKA PENDANAAN						KELOMPOK SASARAN	PRAKIRAAN MAJU RENCANA TAHUN 2027		PERANGKAT DAERAH PENANGGUNG JAWAB
							TARGET 2026	PAGU INDIKATIF (Rp)	LOKASI	SUMBER DANA	PRIORITAS			TARGET	PAGU INDIKATIF (Rp)	
											NASIONAL	DAERAH				
1	2	3	4	5	6	7	8	9	10	11	12	13	14	15	16	17
			Jumlah Pendidik dan Tenaga Kependidikan yang Mendapatkan Fasilitasi Kenaikan Pangkat/Golongan, Pemberian Promosi, Peningkatan Kompetensi dan Kualifikasi				2 Orang	0,00	Kab. Bengkayang, Semua Kecamatan, Semua Kel/Desa	DAU YANG DITENTUKAN PENGGUNAANNYA BIDANG PENDIDIKAN	Memperkuat pembangunan sumber daya manusia (SDM), sains, teknologi, pendidikan, kesehatan, prestasi olahraga, kesetaraan gender, serta penguatan peran perempuan, pemuda (generasi milenial dan generasi Z), dan penyandang disabilitas.	Meningkatkan Kualitas SDM, Kualitas Kehidupan Masyarakat, dan Kesetaraan Gender PENINGKATAN KUALITAS SDM YANG BERDAYASAING DAN BERINOVASI	-		132.000.000,00	DINAS PENDIDIKAN DAN KEBUDAYAAN
	1.01.02.2.03.0017	Pembinaan Kelembagaan dan Manajemen PAUD														
			Jumlah PAUD yang Dilaksanakan Pembinaan Kelembagaan dan Manajemen				2 Satuan Pendidikan	0,00	Kab. Bengkayang, Semua Kecamatan, Semua Kel/Desa	DAU YANG DITENTUKAN PENGGUNAANNYA BIDANG PENDIDIKAN	Memperkuat pembangunan sumber daya manusia (SDM), sains, teknologi, pendidikan, kesehatan, prestasi olahraga, kesetaraan gender, serta penguatan peran perempuan, pemuda (generasi milenial dan generasi Z), dan penyandang disabilitas.	Meningkatkan Kualitas SDM, Kualitas Kehidupan Masyarakat, dan Kesetaraan Gender PENINGKATAN KUALITAS SDM YANG BERDAYASAING DAN BERINOVASI	-		132.000.000,00	DINAS PENDIDIKAN DAN KEBUDAYAAN
	1.01.02.2.03.0018	Pengelolaan Dana BOP PAUD														

NO	KODE	URUSAN / BIDANG URUSAN / PROGRAM / KEGIATAN / SUB KEGIATAN	INDIKATOR PROGRAM / KEGIATAN / SUB KEGIATAN	TARGET AKHIR PERIODE RENSTRA OPD	REALISASI CAPAIAN RENJA OPD TAHUN 2024	PRAKIRAAN CAPAIAN TARGET RENJA OPD TAHUN 2025	CAPAIAN KINERJA DAN KERANGKA PENDANAAN						KELOMPOK SASARAN	PRAKIRAAN MAJU RENCANA TAHUN 2027		PERANGKAT DAERAH PENANGGUNG JAWAB
							TARGET 2026	PAGU INDIKATIF (Rp)	LOKASI	SUMBER DANA	PRIORITAS			TARGET	PAGU INDIKATIF (Rp)	
											NASIONAL	DAERAH				
1	2	3	4	5	6	7	8	9	10	11	12	13	14	15	16	17
			Jumlah PAUD yang Mengelola Dana BOP				174 Satuan Pendidikan	3.171.936.000,00	Kab. Bengkayang, Semua Kecamatan, Semua Kel/Desa	DAK NON FISIK-BOP PAUD	Memperkuat pembangunan sumber daya manusia (SDM), sains, teknologi, pendidikan, kesehatan, prestasi olahraga, kesetaraan gender, serta penguatan peran perempuan, pemuda (generasi milenial dan generasi Z), dan penyandang disabilitas.	Meningkatkan Kualitas SDM, Kualitas Kehidupan Masyarakat, dan Kesetaraan Gender PENINGKATAN KUALITAS SDM YANG BERDAYASAING DAN BERINOVASI	-		3.489.129.600,00	DINAS PENDIDIKAN DAN KEBUDAYAAN
	1.01.02.2.03.0019	Peningkatan Kapasitas Pengelolaan Dana BOP PAUD														
			Jumlah Tenaga yang Meningkat Kapasitasnya dalam Pengelolaan Dana BOP PAUD				55 Orang	0,00	Kab. Bengkayang, Semua Kecamatan, Semua Kel/Desa	DAU YANG DITENTUKAN PENGGUNAANNYA BIDANG PENDIDIKAN	Memperkuat pembangunan sumber daya manusia (SDM), sains, teknologi, pendidikan, kesehatan, prestasi olahraga, kesetaraan gender, serta penguatan peran perempuan, pemuda (generasi milenial dan generasi Z), dan penyandang disabilitas.	Meningkatkan Kualitas SDM, Kualitas Kehidupan Masyarakat, dan Kesetaraan Gender PENINGKATAN KUALITAS SDM YANG BERDAYASAING DAN BERINOVASI	-		49.500.000,00	DINAS PENDIDIKAN DAN KEBUDAYAAN
	1.01.02.2.03.0020	Pemeliharaan Mebel Sekolah														

NO	KODE	URUSAN / BIDANG URUSAN / PROGRAM / KEGIATAN / SUB KEGIATAN	INDIKATOR PROGRAM / KEGIATAN / SUB KEGIATAN	TARGET AKHIR PERIODE RENSTRA OPD	REALISASI CAPAIAN RENJA OPD TAHUN 2024	PRAKIRAAN CAPAIAN TARGET RENJA OPD TAHUN 2025	CAPAIAN KINERJA DAN KERANGKA PENDANAAN						KELOMPOK SASARAN	PRAKIRAAN MAJU RENCANA TAHUN 2027		PERANGKAT DAERAH PENANGGUNG JAWAB
							TARGET 2026	PAGU INDIKATIF (Rp)	LOKASI	SUMBER DANA	PRIORITAS			TARGET	PAGU INDIKATIF (Rp)	
											NASIONAL	DAERAH				
1	2	3	4	5	6	7	8	9	10	11	12	13	14	15	16	17
			Jumlah Mebel Sekolah yang Dipelihara				1 Unit	0,00	Kab. Bengkayang, Semua Kecamatan, Semua Kel/Desa	DANA ALOKASI UMUM (DAU)	Memperkuat pembangunan sumber daya manusia (SDM), sains, teknologi, pendidikan, kesehatan, prestasi olahraga, kesetaraan gender, serta penguatan peran perempuan, pemuda (generasi milenial dan generasi Z), dan penyandang disabilitas.	Meningkatkan Kualitas SDM, Kualitas Kehidupan Masyarakat, dan Kesetaraan Gender PENINGKATAN KUALITAS SDM YANG BERDAYASAING DAN BERINOVASI	-		100.000.000,00	DINAS PENDIDIKAN DAN KEBUDAYAAN
	1.01.02.2.03.0021	Peningkatan profesi pelaku perbukuan daerah pada Satuan Pendidikan Anak Usia Dini (PAUD)														
			Jumlah Pelaku perbukuan daerah yang mendapatkan fasilitasi peningkatan profesi				20 Orang	0,00	Kab. Bengkayang, Semua Kecamatan, Semua Kel/Desa	DAU YANG DITENTUKAN PENGGUNAANNYA BIDANG PENDIDIKAN	Memperkuat pembangunan sumber daya manusia (SDM), sains, teknologi, pendidikan, kesehatan, prestasi olahraga, kesetaraan gender, serta penguatan peran perempuan, pemuda (generasi milenial dan generasi Z), dan penyandang disabilitas.	Meningkatkan Kualitas SDM, Kualitas Kehidupan Masyarakat, dan Kesetaraan Gender PENINGKATAN KUALITAS SDM YANG BERDAYASAING DAN BERINOVASI	-		66.000.000,00	DINAS PENDIDIKAN DAN KEBUDAYAAN
	1.01.02.2.03.0022	Pembinaan Penggunaan Teknologi, Informasi dan Komunikasi (TIK) untuk Pendidikan														

NO	KODE	URUSAN / BIDANG URUSAN / PROGRAM / KEGIATAN / SUB KEGIATAN	INDIKATOR PROGRAM / KEGIATAN / SUB KEGIATAN	TARGET AKHIR PERIODE RENSTRA OPD	REALISASI CAPAIAN RENJA OPD TAHUN 2024	PRAKIRAAN CAPAIAN TARGET RENJA OPD TAHUN 2025	CAPAIAN KINERJA DAN KERANGKA PENDANAAN						KELOMPOK SASARAN	PRAKIRAAN MAJU RENCANA TAHUN 2027		PERANGKAT DAERAH PENANGGUNG JAWAB
							TARGET 2026	PAGU INDIKATIF (Rp)	LOKASI	SUMBER DANA	PRIORITAS			TARGET	PAGU INDIKATIF (Rp)	
											NASIONAL	DAERAH				
1	2	3	4	5	6	7	8	9	10	11	12	13	14	15	16	17
			Jumlah Orang yang Mendapatkan Pembinaan Penggunaan Teknologi, Informasi dan Komunikasi (TIK) untuk Pendidikan				20 Orang	0,00	Kab. Bengkayang, Semua Kecamatan, Semua Kel/Desa	DAU YANG DITENTUKAN PENGGUNAANNYA BIDANG PENDIDIKAN	Memperkuat pembangunan sumber daya manusia (SDM), sains, teknologi, pendidikan, kesehatan, prestasi olahraga, kesetaraan gender, serta penguatan peran perempuan, pemuda (generasi milenial dan generasi Z), dan penyandang disabilitas.	Meningkatkan Kualitas SDM, Kualitas Kehidupan Masyarakat, dan Kesetaraan Gender PENINGKATAN KUALITAS SDM YANG BERDAYASAING DAN BERINOVASI	-		121.500.000,00	DINAS PENDIDIKAN DAN KEBUDAYAAN
	1.01.02.2.03.0023	Pengembangan konten digital untuk pendidikan														
			Jumlah konten digital untuk pendidikan yang telah dikembangkan				5 Konten Digital	50.000.000,00	Kab. Bengkayang, Semua Kecamatan, Semua Kel/Desa	DAU YANG DITENTUKAN PENGGUNAANNYA BIDANG PENDIDIKAN	Memperkuat pembangunan sumber daya manusia (SDM), sains, teknologi, pendidikan, kesehatan, prestasi olahraga, kesetaraan gender, serta penguatan peran perempuan, pemuda (generasi milenial dan generasi Z), dan penyandang disabilitas.	Meningkatkan Kualitas SDM, Kualitas Kehidupan Masyarakat, dan Kesetaraan Gender PENINGKATAN KUALITAS SDM YANG BERDAYASAING DAN BERINOVASI	-		150.000.000,00	DINAS PENDIDIKAN DAN KEBUDAYAAN
	1.01.02.2.03.0024	Pelatihan Penggunaan Aplikasi Bidang Pendidikan														

NO	KODE	URUSAN / BIDANG URUSAN / PROGRAM / KEGIATAN / SUB KEGIATAN	INDIKATOR PROGRAM / KEGIATAN / SUB KEGIATAN	TARGET AKHIR PERIODE RENSTRA OPD	REALISASI CAPAIAN RENJA OPD TAHUN 2024	PRAKIRAAN CAPAIAN TARGET RENJA OPD TAHUN 2025	CAPAIAN KINERJA DAN KERANGKA PENDANAAN						KELOMPOK SASARAN	PRAKIRAAN MAJU RENCANA TAHUN 2027		PERANGKAT DAERAH PENANGGUNG JAWAB
							TARGET 2026	PAGU INDIKATIF (Rp)	LOKASI	SUMBER DANA	PRIORITAS			TARGET	PAGU INDIKATIF (Rp)	
											NASIONAL	DAERAH				
1	2	3	4	5	6	7	8	9	10	11	12	13	14	15	16	17
			Jumlah peserta pelatihan penggunaan aplikasi di bidang pendidikan yang dilaksanakan				20 Orang	0,00	Kab. Bengkayang, Semua Kecamatan, Semua Kel/Desa	DAU YANG DITENTUKAN PENGGUNAANNYA BIDANG PENDIDIKAN	Memperkuat pembangunan sumber daya manusia (SDM), sains, teknologi, pendidikan, kesehatan, prestasi olahraga, kesetaraan gender, serta penguatan peran perempuan, pemuda (generasi milenial dan generasi Z), dan penyandang disabilitas.	Meningkatkan Kualitas SDM, Kualitas Kehidupan Masyarakat, dan Kesetaraan Gender PENINGKATAN KUALITAS SDM YANG BERDAYASAING DAN BERINOVASI	-		121.500.000,00	DINAS PENDIDIKAN DAN KEBUDAYAAN
	1.01.02.2.03.0025	Koordinasi, Perencanaan, Supervisi dan Evaluasi Layanan di Bidang Pendidikan														
			Jumlah Dokumen Hasil Koordinasi, Perencanaan, Supervisi dan Evaluasi Layanan di Bidang Pendidikan				1 Dokumen	0,00	Kab. Bengkayang, Semua Kecamatan, Semua Kel/Desa	DAU YANG DITENTUKAN PENGGUNAANNYA BIDANG PENDIDIKAN	Memperkuat pembangunan sumber daya manusia (SDM), sains, teknologi, pendidikan, kesehatan, prestasi olahraga, kesetaraan gender, serta penguatan peran perempuan, pemuda (generasi milenial dan generasi Z), dan penyandang disabilitas.	Meningkatkan Kualitas SDM, Kualitas Kehidupan Masyarakat, dan Kesetaraan Gender PENINGKATAN KUALITAS SDM YANG BERDAYASAING DAN BERINOVASI	-		44.000.000,00	DINAS PENDIDIKAN DAN KEBUDAYAAN
	1.01.02.2.03.0026	Sosialisasi dan Advokasi Kebijakan Bidang Pendidikan														

NO	KODE	URUSAN / BIDANG URUSAN / PROGRAM / KEGIATAN / SUB KEGIATAN	INDIKATOR PROGRAM / KEGIATAN / SUB KEGIATAN	TARGET AKHIR PERIODE RENSTRA OPD	REALISASI CAPAIAN RENJA OPD TAHUN 2024	PRAKIRAAN CAPAIAN TARGET RENJA OPD TAHUN 2025	CAPAIAN KINERJA DAN KERANGKA PENDANAAN						KELOMPOK SASARAN	PRAKIRAAN MAJU RENCANA TAHUN 2027		PERANGKAT DAERAH PENANGGUNG JAWAB
							TARGET 2026	PAGU INDIKATIF (Rp)	LOKASI	SUMBER DANA	PRIORITAS			TARGET	PAGU INDIKATIF (Rp)	
											NASIONAL	DAERAH				
1	2	3	4	5	6	7	8	9	10	11	12	13	14	15	16	17
			Jumlah kegiatan sosialisasi dan advokasi kebijakan di bidang Pendidikan yang dilaksanakan				1 Dokumen	23.000.000,00	Kab. Bengkayang, Semua Kecamatan, Semua Kel/Desa	DAU YANG DITENTUKAN PENGGUNAANNYA BIDANG PENDIDIKAN	Memperkuat pembangunan sumber daya manusia (SDM), sains, teknologi, pendidikan, kesehatan, prestasi olahraga, kesetaraan gender, serta penguatan peran perempuan, pemuda (generasi milenial dan generasi Z), dan penyandang disabilitas.	Meningkatkan Kualitas SDM, Kualitas Kehidupan Masyarakat, dan Kesetaraan Gender PENINGKATAN KUALITAS SDM YANG BERDAYASAING DAN BERINOVASI	-		25.300.000,00	DINAS PENDIDIKAN DAN KEBUDAYAAN
	1.01.02.2.03.0028	Pembangunan Ruang Guru/Kepala Sekolah/TU														
			Jumlah Ruang Guru/Kepala Sekolah/TU yang Telah Dibangun				1 Ruang	0,00	Kab. Bengkayang, Semua Kecamatan, Semua Kel/Desa	DANA ALOKASI UMUM (DAU)	Memperkuat pembangunan sumber daya manusia (SDM), sains, teknologi, pendidikan, kesehatan, prestasi olahraga, kesetaraan gender, serta penguatan peran perempuan, pemuda (generasi milenial dan generasi Z), dan penyandang disabilitas.	Meningkatkan Kualitas SDM, Kualitas Kehidupan Masyarakat, dan Kesetaraan Gender PENINGKATAN KUALITAS SDM YANG BERDAYASAING DAN BERINOVASI	-		100.000.000,00	DINAS PENDIDIKAN DAN KEBUDAYAAN
	1.01.02.2.03.0029	Fasilitasi Komunitas Belajar Pendidik dan Tenaga Kependidikan														

NO	KODE	URUSAN / BIDANG URUSAN / PROGRAM / KEGIATAN / SUB KEGIATAN	INDIKATOR PROGRAM / KEGIATAN / SUB KEGIATAN	TARGET AKHIR PERIODE RENSTRA OPD	REALISASI CAPAIAN RENJA OPD TAHUN 2024	PRAKIRAAN CAPAIAN TARGET RENJA OPD TAHUN 2025	CAPAIAN KINERJA DAN KERANGKA PENDANAAN						KELOMPOK SASARAN	PRAKIRAAN MAJU RENCANA TAHUN 2027		PERANGKAT DAERAH PENANGGUNG JAWAB
							TARGET 2026	PAGU INDIKATIF (Rp)	LOKASI	SUMBER DANA	PRIORITAS			TARGET	PAGU INDIKATIF (Rp)	
											NASIONAL	DAERAH				
1	2	3	4	5	6	7	8	9	10	11	12	13	14	15	16	17
			Jumlah Komunitas Belajar Pendidik dan Tenaga Pendidik yang terfasilitasi				4 Komunitas	0,00	Kab. Bengkayang, Semua Kecamatan, Semua Kel/Desa	DAU YANG DITENTUKAN PENGGUNAANNYA BIDANG PENDIDIKAN	Memperkuat pembangunan sumber daya manusia (SDM), sains, teknologi, pendidikan, kesehatan, prestasi olahraga, kesetaraan gender, serta penguatan peran perempuan, pemuda (generasi milenial dan generasi Z), dan penyandang disabilitas.	Meningkatkan Kualitas SDM, Kualitas Kehidupan Masyarakat, dan Kesetaraan Gender PENINGKATAN KUALITAS SDM YANG BERDAYASAING DAN BERINOVASI	-		48.400.000,00	DINAS PENDIDIKAN DAN KEBUDAYAAN
	1.01.02.2.03.0030	Pembangunan Ruang Kelas Baru														
			Jumlah Ruang Kelas Baru yang Bertambah				1 Ruang	180.000.000,00	Kab. Bengkayang, Semua Kecamatan, Semua Kel/Desa	DAK FISIK-BIDANG PENDIDIKAN-REGULER-PAUD	Memperkuat pembangunan sumber daya manusia (SDM), sains, teknologi, pendidikan, kesehatan, prestasi olahraga, kesetaraan gender, serta penguatan peran perempuan, pemuda (generasi milenial dan generasi Z), dan penyandang disabilitas.	Meningkatkan Kualitas SDM, Kualitas Kehidupan Masyarakat, dan Kesetaraan Gender PENINGKATAN KUALITAS SDM YANG BERDAYASAING DAN BERINOVASI	-		280.000.000,00	DINAS PENDIDIKAN DAN KEBUDAYAAN
	1.01.02.2.03.0031	Penyediaan infrastruktur TIK														

NO	KODE	URUSAN / BIDANG URUSAN / PROGRAM / KEGIATAN / SUB KEGIATAN	INDIKATOR PROGRAM / KEGIATAN / SUB KEGIATAN	TARGET AKHIR PERIODE RENSTRA OPD	REALISASI CAPAIAN RENJA OPD TAHUN 2024	PRAKIRAAN CAPAIAN TARGET RENJA OPD TAHUN 2025	CAPAIAN KINERJA DAN KERANGKA PENDANAAN						KELOMPOK SASARAN	PRAKIRAAN MAJU RENCANA TAHUN 2027		PERANGKAT DAERAH PENANGGUNG JAWAB
							TARGET 2026	PAGU INDIKATIF (Rp)	LOKASI	SUMBER DANA	PRIORITAS			TARGET	PAGU INDIKATIF (Rp)	
											NASIONAL	DAERAH				
1	2	3	4	5	6	7	8	9	10	11	12	13	14	15	16	17
			Jumlah paket infrastruktur TIK yang tersedia				1 Paket	0,00	Kab. Bengkayang, Semua Kecamatan, Semua Kel/Desa	DANA ALOKASI UMUM (DAU)	Memperkuat pembangunan sumber daya manusia (SDM), sains, teknologi, pendidikan, kesehatan, prestasi olahraga, kesetaraan gender, serta penguatan peran perempuan, pemuda (generasi milenial dan generasi Z), dan penyandang disabilitas.	Meningkatkan Kualitas SDM, Kualitas Kehidupan Masyarakat, dan Kesetaraan Gender PENINGKATAN KUALITAS SDM YANG BERDAYASAING DAN BERINOVASI	-		100.000.000,00	DINAS PENDIDIKAN DAN KEBUDAYAAN
	1.01.02.2.03.0032	Penataan Ruang/Sudut Baca														
			Jumlah Ruang/Sudut Baca yang Telah Ditata				1 Ruang	0,00	Kab. Bengkayang, Semua Kecamatan, Semua Kel/Desa	DANA ALOKASI UMUM (DAU)	Memperkuat pembangunan sumber daya manusia (SDM), sains, teknologi, pendidikan, kesehatan, prestasi olahraga, kesetaraan gender, serta penguatan peran perempuan, pemuda (generasi milenial dan generasi Z), dan penyandang disabilitas.	Meningkatkan Kualitas SDM, Kualitas Kehidupan Masyarakat, dan Kesetaraan Gender PENINGKATAN KUALITAS SDM YANG BERDAYASAING DAN BERINOVASI	-		100.000.000,00	DINAS PENDIDIKAN DAN KEBUDAYAAN
	1.01.02.2.03.0033	Pembangunan Perpustakaan Sekolah														

NO	KODE	URUSAN / BIDANG URUSAN / PROGRAM / KEGIATAN / SUB KEGIATAN	INDIKATOR PROGRAM / KEGIATAN / SUB KEGIATAN	TARGET AKHIR PERIODE RENSTRA OPD	REALISASI CAPAIAN RENJA OPD TAHUN 2024	PRAKIRAAN CAPAIAN TARGET RENJA OPD TAHUN 2025	CAPAIAN KINERJA DAN KERANGKA PENDANAAN						KELOMPOK SASARAN	PRAKIRAAN MAJU RENCANA TAHUN 2027		PERANGKAT DAERAH PENANGGUNG JAWAB
							TARGET 2026	PAGU INDIKATIF (Rp)	LOKASI	SUMBER DANA	PRIORITAS			TARGET	PAGU INDIKATIF (Rp)	
											NASIONAL	DAERAH				
1	2	3	4	5	6	7	8	9	10	11	12	13	14	15	16	17
			Jumlah Perpustakaan Sekolah yang Telah Dibangun				1 Ruang	0,00	Kab. Bengkayang, Semua Kecamatan, Semua Kel/Desa	DANA ALOKASI UMUM (DAU)	Memperkuat pembangunan sumber daya manusia (SDM), sains, teknologi, pendidikan, kesehatan, prestasi olahraga, kesetaraan gender, serta penguatan peran perempuan, pemuda (generasi milenial dan generasi Z), dan penyandang disabilitas.	Meningkatkan Kualitas SDM, Kualitas Kehidupan Masyarakat, dan Kesetaraan Gender PENINGKATAN KUALITAS SDM YANG BERDAYASAING DAN BERINOVASI	-		100.000.000,00	DINAS PENDIDIKAN DAN KEBUDAYAAN
	1.01.02.2.03.0034	Pembinaan Minat, Bakat dan Kreativitas Peserta Didik														
			Jumlah Peserta Didik yang Mengikuti Ajang Kompetisi/Lomba Akademik dan Non Akademik				100 Peserta didik	0,00	Kab. Bengkayang, Semua Kecamatan, Semua Kel/Desa	DAU YANG DITENTUKAN PENGGUNAANNYA BIDANG PENDIDIKAN	Memperkuat pembangunan sumber daya manusia (SDM), sains, teknologi, pendidikan, kesehatan, prestasi olahraga, kesetaraan gender, serta penguatan peran perempuan, pemuda (generasi milenial dan generasi Z), dan penyandang disabilitas.	Meningkatkan Kualitas SDM, Kualitas Kehidupan Masyarakat, dan Kesetaraan Gender PENINGKATAN KUALITAS SDM YANG BERDAYASAING DAN BERINOVASI	-		79.200.000,00	DINAS PENDIDIKAN DAN KEBUDAYAAN
	1.01.02.2.03.0035	Perlengkapan Dasar Buku Teks dan Non Teks Peserta Didik														

NO	KODE	URUSAN / BIDANG URUSAN / PROGRAM / KEGIATAN / SUB KEGIATAN	INDIKATOR PROGRAM / KEGIATAN / SUB KEGIATAN	TARGET AKHIR PERIODE RENSTRA OPD	REALISASI CAPAIAN RENJA OPD TAHUN 2024	PRAKIRAAN CAPAIAN TARGET RENJA OPD TAHUN 2025	CAPAIAN KINERJA DAN KERANGKA PENDANAAN						KELOMPOK SASARAN	PRAKIRAAN MAJU RENCANA TAHUN 2027		PERANGKAT DAERAH PENANGGUNG JAWAB
							TARGET 2026	PAGU INDIKATIF (Rp)	LOKASI	SUMBER DANA	PRIORITAS			TARGET	PAGU INDIKATIF (Rp)	
											NASIONAL	DAERAH				
1	2	3	4	5	6	7	8	9	10	11	12	13	14	15	16	17
			Jumlah Buku Teks dan Non Teks yang Diterima Peserta Didik				50 Buku	0,00	Kab. Bengkayang, Semua Kecamatan, Semua Kel/Desa	DAU YANG DITENTUKAN PENGGUNAANNYA BIDANG PENDIDIKAN	Memperkuat pembangunan sumber daya manusia (SDM), sains, teknologi, pendidikan, kesehatan, prestasi olahraga, kesetaraan gender, serta penguatan peran perempuan, pemuda (generasi milenial dan generasi Z), dan penyandang disabilitas.	Meningkatkan Kualitas SDM, Kualitas Kehidupan Masyarakat, dan Kesetaraan Gender PENINGKATAN KUALITAS SDM YANG BERDAYASAING DAN BERINOVASI	-		19.750.000,00	DINAS PENDIDIKAN DAN KEBUDAYAAN
	1.01.02.2.03.0036	Rehabilitasi Sedang/Berat Perpustakaan Sekolah														
			Jumlah Perpustakaan Sekolah yang Telah Direhabilitasi Sedang/Berat				1 Ruang	0,00	Kab. Bengkayang, Semua Kecamatan, Semua Kel/Desa	DANA ALOKASI UMUM (DAU)	Memperkuat pembangunan sumber daya manusia (SDM), sains, teknologi, pendidikan, kesehatan, prestasi olahraga, kesetaraan gender, serta penguatan peran perempuan, pemuda (generasi milenial dan generasi Z), dan penyandang disabilitas.	Meningkatkan Kualitas SDM, Kualitas Kehidupan Masyarakat, dan Kesetaraan Gender PENINGKATAN KUALITAS SDM YANG BERDAYASAING DAN BERINOVASI	-		100.000.000,00	DINAS PENDIDIKAN DAN KEBUDAYAAN
	1.01.02.2.03.0037	Pemberian layanan pendampingan bagi satuan pendidikan untuk pencegahan perundungan, kekerasan, dan intoleransi														

NO	KODE	URUSAN / BIDANG URUSAN / PROGRAM / KEGIATAN / SUB KEGIATAN	INDIKATOR PROGRAM / KEGIATAN / SUB KEGIATAN	TARGET AKHIR PERIODE RENSTRA OPD	REALISASI CAPAIAN RENJA OPD TAHUN 2024	PRAKIRAAN CAPAIAN TARGET RENJA OPD TAHUN 2025	CAPAIAN KINERJA DAN KERANGKA PENDANAAN						KELOMPOK SASARAN	PRAKIRAAN MAJU RENCANA TAHUN 2027		PERANGKAT DAERAH PENANGGUNG JAWAB
							TARGET 2026	PAGU INDIKATIF (Rp)	LOKASI	SUMBER DANA	PRIORITAS			TARGET	PAGU INDIKATIF (Rp)	
											NASIONAL	DAERAH				
1	2	3	4	5	6	7	8	9	10	11	12	13	14	15	16	17
			Jumlah kegiatan pendampingan bagi satuan pendidikan untuk pencegahan perundungan, kekerasan, dan intoleransi				3 Kegiatan	0,00	Kab. Bengkayang, Semua Kecamatan, Semua Kel/Desa	DAU YANG DITENTUKAN PENGGUNAANNYA BIDANG PENDIDIKAN	Memperkuat pembangunan sumber daya manusia (SDM), sains, teknologi, pendidikan, kesehatan, prestasi olahraga, kesetaraan gender, serta penguatan peran perempuan, pemuda (generasi milenial dan generasi Z), dan penyandang disabilitas.	Meningkatkan Kualitas SDM, Kualitas Kehidupan Masyarakat, dan Kesetaraan Gender PENINGKATAN KUALITAS SDM YANG BERDAYASAING DAN BERINOVASI	-		16.500.000,00	DINAS PENDIDIKAN DAN KEBUDAYAAN
	1.01.02.2.03.0038	Rehabilitasi Sedang/Berat Ruang Serba Guna/Aula														
			Jumlah Ruang Serba Guna/Aula yang Telah Direhabilitasi sedang/berat				1 Ruang	0,00	Kab. Bengkayang, Semua Kecamatan, Semua Kel/Desa	DANA ALOKASI UMUM (DAU)	Memperkuat pembangunan sumber daya manusia (SDM), sains, teknologi, pendidikan, kesehatan, prestasi olahraga, kesetaraan gender, serta penguatan peran perempuan, pemuda (generasi milenial dan generasi Z), dan penyandang disabilitas.	Meningkatkan Kualitas SDM, Kualitas Kehidupan Masyarakat, dan Kesetaraan Gender PENINGKATAN KUALITAS SDM YANG BERDAYASAING DAN BERINOVASI	-		100.000.000,00	DINAS PENDIDIKAN DAN KEBUDAYAAN
	1.01.02.2.03.0039	Bimbingan Teknis, Pelatihan, dan/atau Magang/PKL untuk Peningkatan Kapasitas Bidang Pendidikan														

NO	KODE	URUSAN / BIDANG URUSAN / PROGRAM / KEGIATAN / SUB KEGIATAN	INDIKATOR PROGRAM / KEGIATAN / SUB KEGIATAN	TARGET AKHIR PERIODE RENSTRA OPD	REALISASI CAPAIAN RENJA OPD TAHUN 2024	PRAKIRAAN CAPAIAN TARGET RENJA OPD TAHUN 2025	CAPAIAN KINERJA DAN KERANGKA PENDANAAN						KELOMPOK SASARAN	PRAKIRAAN MAJU RENCANA TAHUN 2027		PERANGKAT DAERAH PENANGGUNG JAWAB
							TARGET 2026	PAGU INDIKATIF (Rp)	LOKASI	SUMBER DANA	PRIORITAS			TARGET	PAGU INDIKATIF (Rp)	
											NASIONAL	DAERAH				
1	2	3	4	5	6	7	8	9	10	11	12	13	14	15	16	17
			Jumlah Peserta Bimbingan Teknis, Pelatihan, dan/atau Magang/PKL untuk Peningkatan Kapasitas Bidang Pendidikan yang dilaksanakan				20 Orang	16.000.000,00	Kab. Bengkayang, Semua Kecamatan, Semua Kel/Desa	DAU YANG DITENTUKAN PENGGUNAANNYA BIDANG PENDIDIKAN	Memperkuat pembangunan sumber daya manusia (SDM), sains, teknologi, pendidikan, kesehatan, prestasi olahraga, kesetaraan gender, serta penguatan peran perempuan, pemuda (generasi milenial dan generasi Z), dan penyandang disabilitas.	Meningkatkan Kualitas SDM, Kualitas Kehidupan Masyarakat, dan Kesetaraan Gender PENINGKATAN KUALITAS SDM YANG BERDAYASAING DAN BERINOVASI	-		121.500.000,00	DINAS PENDIDIKAN DAN KEBUDAYAAN
	1.01.02.2.03.0040	Pembangunan Unit Sekolah Baru (USB)														
			Jumlah Sekolah Baru yang Telah Dibangun				1 Unit	0,00	Kab. Bengkayang, Semua Kecamatan, Semua Kel/Desa	DANA ALOKASI UMUM (DAU)	Memperkuat pembangunan sumber daya manusia (SDM), sains, teknologi, pendidikan, kesehatan, prestasi olahraga, kesetaraan gender, serta penguatan peran perempuan, pemuda (generasi milenial dan generasi Z), dan penyandang disabilitas.	Meningkatkan Kualitas SDM, Kualitas Kehidupan Masyarakat, dan Kesetaraan Gender PENINGKATAN KUALITAS SDM YANG BERDAYASAING DAN BERINOVASI	-		100.000.000,00	DINAS PENDIDIKAN DAN KEBUDAYAAN
	1.01.02.2.03.0041	Pengadaan Perlengkapan Peserta Didik														

NO	KODE	URUSAN / BIDANG URUSAN / PROGRAM / KEGIATAN / SUB KEGIATAN	INDIKATOR PROGRAM / KEGIATAN / SUB KEGIATAN	TARGET AKHIR PERIODE RENSTRA OPD	REALISASI CAPAIAN RENJA OPD TAHUN 2024	PRAKIRAAN CAPAIAN TARGET RENJA OPD TAHUN 2025	CAPAIAN KINERJA DAN KERANGKA PENDANAAN						KELOMPOK SASARAN	PRAKIRAAN MAJU RENCANA TAHUN 2027		PERANGKAT DAERAH PENANGGUNG JAWAB
							TARGET 2026	PAGU INDIKATIF (Rp)	LOKASI	SUMBER DANA	PRIORITAS			TARGET	PAGU INDIKATIF (Rp)	
											NASIONAL	DAERAH				
1	2	3	4	5	6	7	8	9	10	11	12	13	14	15	16	17
			Jumlah Perlengkapan Peserta Didik yang Tersedia				100 Paket	0,00	Kab. Bengkayang, Semua Kecamatan, Semua Kel/Desa	DAU YANG DITENTUKAN PENGGUNAANNYA BIDANG PENDIDIKAN	Memperkuat pembangunan sumber daya manusia (SDM), sains, teknologi, pendidikan, kesehatan, prestasi olahraga, kesetaraan gender, serta penguatan peran perempuan, pemuda (generasi milenial dan generasi Z), dan penyandang disabilitas.	Meningkatkan Kualitas SDM, Kualitas Kehidupan Masyarakat, dan Kesetaraan Gender PENINGKATAN KUALITAS SDM YANG BERDAYASAING DAN BERINOVASI	-		45.650.000,00	DINAS PENDIDIKAN DAN KEBUDAYAAN
	1.01.02.2.03.0042	Pemeliharaan Rutin Sarana, Prasarana dan Utilitas Sekolah														
			Jumlah Sarana, Prasarana dan Utilitas Sekolah yang Dilaksanakan Pemeliharaan				1 Unit	0,00	Kab. Bengkayang, Semua Kecamatan, Semua Kel/Desa	DANA ALOKASI UMUM (DAU)	Memperkuat pembangunan sumber daya manusia (SDM), sains, teknologi, pendidikan, kesehatan, prestasi olahraga, kesetaraan gender, serta penguatan peran perempuan, pemuda (generasi milenial dan generasi Z), dan penyandang disabilitas.	Meningkatkan Kualitas SDM, Kualitas Kehidupan Masyarakat, dan Kesetaraan Gender PENINGKATAN KUALITAS SDM YANG BERDAYASAING DAN BERINOVASI	-		100.000.000,00	DINAS PENDIDIKAN DAN KEBUDAYAAN
	1.01.02.2.03.0043	Rehabilitasi Ruang Pusat Sumber Anak Berkebutuhan Khusus														

NO	KODE	URUSAN / BIDANG URUSAN / PROGRAM / KEGIATAN / SUB KEGIATAN	INDIKATOR PROGRAM / KEGIATAN / SUB KEGIATAN	TARGET AKHIR PERIODE RENSTRA OPD	REALISASI CAPAIAN RENJA OPD TAHUN 2024	PRAKIRAAN CAPAIAN TARGET RENJA OPD TAHUN 2025	CAPAIAN KINERJA DAN KERANGKA PENDANAAN						KELOMPOK SASARAN	PRAKIRAAN MAJU RENCANA TAHUN 2027		PERANGKAT DAERAH PENANGGUNG JAWAB
							TARGET 2026	PAGU INDIKATIF (Rp)	LOKASI	SUMBER DANA	PRIORITAS			TARGET	PAGU INDIKATIF (Rp)	
											NASIONAL	DAERAH				
1	2	3	4	5	6	7	8	9	10	11	12	13	14	15	16	17
			Jumlah Ruang Pusat Sumber Anak Berkebutuhan Khusus yang Telah Direhabilitasi				1 Ruang	0,00	Kab. Bengkayang, Semua Kecamatan, Semua Kel/Desa	DANA ALOKASI UMUM (DAU)	Memperkuat pembangunan sumber daya manusia (SDM), sains, teknologi, pendidikan, kesehatan, prestasi olahraga, kesetaraan gender, serta penguatan peran perempuan, pemuda (generasi milenial dan generasi Z), dan penyandang disabilitas.	Meningkatkan Kualitas SDM, Kualitas Kehidupan Masyarakat, dan Kesetaraan Gender PENINGKATAN KUALITAS SDM YANG BERDAYASAING DAN BERINOVASI	-		100.000.000,00	DINAS PENDIDIKAN DAN KEBUDAYAAN
	1.01.02.2.03.0044	Pembangunan Ruang Pusat Sumber Anak Berkebutuhan Khusus														
			Jumlah Ruang Pusat Sumber Anak Berkebutuhan Khusus yang Telah Dibangun				1 Ruang	0,00	Kab. Bengkayang, Semua Kecamatan, Semua Kel/Desa	DANA ALOKASI UMUM (DAU)	Memperkuat pembangunan sumber daya manusia (SDM), sains, teknologi, pendidikan, kesehatan, prestasi olahraga, kesetaraan gender, serta penguatan peran perempuan, pemuda (generasi milenial dan generasi Z), dan penyandang disabilitas.	Meningkatkan Kualitas SDM, Kualitas Kehidupan Masyarakat, dan Kesetaraan Gender PENINGKATAN KUALITAS SDM YANG BERDAYASAING DAN BERINOVASI	-		100.000.000,00	DINAS PENDIDIKAN DAN KEBUDAYAAN
	1.01.02.2.03.0045	Rehabilitasi Sedang/Berat Sarana, Prasarana dan Utilitas PAUD														

NO	KODE	URUSAN / BIDANG URUSAN / PROGRAM / KEGIATAN / SUB KEGIATAN	INDIKATOR PROGRAM / KEGIATAN / SUB KEGIATAN	TARGET AKHIR PERIODE RENSTRA OPD	REALISASI CAPAIAN RENJA OPD TAHUN 2024	PRAKIRAAN CAPAIAN TARGET RENJA OPD TAHUN 2025	CAPAIAN KINERJA DAN KERANGKA PENDANAAN						KELOMPOK SASARAN	PRAKIRAAN MAJU RENCANA TAHUN 2027		PERANGKAT DAERAH PENANGGUNG JAWAB
							TARGET 2026	PAGU INDIKATIF (Rp)	LOKASI	SUMBER DANA	PRIORITAS			TARGET	PAGU INDIKATIF (Rp)	
											NASIONAL	DAERAH				
1	2	3	4	5	6	7	8	9	10	11	12	13	14	15	16	17
			Jumlah Sarana, Prasarana dan Utilitas PAUD yang Telah Direhabilitasi Sedang/Berat				1 Unit	0,00	Kab. Bengkayang, Semua Kecamatan, Semua Kel/Desa	DANA ALOKASI UMUM (DAU)	Memperkuat pembangunan sumber daya manusia (SDM), sains, teknologi, pendidikan, kesehatan, prestasi olahraga, kesetaraan gender, serta penguatan peran perempuan, pemuda (generasi milenial dan generasi Z), dan penyandang disabilitas.	Meningkatkan Kualitas SDM, Kualitas Kehidupan Masyarakat, dan Kesetaraan Gender PENINGKATAN KUALITAS SDM YANG BERDAYASAING DAN BERINOVASI	-		100.000.000,00	DINAS PENDIDIKAN DAN KEBUDAYAAN
	1.01.02.2.03.0046	Pengadaan Alat Praktik dan Peraga Peserta Didik PAUD														
			Jumlah Alat Praktik dan Peraga Peserta Didik PAUD yang Tersedia				1 Paket	25.000.000,00	Kab. Bengkayang, Semua Kecamatan, Semua Kel/Desa	DAU YANG DITENTUKAN PENGGUNAANNYA BIDANG PENDIDIKAN	Memperkuat pembangunan sumber daya manusia (SDM), sains, teknologi, pendidikan, kesehatan, prestasi olahraga, kesetaraan gender, serta penguatan peran perempuan, pemuda (generasi milenial dan generasi Z), dan penyandang disabilitas.	Meningkatkan Kualitas SDM, Kualitas Kehidupan Masyarakat, dan Kesetaraan Gender PENINGKATAN KUALITAS SDM YANG BERDAYASAING DAN BERINOVASI	-		130.000.000,00	DINAS PENDIDIKAN DAN KEBUDAYAAN
	1.01.02.2.03.0047	Penyelenggaraan Proses Belajar PAUD														

NO	KODE	URUSAN / BIDANG URUSAN / PROGRAM / KEGIATAN / SUB KEGIATAN	INDIKATOR PROGRAM / KEGIATAN / SUB KEGIATAN	TARGET AKHIR PERIODE RENSTRA OPD	REALISASI CAPAIAN RENJA OPD TAHUN 2024	PRAKIRAAN CAPAIAN TARGET RENJA OPD TAHUN 2025	CAPAIAN KINERJA DAN KERANGKA PENDANAAN						KELOMPOK SASARAN	PRAKIRAAN MAJU RENCANA TAHUN 2027		PERANGKAT DAERAH PENANGGUNG JAWAB
							TARGET 2026	PAGU INDIKATIF (Rp)	LOKASI	SUMBER DANA	PRIORITAS			TARGET	PAGU INDIKATIF (Rp)	
											NASIONAL	DAERAH				
1	2	3	4	5	6	7	8	9	10	11	12	13	14	15	16	17
			Jumlah Peserta Didik PAUD yang Mengikuti Proses Belajar				5 Satuan Pendidikan	0,00	Kab. Bengkayang, Semua Kecamatan, Semua Kel/Desa	DAU YANG DITENTUKAN PENGGUNAANNYA BIDANG PENDIDIKAN	Memperkuat pembangunan sumber daya manusia (SDM), sains, teknologi, pendidikan, kesehatan, prestasi olahraga, kesetaraan gender, serta penguatan peran perempuan, pemuda (generasi milenial dan generasi Z), dan penyandang disabilitas.	Meningkatkan Kualitas SDM, Kualitas Kehidupan Masyarakat, dan Kesetaraan Gender PENINGKATAN KUALITAS SDM YANG BERDAYASAING DAN BERINOVASI	-		42.000.000,00	DINAS PENDIDIKAN DAN KEBUDAYAAN
	1.01.02.2.03.0048	Rehabilitasi Sedang/Berat Ruang Unit Kesehatan Sekolah														
			Jumlah Ruang Unit Kesehatan Sekolah yang Telah Direhabilitasi Sedang/Berat				1 Ruang	0,00	Kab. Bengkayang, Semua Kecamatan, Semua Kel/Desa	DANA ALOKASI UMUM (DAU)	Memperkuat pembangunan sumber daya manusia (SDM), sains, teknologi, pendidikan, kesehatan, prestasi olahraga, kesetaraan gender, serta penguatan peran perempuan, pemuda (generasi milenial dan generasi Z), dan penyandang disabilitas.	Meningkatkan Kualitas SDM, Kualitas Kehidupan Masyarakat, dan Kesetaraan Gender PENINGKATAN KUALITAS SDM YANG BERDAYASAING DAN BERINOVASI	-		100.000.000,00	DINAS PENDIDIKAN DAN KEBUDAYAAN
	1.01.02.2.03.0049	Rehabilitasi sedang/berat Ruang Guru/Kepala Sekolah/TU														

NO	KODE	URUSAN / BIDANG URUSAN / PROGRAM / KEGIATAN / SUB KEGIATAN	INDIKATOR PROGRAM / KEGIATAN / SUB KEGIATAN	TARGET AKHIR PERIODE RENSTRA OPD	REALISASI CAPAIAN RENJA OPD TAHUN 2024	PRAKIRAAN CAPAIAN TARGET RENJA OPD TAHUN 2025	CAPAIAN KINERJA DAN KERANGKA PENDANAAN						KELOMPOK SASARAN	PRAKIRAAN MAJU RENCANA TAHUN 2027		PERANGKAT DAERAH PENANGGUNG JAWAB
							TARGET 2026	PAGU INDIKATIF (Rp)	LOKASI	SUMBER DANA	PRIORITAS			TARGET	PAGU INDIKATIF (Rp)	
											NASIONAL	DAERAH				
1	2	3	4	5	6	7	8	9	10	11	12	13	14	15	16	17
			Jumlah Ruang Guru/Kepala Sekolah/TU yang Telah Direhabilitasi sedang/berat				1 Ruang	0,00	Kab. Bengkayang, Semua Kecamatan, Semua Kel/Desa	DAK FISIK-BIDANG PENDIDIKAN-REGULER-PAUD	Memperkuat pembangunan sumber daya manusia (SDM), sains, teknologi, pendidikan, kesehatan, prestasi olahraga, kesetaraan gender, serta penguatan peran perempuan, pemuda (generasi milenial dan generasi Z), dan penyandang disabilitas.	Meningkatkan Kualitas SDM, Kualitas Kehidupan Masyarakat, dan Kesetaraan Gender PENINGKATAN KUALITAS SDM YANG BERDAYASAING DAN BERINOVASI	-		100.000.000,00	DINAS PENDIDIKAN DAN KEBUDAYAAN
	1.01.02.2.03.0050	Pembangunan Ruang Unit Kesehatan Sekolah														
			Jumlah Ruang Unit Kesehatan Sekolah yang Telah Dibangun				1 Ruang	0,00	Kab. Bengkayang, Semua Kecamatan, Semua Kel/Desa	DANA ALOKASI UMUM (DAU)	Memperkuat pembangunan sumber daya manusia (SDM), sains, teknologi, pendidikan, kesehatan, prestasi olahraga, kesetaraan gender, serta penguatan peran perempuan, pemuda (generasi milenial dan generasi Z), dan penyandang disabilitas.	Meningkatkan Kualitas SDM, Kualitas Kehidupan Masyarakat, dan Kesetaraan Gender PENINGKATAN KUALITAS SDM YANG BERDAYASAING DAN BERINOVASI	-		100.000.000,00	DINAS PENDIDIKAN DAN KEBUDAYAAN
	1.01.02.2.03.0051	Rehabilitasi Sedang/Berat Ruang Kelas Sekolah														

NO	KODE	URUSAN / BIDANG URUSAN / PROGRAM / KEGIATAN / SUB KEGIATAN	INDIKATOR PROGRAM / KEGIATAN / SUB KEGIATAN	TARGET AKHIR PERIODE RENSTRA OPD	REALISASI CAPAIAN RENJA OPD TAHUN 2024	PRAKIRAAN CAPAIAN TARGET RENJA OPD TAHUN 2025	CAPAIAN KINERJA DAN KERANGKA PENDANAAN						KELOMPOK SASARAN	PRAKIRAAN MAJU RENCANA TAHUN 2027		PERANGKAT DAERAH PENANGGUNG JAWAB
							TARGET 2026	PAGU INDIKATIF (Rp)	LOKASI	SUMBER DANA	PRIORITAS			TARGET	PAGU INDIKATIF (Rp)	
											NASIONAL	DAERAH				
1	2	3	4	5	6	7	8	9	10	11	12	13	14	15	16	17
			Jumlah Ruang Kelas Sekolah yang Telah Direhabilitasi Sedang/Berat				1 Ruang	180.000.000,00	Kab. Bengkayang, Semua Kecamatan, Semua Kel/Desa	DAK FISIK-BIDANG PENDIDIKAN-REGULER-PAUD	Memperkuat pembangunan sumber daya manusia (SDM), sains, teknologi, pendidikan, kesehatan, prestasi olahraga, kesetaraan gender, serta penguatan peran perempuan, pemuda (generasi milenial dan generasi Z), dan penyandang disabilitas.	Meningkatkan Kualitas SDM, Kualitas Kehidupan Masyarakat, dan Kesetaraan Gender PENINGKATAN KUALITAS SDM YANG BERDAYASAING DAN BERINOVASI	-		198.000.000,00	DINAS PENDIDIKAN DAN KEBUDAYAAN
	1.01.02.2.04	Pengelolaan Pendidikan Nonformal/Kesetaraan	*PERSENTASE ANAK USIA 7-18 TAHUN YANG BERPARTISIPASI DALAM PENDIDIKAN KESETARAAN (APS)*	-			5,50 %	1.275.900.000,00			Memperkuat pembangunan sumber daya manusia (SDM), sains, teknologi, pendidikan, kesehatan, prestasi olahraga, kesetaraan gender, serta penguatan peran perempuan, pemuda (generasi milenial dan generasi Z), dan penyandang disabilitas.	Meningkatkan Kualitas SDM, Kualitas Kehidupan Masyarakat, dan Kesetaraan Gender PENINGKATAN KUALITAS SDM YANG BERDAYASAING DAN BERINOVASI	-	-	4.225.580.000,00	DINAS PENDIDIKAN DAN KEBUDAYAAN
	1.01.02.2.04.0010	Penyediaan Biaya Personil Peserta Didik Nonformal/Kesetaraan														

NO	KODE	URUSAN / BIDANG URUSAN / PROGRAM / KEGIATAN / SUB KEGIATAN	INDIKATOR PROGRAM / KEGIATAN / SUB KEGIATAN	TARGET AKHIR PERIODE RENSTRA OPD	REALISASI CAPAIAN RENJA OPD TAHUN 2024	PRAKIRAAN CAPAIAN TARGET RENJA OPD TAHUN 2025	CAPAIAN KINERJA DAN KERANGKA PENDANAAN						KELOMPOK SASARAN	PRAKIRAAN MAJU RENCANA TAHUN 2027		PERANGKAT DAERAH PENANGGUNG JAWAB
							TARGET 2026	PAGU INDIKATIF (Rp)	LOKASI	SUMBER DANA	PRIORITAS			TARGET	PAGU INDIKATIF (Rp)	
											NASIONAL	DAERAH				
1	2	3	4	5	6	7	8	9	10	11	12	13	14	15	16	17
			Jumlah Peserta Didik Nonformal/Kesetaraan yang Menerima Biaya Personil Peserta Didik				50 Peserta Didik	0,00	Kab. Bengkayang, Semua Kecamatan, Semua Kel/Desa	DAU YANG DITENTUKAN PENGGUNAANNYA BIDANG PENDIDIKAN	Memperkuat pembangunan sumber daya manusia (SDM), sains, teknologi, pendidikan, kesehatan, prestasi olahraga, kesetaraan gender, serta penguatan peran perempuan, pemuda (generasi milenial dan generasi Z), dan penyandang disabilitas.	Meningkatkan Kualitas SDM, Kualitas Kehidupan Masyarakat, dan Kesetaraan Gender PENINGKATAN KUALITAS SDM YANG BERDAYASAING DAN BERINOVASI	-		55.000.000,00	DINAS PENDIDIKAN DAN KEBUDAYAAN
	1.01.02.2.04.0014	Penyediaan Pendidik dan Tenaga Kependidikan bagi Satuan Pendidikan Nonformal/Kesetaraan														
			Jumlah Pendidik dan Tenaga Kependidikan yang Tersedia bagi Satuan Pendidikan Nonformal/Kesetaraan				5 Orang	0,00	Kab. Bengkayang, Semua Kecamatan, Semua Kel/Desa	DAU YANG DITENTUKAN PENGGUNAANNYA BIDANG PENDIDIKAN	Memperkuat pembangunan sumber daya manusia (SDM), sains, teknologi, pendidikan, kesehatan, prestasi olahraga, kesetaraan gender, serta penguatan peran perempuan, pemuda (generasi milenial dan generasi Z), dan penyandang disabilitas.	Meningkatkan Kualitas SDM, Kualitas Kehidupan Masyarakat, dan Kesetaraan Gender PENINGKATAN KUALITAS SDM YANG BERDAYASAING DAN BERINOVASI	-		84.480.000,00	DINAS PENDIDIKAN DAN KEBUDAYAAN
	1.01.02.2.04.0015	Pengembangan Karir Pendidik dan Tenaga Kependidikan pada Satuan Pendidikan Nonformal/Kesetaraan														

NO	KODE	URUSAN / BIDANG URUSAN / PROGRAM / KEGIATAN / SUB KEGIATAN	INDIKATOR PROGRAM / KEGIATAN / SUB KEGIATAN	TARGET AKHIR PERIODE RENSTRA OPD	REALISASI CAPAIAN RENJA OPD TAHUN 2024	PRAKIRAAN CAPAIAN TARGET RENJA OPD TAHUN 2025	CAPAIAN KINERJA DAN KERANGKA PENDANAAN						KELOMPOK SASARAN	PRAKIRAAN MAJU RENCANA TAHUN 2027		PERANGKAT DAERAH PENANGGUNG JAWAB
							TARGET 2026	PAGU INDIKATIF (Rp)	LOKASI	SUMBER DANA	PRIORITAS			TARGET	PAGU INDIKATIF (Rp)	
											NASIONAL	DAERAH				
1	2	3	4	5	6	7	8	9	10	11	12	13	14	15	16	17
			Jumlah Pendidik dan Tenaga Kependidikan yang Mendapatkan Fasilitasi Kenaikan Pangkat/Golongan, Pemberian Promosi, Peningkatan Kompetensi dan Kualifikasi				20 Orang	0,00	Kab. Bengkayang, Semua Kecamatan, Semua Kel/Desa	DAU YANG DITENTUKAN PENGGUNAANNYA BIDANG PENDIDIKAN	Memperkuat pembangunan sumber daya manusia (SDM), sains, teknologi, pendidikan, kesehatan, prestasi olahraga, kesetaraan gender, serta penguatan peran perempuan, pemuda (generasi milenial dan generasi Z), dan penyandang disabilitas.	Meningkatkan Kualitas SDM, Kualitas Kehidupan Masyarakat, dan Kesetaraan Gender PENINGKATAN KUALITAS SDM YANG BERDAYASAING DAN BERINOVASI	-		18.480.000,00	DINAS PENDIDIKAN DAN KEBUDAYAAN
	1.01.02.2.04.0016	Pembinaan Kelembagaan dan Manajemen Sekolah Nonformal/Kesetaraan														
			Jumlah Sekolah Nonformal/Kesetaraan yang Dilaksanakan Pembinaan Kelembagaan dan Manajemen				3 Satuan Pendidikan	0,00	Kab. Bengkayang, Semua Kecamatan, Semua Kel/Desa	DAU YANG DITENTUKAN PENGGUNAANNYA BIDANG PENDIDIKAN	Memperkuat pembangunan sumber daya manusia (SDM), sains, teknologi, pendidikan, kesehatan, prestasi olahraga, kesetaraan gender, serta penguatan peran perempuan, pemuda (generasi milenial dan generasi Z), dan penyandang disabilitas.	Meningkatkan Kualitas SDM, Kualitas Kehidupan Masyarakat, dan Kesetaraan Gender PENINGKATAN KUALITAS SDM YANG BERDAYASAING DAN BERINOVASI	-		23.485.000,00	DINAS PENDIDIKAN DAN KEBUDAYAAN
	1.01.02.2.04.0017	Pengelolaan Dana BOP Sekolah Nonformal/Kesetaraan														

NO	KODE	URUSAN / BIDANG URUSAN / PROGRAM / KEGIATAN / SUB KEGIATAN	INDIKATOR PROGRAM / KEGIATAN / SUB KEGIATAN	TARGET AKHIR PERIODE RENSTRA OPD	REALISASI CAPAIAN RENJA OPD TAHUN 2024	PRAKIRAAN CAPAIAN TARGET RENJA OPD TAHUN 2025	CAPAIAN KINERJA DAN KERANGKA PENDANAAN						KELOMPOK SASARAN	PRAKIRAAN MAJU RENCANA TAHUN 2027		PERANGKAT DAERAH PENANGGUNG JAWAB
							TARGET 2026	PAGU INDIKATIF (Rp)	LOKASI	SUMBER DANA	PRIORITAS			TARGET	PAGU INDIKATIF (Rp)	
											NASIONAL	DAERAH				
1	2	3	4	5	6	7	8	9	10	11	12	13	14	15	16	17
			Jumlah Sekolah Nonformal/Kesetaraan yang Mengelola Dana BOP				85 Satuan Pendidikan	1.220.950.000,00	Kab. Bengkayang, Semua Kecamatan, Semua Kel/Desa	DAK NON FISIK-DANA BOSP-BOP KESETARAAN REGULER	Memperkuat pembangunan sumber daya manusia (SDM), sains, teknologi, pendidikan, kesehatan, prestasi olahraga, kesetaraan gender, serta penguatan peran perempuan, pemuda (generasi milenial dan generasi Z), dan penyandang disabilitas.	Meningkatkan Kualitas SDM, Kualitas Kehidupan Masyarakat, dan Kesetaraan Gender PENINGKATAN KUALITAS SDM YANG BERDAYASAING DAN BERINOVASI	-		1.343.045.000,00	DINAS PENDIDIKAN DAN KEBUDAYAAN
	1.01.02.2.04.0018	Peningkatan Kapasitas Pengelolaan Dana BOP Sekolah Nonformal/Kesetaraan														
			Jumlah Tenaga yang Meningkat Kapasitasnya dalam Pengelolaan Dana BOP Sekolah Nonformal/Kesetaraan				10 Orang	0,00	Kab. Bengkayang, Semua Kecamatan, Semua Kel/Desa	DAU YANG DITENTUKAN PENGGUNAANNYA BIDANG PENDIDIKAN	Memperkuat pembangunan sumber daya manusia (SDM), sains, teknologi, pendidikan, kesehatan, prestasi olahraga, kesetaraan gender, serta penguatan peran perempuan, pemuda (generasi milenial dan generasi Z), dan penyandang disabilitas.	Meningkatkan Kualitas SDM, Kualitas Kehidupan Masyarakat, dan Kesetaraan Gender PENINGKATAN KUALITAS SDM YANG BERDAYASAING DAN BERINOVASI	-		36.850.000,00	DINAS PENDIDIKAN DAN KEBUDAYAAN
	1.01.02.2.04.0021	Pemeliharaan Mebel Pendidikan Nonformal/Kesetaraan														

NO	KODE	URUSAN / BIDANG URUSAN / PROGRAM / KEGIATAN / SUB KEGIATAN	INDIKATOR PROGRAM / KEGIATAN / SUB KEGIATAN	TARGET AKHIR PERIODE RENSTRA OPD	REALISASI CAPAIAN RENJA OPD TAHUN 2024	PRAKIRAAN CAPAIAN TARGET RENJA OPD TAHUN 2025	CAPAIAN KINERJA DAN KERANGKA PENDANAAN						KELOMPOK SASARAN	PRAKIRAAN MAJU RENCANA TAHUN 2027		PERANGKAT DAERAH PENANGGUNG JAWAB
							TARGET 2026	PAGU INDIKATIF (Rp)	LOKASI	SUMBER DANA	PRIORITAS			TARGET	PAGU INDIKATIF (Rp)	
											NASIONAL	DAERAH				
1	2	3	4	5	6	7	8	9	10	11	12	13	14	15	16	17
			Jumlah Mebel Pendidikan Nonformal/Kesetaraan yang Dilaksanakan Pemeliharaan				10 Unit	0,00	Kab. Bengkayang, Semua Kecamatan, Semua Kel/Desa	DAU YANG DITENTUKAN PENGGUNAANNYA BIDANG PENDIDIKAN	Memperkuat pembangunan sumber daya manusia (SDM), sains, teknologi, pendidikan, kesehatan, prestasi olahraga, kesetaraan gender, serta penguatan peran perempuan, pemuda (generasi milenial dan generasi Z), dan penyandang disabilitas.	Meningkatkan Kualitas SDM, Kualitas Kehidupan Masyarakat, dan Kesetaraan Gender PENINGKATAN KUALITAS SDM YANG BERDAYASAING DAN BERINOVASI	-		3.492.500,00	DINAS PENDIDIKAN DAN KEBUDAYAAN
	1.01.02.2.04.0023	Peningkatan profesi pelaku perbukuan daerah pada Satuan Pendidikan Nonformal/Kesetaraan														
			Jumlah Pelaku perbukuan daerah yang mendapatkan fasilitasi peningkatan profesi				10 Orang	0,00	Kab. Bengkayang, Semua Kecamatan, Semua Kel/Desa	DAU YANG DITENTUKAN PENGGUNAANNYA BIDANG PENDIDIKAN	Memperkuat pembangunan sumber daya manusia (SDM), sains, teknologi, pendidikan, kesehatan, prestasi olahraga, kesetaraan gender, serta penguatan peran perempuan, pemuda (generasi milenial dan generasi Z), dan penyandang disabilitas.	Meningkatkan Kualitas SDM, Kualitas Kehidupan Masyarakat, dan Kesetaraan Gender PENINGKATAN KUALITAS SDM YANG BERDAYASAING DAN BERINOVASI	-		18.480.000,00	DINAS PENDIDIKAN DAN KEBUDAYAAN
	1.01.02.2.04.0024	Pembinaan Penggunaan Teknologi, Informasi dan Komunikasi (TIK) untuk Pendidikan														

NO	KODE	URUSAN / BIDANG URUSAN / PROGRAM / KEGIATAN / SUB KEGIATAN	INDIKATOR PROGRAM / KEGIATAN / SUB KEGIATAN	TARGET AKHIR PERIODE RENSTRA OPD	REALISASI CAPAIAN RENJA OPD TAHUN 2024	PRAKIRAAN CAPAIAN TARGET RENJA OPD TAHUN 2025	CAPAIAN KINERJA DAN KERANGKA PENDANAAN						KELOMPOK SASARAN	PRAKIRAAN MAJU RENCANA TAHUN 2027		PERANGKAT DAERAH PENANGGUNG JAWAB
							TARGET 2026	PAGU INDIKATIF (Rp)	LOKASI	SUMBER DANA	PRIORITAS			TARGET	PAGU INDIKATIF (Rp)	
											NASIONAL	DAERAH				
1	2	3	4	5	6	7	8	9	10	11	12	13	14	15	16	17
			Jumlah Orang yang Mendapatkan Pembinaan Penggunaan Teknologi, Informasi dan Komunikasi (TIK) untuk Pendidikan				15 Orang	0,00	Kab. Bengkayang, Semua Kecamatan, Semua Kel/Desa	DAU YANG DITENTUKAN PENGGUNAANNYA BIDANG PENDIDIKAN	Memperkuat pembangunan sumber daya manusia (SDM), sains, teknologi, pendidikan, kesehatan, prestasi olahraga, kesetaraan gender, serta penguatan peran perempuan, pemuda (generasi milenial dan generasi Z), dan penyandang disabilitas.	Meningkatkan Kualitas SDM, Kualitas Kehidupan Masyarakat, dan Kesetaraan Gender PENINGKATAN KUALITAS SDM YANG BERDAYASAING DAN BERINOVASI	-		31.075.000,00	DINAS PENDIDIKAN DAN KEBUDAYAAN
	1.01.02.2.04.0025	Pengembangan konten digital untuk pendidikan														
			Jumlah konten digital untuk pendidikan yang telah dikembangkan				5 Konten Digital	21.000.000,00	Kab. Bengkayang, Semua Kecamatan, Semua Kel/Desa	DAU YANG DITENTUKAN PENGGUNAANNYA BIDANG PENDIDIKAN	Memperkuat pembangunan sumber daya manusia (SDM), sains, teknologi, pendidikan, kesehatan, prestasi olahraga, kesetaraan gender, serta penguatan peran perempuan, pemuda (generasi milenial dan generasi Z), dan penyandang disabilitas.	Meningkatkan Kualitas SDM, Kualitas Kehidupan Masyarakat, dan Kesetaraan Gender PENINGKATAN KUALITAS SDM YANG BERDAYASAING DAN BERINOVASI	-		150.000.000,00	DINAS PENDIDIKAN DAN KEBUDAYAAN
	1.01.02.2.04.0026	Pelatihan Penggunaan Aplikasi Bidang Pendidikan														

NO	KODE	URUSAN / BIDANG URUSAN / PROGRAM / KEGIATAN / SUB KEGIATAN	INDIKATOR PROGRAM / KEGIATAN / SUB KEGIATAN	TARGET AKHIR PERIODE RENSTRA OPD	REALISASI CAPAIAN RENJA OPD TAHUN 2024	PRAKIRAAN CAPAIAN TARGET RENJA OPD TAHUN 2025	CAPAIAN KINERJA DAN KERANGKA PENDANAAN						KELOMPOK SASARAN	PRAKIRAAN MAJU RENCANA TAHUN 2027		PERANGKAT DAERAH PENANGGUNG JAWAB
							TARGET 2026	PAGU INDIKATIF (Rp)	LOKASI	SUMBER DANA	PRIORITAS			TARGET	PAGU INDIKATIF (Rp)	
											NASIONAL	DAERAH				
1	2	3	4	5	6	7	8	9	10	11	12	13	14	15	16	17
			Jumlah peserta pelatihan penggunaan aplikasi di bidang pendidikan yang dilaksanakan				15 Orang	0,00	Kab. Bengkayang, Semua Kecamatan, Semua Kel/Desa	DAU YANG DITENTUKAN PENGGUNAANNYA BIDANG PENDIDIKAN	Memperkuat pembangunan sumber daya manusia (SDM), sains, teknologi, pendidikan, kesehatan, prestasi olahraga, kesetaraan gender, serta penguatan peran perempuan, pemuda (generasi milenial dan generasi Z), dan penyandang disabilitas.	Meningkatkan Kualitas SDM, Kualitas Kehidupan Masyarakat, dan Kesetaraan Gender PENINGKATAN KUALITAS SDM YANG BERDAYASAING DAN BERINOVASI	-		24.200.000,00	DINAS PENDIDIKAN DAN KEBUDAYAAN
	1.01.02.2.04.0027	Koordinasi, Perencanaan, Supervisi dan Evaluasi Layanan di Bidang Pendidikan														
			Jumlah Dokumen Hasil Koordinasi, Perencanaan, Supervisi dan Evaluasi Layanan di Bidang Pendidikan				1 Dokumen	0,00	Kab. Bengkayang, Semua Kecamatan, Semua Kel/Desa	DAU YANG DITENTUKAN PENGGUNAANNYA BIDANG PENDIDIKAN	Memperkuat pembangunan sumber daya manusia (SDM), sains, teknologi, pendidikan, kesehatan, prestasi olahraga, kesetaraan gender, serta penguatan peran perempuan, pemuda (generasi milenial dan generasi Z), dan penyandang disabilitas.	Meningkatkan Kualitas SDM, Kualitas Kehidupan Masyarakat, dan Kesetaraan Gender PENINGKATAN KUALITAS SDM YANG BERDAYASAING DAN BERINOVASI	-		22.550.000,00	DINAS PENDIDIKAN DAN KEBUDAYAAN
	1.01.02.2.04.0028	Sosialisasi dan Advokasi Kebijakan Bidang Pendidikan														

NO	KODE	URUSAN / BIDANG URUSAN / PROGRAM / KEGIATAN / SUB KEGIATAN	INDIKATOR PROGRAM / KEGIATAN / SUB KEGIATAN	TARGET AKHIR PERIODE RENSTRA OPD	REALISASI CAPAIAN RENJA OPD TAHUN 2024	PRAKIRAAN CAPAIAN TARGET RENJA OPD TAHUN 2025	CAPAIAN KINERJA DAN KERANGKA PENDANAAN						KELOMPOK SASARAN	PRAKIRAAN MAJU RENCANA TAHUN 2027		PERANGKAT DAERAH PENANGGUNG JAWAB
							TARGET 2026	PAGU INDIKATIF (Rp)	LOKASI	SUMBER DANA	PRIORITAS			TARGET	PAGU INDIKATIF (Rp)	
											NASIONAL	DAERAH				
1	2	3	4	5	6	7	8	9	10	11	12	13	14	15	16	17
			Jumlah kegiatan sosialisasi dan advokasi kebijakan di bidang Pendidikan yang dilaksanakan				1 Dokumen	8.950.000,00	Kab. Bengkayang, Semua Kecamatan, Semua Kel/Desa	DAU YANG DITENTUKAN PENGGUNAANNYA BIDANG PENDIDIKAN	Memperkuat pembangunan sumber daya manusia (SDM), sains, teknologi, pendidikan, kesehatan, prestasi olahraga, kesetaraan gender, serta penguatan peran perempuan, pemuda (generasi milenial dan generasi Z), dan penyandang disabilitas.	Meningkatkan Kualitas SDM, Kualitas Kehidupan Masyarakat, dan Kesetaraan Gender PENINGKATAN KUALITAS SDM YANG BERDAYASAING DAN BERINOVASI	-		9.945.000,00	DINAS PENDIDIKAN DAN KEBUDAYAAN
	1.01.02.2.04.0030	Fasilitasi Komunitas Belajar Pendidik dan Tenaga Kependidikan														
			Jumlah Komunitas Belajar Pendidik dan Tenaga Pendidik yang terfasilitasi				3 Komunitas	0,00	Kab. Bengkayang, Semua Kecamatan, Semua Kel/Desa	DAU YANG DITENTUKAN PENGGUNAANNYA BIDANG PENDIDIKAN	Memperkuat pembangunan sumber daya manusia (SDM), sains, teknologi, pendidikan, kesehatan, prestasi olahraga, kesetaraan gender, serta penguatan peran perempuan, pemuda (generasi milenial dan generasi Z), dan penyandang disabilitas.	Meningkatkan Kualitas SDM, Kualitas Kehidupan Masyarakat, dan Kesetaraan Gender PENINGKATAN KUALITAS SDM YANG BERDAYASAING DAN BERINOVASI	-		19.552.500,00	DINAS PENDIDIKAN DAN KEBUDAYAAN
	1.01.02.2.04.0031	Pemberian layanan pendampingan bagi satuan pendidikan untuk pencegahan perundungan, kekerasan, dan intoleransi														

NO	KODE	URUSAN / BIDANG URUSAN / PROGRAM / KEGIATAN / SUB KEGIATAN	INDIKATOR PROGRAM / KEGIATAN / SUB KEGIATAN	TARGET AKHIR PERIODE RENSTRA OPD	REALISASI CAPAIAN RENJA OPD TAHUN 2024	PRAKIRAAN CAPAIAN TARGET RENJA OPD TAHUN 2025	CAPAIAN KINERJA DAN KERANGKA PENDANAAN						KELOMPOK SASARAN	PRAKIRAAN MAJU RENCANA TAHUN 2027		PERANGKAT DAERAH PENANGGUNG JAWAB
							TARGET 2026	PAGU INDIKATIF (Rp)	LOKASI	SUMBER DANA	PRIORITAS			TARGET	PAGU INDIKATIF (Rp)	
											NASIONAL	DAERAH				
1	2	3	4	5	6	7	8	9	10	11	12	13	14	15	16	17
			Jumlah kegiatan pendampingan bagi satuan pendidikan untuk pencegahan perundungan, kekerasan, dan intoleransi				2 Kegiatan	0,00	Kab. Bengkayang, Semua Kecamatan, Semua Kel/Desa	DAU YANG DITENTUKAN PENGGUNAANNYA BIDANG PENDIDIKAN	Memperkuat pembangunan sumber daya manusia (SDM), sains, teknologi, pendidikan, kesehatan, prestasi olahraga, kesetaraan gender, serta penguatan peran perempuan, pemuda (generasi milenial dan generasi Z), dan penyandang disabilitas.	Meningkatkan Kualitas SDM, Kualitas Kehidupan Masyarakat, dan Kesetaraan Gender PENINGKATAN KUALITAS SDM YANG BERDAYASAING DAN BERINOVASI	-		9.845.000,00	DINAS PENDIDIKAN DAN KEBUDAYAAN
	1.01.02.2.04.0032	Fasilitasi sertifikasi kompetensi bagi pendidik Satuan Pendidikan Nonformal/Kesetaraan														
			Pendidik Satuan Pendidikan Nonformal/Kesetaraan yang mendapat sertifikat kompetensi				3 Orang	0,00	Kab. Bengkayang, Semua Kecamatan, Semua Kel/Desa	DAU YANG DITENTUKAN PENGGUNAANNYA BIDANG PENDIDIKAN	Memperkuat pembangunan sumber daya manusia (SDM), sains, teknologi, pendidikan, kesehatan, prestasi olahraga, kesetaraan gender, serta penguatan peran perempuan, pemuda (generasi milenial dan generasi Z), dan penyandang disabilitas.	Meningkatkan Kualitas SDM, Kualitas Kehidupan Masyarakat, dan Kesetaraan Gender PENINGKATAN KUALITAS SDM YANG BERDAYASAING DAN BERINOVASI	-		100.000.000,00	DINAS PENDIDIKAN DAN KEBUDAYAAN
	1.01.02.2.04.0033	Penyediaan infrastruktur TIK														

NO	KODE	URUSAN / BIDANG URUSAN / PROGRAM / KEGIATAN / SUB KEGIATAN	INDIKATOR PROGRAM / KEGIATAN / SUB KEGIATAN	TARGET AKHIR PERIODE RENSTRA OPD	REALISASI CAPAIAN RENJA OPD TAHUN 2024	PRAKIRAAN CAPAIAN TARGET RENJA OPD TAHUN 2025	CAPAIAN KINERJA DAN KERANGKA PENDANAAN						KELOMPOK SASARAN	PRAKIRAAN MAJU RENCANA TAHUN 2027		PERANGKAT DAERAH PENANGGUNG JAWAB
							TARGET 2026	PAGU INDIKATIF (Rp)	LOKASI	SUMBER DANA	PRIORITAS			TARGET	PAGU INDIKATIF (Rp)	
											NASIONAL	DAERAH				
1	2	3	4	5	6	7	8	9	10	11	12	13	14	15	16	17
			Jumlah paket infrastruktur TIK yang tersedia				1 Paket	0,00	Kab. Bengkayang, Semua Kecamatan, Semua Kel/Desa	DANA ALOKASI UMUM (DAU)	Memperkuat pembangunan sumber daya manusia (SDM), sains, teknologi, pendidikan, kesehatan, prestasi olahraga, kesetaraan gender, serta penguatan peran perempuan, pemuda (generasi milenial dan generasi Z), dan penyandang disabilitas.	Meningkatkan Kualitas SDM, Kualitas Kehidupan Masyarakat, dan Kesetaraan Gender PENINGKATAN KUALITAS SDM YANG BERDAYASAING DAN BERINOVASI	-		100.000.000,00	DINAS PENDIDIKAN DAN KEBUDAYAAN
	1.01.02.2.04.0034	Penataan Ruang/Sudut Baca														
			Jumlah Ruang/Sudut Baca yang Telah Ditata				1 Ruang	0,00	Kab. Bengkayang, Semua Kecamatan, Semua Kel/Desa	DAU YANG DITENTUKAN PENGGUNAANNYA BIDANG PENDIDIKAN	Memperkuat pembangunan sumber daya manusia (SDM), sains, teknologi, pendidikan, kesehatan, prestasi olahraga, kesetaraan gender, serta penguatan peran perempuan, pemuda (generasi milenial dan generasi Z), dan penyandang disabilitas.	Meningkatkan Kualitas SDM, Kualitas Kehidupan Masyarakat, dan Kesetaraan Gender PENINGKATAN KUALITAS SDM YANG BERDAYASAING DAN BERINOVASI	-		4.070.000,00	DINAS PENDIDIKAN DAN KEBUDAYAAN
	1.01.02.2.04.0035	Pembinaan Minat, Bakat dan Kreativitas Peserta Didik														

NO	KODE	URUSAN / BIDANG URUSAN / PROGRAM / KEGIATAN / SUB KEGIATAN	INDIKATOR PROGRAM / KEGIATAN / SUB KEGIATAN	TARGET AKHIR PERIODE RENSTRA OPD	REALISASI CAPAIAN RENJA OPD TAHUN 2024	PRAKIRAAN CAPAIAN TARGET RENJA OPD TAHUN 2025	CAPAIAN KINERJA DAN KERANGKA PENDANAAN						KELOMPOK SASARAN	PRAKIRAAN MAJU RENCANA TAHUN 2027		PERANGKAT DAERAH PENANGGUNG JAWAB
							TARGET 2026	PAGU INDIKATIF (Rp)	LOKASI	SUMBER DANA	PRIORITAS			TARGET	PAGU INDIKATIF (Rp)	
											NASIONAL	DAERAH				
1	2	3	4	5	6	7	8	9	10	11	12	13	14	15	16	17
			Jumlah Peserta Didik yang Mengikuti Ajang Kompetisi/Lomba Akademik dan Non Akademik				24 Peserta Didik	0,00	Kab. Bengkayang, Semua Kecamatan, Semua Kel/Desa	DAU YANG DITENTUKAN PENGGUNAANNYA BIDANG PENDIDIKAN	Memperkuat pembangunan sumber daya manusia (SDM), sains, teknologi, pendidikan, kesehatan, prestasi olahraga, kesetaraan gender, serta penguatan peran perempuan, pemuda (generasi milenial dan generasi Z), dan penyandang disabilitas.	Meningkatkan Kualitas SDM, Kualitas Kehidupan Masyarakat, dan Kesetaraan Gender PENINGKATAN KUALITAS SDM YANG BERDAYASAING DAN BERINOVASI	-		7.480.000,00	DINAS PENDIDIKAN DAN KEBUDAYAAN
	1.01.02.2.04.0036	Pengadaan Perlengkapan Peserta Didik														
			Jumlah Perlengkapan Peserta Didik yang Tersedia				1 Paket	0,00	Kab. Bengkayang, Semua Kecamatan, Semua Kel/Desa	DANA ALOKASI UMUM (DAU)	Memperkuat pembangunan sumber daya manusia (SDM), sains, teknologi, pendidikan, kesehatan, prestasi olahraga, kesetaraan gender, serta penguatan peran perempuan, pemuda (generasi milenial dan generasi Z), dan penyandang disabilitas.	Meningkatkan Kualitas SDM, Kualitas Kehidupan Masyarakat, dan Kesetaraan Gender PENINGKATAN KUALITAS SDM YANG BERDAYASAING DAN BERINOVASI	-		100.000.000,00	DINAS PENDIDIKAN DAN KEBUDAYAAN
	1.01.02.2.04.0037	Perlengkapan Dasar Buku Teks dan Non Teks Peserta Didik														

NO	KODE	URUSAN / BIDANG URUSAN / PROGRAM / KEGIATAN / SUB KEGIATAN	INDIKATOR PROGRAM / KEGIATAN / SUB KEGIATAN	TARGET AKHIR PERIODE RENSTRA OPD	REALISASI CAPAIAN RENJA OPD TAHUN 2024	PRAKIRAAN CAPAIAN TARGET RENJA OPD TAHUN 2025	CAPAIAN KINERJA DAN KERANGKA PENDANAAN						KELOMPOK SASARAN	PRAKIRAAN MAJU RENCANA TAHUN 2027		PERANGKAT DAERAH PENANGGUNG JAWAB
							TARGET 2026	PAGU INDIKATIF (Rp)	LOKASI	SUMBER DANA	PRIORITAS			TARGET	PAGU INDIKATIF (Rp)	
											NASIONAL	DAERAH				
1	2	3	4	5	6	7	8	9	10	11	12	13	14	15	16	17
			Jumlah Buku Teks dan Non Teks yang Diterima Peserta Didik				1 Buku	0,00	Kab. Bengkayang, Semua Kecamatan, Semua Kel/Desa	DANA ALOKASI UMUM (DAU)	Memperkuat pembangunan sumber daya manusia (SDM), sains, teknologi, pendidikan, kesehatan, prestasi olahraga, kesetaraan gender, serta penguatan peran perempuan, pemuda (generasi milenial dan generasi Z), dan penyandang disabilitas.	Meningkatkan Kualitas SDM, Kualitas Kehidupan Masyarakat, dan Kesetaraan Gender PENINGKATAN KUALITAS SDM YANG BERDAYASAING DAN BERINOVASI	-		100.000.000,00	DINAS PENDIDIKAN DAN KEBUDAYAAN
	1.01.02.2.04.0038	Pembangunan Ruang Guru/Kepala Sekolah/TU														
			Jumlah Ruang Guru/Kepala Sekolah/TU yang Telah Dibangun				1 Ruang	0,00	Kab. Bengkayang, Semua Kecamatan, Semua Kel/Desa	DANA ALOKASI UMUM (DAU)	Memperkuat pembangunan sumber daya manusia (SDM), sains, teknologi, pendidikan, kesehatan, prestasi olahraga, kesetaraan gender, serta penguatan peran perempuan, pemuda (generasi milenial dan generasi Z), dan penyandang disabilitas.	Meningkatkan Kualitas SDM, Kualitas Kehidupan Masyarakat, dan Kesetaraan Gender PENINGKATAN KUALITAS SDM YANG BERDAYASAING DAN BERINOVASI	-		100.000.000,00	DINAS PENDIDIKAN DAN KEBUDAYAAN
	1.01.02.2.04.0039	Pembangunan Ruang Kelas Baru														

NO	KODE	URUSAN / BIDANG URUSAN / PROGRAM / KEGIATAN / SUB KEGIATAN	INDIKATOR PROGRAM / KEGIATAN / SUB KEGIATAN	TARGET AKHIR PERIODE RENSTRA OPD	REALISASI CAPAIAN RENJA OPD TAHUN 2024	PRAKIRAAN CAPAIAN TARGET RENJA OPD TAHUN 2025	CAPAIAN KINERJA DAN KERANGKA PENDANAAN						KELOMPOK SASARAN	PRAKIRAAN MAJU RENCANA TAHUN 2027		PERANGKAT DAERAH PENANGGUNG JAWAB
							TARGET 2026	PAGU INDIKATIF (Rp)	LOKASI	SUMBER DANA	PRIORITAS			TARGET	PAGU INDIKATIF (Rp)	
											NASIONAL	DAERAH				
1	2	3	4	5	6	7	8	9	10	11	12	13	14	15	16	17
			Jumlah Ruang Kelas Baru yang Bertambah				1 Ruang	0,00	Kab. Bengkayang, Semua Kecamatan, Semua Kel/Desa	DANA ALOKASI UMUM (DAU)	Memperkuat pembangunan sumber daya manusia (SDM), sains, teknologi, pendidikan, kesehatan, prestasi olahraga, kesetaraan gender, serta penguatan peran perempuan, pemuda (generasi milenial dan generasi Z), dan penyandang disabilitas.	Meningkatkan Kualitas SDM, Kualitas Kehidupan Masyarakat, dan Kesetaraan Gender PENINGKATAN KUALITAS SDM YANG BERDAYASAING DAN BERINOVASI	-		100.000.000,00	DINAS PENDIDIKAN DAN KEBUDAYAAN
	1.01.02.2.04.0040	Pengadaan Perlengkapan Sekolah														
			Jumlah Perlengkapan Sekolah yang Tersedia				1 Paket	0,00	Kab. Bengkayang, Semua Kecamatan, Semua Kel/Desa	DANA ALOKASI UMUM (DAU)	Memperkuat pembangunan sumber daya manusia (SDM), sains, teknologi, pendidikan, kesehatan, prestasi olahraga, kesetaraan gender, serta penguatan peran perempuan, pemuda (generasi milenial dan generasi Z), dan penyandang disabilitas.	Meningkatkan Kualitas SDM, Kualitas Kehidupan Masyarakat, dan Kesetaraan Gender PENINGKATAN KUALITAS SDM YANG BERDAYASAING DAN BERINOVASI	-		100.000.000,00	DINAS PENDIDIKAN DAN KEBUDAYAAN
	1.01.02.2.04.0041	Rehabilitasi Sedang/Berat Sarana, Prasarana dan Utilitas Sekolah														

NO	KODE	URUSAN / BIDANG URUSAN / PROGRAM / KEGIATAN / SUB KEGIATAN	INDIKATOR PROGRAM / KEGIATAN / SUB KEGIATAN	TARGET AKHIR PERIODE RENSTRA OPD	REALISASI CAPAIAN RENJA OPD TAHUN 2024	PRAKIRAAN CAPAIAN TARGET RENJA OPD TAHUN 2025	CAPAIAN KINERJA DAN KERANGKA PENDANAAN						KELOMPOK SASARAN	PRAKIRAAN MAJU RENCANA TAHUN 2027		PERANGKAT DAERAH PENANGGUNG JAWAB
							TARGET 2026	PAGU INDIKATIF (Rp)	LOKASI	SUMBER DANA	PRIORITAS			TARGET	PAGU INDIKATIF (Rp)	
											NASIONAL	DAERAH				
1	2	3	4	5	6	7	8	9	10	11	12	13	14	15	16	17
			Jumlah Sarana, Prasarana dan Utilitas Sekolah yang Telah Direhabilitasi Sedang/Berat				1 Unit	0,00	Kab. Bengkayang, Semua Kecamatan, Semua Kel/Desa	DANA ALOKASI UMUM (DAU)	Memperkuat pembangunan sumber daya manusia (SDM), sains, teknologi, pendidikan, kesehatan, prestasi olahraga, kesetaraan gender, serta penguatan peran perempuan, pemuda (generasi milenial dan generasi Z), dan penyandang disabilitas.	Meningkatkan Kualitas SDM, Kualitas Kehidupan Masyarakat, dan Kesetaraan Gender PENINGKATAN KUALITAS SDM YANG BERDAYASAING DAN BERINOVASI	-		100.000.000,00	DINAS PENDIDIKAN DAN KEBUDAYAAN
	1.01.02.2.04.0042	Bimbingan Teknis, Pelatihan, dan/atau Magang/PKL untuk Peningkatan Kapasitas Bidang Pendidikan														
			Jumlah Peserta Bimbingan Teknis, Pelatihan, dan/atau Magang/PKL untuk Peningkatan Kapasitas Bidang Pendidikan yang dilaksanakan				30 Orang	25.000.000,00	Kab. Bengkayang, Semua Kecamatan, Semua Kel/Desa	DAU YANG DITENTUKAN PENGGUNAANNYA BIDANG PENDIDIKAN	Memperkuat pembangunan sumber daya manusia (SDM), sains, teknologi, pendidikan, kesehatan, prestasi olahraga, kesetaraan gender, serta penguatan peran perempuan, pemuda (generasi milenial dan generasi Z), dan penyandang disabilitas.	Meningkatkan Kualitas SDM, Kualitas Kehidupan Masyarakat, dan Kesetaraan Gender PENINGKATAN KUALITAS SDM YANG BERDAYASAING DAN BERINOVASI	-		45.000.000,00	DINAS PENDIDIKAN DAN KEBUDAYAAN
	1.01.02.2.04.0043	Rehabilitasi Sedang/Berat Ruang Laboratorium														

NO	KODE	URUSAN / BIDANG URUSAN / PROGRAM / KEGIATAN / SUB KEGIATAN	INDIKATOR PROGRAM / KEGIATAN / SUB KEGIATAN	TARGET AKHIR PERIODE RENSTRA OPD	REALISASI CAPAIAN RENJA OPD TAHUN 2024	PRAKIRAAN CAPAIAN TARGET RENJA OPD TAHUN 2025	CAPAIAN KINERJA DAN KERANGKA PENDANAAN						KELOMPOK SASARAN	PRAKIRAAN MAJU RENCANA TAHUN 2027		PERANGKAT DAERAH PENANGGUNG JAWAB
							TARGET 2026	PAGU INDIKATIF (Rp)	LOKASI	SUMBER DANA	PRIORITAS			TARGET	PAGU INDIKATIF (Rp)	
											NASIONAL	DAERAH				
1	2	3	4	5	6	7	8	9	10	11	12	13	14	15	16	17
			Jumlah Ruang Laboratorium yang Telah Direhabilitasi Sedang/Berat				1 Ruang	0,00	Kab. Bengkayang, Semua Kecamatan, Semua Kel/Desa	DANA ALOKASI UMUM (DAU)	Memperkuat pembangunan sumber daya manusia (SDM), sains, teknologi, pendidikan, kesehatan, prestasi olahraga, kesetaraan gender, serta penguatan peran perempuan, pemuda (generasi milenial dan generasi Z), dan penyandang disabilitas.	Meningkatkan Kualitas SDM, Kualitas Kehidupan Masyarakat, dan Kesetaraan Gender PENINGKATAN KUALITAS SDM YANG BERDAYASAING DAN BERINOVASI	-		100.000.000,00	DINAS PENDIDIKAN DAN KEBUDAYAAN
	1.01.02.2.04.0044	Pembangunan Unit Sekolah Baru (USB)														
			Jumlah Sekolah Baru yang Telah Dibangun				1 Unit	0,00	Kab. Bengkayang, Semua Kecamatan, Semua Kel/Desa	DANA ALOKASI UMUM (DAU)	Memperkuat pembangunan sumber daya manusia (SDM), sains, teknologi, pendidikan, kesehatan, prestasi olahraga, kesetaraan gender, serta penguatan peran perempuan, pemuda (generasi milenial dan generasi Z), dan penyandang disabilitas.	Meningkatkan Kualitas SDM, Kualitas Kehidupan Masyarakat, dan Kesetaraan Gender PENINGKATAN KUALITAS SDM YANG BERDAYASAING DAN BERINOVASI	-		100.000.000,00	DINAS PENDIDIKAN DAN KEBUDAYAAN
	1.01.02.2.04.0045	Pengadaan Alat Rumah Tangga Sekolah														

NO	KODE	URUSAN / BIDANG URUSAN / PROGRAM / KEGIATAN / SUB KEGIATAN	INDIKATOR PROGRAM / KEGIATAN / SUB KEGIATAN	TARGET AKHIR PERIODE RENSTRA OPD	REALISASI CAPAIAN RENJA OPD TAHUN 2024	PRAKIRAAN CAPAIAN TARGET RENJA OPD TAHUN 2025	CAPAIAN KINERJA DAN KERANGKA PENDANAAN						KELOMPOK SASARAN	PRAKIRAAN MAJU RENCANA TAHUN 2027		PERANGKAT DAERAH PENANGGUNG JAWAB
							TARGET 2026	PAGU INDIKATIF (Rp)	LOKASI	SUMBER DANA	PRIORITAS			TARGET	PAGU INDIKATIF (Rp)	
											NASIONAL	DAERAH				
1	2	3	4	5	6	7	8	9	10	11	12	13	14	15	16	17
			Jumlah Alat Rumah Tangga Sekolah yang Tersedia				1 Paket	0,00	Kab. Bengkayang, Semua Kecamatan, Semua Kel/Desa	DANA ALOKASI UMUM (DAU)	Memperkuat pembangunan sumber daya manusia (SDM), sains, teknologi, pendidikan, kesehatan, prestasi olahraga, kesetaraan gender, serta penguatan peran perempuan, pemuda (generasi milenial dan generasi Z), dan penyandang disabilitas.	Meningkatkan Kualitas SDM, Kualitas Kehidupan Masyarakat, dan Kesetaraan Gender PENINGKATAN KUALITAS SDM YANG BERDAYASAING DAN BERINOVASI	-		100.000.000,00	DINAS PENDIDIKAN DAN KEBUDAYAAN
	1.01.02.2.04.0046	Penyelenggaraan Proses Belajar bagi Peserta Didik														
			Jumlah Satuan Pendidikan yang Menyelenggarakan Proses Belajar				50 Peserta Didik	0,00	Semua Kota/Kab, Semua Kecamatan, Semua Kel/Desa Kab. Bengkayang, Semua Kecamatan, Semua Kel/Desa	DAU YANG DITENTUKAN PENGGUNAANNYA BIDANG PENDIDIKAN	Memperkuat pembangunan sumber daya manusia (SDM), sains, teknologi, pendidikan, kesehatan, prestasi olahraga, kesetaraan gender, serta penguatan peran perempuan, pemuda (generasi milenial dan generasi Z), dan penyandang disabilitas.	Meningkatkan Kualitas SDM, Kualitas Kehidupan Masyarakat, dan Kesetaraan Gender PENINGKATAN KUALITAS SDM YANG BERDAYASAING DAN BERINOVASI	-		30.000.000,00	DINAS PENDIDIKAN DAN KEBUDAYAAN
	1.01.02.2.04.0047	Pembangunan Ruang Laboratorium														

NO	KODE	URUSAN / BIDANG URUSAN / PROGRAM / KEGIATAN / SUB KEGIATAN	INDIKATOR PROGRAM / KEGIATAN / SUB KEGIATAN	TARGET AKHIR PERIODE RENSTRA OPD	REALISASI CAPAIAN RENJA OPD TAHUN 2024	PRAKIRAAN CAPAIAN TARGET RENJA OPD TAHUN 2025	CAPAIAN KINERJA DAN KERANGKA PENDANAAN						KELOMPOK SASARAN	PRAKIRAAN MAJU RENCANA TAHUN 2027		PERANGKAT DAERAH PENANGGUNG JAWAB
							TARGET 2026	PAGU INDIKATIF (Rp)	LOKASI	SUMBER DANA	PRIORITAS			TARGET	PAGU INDIKATIF (Rp)	
											NASIONAL	DAERAH				
1	2	3	4	5	6	7	8	9	10	11	12	13	14	15	16	17
			Jumlah Ruang Laboratorium yang Telah Dibangun				1 Ruang	0,00	Kab. Bengkayang, Semua Kecamatan, Semua Kel/Desa	DANA ALOKASI UMUM (DAU)	Memperkuat pembangunan sumber daya manusia (SDM), sains, teknologi, pendidikan, kesehatan, prestasi olahraga, kesetaraan gender, serta penguatan peran perempuan, pemuda (generasi milenial dan generasi Z), dan penyandang disabilitas.	Meningkatkan Kualitas SDM, Kualitas Kehidupan Masyarakat, dan Kesetaraan Gender PENINGKATAN KUALITAS SDM YANG BERDAYA SAING DAN BERINOVASI	-		100.000.000,00	DINAS PENDIDIKAN DAN KEBUDAYAAN
	1.01.02.2.04.0048	Pengadaan Mebel Sekolah														
			Jumlah Mebel Sekolah yang Tersedia				1 Paket	0,00	Kab. Bengkayang, Semua Kecamatan, Semua Kel/Desa	DANA ALOKASI UMUM (DAU)	Memperkuat pembangunan sumber daya manusia (SDM), sains, teknologi, pendidikan, kesehatan, prestasi olahraga, kesetaraan gender, serta penguatan peran perempuan, pemuda (generasi milenial dan generasi Z), dan penyandang disabilitas.	Meningkatkan Kualitas SDM, Kualitas Kehidupan Masyarakat, dan Kesetaraan Gender PENINGKATAN KUALITAS SDM YANG BERDAYA SAING DAN BERINOVASI	-		100.000.000,00	DINAS PENDIDIKAN DAN KEBUDAYAAN
	1.01.02.2.04.0049	Pemeliharaan Rutin Sarana, Prasarana dan Utilitas Sekolah														

NO	KODE	URUSAN / BIDANG URUSAN / PROGRAM / KEGIATAN / SUB KEGIATAN	INDIKATOR PROGRAM / KEGIATAN / SUB KEGIATAN	TARGET AKHIR PERIODE RENSTRA OPD	REALISASI CAPAIAN RENJA OPD TAHUN 2024	PRAKIRAAN CAPAIAN TARGET RENJA OPD TAHUN 2025	CAPAIAN KINERJA DAN KERANGKA PENDANAAN						KELOMPOK SASARAN	PRAKIRAAN MAJU RENCANA TAHUN 2027		PERANGKAT DAERAH PENANGGUNG JAWAB
							TARGET 2026	PAGU INDIKATIF (Rp)	LOKASI	SUMBER DANA	PRIORITAS			TARGET	PAGU INDIKATIF (Rp)	
											NASIONAL	DAERAH				
1	2	3	4	5	6	7	8	9	10	11	12	13	14	15	16	17
			Jumlah Sarana, Prasarana dan Utilitas Sekolah yang Dilaksanakan Pemeliharaan				1 Unit	0,00	Kab. Bengkayang, Semua Kecamatan, Semua Kel/Desa	DANA ALOKASI UMUM (DAU)	Memperkuat pembangunan sumber daya manusia (SDM), sains, teknologi, pendidikan, kesehatan, prestasi olahraga, kesetaraan gender, serta penguatan peran perempuan, pemuda (generasi milenial dan generasi Z), dan penyandang disabilitas.	Meningkatkan Kualitas SDM, Kualitas Kehidupan Masyarakat, dan Kesetaraan Gender PENINGKATAN KUALITAS SDM YANG BERDAYASAING DAN BERINOVASI	-		100.000.000,00	DINAS PENDIDIKAN DAN KEBUDAYAAN
	1.01.02.2.04.0052	Pembangunan Sarana, Prasarana dan Utilitas Pendidikan Non Formal														
			Jumlah Sarana, Prasarana dan Utilitas Pendidikan Non Formal yang Telah Dibangun				1 unit	0,00	Kab. Bengkayang, Semua Kecamatan, Semua Kel/Desa	DANA ALOKASI UMUM (DAU)	Memperkuat pembangunan sumber daya manusia (SDM), sains, teknologi, pendidikan, kesehatan, prestasi olahraga, kesetaraan gender, serta penguatan peran perempuan, pemuda (generasi milenial dan generasi Z), dan penyandang disabilitas.	Meningkatkan Kualitas SDM, Kualitas Kehidupan Masyarakat, dan Kesetaraan Gender PENINGKATAN KUALITAS SDM YANG BERDAYASAING DAN BERINOVASI	-		100.000.000,00	DINAS PENDIDIKAN DAN KEBUDAYAAN
	1.01.02.2.04.0053	Pembangunan Ruang Pusat Sumber Anak Berkebutuhan Khusus														

NO	KODE	URUSAN / BIDANG URUSAN / PROGRAM / KEGIATAN / SUB KEGIATAN	INDIKATOR PROGRAM / KEGIATAN / SUB KEGIATAN	TARGET AKHIR PERIODE RENSTRA OPD	REALISASI CAPAIAN RENJA OPD TAHUN 2024	PRAKIRAAN CAPAIAN TARGET RENJA OPD TAHUN 2025	CAPAIAN KINERJA DAN KERANGKA PENDANAAN						KELOMPOK SASARAN	PRAKIRAAN MAJU RENCANA TAHUN 2027		PERANGKAT DAERAH PENANGGUNG JAWAB
							TARGET 2026	PAGU INDIKATIF (Rp)	LOKASI	SUMBER DANA	PRIORITAS			TARGET	PAGU INDIKATIF (Rp)	
											NASIONAL	DAERAH				
1	2	3	4	5	6	7	8	9	10	11	12	13	14	15	16	17
			Jumlah Ruang Pusat Sumber Anak Berkebutuhan Khusus yang Telah Dibangun				1 Ruang	0,00	Kab. Bengkayang, Semua Kecamatan, Semua Kel/Desa	DANA ALOKASI UMUM (DAU)	Memperkuat pembangunan sumber daya manusia (SDM), sains, teknologi, pendidikan, kesehatan, prestasi olahraga, kesetaraan gender, serta penguatan peran perempuan, pemuda (generasi milenial dan generasi Z), dan penyandang disabilitas.	Meningkatkan Kualitas SDM, Kualitas Kehidupan Masyarakat, dan Kesetaraan Gender PENINGKATAN KUALITAS SDM YANG BERDAYASAING DAN BERINOVASI	-		100.000.000,00	DINAS PENDIDIKAN DAN KEBUDAYAAN
	1.01.02.2.04.0054	Rehabilitasi Ruang Pusat Sumber Anak Berkebutuhan Khusus														
			Jumlah Ruang Pusat Sumber Anak Berkebutuhan Khusus yang Telah Direhabilitasi				1 Ruang	0,00	Kab. Bengkayang, Semua Kecamatan, Semua Kel/Desa	DANA ALOKASI UMUM (DAU)	Memperkuat pembangunan sumber daya manusia (SDM), sains, teknologi, pendidikan, kesehatan, prestasi olahraga, kesetaraan gender, serta penguatan peran perempuan, pemuda (generasi milenial dan generasi Z), dan penyandang disabilitas.	Meningkatkan Kualitas SDM, Kualitas Kehidupan Masyarakat, dan Kesetaraan Gender PENINGKATAN KUALITAS SDM YANG BERDAYASAING DAN BERINOVASI	-		100.000.000,00	DINAS PENDIDIKAN DAN KEBUDAYAAN
	1.01.02.2.04.0055	Pengadaan Alat Praktik dan Peraga Peserta Didik Nonformal / Kesetaraan														

NO	KODE	URUSAN / BIDANG URUSAN / PROGRAM / KEGIATAN / SUB KEGIATAN	INDIKATOR PROGRAM / KEGIATAN / SUB KEGIATAN	TARGET AKHIR PERIODE RENSTRA OPD	REALISASI CAPAIAN RENJA OPD TAHUN 2024	PRAKIRAAN CAPAIAN TARGET RENJA OPD TAHUN 2025	CAPAIAN KINERJA DAN KERANGKA PENDANAAN						KELOMPOK SASARAN	PRAKIRAAN MAJU RENCANA TAHUN 2027		PERANGKAT DAERAH PENANGGUNG JAWAB
							TARGET 2026	PAGU INDIKATIF (Rp)	LOKASI	SUMBER DANA	PRIORITAS			TARGET	PAGU INDIKATIF (Rp)	
											NASIONAL	DAERAH				
1	2	3	4	5	6	7	8	9	10	11	12	13	14	15	16	17
			Jumlah Alat Praktik dan Peraga Peserta Didik Nonformal/ Kesetaraan yang Tersedia				1 Paket	0,00	Kab. Bengkayang, Semua Kecamatan, Semua Kel/Desa	DANA ALOKASI UMUM (DAU)	Memperkuat pembangunan sumber daya manusia (SDM), sains, teknologi, pendidikan, kesehatan, prestasi olahraga, kesetaraan gender, serta penguatan peran perempuan, pemuda (generasi milenial dan generasi Z), dan penyandang disabilitas.	Meningkatkan Kualitas SDM, Kualitas Kehidupan Masyarakat, dan Kesetaraan Gender PENINGKATAN KUALITAS SDM YANG BERDAYASAING DAN BERINOVASI	-		100.000.000,00	DINAS PENDIDIKAN DAN KEBUDAYAAN
	1.01.02.2.04.0056	Rehabilitasi Sedang/Berat Ruang Unit Kesehatan Sekolah														
			Jumlah Ruang Unit Kesehatan Sekolah yang Telah Direhabilitasi Sedang/Berat				1 Ruang	0,00	Kab. Bengkayang, Semua Kecamatan, Semua Kel/Desa	DANA ALOKASI UMUM (DAU)	Memperkuat pembangunan sumber daya manusia (SDM), sains, teknologi, pendidikan, kesehatan, prestasi olahraga, kesetaraan gender, serta penguatan peran perempuan, pemuda (generasi milenial dan generasi Z), dan penyandang disabilitas.	Meningkatkan Kualitas SDM, Kualitas Kehidupan Masyarakat, dan Kesetaraan Gender PENINGKATAN KUALITAS SDM YANG BERDAYASAING DAN BERINOVASI	-		100.000.000,00	DINAS PENDIDIKAN DAN KEBUDAYAAN
	1.01.02.2.04.0057	Pembangunan Ruang Unit Kesehatan Sekolah														

NO	KODE	URUSAN / BIDANG URUSAN / PROGRAM / KEGIATAN / SUB KEGIATAN	INDIKATOR PROGRAM / KEGIATAN / SUB KEGIATAN	TARGET AKHIR PERIODE RENSTRA OPD	REALISASI CAPAIAN RENJA OPD TAHUN 2024	PRAKIRAAN CAPAIAN TARGET RENJA OPD TAHUN 2025	CAPAIAN KINERJA DAN KERANGKA PENDANAAN						KELOMPOK SASARAN	PRAKIRAAN MAJU RENCANA TAHUN 2027		PERANGKAT DAERAH PENANGGUNG JAWAB
							TARGET 2026	PAGU INDIKATIF (Rp)	LOKASI	SUMBER DANA	PRIORITAS			TARGET	PAGU INDIKATIF (Rp)	
											NASIONAL	DAERAH				
1	2	3	4	5	6	7	8	9	10	11	12	13	14	15	16	17
			Jumlah Ruang Unit Kesehatan Sekolah yang Telah Dibangun				1 Ruang	0,00	Kab. Bengkayang, Semua Kecamatan, Semua Kel/Desa	DANA ALOKASI UMUM (DAU)	Memperkuat pembangunan sumber daya manusia (SDM), sains, teknologi, pendidikan, kesehatan, prestasi olahraga, kesetaraan gender, serta penguatan peran perempuan, pemuda (generasi milenial dan generasi Z), dan penyandang disabilitas.	Meningkatkan Kualitas SDM, Kualitas Kehidupan Masyarakat, dan Kesetaraan Gender PENINGKATAN KUALITAS SDM YANG BERDAYASAING DAN BERINOVASI	-		100.000.000,00	DINAS PENDIDIKAN DAN KEBUDAYAAN
	1.01.02.2.04.0058	Rehabilitasi Sedang/Berat Taman Bacaan Masyarakat														
			Jumlah Taman Bacaan Masyarakat yang Telah Direhabilitasi sedang/berat				1 Ruang	0,00	Kab. Bengkayang, Semua Kecamatan, Semua Kel/Desa	DANA ALOKASI UMUM (DAU)	Memperkuat pembangunan sumber daya manusia (SDM), sains, teknologi, pendidikan, kesehatan, prestasi olahraga, kesetaraan gender, serta penguatan peran perempuan, pemuda (generasi milenial dan generasi Z), dan penyandang disabilitas.	Meningkatkan Kualitas SDM, Kualitas Kehidupan Masyarakat, dan Kesetaraan Gender PENINGKATAN KUALITAS SDM YANG BERDAYASAING DAN BERINOVASI	-		100.000.000,00	DINAS PENDIDIKAN DAN KEBUDAYAAN
	1.01.02.2.04.0059	Pembangunan Taman Bacaan Masyarakat														

NO	KODE	URUSAN / BIDANG URUSAN / PROGRAM / KEGIATAN / SUB KEGIATAN	INDIKATOR PROGRAM / KEGIATAN / SUB KEGIATAN	TARGET AKHIR PERIODE RENSTRA OPD	REALISASI CAPAIAN RENJA OPD TAHUN 2024	PRAKIRAAN CAPAIAN TARGET RENJA OPD TAHUN 2025	CAPAIAN KINERJA DAN KERANGKA PENDANAAN						KELOMPOK SASARAN	PRAKIRAAN MAJU RENCANA TAHUN 2027		PERANGKAT DAERAH PENANGGUNG JAWAB
							TARGET 2026	PAGU INDIKATIF (Rp)	LOKASI	SUMBER DANA	PRIORITAS			TARGET	PAGU INDIKATIF (Rp)	
											NASIONAL	DAERAH				
1	2	3	4	5	6	7	8	9	10	11	12	13	14	15	16	17
			Jumlah Taman Bacaan Masyarakat yang Telah Dibangun				1 Ruang	0,00	Kab. Bengkayang, Semua Kecamatan, Semua Kel/Desa	DANA ALOKASI UMUM (DAU)	Memperkuat pembangunan sumber daya manusia (SDM), sains, teknologi, pendidikan, kesehatan, prestasi olahraga, kesetaraan gender, serta penguatan peran perempuan, pemuda (generasi milenial dan generasi Z), dan penyandang disabilitas.	Meningkatkan Kualitas SDM, Kualitas Kehidupan Masyarakat, dan Kesetaraan Gender PENINGKATAN KUALITAS SDM YANG BERDAYA SAING DAN BERINOVASI	-		100.000.000,00	DINAS PENDIDIKAN DAN KEBUDAYAAN
	1.01.02.2.04.0060	Rehabilitasi Sedang/Berat Ruang Guru/Kepala Sekolah/TU														
			Jumlah Ruang Guru/Kepala Sekolah/TU yang Telah Direhabilitasi Sedang/Berat				1 Ruang	0,00	Kab. Bengkayang, Semua Kecamatan, Semua Kel/Desa	DAU YANG DITENTUKAN PENGGUNAANNYA BIDANG PENDIDIKAN	Memperkuat pembangunan sumber daya manusia (SDM), sains, teknologi, pendidikan, kesehatan, prestasi olahraga, kesetaraan gender, serta penguatan peran perempuan, pemuda (generasi milenial dan generasi Z), dan penyandang disabilitas.	Meningkatkan Kualitas SDM, Kualitas Kehidupan Masyarakat, dan Kesetaraan Gender PENINGKATAN KUALITAS SDM YANG BERDAYA SAING DAN BERINOVASI	-		36.300.000,00	DINAS PENDIDIKAN DAN KEBUDAYAAN
	1.01.02.2.04.0061	Rehabilitasi Sedang/Berat Ruang Kelas Sekolah														

NO	KODE	URUSAN / BIDANG URUSAN / PROGRAM / KEGIATAN / SUB KEGIATAN	INDIKATOR PROGRAM / KEGIATAN / SUB KEGIATAN	TARGET AKHIR PERIODE RENSTRA OPD	REALISASI CAPAIAN RENJA OPD TAHUN 2024	PRAKIRAAN CAPAIAN TARGET RENJA OPD TAHUN 2025	CAPAIAN KINERJA DAN KERANGKA PENDANAAN						KELOMPOK SASARAN	PRAKIRAAN MAJU RENCANA TAHUN 2027		PERANGKAT DAERAH PENANGGUNG JAWAB
							TARGET 2026	PAGU INDIKATIF (Rp)	LOKASI	SUMBER DANA	PRIORITAS			TARGET	PAGU INDIKATIF (Rp)	
											NASIONAL	DAERAH				
1	2	3	4	5	6	7	8	9	10	11	12	13	14	15	16	17
			Jumlah Ruang Kelas Sekolah yang Telah Direhabilitasi Sedang/Berat				1 Ruang	0,00	Kab. Bengkayang, Semua Kecamatan, Semua Kel/Desa	DAU YANG DITENTUKAN PENGGUNAANNYA BIDANG PENDIDIKAN	Memperkuat pembangunan sumber daya manusia (SDM), sains, teknologi, pendidikan, kesehatan, prestasi olahraga, kesetaraan gender, serta penguatan peran perempuan, pemuda (generasi milenial dan generasi Z), dan penyandang disabilitas.	Meningkatkan Kualitas SDM, Kualitas Kehidupan Masyarakat, dan Kesetaraan Gender PENINGKATAN KUALITAS SDM YANG BERDAYASAING DAN BERINOVASI	-		52.250.000,00	DINAS PENDIDIKAN DAN KEBUDAYAAN
3.	**1.01.03**	**PROGRAM PENGEMBANGAN KURIKULUM**	***PERSENTASE SATUAN PENDIDIKAN YANG MENGEMBANGKAN KURIKULUM MUATAN LOKAL***	**-**			**undefined undefined**	**131.500.000,00**						**-**	**294.880.000,00**	
	1.01.03.2.01	Penetapan Kurikulum Muatan Lokal Pendidikan Dasar	-	-			-	100.750.000,00			Memperkuat pembangunan sumber daya manusia (SDM), sains, teknologi, pendidikan, kesehatan, prestasi olahraga, kesetaraan gender, serta penguatan peran perempuan, pemuda (generasi milenial dan generasi Z), dan penyandang disabilitas.	Meningkatkan Kualitas SDM, Kualitas Kehidupan Masyarakat, dan Kesetaraan Gender PENINGKATAN KUALITAS SDM YANG BERDAYASAING DAN BERINOVASI	-	-	174.255.000,00	DINAS PENDIDIKAN DAN KEBUDAYAAN
	1.01.03.2.01.0002	Penyusunan Silabus Muatan Lokal Pendidikan Dasar														

NO	KODE	URUSAN / BIDANG URUSAN / PROGRAM / KEGIATAN / SUB KEGIATAN	INDIKATOR PROGRAM / KEGIATAN / SUB KEGIATAN	TARGET AKHIR PERIODE RENSTRA OPD	REALISASI CAPAIAN RENJA OPD TAHUN 2024	PRAKIRAAN CAPAIAN TARGET RENJA OPD TAHUN 2025	CAPAIAN KINERJA DAN KERANGKA PENDANAAN						KELOMPOK SASARAN	PRAKIRAAN MAJU RENCANA TAHUN 2027		PERANGKAT DAERAH PENANGGUNG JAWAB
							TARGET 2026	PAGU INDIKATIF (Rp)	LOKASI	SUMBER DANA	PRIORITAS			TARGET	PAGU INDIKATIF (Rp)	
											NASIONAL	DAERAH				
1	2	3	4	5	6	7	8	9	10	11	12	13	14	15	16	17
			Jumlah Silabus Muatan Lokal Pendidikan Dasar yang Tersusun				10 Dokumen	27.500.000,00	Kab. Bengkayang, Semua Kecamatan, Semua Kel/Desa	DAU YANG DITENTUKAN PENGGUNAANNYA BIDANG PENDIDIKAN	Memperkuat pembangunan sumber daya manusia (SDM), sains, teknologi, pendidikan, kesehatan, prestasi olahraga, kesetaraan gender, serta penguatan peran perempuan, pemuda (generasi milenial dan generasi Z), dan penyandang disabilitas.	Meningkatkan Kualitas SDM, Kualitas Kehidupan Masyarakat, dan Kesetaraan Gender PENINGKATAN KUALITAS SDM YANG BERDAYASAING DAN BERINOVASI	-		31.680.000,00	DINAS PENDIDIKAN DAN KEBUDAYAAN
	1.01.03.2.01.0003	Penyediaan Buku Teks Pelajaran Muatan Lokal Pendidikan Dasar														
			Jumlah Buku Teks Pelajaran Muatan Lokal Pendidikan Dasar yang Tersedia				20 Buku	26.250.000,00	Kab. Bengkayang, Semua Kecamatan, Semua Kel/Desa	DAU YANG DITENTUKAN PENGGUNAANNYA BIDANG PENDIDIKAN	Memperkuat pembangunan sumber daya manusia (SDM), sains, teknologi, pendidikan, kesehatan, prestasi olahraga, kesetaraan gender, serta penguatan peran perempuan, pemuda (generasi milenial dan generasi Z), dan penyandang disabilitas.	Meningkatkan Kualitas SDM, Kualitas Kehidupan Masyarakat, dan Kesetaraan Gender PENINGKATAN KUALITAS SDM YANG BERDAYASAING DAN BERINOVASI	-		28.875.000,00	DINAS PENDIDIKAN DAN KEBUDAYAAN
	1.01.03.2.01.0004	Pelatihan Penyusunan Kurikulum Muatan Lokal Pendidikan Dasar														

NO	KODE	URUSAN / BIDANG URUSAN / PROGRAM / KEGIATAN / SUB KEGIATAN	INDIKATOR PROGRAM / KEGIATAN / SUB KEGIATAN	TARGET AKHIR PERIODE RENSTRA OPD	REALISASI CAPAIAN RENJA OPD TAHUN 2024	PRAKIRAAN CAPAIAN TARGET RENJA OPD TAHUN 2025	CAPAIAN KINERJA DAN KERANGKA PENDANAAN						KELOMPOK SASARAN	PRAKIRAAN MAJU RENCANA TAHUN 2027		PERANGKAT DAERAH PENANGGUNG JAWAB
							TARGET 2026	PAGU INDIKATIF (Rp)	LOKASI	SUMBER DANA	PRIORITAS			TARGET	PAGU INDIKATIF (Rp)	
											NASIONAL	DAERAH				
1	2	3	4	5	6	7	8	9	10	11	12	13	14	15	16	17
			Jumlah Penyusun Kurikulum Muatan Lokal Pendidikan Dasar yang Meningkat Kompetensinya				15 Orang	20.000.000,00	Kab. Bengkayang, Semua Kecamatan, Semua Kel/Desa	DAU YANG DITENTUKAN PENGGUNAANNYA BIDANG PENDIDIKAN	Memperkuat pembangunan sumber daya manusia (SDM), sains, teknologi, pendidikan, kesehatan, prestasi olahraga, kesetaraan gender, serta penguatan peran perempuan, pemuda (generasi milenial dan generasi Z), dan penyandang disabilitas.	Meningkatkan Kualitas SDM, Kualitas Kehidupan Masyarakat, dan Kesetaraan Gender PENINGKATAN KUALITAS SDM YANG BERDAYASAING DAN BERINOVASI	-		84.000.000,00	DINAS PENDIDIKAN DAN KEBUDAYAAN
	1.01.03.2.01.0005	Pelaksanaan penilaian/penelaahan buku teks muatan lokal Pendidikan Dasar														
			Jumlah buku teks muatan lokal Pendidikan Dasar yang telah dinilai/ditelaah				25 Buku	10.000.000,00	Kab. Bengkayang, Semua Kecamatan, Semua Kel/Desa	DAU YANG DITENTUKAN PENGGUNAANNYA BIDANG PENDIDIKAN	Memperkuat pembangunan sumber daya manusia (SDM), sains, teknologi, pendidikan, kesehatan, prestasi olahraga, kesetaraan gender, serta penguatan peran perempuan, pemuda (generasi milenial dan generasi Z), dan penyandang disabilitas.	Meningkatkan Kualitas SDM, Kualitas Kehidupan Masyarakat, dan Kesetaraan Gender PENINGKATAN KUALITAS SDM YANG BERDAYASAING DAN BERINOVASI	-		11.000.000,00	DINAS PENDIDIKAN DAN KEBUDAYAAN
	1.01.03.2.01.0006	Penyusunan model-model pembelajaran inovatif Pendidikan Dasar														

NO	KODE	URUSAN / BIDANG URUSAN / PROGRAM / KEGIATAN / SUB KEGIATAN	INDIKATOR PROGRAM / KEGIATAN / SUB KEGIATAN	TARGET AKHIR PERIODE RENSTRA OPD	REALISASI CAPAIAN RENJA OPD TAHUN 2024	PRAKIRAAN CAPAIAN TARGET RENJA OPD TAHUN 2025	CAPAIAN KINERJA DAN KERANGKA PENDANAAN						KELOMPOK SASARAN	PRAKIRAAN MAJU RENCANA TAHUN 2027		PERANGKAT DAERAH PENANGGUNG JAWAB
							TARGET 2026	PAGU INDIKATIF (Rp)	LOKASI	SUMBER DANA	PRIORITAS			TARGET	PAGU INDIKATIF (Rp)	
											NASIONAL	DAERAH				
1	2	3	4	5	6	7	8	9	10	11	12	13	14	15	16	17
			Jumlah model-model pembelajaran inovatif Pendidikan Dasar yang tersusun				1 Dokumen	8.750.000,00	Kab. Bengkayang, Semua Kecamatan, Semua Kel/Desa	DAU YANG DITENTUKAN PENGGUNAANNYA BIDANG PENDIDIKAN	Memperkuat pembangunan sumber daya manusia (SDM), sains, teknologi, pendidikan, kesehatan, prestasi olahraga, kesetaraan gender, serta penguatan peran perempuan, pemuda (generasi milenial dan generasi Z), dan penyandang disabilitas.	Meningkatkan Kualitas SDM, Kualitas Kehidupan Masyarakat, dan Kesetaraan Gender PENINGKATAN KUALITAS SDM YANG BERDAYASAING DAN BERINOVASI	-		9.625.000,00	DINAS PENDIDIKAN DAN KEBUDAYAAN
	1.01.03.2.01.0007	Penyusunan Kompetensi Dasar/Capaian Pembelajaran Muatan Lokal Pendidikan Dasar														
			Jumlah Kompetensi Dasar/Capaian Pembelajaran Muatan Lokal Pendidikan Dasar yang Tersusun				1 Dokumen	8.250.000,00	Kab. Bengkayang, Semua Kecamatan, Semua Kel/Desa	DAU YANG DITENTUKAN PENGGUNAANNYA BIDANG PENDIDIKAN	Memperkuat pembangunan sumber daya manusia (SDM), sains, teknologi, pendidikan, kesehatan, prestasi olahraga, kesetaraan gender, serta penguatan peran perempuan, pemuda (generasi milenial dan generasi Z), dan penyandang disabilitas.	Meningkatkan Kualitas SDM, Kualitas Kehidupan Masyarakat, dan Kesetaraan Gender PENINGKATAN KUALITAS SDM YANG BERDAYASAING DAN BERINOVASI	-		9.075.000,00	DINAS PENDIDIKAN DAN KEBUDAYAAN

NO	KODE	URUSAN / BIDANG URUSAN / PROGRAM / KEGIATAN / SUB KEGIATAN	INDIKATOR PROGRAM / KEGIATAN / SUB KEGIATAN	TARGET AKHIR PERIODE RENSTRA OPD	REALISASI CAPAIAN RENJA OPD TAHUN 2024	PRAKIRAAN CAPAIAN TARGET RENJA OPD TAHUN 2025	CAPAIAN KINERJA DAN KERANGKA PENDANAAN						KELOMPOK SASARAN	PRAKIRAAN MAJU RENCANA TAHUN 2027		PERANGKAT DAERAH PENANGGUNG JAWAB
							TARGET 2026	PAGU INDIKATIF (Rp)	LOKASI	SUMBER DANA	PRIORITAS			TARGET	PAGU INDIKATIF (Rp)	
											NASIONAL	DAERAH				
1	2	3	4	5	6	7	8	9	10	11	12	13	14	15	16	17
	1.01.03.2.02	Penetapan Kurikulum Muatan Lokal Pendidikan Anak Usia Dini dan Pendidikan Nonformal	-	-			-	30.750.000,00			Memperkuat pembangunan sumber daya manusia (SDM), sains, teknologi, pendidikan, kesehatan, prestasi olahraga, kesetaraan gender, serta penguatan peran perempuan, pemuda (generasi milenial dan generasi Z), dan penyandang disabilitas.	Meningkatkan Kualitas SDM, Kualitas Kehidupan Masyarakat, dan Kesetaraan Gender PENINGKATAN KUALITAS SDM YANG BERDAYASAING DAN BERINOVASI	-	-	120.625.000,00	DINAS PENDIDIKAN DAN KEBUDAYAAN
	1.01.03.2.02.0002	Penyusunan Silabus Muatan Lokal Pendidikan Anak Usia Dini dan Pendidikan Nonformal														
			Jumlah Silabus Muatan Lokal Pendidikan Anak Usia Dini dan Pendidikan Nonformal yang Tersusun				1 Dokumen	6.250.000,00	Semua Kota/Kab, Semua Kecamatan, Semua Kel/Desa Kab. Bengkayang, Semua Kecamatan, Semua Kel/Desa	DAU YANG DITENTUKAN PENGGUNAANNYA BIDANG PENDIDIKAN	Memperkuat pembangunan sumber daya manusia (SDM), sains, teknologi, pendidikan, kesehatan, prestasi olahraga, kesetaraan gender, serta penguatan peran perempuan, pemuda (generasi milenial dan generasi Z), dan penyandang disabilitas.	Meningkatkan Kualitas SDM, Kualitas Kehidupan Masyarakat, dan Kesetaraan Gender PENINGKATAN KUALITAS SDM YANG BERDAYASAING DAN BERINOVASI	-		50.000.000,00	DINAS PENDIDIKAN DAN KEBUDAYAAN
	1.01.03.2.02.0003	Penyediaan Buku Teks Pelajaran Muatan Lokal Pendidikan Anak Usia Dini dan Pendidikan Nonformal														

NO	KODE	URUSAN / BIDANG URUSAN / PROGRAM / KEGIATAN / SUB KEGIATAN	INDIKATOR PROGRAM / KEGIATAN / SUB KEGIATAN	TARGET AKHIR PERIODE RENSTRA OPD	REALISASI CAPAIAN RENJA OPD TAHUN 2024	PRAKIRAAN CAPAIAN TARGET RENJA OPD TAHUN 2025	CAPAIAN KINERJA DAN KERANGKA PENDANAAN						KELOMPOK SASARAN	PRAKIRAAN MAJU RENCANA TAHUN 2027		PERANGKAT DAERAH PENANGGUNG JAWAB
							TARGET 2026	PAGU INDIKATIF (Rp)	LOKASI	SUMBER DANA	PRIORITAS			TARGET	PAGU INDIKATIF (Rp)	
											NASIONAL	DAERAH				
1	2	3	4	5	6	7	8	9	10	11	12	13	14	15	16	17
			Jumlah Buku Teks Pelajaran Muatan Lokal Pendidikan Anak Usia Dini dan Pendidikan Nonformal yang Tersedia				200 Buku	8.000.000,00	Semua Kota/Kab, Semua Kecamatan, Semua Kel/Desa Kab. Bengkayang, Semua Kecamatan, Semua Kel/Desa	DAU YANG DITENTUKAN PENGGUNAANNYA BIDANG PENDIDIKAN	Memperkuat pembangunan sumber daya manusia (SDM), sains, teknologi, pendidikan, kesehatan, prestasi olahraga, kesetaraan gender, serta penguatan peran perempuan, pemuda (generasi milenial dan generasi Z), dan penyandang disabilitas.	Meningkatkan Kualitas SDM, Kualitas Kehidupan Masyarakat, dan Kesetaraan Gender PENINGKATAN KUALITAS SDM YANG BERDAYASAING DAN BERINOVASI	-		8.800.000,00	DINAS PENDIDIKAN DAN KEBUDAYAAN
	1.01.03.2.02.0004	Pelaksanaan penilaian/penelaahan buku teks muatan lokal Pendidikan Anak Usia Dini dan Pendidikan Nonformal														
			Jumlah buku teks muatan lokal Pendidikan Anak Usia Dini dan Pendidikan Nonformal yang telah dinilai				3 Buku	4.500.000,00	Semua Kota/Kab, Semua Kecamatan, Semua Kel/Desa Kab. Bengkayang, Semua Kecamatan, Semua Kel/Desa	DAU YANG DITENTUKAN PENGGUNAANNYA BIDANG PENDIDIKAN	Memperkuat pembangunan sumber daya manusia (SDM), sains, teknologi, pendidikan, kesehatan, prestasi olahraga, kesetaraan gender, serta penguatan peran perempuan, pemuda (generasi milenial dan generasi Z), dan penyandang disabilitas.	Meningkatkan Kualitas SDM, Kualitas Kehidupan Masyarakat, dan Kesetaraan Gender PENINGKATAN KUALITAS SDM YANG BERDAYASAING DAN BERINOVASI	-		4.950.000,00	DINAS PENDIDIKAN DAN KEBUDAYAAN
	1.01.03.2.02.0005	Penyusunan model-model pembelajaran inovatif Pendidikan Anak Usia Dini dan Pendidikan Nonformal														

NO	KODE	URUSAN / BIDANG URUSAN / PROGRAM / KEGIATAN / SUB KEGIATAN	INDIKATOR PROGRAM / KEGIATAN / SUB KEGIATAN	TARGET AKHIR PERIODE RENSTRA OPD	REALISASI CAPAIAN RENJA OPD TAHUN 2024	PRAKIRAAN CAPAIAN TARGET RENJA OPD TAHUN 2025	CAPAIAN KINERJA DAN KERANGKA PENDANAAN						KELOMPOK SASARAN	PRAKIRAAN MAJU RENCANA TAHUN 2027		PERANGKAT DAERAH PENANGGUNG JAWAB
							TARGET 2026	PAGU INDIKATIF (Rp)	LOKASI	SUMBER DANA	PRIORITAS			TARGET	PAGU INDIKATIF (Rp)	
											NASIONAL	DAERAH				
1	2	3	4	5	6	7	8	9	10	11	12	13	14	15	16	17
			Jumlah model-model pembelajaran inovatif Pendidikan Anak Usia Dini dan Pendidikan Nonformal yang tersusun				1 Dokumen	6.250.000,00	Semua Kota/Kab, Semua Kecamatan, Semua Kel/Desa Kab. Bengkayang, Semua Kecamatan, Semua Kel/Desa	DAU YANG DITENTUKAN PENGGUNAANNYA BIDANG PENDIDIKAN	Memperkuat pembangunan sumber daya manusia (SDM), sains, teknologi, pendidikan, kesehatan, prestasi olahraga, kesetaraan gender, serta penguatan peran perempuan, pemuda (generasi milenial dan generasi Z), dan penyandang disabilitas.	Meningkatkan Kualitas SDM, Kualitas Kehidupan Masyarakat, dan Kesetaraan Gender PENINGKATAN KUALITAS SDM YANG BERDAYASAING DAN BERINOVASI	-		6.875.000,00	DINAS PENDIDIKAN DAN KEBUDAYAAN
	1.01.03.2.02.0006	Penyusunan Kompetensi Dasar/Capaian Pembelajaran Muatan Lokal Pendidikan Anak Usia Dini dan Pendidikan Nonformal														
			Jumlah Kompetensi Dasar/Capaian Pembelajaran Muatan Lokal Pendidikan Anak Usia Dini dan Pendidikan Nonformal yang Tersusun				1 Dokumen	5.750.000,00	Semua Kota/Kab, Semua Kecamatan, Semua Kel/Desa Kab. Bengkayang, Semua Kecamatan, Semua Kel/Desa	DAU YANG DITENTUKAN PENGGUNAANNYA BIDANG PENDIDIKAN	Memperkuat pembangunan sumber daya manusia (SDM), sains, teknologi, pendidikan, kesehatan, prestasi olahraga, kesetaraan gender, serta penguatan peran perempuan, pemuda (generasi milenial dan generasi Z), dan penyandang disabilitas.	Meningkatkan Kualitas SDM, Kualitas Kehidupan Masyarakat, dan Kesetaraan Gender PENINGKATAN KUALITAS SDM YANG BERDAYASAING DAN BERINOVASI	-		50.000.000,00	DINAS PENDIDIKAN DAN KEBUDAYAAN
4.	**1.01.04**	**PROGRAM PENDIDIK DAN TENAGA KEPENDIDIKAN**	***INDEKS PEMERATAAN GURU***	**-**			**undefined undefined**	**42.500.000,00**						**-**	**46.750.000,00**	

NO	KODE	URUSAN / BIDANG URUSAN / PROGRAM / KEGIATAN / SUB KEGIATAN	INDIKATOR PROGRAM / KEGIATAN / SUB KEGIATAN	TARGET AKHIR PERIODE RENSTRA OPD	REALISASI CAPAIAN RENJA OPD TAHUN 2024	PRAKIRAAN CAPAIAN TARGET RENJA OPD TAHUN 2025	CAPAIAN KINERJA DAN KERANGKA PENDANAAN						KELOMPOK SASARAN	PRAKIRAAN MAJU RENCANA TAHUN 2027		PERANGKAT DAERAH PENANGGUNG JAWAB
							TARGET 2026	PAGU INDIKATIF (Rp)	LOKASI	SUMBER DANA	PRIORITAS			TARGET	PAGU INDIKATIF (Rp)	
											NASIONAL	DAERAH				
1	2	3	4	5	6	7	8	9	10	11	12	13	14	15	16	17
	1.01.04.2.01	Pemerataan Kuantitas dan Kualitas Pendidik dan Tenaga Kependidikan bagi Satuan Pendidikan Dasar, PAUD, dan Pendidikan Nonformal/Kesetaraan	-	-			-	42.500.000,00			Memperkuat pembangunan sumber daya manusia (SDM), sains, teknologi, pendidikan, kesehatan, prestasi olahraga, kesetaraan gender, serta penguatan peran perempuan, pemuda (generasi milenial dan generasi Z), dan penyandang disabilitas.	Meningkatkan Kualitas SDM, Kualitas Kehidupan Masyarakat, dan Kesetaraan Gender PENINGKATAN KUALITAS SDM YANG BERDAYASAING DAN BERINOVASI	-	-	46.750.000,00	DINAS PENDIDIKAN DAN KEBUDAYAAN
	1.01.04.2.01.0001	Perhitungan dan Pemetaan Pendidik dan Tenaga Kependidikan Satuan Pendidikan Dasar, PAUD, dan Pendidikan Nonformal/Kesetaraan														
			Jumlah Dokumen Hasil Perhitungan dan Pemetaan Pendidik dan Tenaga Kependidikan Satuan Satuan Pendidikan Dasar, PAUD, dan Pendidikan Nonformal/Kesetaraan				1 Dokumen	22.500.000,00	Semua Kota/Kab, Semua Kecamatan, Semua Kel/Desa Kab. Bengkayang, Semua Kecamatan, Semua Kel/Desa	DAU YANG DITENTUKAN PENGGUNAANNYA BIDANG PENDIDIKAN	Memperkuat pembangunan sumber daya manusia (SDM), sains, teknologi, pendidikan, kesehatan, prestasi olahraga, kesetaraan gender, serta penguatan peran perempuan, pemuda (generasi milenial dan generasi Z), dan penyandang disabilitas.	Meningkatkan Kualitas SDM, Kualitas Kehidupan Masyarakat, dan Kesetaraan Gender PENINGKATAN KUALITAS SDM YANG BERDAYASAING DAN BERINOVASI	-		24.750.000,00	DINAS PENDIDIKAN DAN KEBUDAYAAN
	1.01.04.2.01.0002	Penataan Pendistribusian Pendidik dan Tenaga Kependidikan bagi Satuan Pendidikan Dasar, PAUD, dan Pendidikan Nonformal/Kesetaraan														

NO	KODE	URUSAN / BIDANG URUSAN / PROGRAM / KEGIATAN / SUB KEGIATAN	INDIKATOR PROGRAM / KEGIATAN / SUB KEGIATAN	TARGET AKHIR PERIODE RENSTRA OPD	REALISASI CAPAIAN RENJA OPD TAHUN 2024	PRAKIRAAN CAPAIAN TARGET RENJA OPD TAHUN 2025	CAPAIAN KINERJA DAN KERANGKA PENDANAAN						KELOMPOK SASARAN	PRAKIRAAN MAJU RENCANA TAHUN 2027		PERANGKAT DAERAH PENANGGUNG JAWAB
							TARGET 2026	PAGU INDIKATIF (Rp)	LOKASI	SUMBER DANA	PRIORITAS			TARGET	PAGU INDIKATIF (Rp)	
											NASIONAL	DAERAH				
1	2	3	4	5	6	7	8	9	10	11	12	13	14	15	16	17
			Jumlah Laporan Hasil Pelaksanaan Penataan Pendistribusian Pendidik dan Tenaga Kependidikan Satuan Pendidikan Dasar, PAUD, dan Pendidikan Nonformal/Kesetaraan				1 Laporan	20.000.000,00	Semua Kota/Kab, Semua Kecamatan, Semua Kel/Desa Kab. Bengkayang, Semua Kecamatan, Semua Kel/Desa	DAU YANG DITENTUKAN PENGGUNAANNYA BIDANG PENDIDIKAN	Memperkuat pembangunan sumber daya manusia (SDM), sains, teknologi, pendidikan, kesehatan, prestasi olahraga, kesetaraan gender, serta penguatan peran perempuan, pemuda (generasi milenial dan generasi Z), dan penyandang disabilitas.	Meningkatkan Kualitas SDM, Kualitas Kehidupan Masyarakat, dan Kesetaraan Gender PENINGKATAN KUALITAS SDM YANG BERDAYASAING DAN BERINOVASI	-		22.000.000,00	DINAS PENDIDIKAN DAN KEBUDAYAAN
5.	**1.01.05**	**PROGRAM PENGENDALIAN PERIZINAN PENDIDIKAN**	***PERSENTASE USULAN IZIN SATUAN PENDIDIKAN YANG DITERBITKAN/DIPERBARUI***	**-**			**undefined undefined**	**33.750.000,00**						**-**	**37.125.000,00**	
	1.01.05.2.01	Penerbitan Izin Pendidikan Dasar yang Diselenggarakan oleh Masyarakat	-	-			-	12.250.000,00			Memperkuat pembangunan sumber daya manusia (SDM), sains, teknologi, pendidikan, kesehatan, prestasi olahraga, kesetaraan gender, serta penguatan peran perempuan, pemuda (generasi milenial dan generasi Z), dan penyandang disabilitas.	Meningkatkan Kualitas SDM, Kualitas Kehidupan Masyarakat, dan Kesetaraan Gender PENINGKATAN KUALITAS SDM YANG BERDAYASAING DAN BERINOVASI	-	-	13.475.000,00	DINAS PENDIDIKAN DAN KEBUDAYAAN
	1.01.05.2.01.0001	Penilaian Kelayakan Usul Perizinan Pendidikan Dasar yang Diselenggarakan oleh Masyarakat														

NO	KODE	URUSAN / BIDANG URUSAN / PROGRAM / KEGIATAN / SUB KEGIATAN	INDIKATOR PROGRAM / KEGIATAN / SUB KEGIATAN	TARGET AKHIR PERIODE RENSTRA OPD	REALISASI CAPAIAN RENJA OPD TAHUN 2024	PRAKIRAAN CAPAIAN TARGET RENJA OPD TAHUN 2025	CAPAIAN KINERJA DAN KERANGKA PENDANAAN						KELOMPOK SASARAN	PRAKIRAAN MAJU RENCANA TAHUN 2027		PERANGKAT DAERAH PENANGGUNG JAWAB
							TARGET 2026	PAGU INDIKATIF (Rp)	LOKASI	SUMBER DANA	PRIORITAS			TARGET	PAGU INDIKATIF (Rp)	
											NASIONAL	DAERAH				
1	2	3	4	5	6	7	8	9	10	11	12	13	14	15	16	17
			Jumlah Dokumen Hasil Penilaian Kelayakan Usul Perizinan Pendidikan Dasar yang Diselenggarakan oleh Masyarakat				1 Dokumen	5.000.000,00	Semua Kota/Kab, Semua Kecamatan, Semua Kel/Desa Kab. Bengkayang, Semua Kecamatan, Semua Kel/Desa	DAU YANG DITENTUKAN PENGGUNAANNYA BIDANG PENDIDIKAN	Memperkuat pembangunan sumber daya manusia (SDM), sains, teknologi, pendidikan, kesehatan, prestasi olahraga, kesetaraan gender, serta penguatan peran perempuan, pemuda (generasi milenial dan generasi Z), dan penyandang disabilitas.	Meningkatkan Kualitas SDM, Kualitas Kehidupan Masyarakat, dan Kesetaraan Gender PENINGKATAN KUALITAS SDM YANG BERDAYASAING DAN BERINOVASI	-		5.500.000,00	DINAS PENDIDIKAN DAN KEBUDAYAAN
	1.01.05.2.01.0002	Pengendalian dan Pengawasan Perizinan Pendidikan Dasar yang Diselenggarakan oleh Masyarakat														
			Jumlah Dokumen Hasil pelaksanaan Pengendalian dan Pengawasan Perizinan Pendidikan Dasar yang Diselenggarakan oleh Masyarakat				1 Dokumen	7.250.000,00	Semua Kota/Kab, Semua Kecamatan, Semua Kel/Desa Kab. Bengkayang, Semua Kecamatan, Semua Kel/Desa	DAU YANG DITENTUKAN PENGGUNAANNYA BIDANG PENDIDIKAN	Memperkuat pembangunan sumber daya manusia (SDM), sains, teknologi, pendidikan, kesehatan, prestasi olahraga, kesetaraan gender, serta penguatan peran perempuan, pemuda (generasi milenial dan generasi Z), dan penyandang disabilitas.	Meningkatkan Kualitas SDM, Kualitas Kehidupan Masyarakat, dan Kesetaraan Gender PENINGKATAN KUALITAS SDM YANG BERDAYASAING DAN BERINOVASI	-		7.975.000,00	DINAS PENDIDIKAN DAN KEBUDAYAAN

NO	KODE	URUSAN / BIDANG URUSAN / PROGRAM / KEGIATAN / SUB KEGIATAN	INDIKATOR PROGRAM / KEGIATAN / SUB KEGIATAN	TARGET AKHIR PERIODE RENSTRA OPD	REALISASI CAPAIAN RENJA OPD TAHUN 2024	PRAKIRAAN CAPAIAN TARGET RENJA OPD TAHUN 2025	CAPAIAN KINERJA DAN KERANGKA PENDANAAN						KELOMPOK SASARAN	PRAKIRAAN MAJU RENCANA TAHUN 2027		PERANGKAT DAERAH PENANGGUNG JAWAB
							TARGET 2026	PAGU INDIKATIF (Rp)	LOKASI	SUMBER DANA	PRIORITAS			TARGET	PAGU INDIKATIF (Rp)	
											NASIONAL	DAERAH				
1	2	3	4	5	6	7	8	9	10	11	12	13	14	15	16	17
	1.01.05.2.02	Penerbitan Izin PAUD dan Pendidikan Nonformal yang Diselenggarakan oleh Masyarakat	-	-			-	21.500.000,00			Memperkuat pembangunan sumber daya manusia (SDM), sains, teknologi, pendidikan, kesehatan, prestasi olahraga, kesetaraan gender, serta penguatan peran perempuan, pemuda (generasi milenial dan generasi Z), dan penyandang disabilitas.	Meningkatkan Kualitas SDM, Kualitas Kehidupan Masyarakat, dan Kesetaraan Gender PENINGKATAN KUALITAS SDM YANG BERDAYASAING DAN BERINOVASI	-	-	23.650.000,00	DINAS PENDIDIKAN DAN KEBUDAYAAN
	1.01.05.2.02.0001	Penilaian Kelayakan Usul Perizinan PAUD dan Pendidikan Nonformal yang Diselenggarakan oleh Masyarakat														
			Jumlah Dokumen Hasil Penilaian Kelayakan Usul Perizinan PAUD dan Pendidikan Nonformal yang Diselenggarakan oleh Masyarakat				1 Dokumen	3.750.000,00	Semua Kota/Kab, Semua Kecamatan, Semua Kel/Desa Kab. Bengkayang, Semua Kecamatan, Semua Kel/Desa	DAU YANG DITENTUKAN PENGGUNAANNYA BIDANG PENDIDIKAN	Memperkuat pembangunan sumber daya manusia (SDM), sains, teknologi, pendidikan, kesehatan, prestasi olahraga, kesetaraan gender, serta penguatan peran perempuan, pemuda (generasi milenial dan generasi Z), dan penyandang disabilitas.	Meningkatkan Kualitas SDM, Kualitas Kehidupan Masyarakat, dan Kesetaraan Gender PENINGKATAN KUALITAS SDM YANG BERDAYASAING DAN BERINOVASI	-		4.125.000,00	DINAS PENDIDIKAN DAN KEBUDAYAAN
	1.01.05.2.02.0002	Pengendalian dan Pengawasan Perizinan PAUD dan Pendidikan Nonformal yang Diselenggarakan oleh Masyarakat														

NO	KODE	URUSAN / BIDANG URUSAN / PROGRAM / KEGIATAN / SUB KEGIATAN	INDIKATOR PROGRAM / KEGIATAN / SUB KEGIATAN	TARGET AKHIR PERIODE RENSTRA OPD	REALISASI CAPAIAN RENJA OPD TAHUN 2024	PRAKIRAAN CAPAIAN TARGET RENJA OPD TAHUN 2025	CAPAIAN KINERJA DAN KERANGKA PENDANAAN						KELOMPOK SASARAN	PRAKIRAAN MAJU RENCANA TAHUN 2027		PERANGKAT DAERAH PENANGGUNG JAWAB
							TARGET 2026	PAGU INDIKATIF (Rp)	LOKASI	SUMBER DANA	PRIORITAS			TARGET	PAGU INDIKATIF (Rp)	
											NASIONAL	DAERAH				
1	2	3	4	5	6	7	8	9	10	11	12	13	14	15	16	17
			Jumlah Dokumen Hasil Pelaksanaan Pengendalian dan Pengawasan Perizinan PAUD dan Pendidikan Nonformal yang Diselenggarakan oleh Masyarakat				1 Dokumen	7.250.000,00	Semua Kota/Kab, Semua Kecamatan, Semua Kel/Desa Kab. Bengkayang, Semua Kecamatan, Semua Kel/Desa	DANA ALOKASI UMUM (DAU)	Memperkuat pembangunan sumber daya manusia (SDM), sains, teknologi, pendidikan, kesehatan, prestasi olahraga, kesetaraan gender, serta penguatan peran perempuan, pemuda (generasi milenial dan generasi Z), dan penyandang disabilitas.	Meningkatkan Kualitas SDM, Kualitas Kehidupan Masyarakat, dan Kesetaraan Gender PENINGKATAN KUALITAS SDM YANG BERDAYASAING DAN BERINOVASI	-		7.975.000,00	DINAS PENDIDIKAN DAN KEBUDAYAAN
	1.01.05.2.02.0003	Pembinaan PAUD dan Pendidikan Nonformal yang Diselenggarakan oleh Masyarakat														
			Jumlah Dokumen Hasil Pembinaan PAUD dan Pendidikan Nonformal yang Diselenggarakan oleh Masyarakat				1 Dokumen	10.500.000,00	Semua Kota/Kab, Semua Kecamatan, Semua Kel/Desa Kab. Bengkayang, Semua Kecamatan, Semua Kel/Desa	DAU YANG DITENTUKAN PENGGUNAANNYA BIDANG PENDIDIKAN	Memperkuat pembangunan sumber daya manusia (SDM), sains, teknologi, pendidikan, kesehatan, prestasi olahraga, kesetaraan gender, serta penguatan peran perempuan, pemuda (generasi milenial dan generasi Z), dan penyandang disabilitas.	Meningkatkan Kualitas SDM, Kualitas Kehidupan Masyarakat, dan Kesetaraan Gender PENINGKATAN KUALITAS SDM YANG BERDAYASAING DAN BERINOVASI	-		11.550.000,00	DINAS PENDIDIKAN DAN KEBUDAYAAN
6.	**1.01.06**	**PROGRAM PENGEMBANGAN BAHASA DAN SASTRA**	***PERSENTASE PENGEMBANGAN BAHASA DAN SASTRA***	**-**			**undefined undefined**	**64.000.000,00**						**-**	**70.400.000,00**	

NO	KODE	URUSAN / BIDANG URUSAN / PROGRAM / KEGIATAN / SUB KEGIATAN	INDIKATOR PROGRAM / KEGIATAN / SUB KEGIATAN	TARGET AKHIR PERIODE RENSTRA OPD	REALISASI CAPAIAN RENJA OPD TAHUN 2024	PRAKIRAAN CAPAIAN TARGET RENJA OPD TAHUN 2025	CAPAIAN KINERJA DAN KERANGKA PENDANAAN						KELOMPOK SASARAN	PRAKIRAAN MAJU RENCANA TAHUN 2027		PERANGKAT DAERAH PENANGGUNG JAWAB
							TARGET 2026	PAGU INDIKATIF (Rp)	LOKASI	SUMBER DANA	PRIORITAS			TARGET	PAGU INDIKATIF (Rp)	
											NASIONAL	DAERAH				
1	2	3	4	5	6	7	8	9	10	11	12	13	14	15	16	17
	1.01.06.2.01	Pembinaan, Pengembangan dan Perlindungan Bahasa dan Sastra yang Penuturannya dalam Daerah Kabupaten/Kota	-	-			-	64.000.000,00			Memperkuat penyelarasan kehidupan yang harmonis dengan lingkungan, alam, dan budaya serta peningkatan toleransi antarumat beragama untuk mencapai masyarakat yang adil dan makmur.	Meningkatkan Kualitas SDM, Kualitas Kehidupan Masyarakat, dan Kesetaraan Gender PENINGKATAN KUALITAS SDM YANG BERDAYA SAING DAN BERINOVASI	-	-	70.400.000,00	DINAS PENDIDIKAN DAN KEBUDAYAAN
	1.01.06.2.01.0002	Vitalitas, Konservasi dan Revitalisasi Bahasa dan Sastra Daerah Kabupaten/Kota														
			Jumlah Bahasa dan Sastra Daerah Kewenangan Kabupaten/Kota yang Terkaji Vitalitasnya, Terkonservasi dan Terevitalisasi				1 Bahasa	20.000.000,00	Semua Kota/Kab, Semua Kecamatan, Semua Kel/Desa Kab. Bengkayang, Semua Kecamatan, Semua Kel/Desa	DAU YANG DITENTUKAN PENGGUNAANNYA BIDANG PENDIDIKAN	Memperkuat penyelarasan kehidupan yang harmonis dengan lingkungan, alam, dan budaya serta peningkatan toleransi antarumat beragama untuk mencapai masyarakat yang adil dan makmur.	Meningkatkan Kualitas SDM, Kualitas Kehidupan Masyarakat, dan Kesetaraan Gender PENINGKATAN KUALITAS SDM YANG BERDAYA SAING DAN BERINOVASI	-		22.000.000,00	DINAS PENDIDIKAN DAN KEBUDAYAAN
	1.01.06.2.01.0004	Penghargaan Tokoh Kebahasaan dan Kesastraan Daerah Kabupaten/Kota														

NO	KODE	URUSAN / BIDANG URUSAN / PROGRAM / KEGIATAN / SUB KEGIATAN	INDIKATOR PROGRAM / KEGIATAN / SUB KEGIATAN	TARGET AKHIR PERIODE RENSTRA OPD	REALISASI CAPAIAN RENJA OPD TAHUN 2024	PRAKIRAAN CAPAIAN TARGET RENJA OPD TAHUN 2025	CAPAIAN KINERJA DAN KERANGKA PENDANAAN						KELOMPOK SASARAN	PRAKIRAAN MAJU RENCANA TAHUN 2027		PERANGKAT DAERAH PENANGGUNG JAWAB
							TARGET 2026	PAGU INDIKATIF (Rp)	LOKASI	SUMBER DANA	PRIORITAS			TARGET	PAGU INDIKATIF (Rp)	
											NASIONAL	DAERAH				
1	2	3	4	5	6	7	8	9	10	11	12	13	14	15	16	17
			Jumlah Tokoh Kebahasaan dan Kesastraan Daerah Kewenangan Kabupaten/Kota yang Mendapat Penghargaan				3 Orang	14.000.000,00	Semua Kota/Kab, Semua Kecamatan, Semua Kel/Desa Kab. Bengkayang, Semua Kecamatan, Semua Kel/Desa	DAU YANG DITENTUKAN PENGGUNAANNYA BIDANG PENDIDIKAN	Memperkuat penyelarasan kehidupan yang harmonis dengan lingkungan, alam, dan budaya serta peningkatan toleransi antarumat beragama untuk mencapai masyarakat yang adil dan makmur.	Meningkatkan Kualitas SDM, Kualitas Kehidupan Masyarakat, dan Kesetaraan Gender PENINGKATAN KUALITAS SDM YANG BERDAYASAING DAN BERINOVASI	-		15.400.000,00	DINAS PENDIDIKAN DAN KEBUDAYAAN
	1.01.06.2.01.0007	Penyusunan Modul dan Bahan Ajar Bahasa Daerah Kewenangan Kabupaten/Kota														
			Jumlah Modul dan Bahan Ajar Bahasa Daerah Kewenangan Kabupaten/Kota yang Tersusun				1 Dokumen	6.250.000,00	Semua Kota/Kab, Semua Kecamatan, Semua Kel/Desa Kab. Bengkayang, Semua Kecamatan, Semua Kel/Desa	DAU YANG DITENTUKAN PENGGUNAANNYA BIDANG PENDIDIKAN	Memperkuat penyelarasan kehidupan yang harmonis dengan lingkungan, alam, dan budaya serta peningkatan toleransi antarumat beragama untuk mencapai masyarakat yang adil dan makmur.	Meningkatkan Kualitas SDM, Kualitas Kehidupan Masyarakat, dan Kesetaraan Gender PENINGKATAN KUALITAS SDM YANG BERDAYASAING DAN BERINOVASI	-		6.875.000,00	DINAS PENDIDIKAN DAN KEBUDAYAAN
	1.01.06.2.01.0009	Penyusunan Kamus Bahasa Daerah														

NO	KODE	URUSAN / BIDANG URUSAN / PROGRAM / KEGIATAN / SUB KEGIATAN	INDIKATOR PROGRAM / KEGIATAN / SUB KEGIATAN	TARGET AKHIR PERIODE RENSTRA OPD	REALISASI CAPAIAN RENJA OPD TAHUN 2024	PRAKIRAAN CAPAIAN TARGET RENJA OPD TAHUN 2025	CAPAIAN KINERJA DAN KERANGKA PENDANAAN						KELOMPOK SASARAN	PRAKIRAAN MAJU RENCANA TAHUN 2027		PERANGKAT DAERAH PENANGGUNG JAWAB
							TARGET 2026	PAGU INDIKATIF (Rp)	LOKASI	SUMBER DANA	PRIORITAS			TARGET	PAGU INDIKATIF (Rp)	
											NASIONAL	DAERAH				
1	2	3	4	5	6	7	8	9	10	11	12	13	14	15	16	17
			Jumlah Kamus Bahasa Daerah kewenangan kabupaten/kota				1 Buku	23.750.000,00	Semua Kota/Kab, Semua Kecamatan, Semua Kel/Desa Kab. Bengkayang, Semua Kecamatan, Semua Kel/Desa	DAU YANG DITENTUKAN PENGGUNAANNYA BIDANG PENDIDIKAN	Memperkuat penyelarasan kehidupan yang harmonis dengan lingkungan, alam, dan budaya serta peningkatan toleransi antarumat beragama untuk mencapai masyarakat yang adil dan makmur.	Meningkatkan Kualitas SDM, Kualitas Kehidupan Masyarakat, dan Kesetaraan Gender PENINGKATAN KUALITAS SDM YANG BERDAYASAING DAN BERINOVASI	-		26.125.000,00	DINAS PENDIDIKAN DAN KEBUDAYAAN
	2	**URUSAN PEMERINTAHAN WAJIB YANG TIDAK BERKAITAN DENGAN PELAYANAN DASAR**						**1.333.375.000,00**							**2.247.655.000,00**	
	2.22	**URUSAN PEMERINTAHAN BIDANG KEBUDAYAAN**						**1.333.375.000,00**							**2.247.655.000,00**	
1.	**2.22.02**	**PROGRAM PENGEMBANGAN KEBUDAYAAN**	***TINGKAT PARTISIPASI MASYARAKAT TERHADAP PENGEMBANGAN KEBUDAYAAN***	**-**			**undefined undefined**	**713.000.000,00**						**-**	**1.219.375.000,00**	
	2.22.02.2.01	Pengelolaan Kebudayaan yang Masyarakat Pelakunya dalam Daerah Kabupaten/Kota	-	-			-	254.250.000,00			Melanjutkan pengembangan infrastruktur dan meningkatkan lapangan kerja yang berkualitas, mendorong kewirausahaan, mengembangkan industri kreatif serta mengembangkan agromaritim industri di sentra produksi melalui peran aktif koperasi.	Meningkatkan Kualitas SDM, Kualitas Kehidupan Masyarakat, dan Kesetaraan Gender PENINGKATAN KUALITAS SDM YANG BERDAYASAING DAN BERINOVASI	-	-	592.475.000,00	DINAS PENDIDIKAN DAN KEBUDAYAAN
	2.22.02.2.01.0001	Pelindungan, Pengembangan, Pemanfaatan Objek Pemajuan Kebudayaan														

NO	KODE	URUSAN / BIDANG URUSAN / PROGRAM / KEGIATAN / SUB KEGIATAN	INDIKATOR PROGRAM / KEGIATAN / SUB KEGIATAN	TARGET AKHIR PERIODE RENSTRA OPD	REALISASI CAPAIAN RENJA OPD TAHUN 2024	PRAKIRAAN CAPAIAN TARGET RENJA OPD TAHUN 2025	CAPAIAN KINERJA DAN KERANGKA PENDANAAN						KELOMPOK SASARAN	PRAKIRAAN MAJU RENCANA TAHUN 2027		PERANGKAT DAERAH PENANGGUNG JAWAB
							TARGET 2026	PAGU INDIKATIF (Rp)	LOKASI	SUMBER DANA	PRIORITAS			TARGET	PAGU INDIKATIF (Rp)	
											NASIONAL	DAERAH				
1	2	3	4	5	6	7	8	9	10	11	12	13	14	15	16	17
			Jumlah Objek Pemajuan Kebudayaan yang Dilakukan Pelindungan, Pengembangan, Pemanfaatan				2 Objek	95.000.000,00	Semua Kota/Kab, Semua Kecamatan, Semua Kel/Desa Kab. Bengkayang, Semua Kecamatan, Semua Kel/Desa	DAU YANG DITENTUKAN PENGGUNAANNYA BIDANG PENDIDIKAN	Melanjutkan pengembangan infrastruktur dan meningkatkan lapangan kerja yang berkualitas, mendorong kewirausahaan, mengembangkan industri kreatif serta mengembangkan agromaritim industri di sentra produksi melalui peran aktif koperasi.	Meningkatkan Kualitas SDM, Kualitas Kehidupan Masyarakat, dan Kesetaraan Gender PENINGKATAN KUALITAS SDM YANG BERDAYASAING DAN BERINOVASI	-		104.500.000,00	DINAS PENDIDIKAN DAN KEBUDAYAAN
	2.22.02.2.01.0002	Pembinaan Sumber Daya Manusia, Lembaga, dan Pranata Kebudayaan														
			Jumlah Peserta Pembinaan Sumber Daya Manusia, Lembaga, dan Pranata Kebudayaan				15 Orang	19.250.000,00	Semua Kota/Kab, Semua Kecamatan, Semua Kel/Desa Kab. Bengkayang, Semua Kecamatan, Semua Kel/Desa	DAU YANG DITENTUKAN PENGGUNAANNYA BIDANG PENDIDIKAN	Melanjutkan pengembangan infrastruktur dan meningkatkan lapangan kerja yang berkualitas, mendorong kewirausahaan, mengembangkan industri kreatif serta mengembangkan agromaritim industri di sentra produksi melalui peran aktif koperasi.	Meningkatkan Kualitas SDM, Kualitas Kehidupan Masyarakat, dan Kesetaraan Gender PENINGKATAN KUALITAS SDM YANG BERDAYASAING DAN BERINOVASI	-		43.175.000,00	DINAS PENDIDIKAN DAN KEBUDAYAAN
	2.22.02.2.01.0003	Penyusunan, Pemutakhiran, Penetapan Pokok Pikiran Kebudayaan Daerah (PPKD) Kabupaten/Kota														

NO	KODE	URUSAN / BIDANG URUSAN / PROGRAM / KEGIATAN / SUB KEGIATAN	INDIKATOR PROGRAM / KEGIATAN / SUB KEGIATAN	TARGET AKHIR PERIODE RENSTRA OPD	REALISASI CAPAIAN RENJA OPD TAHUN 2024	PRAKIRAAN CAPAIAN TARGET RENJA OPD TAHUN 2025	CAPAIAN KINERJA DAN KERANGKA PENDANAAN						KELOMPOK SASARAN	PRAKIRAAN MAJU RENCANA TAHUN 2027		PERANGKAT DAERAH PENANGGUNG JAWAB
							TARGET 2026	PAGU INDIKATIF (Rp)	LOKASI	SUMBER DANA	PRIORITAS			TARGET	PAGU INDIKATIF (Rp)	
											NASIONAL	DAERAH				
1	2	3	4	5	6	7	8	9	10	11	12	13	14	15	16	17
			Jumlah PPKD Kabupaten/Kota yang Disusun, Dimutakhirkan dan Ditetapkan				1 Dokumen	140.000.000,00	Semua Kota/Kab, Semua Kecamatan, Semua Kel/Desa Kab. Bengkayang, Semua Kecamatan, Semua Kel/Desa	DAU YANG DITENTUKAN PENGGUNAANNYA BIDANG PENDIDIKAN	Melanjutkan pengembangan infrastruktur dan meningkatkan lapangan kerja yang berkualitas, mendorong kewirausahaan, mengembangkan industri kreatif serta mengembangkan agromaritim industri di sentra produksi melalui peran aktif koperasi.	Meningkatkan Kualitas SDM, Kualitas Kehidupan Masyarakat, dan Kesetaraan Gender PENINGKATAN KUALITAS SDM YANG BERDAYASAING DAN BERINOVASI	-		244.800.000,00	DINAS PENDIDIKAN DAN KEBUDAYAAN
	2.22.02.2.01.0004	Pembinaan Sumber Daya Manusia Kebudayaan														
			Jumlah Sumber Daya Manusia Kebudayaan yang Dibina				1 Orang	0,00	Kab. Bengkayang, Semua Kecamatan, Semua Kel/Desa	DANA ALOKASI UMUM (DAU)	Melanjutkan pengembangan infrastruktur dan meningkatkan lapangan kerja yang berkualitas, mendorong kewirausahaan, mengembangkan industri kreatif serta mengembangkan agromaritim industri di sentra produksi melalui peran aktif koperasi.	Meningkatkan Kualitas SDM, Kualitas Kehidupan Masyarakat, dan Kesetaraan Gender PENINGKATAN KUALITAS SDM YANG BERDAYASAING DAN BERINOVASI	-		100.000.000,00	DINAS PENDIDIKAN DAN KEBUDAYAAN
	2.22.02.2.01.0005	Pembinaan Lembaga dan Pranata Kebudayaan														

NO	KODE	URUSAN / BIDANG URUSAN / PROGRAM / KEGIATAN / SUB KEGIATAN	INDIKATOR PROGRAM / KEGIATAN / SUB KEGIATAN	TARGET AKHIR PERIODE RENSTRA OPD	REALISASI CAPAIAN RENJA OPD TAHUN 2024	PRAKIRAAN CAPAIAN TARGET RENJA OPD TAHUN 2025	CAPAIAN KINERJA DAN KERANGKA PENDANAAN						KELOMPOK SASARAN	PRAKIRAAN MAJU RENCANA TAHUN 2027		PERANGKAT DAERAH PENANGGUNG JAWAB
							TARGET 2026	PAGU INDIKATIF (Rp)	LOKASI	SUMBER DANA	PRIORITAS			TARGET	PAGU INDIKATIF (Rp)	
											NASIONAL	DAERAH				
1	2	3	4	5	6	7	8	9	10	11	12	13	14	15	16	17
			Jumlah Lembaga dan Pranata Kebudayaan yang Dibina				1 Lembaga	0,00	Kab. Bengkayang, Semua Kecamatan, Semua Kel/Desa	DANA ALOKASI UMUM (DAU)	Melanjutkan pengembangan infrastruktur dan meningkatkan lapangan kerja yang berkualitas, mendorong kewirausahaan, mengembangkan industri kreatif serta mengembangkan agromaritim industri di sentra produksi melalui peran aktif koperasi.	Meningkatkan Kualitas SDM, Kualitas Kehidupan Masyarakat, dan Kesetaraan Gender PENINGKATAN KUALITAS SDM YANG BERDAYASAING DAN BERINOVASI	-		100.000.000,00	DINAS PENDIDIKAN DAN KEBUDAYAAN
	2.22.02.2.02	Pelestarian Kesenian Tradisional yang Masyarakat Pelakunya dalam Daerah Kabupaten/Kota	-	-			-	70.250.000,00			Memperkuat penyelarasan kehidupan yang harmonis dengan lingkungan, alam, dan budaya serta peningkatan toleransi antarumat beragama untuk mencapai masyarakat yang adil dan makmur.	Meningkatkan Kualitas SDM, Kualitas Kehidupan Masyarakat, dan Kesetaraan Gender PENINGKATAN KUALITAS SDM YANG BERDAYASAING DAN BERINOVASI	-	-	174.250.000,00	DINAS PENDIDIKAN DAN KEBUDAYAAN
	2.22.02.2.02.0001	Pelindungan, Pengembangan, Pemanfaatan Objek Pemajuan Tradisi Budaya														

NO	KODE	URUSAN / BIDANG URUSAN / PROGRAM / KEGIATAN / SUB KEGIATAN	INDIKATOR PROGRAM / KEGIATAN / SUB KEGIATAN	TARGET AKHIR PERIODE RENSTRA OPD	REALISASI CAPAIAN RENJA OPD TAHUN 2024	PRAKIRAAN CAPAIAN TARGET RENJA OPD TAHUN 2025	CAPAIAN KINERJA DAN KERANGKA PENDANAAN						KELOMPOK SASARAN	PRAKIRAAN MAJU RENCANA TAHUN 2027		PERANGKAT DAERAH PENANGGUNG JAWAB
							TARGET 2026	PAGU INDIKATIF (Rp)	LOKASI	SUMBER DANA	PRIORITAS			TARGET	PAGU INDIKATIF (Rp)	
											NASIONAL	DAERAH				
1	2	3	4	5	6	7	8	9	10	11	12	13	14	15	16	17
			Jumlah Objek Pemajuan Tradisi Budaya yang Dilakukan Pelindungan, Pengembangan dan Pemanfaatan				8 Objek	21.000.000,00	Semua Kota/Kab, Semua Kecamatan, Semua Kel/Desa Kab. Bengkayang, Semua Kecamatan, Semua Kel/Desa	DAU YANG DITENTUKAN PENGGUNAANNYA BIDANG PENDIDIKAN	Memperkuat penyelarasan kehidupan yang harmonis dengan lingkungan, alam, dan budaya serta peningkatan toleransi antarumat beragama untuk mencapai masyarakat yang adil dan makmur.	Meningkatkan Kualitas SDM, Kualitas Kehidupan Masyarakat, dan Kesetaraan Gender PENINGKATAN KUALITAS SDM YANG BERDAYASAING DAN BERINOVASI	-		45.100.000,00	DINAS PENDIDIKAN DAN KEBUDAYAAN
	2.22.02.2.02.0002	Pembinaan Sumber Daya Manusia, Lembaga, dan Pranata Tradisional														
			Jumlah Laporan Pembinaan Sumber Daya Manusia, Lembaga, dan Pranata Tradisional				1 Laporan	16.500.000,00	Semua Kota/Kab, Semua Kecamatan, Semua Kel/Desa Kab. Bengkayang, Semua Kecamatan, Semua Kel/Desa	DAU YANG DITENTUKAN PENGGUNAANNYA BIDANG PENDIDIKAN	Memperkuat penyelarasan kehidupan yang harmonis dengan lingkungan, alam, dan budaya serta peningkatan toleransi antarumat beragama untuk mencapai masyarakat yang adil dan makmur.	Meningkatkan Kualitas SDM, Kualitas Kehidupan Masyarakat, dan Kesetaraan Gender PENINGKATAN KUALITAS SDM YANG BERDAYASAING DAN BERINOVASI	-		29.150.000,00	DINAS PENDIDIKAN DAN KEBUDAYAAN
	2.22.02.2.02.0003	Pemberian Penghargaan kepada Pihak yang Berprestasi atau Berkontribusi Luar Biasa Sesuai dengan Prestasi dan Kontribusinya dalam Pemajuan Kebudayaan														

NO	KODE	URUSAN / BIDANG URUSAN / PROGRAM / KEGIATAN / SUB KEGIATAN	INDIKATOR PROGRAM / KEGIATAN / SUB KEGIATAN	TARGET AKHIR PERIODE RENSTRA OPD	REALISASI CAPAIAN RENJA OPD TAHUN 2024	PRAKIRAAN CAPAIAN TARGET RENJA OPD TAHUN 2025	CAPAIAN KINERJA DAN KERANGKA PENDANAAN						KELOMPOK SASARAN	PRAKIRAAN MAJU RENCANA TAHUN 2027		PERANGKAT DAERAH PENANGGUNG JAWAB
							TARGET 2026	PAGU INDIKATIF (Rp)	LOKASI	SUMBER DANA	PRIORITAS			TARGET	PAGU INDIKATIF (Rp)	
											NASIONAL	DAERAH				
1	2	3	4	5	6	7	8	9	10	11	12	13	14	15	16	17
			Jumlah Orang/Lembaga yang Diberi Penghargaan untuk Mereka yang Berjasa dalam Pemajuan Kebudayaan				3 Sertifikat	32.750.000,00	Semua Kota/Kab, Semua Kecamatan, Semua Kel/Desa Kab. Bengkayang, Semua Kecamatan, Semua Kel/Desa	DAU YANG DITENTUKAN PENGGUNAANNYA BIDANG PENDIDIKAN	Memperkuat penyelarasan kehidupan yang harmonis dengan lingkungan, alam, dan budaya serta peningkatan toleransi antarumat beragama untuk mencapai masyarakat yang adil dan makmur.	Meningkatkan Kualitas SDM, Kualitas Kehidupan Masyarakat, dan Kesetaraan Gender PENINGKATAN KUALITAS SDM YANG BERDAYASAING DAN BERINOVASI	-		100.000.000,00	DINAS PENDIDIKAN DAN KEBUDAYAAN
	2.22.02.2.03	Pembinaan Lembaga Adat yang Penganutnya dalam Daerah Kabupaten/Kota	-	-			-	388.500.000,00			Memperkuat penyelarasan kehidupan yang harmonis dengan lingkungan, alam, dan budaya serta peningkatan toleransi antarumat beragama untuk mencapai masyarakat yang adil dan makmur.	Meningkatkan Kualitas SDM, Kualitas Kehidupan Masyarakat, dan Kesetaraan Gender PENINGKATAN KUALITAS SDM YANG BERDAYASAING DAN BERINOVASI	-	-	452.650.000,00	DINAS PENDIDIKAN DAN KEBUDAYAAN
	2.22.02.2.03.0001	Pelindungan, Pengembangan, Pemanfaatan Objek Pemajuan Lembaga Adat														

NO	KODE	URUSAN / BIDANG URUSAN / PROGRAM / KEGIATAN / SUB KEGIATAN	INDIKATOR PROGRAM / KEGIATAN / SUB KEGIATAN	TARGET AKHIR PERIODE RENSTRA OPD	REALISASI CAPAIAN RENJA OPD TAHUN 2024	PRAKIRAAN CAPAIAN TARGET RENJA OPD TAHUN 2025	CAPAIAN KINERJA DAN KERANGKA PENDANAAN						KELOMPOK SASARAN	PRAKIRAAN MAJU RENCANA TAHUN 2027		PERANGKAT DAERAH PENANGGUNG JAWAB
							TARGET 2026	PAGU INDIKATIF (Rp)	LOKASI	SUMBER DANA	PRIORITAS			TARGET	PAGU INDIKATIF (Rp)	
											NASIONAL	DAERAH				
1	2	3	4	5	6	7	8	9	10	11	12	13	14	15	16	17
			Jumlah Objek Pemajuan Lembaga Adat yang Telah Dilakukan Pelindungan, Pengembangan dan Pemanfaatan				2 Objek	50.000.000,00	Semua Kota/Kab, Semua Kecamatan, Semua Kel/Desa Kab. Bengkayang, Semua Kecamatan, Semua Kel/Desa	DAU YANG DITENTUKAN PENGGUNAANNYA BIDANG PENDIDIKAN	Memperkuat penyelarasan kehidupan yang harmonis dengan lingkungan, alam, dan budaya serta peningkatan toleransi antarumat beragama untuk mencapai masyarakat yang adil dan makmur.	Meningkatkan Kualitas SDM, Kualitas Kehidupan Masyarakat, dan Kesetaraan Gender PENINGKATAN KUALITAS SDM YANG BERDAYASAING DAN BERINOVASI	-		80.300.000,00	DINAS PENDIDIKAN DAN KEBUDAYAAN
	2.22.02.2.03.0002	Pembinaan Sumber Daya Manusia, Lembaga, dan Pranata Adat														
			Jumlah Sumber Daya Manusia, Lembaga, dan Pranata Adat yang Dibina				30 Orang	34.500.000,00	Semua Kota/Kab, Semua Kecamatan, Semua Kel/Desa Kab. Bengkayang, Semua Kecamatan, Semua Kel/Desa	DAU YANG DITENTUKAN PENGGUNAANNYA BIDANG PENDIDIKAN	Memperkuat penyelarasan kehidupan yang harmonis dengan lingkungan, alam, dan budaya serta peningkatan toleransi antarumat beragama untuk mencapai masyarakat yang adil dan makmur.	Meningkatkan Kualitas SDM, Kualitas Kehidupan Masyarakat, dan Kesetaraan Gender PENINGKATAN KUALITAS SDM YANG BERDAYASAING DAN BERINOVASI	-		37.950.000,00	DINAS PENDIDIKAN DAN KEBUDAYAAN
	2.22.02.2.03.0003	Penyediaan Sarana dan Prasarana Pembinaan Lembaga Adat														

NO	KODE	URUSAN / BIDANG URUSAN / PROGRAM / KEGIATAN / SUB KEGIATAN	INDIKATOR PROGRAM / KEGIATAN / SUB KEGIATAN	TARGET AKHIR PERIODE RENSTRA OPD	REALISASI CAPAIAN RENJA OPD TAHUN 2024	PRAKIRAAN CAPAIAN TARGET RENJA OPD TAHUN 2025	CAPAIAN KINERJA DAN KERANGKA PENDANAAN						KELOMPOK SASARAN	PRAKIRAAN MAJU RENCANA TAHUN 2027		PERANGKAT DAERAH PENANGGUNG JAWAB
							TARGET 2026	PAGU INDIKATIF (Rp)	LOKASI	SUMBER DANA	PRIORITAS			TARGET	PAGU INDIKATIF (Rp)	
											NASIONAL	DAERAH				
1	2	3	4	5	6	7	8	9	10	11	12	13	14	15	16	17
			Jumlah Sarana dan Prasarana Lembaga Adat yang Disediakan/Difasilitasi				4 Unit	304.000.000,00	Semua Kota/Kab, Semua Kecamatan, Semua Kel/Desa Kab. Bengkayang, Semua Kecamatan, Semua Kel/Desa	DAU YANG DITENTUKAN PENGGUNAANNYA BIDANG PENDIDIKAN	Memperkuat penyelarasan kehidupan yang harmonis dengan lingkungan, alam, dan budaya serta peningkatan toleransi antarumat beragama untuk mencapai masyarakat yang adil dan makmur.	Meningkatkan Kualitas SDM, Kualitas Kehidupan Masyarakat, dan Kesetaraan Gender PENINGKATAN KUALITAS SDM YANG BERDAYASAING DAN BERINOVASI	-		334.400.000,00	DINAS PENDIDIKAN DAN KEBUDAYAAN
2.	**2.22.03**	**PROGRAM PENGEMBANGAN KESENIAN TRADISIONAL**	***PERSENTASE KESENIAN TRADISIONAL YANG DILESTARIKAN DAN DIKEMBANGKAN***	**-**			**undefined undefined**	**51.250.000,00**						**-**	**122.375.000,00**	
	2.22.03.2.01	Pembinaan Kesenian yang Masyarakat Pelakunya dalam Daerah Kabupaten/Kota	-	-			-	51.250.000,00			Melanjutkan pengembangan infrastruktur dan meningkatkan lapangan kerja yang berkualitas, mendorong kewirausahaan, mengembangkan industri kreatif serta mengembangkan agromaritim industri di sentra produksi melalui peran aktif koperasi.	Meningkatkan Kualitas SDM, Kualitas Kehidupan Masyarakat, dan Kesetaraan Gender PENINGKATAN KUALITAS SDM YANG BERDAYASAING DAN BERINOVASI	-	-	122.375.000,00	DINAS PENDIDIKAN DAN KEBUDAYAAN
	2.22.03.2.01.0001	Peningkatan Pendidikan dan Pelatihan Sumber Daya Manusia Kesenian Tradisional														

NO	KODE	URUSAN / BIDANG URUSAN / PROGRAM / KEGIATAN / SUB KEGIATAN	INDIKATOR PROGRAM / KEGIATAN / SUB KEGIATAN	TARGET AKHIR PERIODE RENSTRA OPD	REALISASI CAPAIAN RENJA OPD TAHUN 2024	PRAKIRAAN CAPAIAN TARGET RENJA OPD TAHUN 2025	CAPAIAN KINERJA DAN KERANGKA PENDANAAN						KELOMPOK SASARAN	PRAKIRAAN MAJU RENCANA TAHUN 2027		PERANGKAT DAERAH PENANGGUNG JAWAB
							TARGET 2026	PAGU INDIKATIF (Rp)	LOKASI	SUMBER DANA	PRIORITAS			TARGET	PAGU INDIKATIF (Rp)	
											NASIONAL	DAERAH				
1	2	3	4	5	6	7	8	9	10	11	12	13	14	15	16	17
			Jumlah Sumber Daya Manusia Kesenian Tradisional yang Mendapat Pendidikan dan Pelatihan (Ditingkatkan Kompetensinya)				20 Orang	26.500.000,00	Semua Kota/Kab, Semua Kecamatan, Semua Kel/Desa Kab. Bengkayang, Semua Kecamatan, Semua Kel/Desa	DAU YANG DITENTUKAN PENGGUNAANNYA BIDANG PENDIDIKAN	Melanjutkan pengembangan infrastruktur dan meningkatkan lapangan kerja yang berkualitas, mendorong kewirausahaan, mengembangkan industri kreatif serta mengembangkan agromaritim industri di sentra produksi melalui peran aktif koperasi.	Meningkatkan Kualitas SDM, Kualitas Kehidupan Masyarakat, dan Kesetaraan Gender PENINGKATAN KUALITAS SDM YANG BERDAYASAING DAN BERINOVASI	-		62.150.000,00	DINAS PENDIDIKAN DAN KEBUDAYAAN
	2.22.03.2.01.0002	Standardisasi dan Sertifikasi Sumber Daya Manusia Kesenian Tradisional Sesuai dengan Kebutuhan dan Tuntutan														
			Jumlah Sumber Daya Manusia Kesenian Tradisonal yang Mengikuti Proses Standarisasi				5 Sertifikat	10.000.000,00	Semua Kota/Kab, Semua Kecamatan, Semua Kel/Desa Kab. Bengkayang, Semua Kecamatan, Semua Kel/Desa	DAU YANG DITENTUKAN PENGGUNAANNYA BIDANG PENDIDIKAN	Melanjutkan pengembangan infrastruktur dan meningkatkan lapangan kerja yang berkualitas, mendorong kewirausahaan, mengembangkan industri kreatif serta mengembangkan agromaritim industri di sentra produksi melalui peran aktif koperasi.	Meningkatkan Kualitas SDM, Kualitas Kehidupan Masyarakat, dan Kesetaraan Gender PENINGKATAN KUALITAS SDM YANG BERDAYASAING DAN BERINOVASI	-		22.000.000,00	DINAS PENDIDIKAN DAN KEBUDAYAAN
	2.22.03.2.01.0003	Peningkatan Kapasitas Tata Kelola Lembaga Kesenian Tradisional														

NO	KODE	URUSAN / BIDANG URUSAN / PROGRAM / KEGIATAN / SUB KEGIATAN	INDIKATOR PROGRAM / KEGIATAN / SUB KEGIATAN	TARGET AKHIR PERIODE RENSTRA OPD	REALISASI CAPAIAN RENJA OPD TAHUN 2024	PRAKIRAAN CAPAIAN TARGET RENJA OPD TAHUN 2025	CAPAIAN KINERJA DAN KERANGKA PENDANAAN						KELOMPOK SASARAN	PRAKIRAAN MAJU RENCANA TAHUN 2027		PERANGKAT DAERAH PENANGGUNG JAWAB
							TARGET 2026	PAGU INDIKATIF (Rp)	LOKASI	SUMBER DANA	PRIORITAS			TARGET	PAGU INDIKATIF (Rp)	
											NASIONAL	DAERAH				
1	2	3	4	5	6	7	8	9	10	11	12	13	14	15	16	17
			Jumlah Lembaga Kesenian Tradisional yang Ditingkatkan Kapasitasnya				10 Lembaga	14.750.000,00	Semua Kota/Kab, Semua Kecamatan, Semua Kel/Desa Kab. Bengkayang, Semua Kecamatan, Semua Kel/Desa	DAU YANG DITENTUKAN PENGGUNAANNYA BIDANG PENDIDIKAN	Melanjutkan pengembangan infrastruktur dan meningkatkan lapangan kerja yang berkualitas, mendorong kewirausahaan, mengembangkan industri kreatif serta mengembangkan agromaritim industri di sentra produksi melalui peran aktif koperasi.	Meningkatkan Kualitas SDM, Kualitas Kehidupan Masyarakat, dan Kesetaraan Gender PENINGKATAN KUALITAS SDM YANG BERDAYASAING DAN BERINOVASI	-		38.225.000,00	DINAS PENDIDIKAN DAN KEBUDAYAAN
3.	**2.22.04**	**PROGRAM PEMBINAAN SEJARAH**	**-**	**-**			**-**	**47.500.000,00**						**-**	**96.250.000,00**	
	2.22.04.2.01	Pembinaan Sejarah Lokal dalam 1 (Satu) Daerah Kabupaten/Kota	-	-			-	47.500.000,00			Melanjutkan pengembangan infrastruktur dan meningkatkan lapangan kerja yang berkualitas, mendorong kewirausahaan, mengembangkan industri kreatif serta mengembangkan agromaritim industri di sentra produksi melalui peran aktif koperasi.	Meningkatkan Kualitas SDM, Kualitas Kehidupan Masyarakat, dan Kesetaraan Gender PENINGKATAN KUALITAS SDM YANG BERDAYASAING DAN BERINOVASI	-	-	96.250.000,00	DINAS PENDIDIKAN DAN KEBUDAYAAN
	2.22.04.2.01.0001	Pemberdayaan Sumber Daya Manusia dan Lembaga Sejarah Lokal Kabupaten/Kota														

NO	KODE	URUSAN / BIDANG URUSAN / PROGRAM / KEGIATAN / SUB KEGIATAN	INDIKATOR PROGRAM / KEGIATAN / SUB KEGIATAN	TARGET AKHIR PERIODE RENSTRA OPD	REALISASI CAPAIAN RENJA OPD TAHUN 2024	PRAKIRAAN CAPAIAN TARGET RENJA OPD TAHUN 2025	CAPAIAN KINERJA DAN KERANGKA PENDANAAN						KELOMPOK SASARAN	PRAKIRAAN MAJU RENCANA TAHUN 2027		PERANGKAT DAERAH PENANGGUNG JAWAB
							TARGET 2026	PAGU INDIKATIF (Rp)	LOKASI	SUMBER DANA	PRIORITAS			TARGET	PAGU INDIKATIF (Rp)	
											NASIONAL	DAERAH				
1	2	3	4	5	6	7	8	9	10	11	12	13	14	15	16	17
			Jumlah Sumber Daya Manusia dan Lembaga Sejarah Lokal Provinsi yang Diberdayakan				10 Orang	19.750.000,00	Semua Kota/Kab, Semua Kecamatan, Semua Kel/Desa Kab. Bengkayang, Semua Kecamatan, Semua Kel/Desa	DAU YANG DITENTUKAN PENGGUNAANNYA BIDANG PENDIDIKAN	Melanjutkan pengembangan infrastruktur dan meningkatkan lapangan kerja yang berkualitas, mendorong kewirausahaan, mengembangkan industri kreatif serta mengembangkan agromaritim industri di sentra produksi melalui peran aktif koperasi.	Meningkatkan Kualitas SDM, Kualitas Kehidupan Masyarakat, dan Kesetaraan Gender PENINGKATAN KUALITAS SDM YANG BERDAYASAING DAN BERINOVASI	-		43.725.000,00	DINAS PENDIDIKAN DAN KEBUDAYAAN
	2.22.04.2.01.0002	Penyediaan Sarana dan Prasarana Pembinaan Sejarah														
			Jumlah Sarana dan Prasarana Pembinaan Sejarah				1 Unit	21.500.000,00	Semua Kota/Kab, Semua Kecamatan, Semua Kel/Desa Kab. Bengkayang, Semua Kecamatan, Semua Kel/Desa	DAU YANG DITENTUKAN PENGGUNAANNYA BIDANG PENDIDIKAN	Melanjutkan pengembangan infrastruktur dan meningkatkan lapangan kerja yang berkualitas, mendorong kewirausahaan, mengembangkan industri kreatif serta mengembangkan agromaritim industri di sentra produksi melalui peran aktif koperasi.	Meningkatkan Kualitas SDM, Kualitas Kehidupan Masyarakat, dan Kesetaraan Gender PENINGKATAN KUALITAS SDM YANG BERDAYASAING DAN BERINOVASI	-		34.650.000,00	DINAS PENDIDIKAN DAN KEBUDAYAAN
	2.22.04.2.01.0003	Peningkatan Akses Masyarakat Terhadap Data dan Informasi Sejarah														

NO	KODE	URUSAN / BIDANG URUSAN / PROGRAM / KEGIATAN / SUB KEGIATAN	INDIKATOR PROGRAM / KEGIATAN / SUB KEGIATAN	TARGET AKHIR PERIODE RENSTRA OPD	REALISASI CAPAIAN RENJA OPD TAHUN 2024	PRAKIRAAN CAPAIAN TARGET RENJA OPD TAHUN 2025	CAPAIAN KINERJA DAN KERANGKA PENDANAAN						KELOMPOK SASARAN	PRAKIRAAN MAJU RENCANA TAHUN 2027		PERANGKAT DAERAH PENANGGUNG JAWAB
							TARGET 2026	PAGU INDIKATIF (Rp)	LOKASI	SUMBER DANA	PRIORITAS			TARGET	PAGU INDIKATIF (Rp)	
											NASIONAL	DAERAH				
1	2	3	4	5	6	7	8	9	10	11	12	13	14	15	16	17
			Jumlah Dokumen Data dan Informasi Sejarah yang Dapat Diakses Masyarakat				1 Dokumen	6.250.000,00	Semua Kota/Kab, Semua Kecamatan, Semua Kel/Desa Kab. Bengkayang, Semua Kecamatan, Semua Kel/Desa	DAU YANG DITENTUKAN PENGGUNAANNYA BIDANG PENDIDIKAN	Melanjutkan pengembangan infrastruktur dan meningkatkan lapangan kerja yang berkualitas, mendorong kewirausahaan, mengembangkan industri kreatif serta mengembangkan agromaritim industri di sentra produksi melalui peran aktif koperasi.	Meningkatkan Kualitas SDM, Kualitas Kehidupan Masyarakat, dan Kesetaraan Gender PENINGKATAN KUALITAS SDM YANG BERDAYASAING DAN BERINOVASI	-		17.875.000,00	DINAS PENDIDIKAN DAN KEBUDAYAAN
4.	**2.22.05**	**PROGRAM PELESTARIAN DAN PENGELOLAAN CAGAR BUDAYA**	***PERSENTASE WARISAN BUDAYA YANG DILESTARIKAN***	**-**			**undefined undefined**	**369.125.000,00**						**-**	**641.905.000,00**	
	2.22.05.2.01	Penetapan Cagar Budaya Peringkat Kabupaten/Kota	-	-			-	40.750.000,00			Memperkuat penyelarasan kehidupan yang harmonis dengan lingkungan, alam, dan budaya serta peningkatan toleransi antarumat beragama untuk mencapai masyarakat yang adil dan makmur.	Meningkatkan Kualitas SDM, Kualitas Kehidupan Masyarakat, dan Kesetaraan Gender PENINGKATAN KUALITAS SDM YANG BERDAYASAING DAN BERINOVASI	-	-	92.400.000,00	DINAS PENDIDIKAN DAN KEBUDAYAAN
	2.22.05.2.01.0001	Pendaftaran Objek Diduga Cagar Budaya														

NO	KODE	URUSAN / BIDANG URUSAN / PROGRAM / KEGIATAN / SUB KEGIATAN	INDIKATOR PROGRAM / KEGIATAN / SUB KEGIATAN	TARGET AKHIR PERIODE RENSTRA OPD	REALISASI CAPAIAN RENJA OPD TAHUN 2024	PRAKIRAAN CAPAIAN TARGET RENJA OPD TAHUN 2025	CAPAIAN KINERJA DAN KERANGKA PENDANAAN						KELOMPOK SASARAN	PRAKIRAAN MAJU RENCANA TAHUN 2027		PERANGKAT DAERAH PENANGGUNG JAWAB
							TARGET 2026	PAGU INDIKATIF (Rp)	LOKASI	SUMBER DANA	PRIORITAS			TARGET	PAGU INDIKATIF (Rp)	
											NASIONAL	DAERAH				
1	2	3	4	5	6	7	8	9	10	11	12	13	14	15	16	17
			Jumlah Objek Diduga Cagar Budaya yang Didaftarkan				1 Objek	10.000.000,00	Semua Kota/Kab, Semua Kecamatan, Semua Kel/Desa Kab. Bengkayang, Semua Kecamatan, Semua Kel/Desa	DAU YANG DITENTUKAN PENGGUNAANNYA BIDANG PENDIDIKAN	Memperkuat penyelarasan kehidupan yang harmonis dengan lingkungan, alam, dan budaya serta peningkatan toleransi antarumat beragama untuk mencapai masyarakat yang adil dan makmur.	Meningkatkan Kualitas SDM, Kualitas Kehidupan Masyarakat, dan Kesetaraan Gender PENINGKATAN KUALITAS SDM YANG BERDAYASAING DAN BERINOVASI	-		46.200.000,00	DINAS PENDIDIKAN DAN KEBUDAYAAN
	2.22.05.2.01.0002	Penetapan Cagar Budaya														
			Jumlah Objek Cagar Budaya yang Ditetapkan				3 Objek	10.000.000,00	Semua Kota/Kab, Semua Kecamatan, Semua Kel/Desa Kab. Bengkayang, Semua Kecamatan, Semua Kel/Desa	DAU YANG DITENTUKAN PENGGUNAANNYA BIDANG PENDIDIKAN	Memperkuat penyelarasan kehidupan yang harmonis dengan lingkungan, alam, dan budaya serta peningkatan toleransi antarumat beragama untuk mencapai masyarakat yang adil dan makmur.	Meningkatkan Kualitas SDM, Kualitas Kehidupan Masyarakat, dan Kesetaraan Gender PENINGKATAN KUALITAS SDM YANG BERDAYASAING DAN BERINOVASI	-		23.375.000,00	DINAS PENDIDIKAN DAN KEBUDAYAAN
	2.22.05.2.01.0003	Pengusulan Warisan Budaya Tak Benda														

NO	KODE	URUSAN / BIDANG URUSAN / PROGRAM / KEGIATAN / SUB KEGIATAN	INDIKATOR PROGRAM / KEGIATAN / SUB KEGIATAN	TARGET AKHIR PERIODE RENSTRA OPD	REALISASI CAPAIAN RENJA OPD TAHUN 2024	PRAKIRAAN CAPAIAN TARGET RENJA OPD TAHUN 2025	CAPAIAN KINERJA DAN KERANGKA PENDANAAN						KELOMPOK SASARAN	PRAKIRAAN MAJU RENCANA TAHUN 2027		PERANGKAT DAERAH PENANGGUNG JAWAB
							TARGET 2026	PAGU INDIKATIF (Rp)	LOKASI	SUMBER DANA	PRIORITAS			TARGET	PAGU INDIKATIF (Rp)	
											NASIONAL	DAERAH				
1	2	3	4	5	6	7	8	9	10	11	12	13	14	15	16	17
			Jumlah Warisan Budaya Tak Benda yang Diusulkan				3 Objek	20.750.000,00	Semua Kota/Kab, Semua Kecamatan, Semua Kel/Desa Kab. Bengkayang, Semua Kecamatan, Semua Kel/Desa	DAU YANG DITENTUKAN PENGGUNAANNYA BIDANG PENDIDIKAN	Memperkuat penyelarasan kehidupan yang harmonis dengan lingkungan, alam, dan budaya serta peningkatan toleransi antarumat beragama untuk mencapai masyarakat yang adil dan makmur.	Meningkatkan Kualitas SDM, Kualitas Kehidupan Masyarakat, dan Kesetaraan Gender PENINGKATAN KUALITAS SDM YANG BERDAYASAING DAN BERINOVASI	-		22.825.000,00	DINAS PENDIDIKAN DAN KEBUDAYAAN
	2.22.05.2.02	Pengelolaan Cagar Budaya Peringkat Kabupaten/Kota	-	-			-	308.875.000,00			Memperkuat pembangunan sumber daya manusia (SDM), sains, teknologi, pendidikan, kesehatan, prestasi olahraga, kesetaraan gender, serta penguatan peran perempuan, pemuda (generasi milenial dan generasi Z), dan penyandang disabilitas.	Meningkatkan Kualitas SDM, Kualitas Kehidupan Masyarakat, dan Kesetaraan Gender PENINGKATAN KUALITAS SDM YANG BERDAYASAING DAN BERINOVASI	-	-	501.655.000,00	DINAS PENDIDIKAN DAN KEBUDAYAAN
	2.22.05.2.02.0001	Pelindungan Cagar Budaya														

NO	KODE	URUSAN / BIDANG URUSAN / PROGRAM / KEGIATAN / SUB KEGIATAN	INDIKATOR PROGRAM / KEGIATAN / SUB KEGIATAN	TARGET AKHIR PERIODE RENSTRA OPD	REALISASI CAPAIAN RENJA OPD TAHUN 2024	PRAKIRAAN CAPAIAN TARGET RENJA OPD TAHUN 2025	CAPAIAN KINERJA DAN KERANGKA PENDANAAN						KELOMPOK SASARAN	PRAKIRAAN MAJU RENCANA TAHUN 2027		PERANGKAT DAERAH PENANGGUNG JAWAB
							TARGET 2026	PAGU INDIKATIF (Rp)	LOKASI	SUMBER DANA	PRIORITAS			TARGET	PAGU INDIKATIF (Rp)	
											NASIONAL	DAERAH				
1	2	3	4	5	6	7	8	9	10	11	12	13	14	15	16	17
			Jumlah Objek Cagar Budaya yang Dilindungi				2 Objek	20.000.000,00	Semua Kota/Kab, Semua Kecamatan, Semua Kel/Desa Kab. Bengkayang, Semua Kecamatan, Semua Kel/Desa	DAU YANG DITENTUKAN PENGGUNAANNYA BIDANG PENDIDIKAN	Memperkuat pembangunan sumber daya manusia (SDM), sains, teknologi, pendidikan, kesehatan, prestasi olahraga, kesetaraan gender, serta penguatan peran perempuan, pemuda (generasi milenial dan generasi Z), dan penyandang disabilitas.	Meningkatkan Kualitas SDM, Kualitas Kehidupan Masyarakat, dan Kesetaraan Gender PENINGKATAN KUALITAS SDM YANG BERDAYASAING DAN BERINOVASI	-		84.342.500,00	DINAS PENDIDIKAN DAN KEBUDAYAAN
	2.22.05.2.02.0002	Pengembangan Cagar Budaya														
			Jumlah Objek Cagar Budaya yang Dikembangkan				2 Objek	148.875.000,00	Semua Kota/Kab, Semua Kecamatan, Semua Kel/Desa Kab. Bengkayang, Semua Kecamatan, Semua Kel/Desa	DAU YANG DITENTUKAN PENGGUNAANNYA BIDANG PENDIDIKAN	Memperkuat pembangunan sumber daya manusia (SDM), sains, teknologi, pendidikan, kesehatan, prestasi olahraga, kesetaraan gender, serta penguatan peran perempuan, pemuda (generasi milenial dan generasi Z), dan penyandang disabilitas.	Meningkatkan Kualitas SDM, Kualitas Kehidupan Masyarakat, dan Kesetaraan Gender PENINGKATAN KUALITAS SDM YANG BERDAYASAING DAN BERINOVASI	-		163.762.500,00	DINAS PENDIDIKAN DAN KEBUDAYAAN
	2.22.05.2.02.0003	Pemanfaatan Cagar Budaya														

NO	KODE	URUSAN / BIDANG URUSAN / PROGRAM / KEGIATAN / SUB KEGIATAN	INDIKATOR PROGRAM / KEGIATAN / SUB KEGIATAN	TARGET AKHIR PERIODE RENSTRA OPD	REALISASI CAPAIAN RENJA OPD TAHUN 2024	PRAKIRAAN CAPAIAN TARGET RENJA OPD TAHUN 2025	CAPAIAN KINERJA DAN KERANGKA PENDANAAN						KELOMPOK SASARAN	PRAKIRAAN MAJU RENCANA TAHUN 2027		PERANGKAT DAERAH PENANGGUNG JAWAB
							TARGET 2026	PAGU INDIKATIF (Rp)	LOKASI	SUMBER DANA	PRIORITAS			TARGET	PAGU INDIKATIF (Rp)	
											NASIONAL	DAERAH				
1	2	3	4	5	6	7	8	9	10	11	12	13	14	15	16	17
			Jumlah Objek Cagar Budaya yang Dimanfaatkan				4 Objek	100.000.000,00	Semua Kota/Kab, Semua Kecamatan, Semua Kel/Desa Kab. Bengkayang, Semua Kecamatan, Semua Kel/Desa	DAU YANG DITENTUKAN PENGGUNAANNYA BIDANG PENDIDIKAN	Memperkuat pembangunan sumber daya manusia (SDM), sains, teknologi, pendidikan, kesehatan, prestasi olahraga, kesetaraan gender, serta penguatan peran perempuan, pemuda (generasi milenial dan generasi Z), dan penyandang disabilitas.	Meningkatkan Kualitas SDM, Kualitas Kehidupan Masyarakat, dan Kesetaraan Gender PENINGKATAN KUALITAS SDM YANG BERDAYASAING DAN BERINOVASI	-		167.750.000,00	DINAS PENDIDIKAN DAN KEBUDAYAAN
	2.22.05.2.02.0004	Inventarisasi Cagar Budaya dan Objek Pemajuan Kebudayaan														
			Jumlah Cagar Budaya dan Objek Pemajuan Kebudayaan yang Diinventarisasi				10 Objek	40.000.000,00	Semua Kota/Kab, Semua Kecamatan, Semua Kel/Desa Kab. Bengkayang, Semua Kecamatan, Semua Kel/Desa	DAU YANG DITENTUKAN PENGGUNAANNYA BIDANG PENDIDIKAN	Memperkuat pembangunan sumber daya manusia (SDM), sains, teknologi, pendidikan, kesehatan, prestasi olahraga, kesetaraan gender, serta penguatan peran perempuan, pemuda (generasi milenial dan generasi Z), dan penyandang disabilitas.	Meningkatkan Kualitas SDM, Kualitas Kehidupan Masyarakat, dan Kesetaraan Gender PENINGKATAN KUALITAS SDM YANG BERDAYASAING DAN BERINOVASI	-		85.800.000,00	DINAS PENDIDIKAN DAN KEBUDAYAAN

NO	KODE	URUSAN / BIDANG URUSAN / PROGRAM / KEGIATAN / SUB KEGIATAN	INDIKATOR PROGRAM / KEGIATAN / SUB KEGIATAN	TARGET AKHIR PERIODE RENSTRA OPD	REALISASI CAPAIAN RENJA OPD TAHUN 2024	PRAKIRAAN CAPAIAN TARGET RENJA OPD TAHUN 2025	CAPAIAN KINERJA DAN KERANGKA PENDANAAN						KELOMPOK SASARAN	PRAKIRAAN MAJU RENCANA TAHUN 2027		PERANGKAT DAERAH PENANGGUNG JAWAB
							TARGET 2026	PAGU INDIKATIF (Rp)	LOKASI	SUMBER DANA	PRIORITAS			TARGET	PAGU INDIKATIF (Rp)	
											NASIONAL	DAERAH				
1	2	3	4	5	6	7	8	9	10	11	12	13	14	15	16	17
	2.22.05.2.03	Penerbitan Izin Membawa Cagar Budaya ke Luar Daerah Kabupaten/Kota dalam 1 (Satu) Daerah Kabupaten/Kota	-	-			-	19.500.000,00			Memperkuat pembangunan sumber daya manusia (SDM), sains, teknologi, pendidikan, kesehatan, prestasi olahraga, kesetaraan gender, serta penguatan peran perempuan, pemuda (generasi milenial dan generasi Z), dan penyandang disabilitas.	Meningkatkan Kualitas SDM, Kualitas Kehidupan Masyarakat, dan Kesetaraan Gender PENINGKATAN KUALITAS SDM YANG BERDAYASAING DAN BERINOVASI	-	-	47.850.000,00	DINAS PENDIDIKAN DAN KEBUDAYAAN
	2.22.05.2.03.0001	Penerbitan Izin Membawa Cagar Budaya ke Luar Daerah Kabupaten/Kota dalam 1 (Satu) Daerah Kabupaten/Kota														
			Jumlah Objek Cagar Budaya yang Mendapatkan Perizinan ke Luar Daerah Provinsi				1 Objek	10.000.000,00	Semua Kota/Kab, Semua Kecamatan, Semua Kel/Desa Kab. Bengkayang, Semua Kecamatan, Semua Kel/Desa	DAU YANG DITENTUKAN PENGGUNAANNYA BIDANG PENDIDIKAN	Memperkuat pembangunan sumber daya manusia (SDM), sains, teknologi, pendidikan, kesehatan, prestasi olahraga, kesetaraan gender, serta penguatan peran perempuan, pemuda (generasi milenial dan generasi Z), dan penyandang disabilitas.	Meningkatkan Kualitas SDM, Kualitas Kehidupan Masyarakat, dan Kesetaraan Gender PENINGKATAN KUALITAS SDM YANG BERDAYASAING DAN BERINOVASI	-		26.400.000,00	DINAS PENDIDIKAN DAN KEBUDAYAAN
	2.22.05.2.03.0002	Evaluasi dan Pengawasan Cagar Budaya ke Luar Daerah Kabupaten/Kota dalam 1 (Satu) Daerah Kabupaten/Kota														

NO	KODE	URUSAN / BIDANG URUSAN / PROGRAM / KEGIATAN / SUB KEGIATAN	INDIKATOR PROGRAM / KEGIATAN / SUB KEGIATAN	TARGET AKHIR PERIODE RENSTRA OPD	REALISASI CAPAIAN RENJA OPD TAHUN 2024	PRAKIRAAN CAPAIAN TARGET RENJA OPD TAHUN 2025	CAPAIAN KINERJA DAN KERANGKA PENDANAAN						KELOMPOK SASARAN	PRAKIRAAN MAJU RENCANA TAHUN 2027		PERANGKAT DAERAH PENANGGUNG JAWAB
							TARGET 2026	PAGU INDIKATIF (Rp)	LOKASI	SUMBER DANA	PRIORITAS			TARGET	PAGU INDIKATIF (Rp)	
											NASIONAL	DAERAH				
1	2	3	4	5	6	7	8	9	10	11	12	13	14	15	16	17
			Jumlah Laporan Hasil Evaluasi dan Pengawasan Cagar Budaya ke Luar Daerah Provinsi				1 Laporan	9.500.000,00	Semua Kota/Kab, Semua Kecamatan, Semua Kel/Desa Kab. Bengkayang, Semua Kecamatan, Semua Kel/Desa	DAU YANG DITENTUKAN PENGGUNAANNYA BIDANG PENDIDIKAN	Memperkuat pembangunan sumber daya manusia (SDM), sains, teknologi, pendidikan, kesehatan, prestasi olahraga, kesetaraan gender, serta penguatan peran perempuan, pemuda (generasi milenial dan generasi Z), dan penyandang disabilitas.	Meningkatkan Kualitas SDM, Kualitas Kehidupan Masyarakat, dan Kesetaraan Gender PENINGKATAN KUALITAS SDM YANG BERDAYASAING DAN BERINOVASI	-		21.450.000,00	DINAS PENDIDIKAN DAN KEBUDAYAAN
5.	**2.22.06**	**PROGRAM PENGELOLAAN PERMUSEUMAN**	**-**	**-**			**-**	**152.500.000,00**						**-**	**167.750.000,00**	
	2.22.06.2.01	Pengelolaan Museum Kabupaten/Kota	-	-			-	152.500.000,00			Memperkuat pembangunan sumber daya manusia (SDM), sains, teknologi, pendidikan, kesehatan, prestasi olahraga, kesetaraan gender, serta penguatan peran perempuan, pemuda (generasi milenial dan generasi Z), dan penyandang disabilitas.	Meningkatkan Kualitas SDM, Kualitas Kehidupan Masyarakat, dan Kesetaraan Gender PENINGKATAN KUALITAS SDM YANG BERDAYASAING DAN BERINOVASI	-	-	167.750.000,00	DINAS PENDIDIKAN DAN KEBUDAYAAN
	2.22.06.2.01.0001	Pelindungan, Pengembangan, dan Pemanfataan Koleksi Secara Terpadu														

NO	KODE	URUSAN / BIDANG URUSAN / PROGRAM / KEGIATAN / SUB KEGIATAN	INDIKATOR PROGRAM / KEGIATAN / SUB KEGIATAN	TARGET AKHIR PERIODE RENSTRA OPD	REALISASI CAPAIAN RENJA OPD TAHUN 2024	PRAKIRAAN CAPAIAN TARGET RENJA OPD TAHUN 2025	CAPAIAN KINERJA DAN KERANGKA PENDANAAN						KELOMPOK SASARAN	PRAKIRAAN MAJU RENCANA TAHUN 2027		PERANGKAT DAERAH PENANGGUNG JAWAB
							TARGET 2026	PAGU INDIKATIF (Rp)	LOKASI	SUMBER DANA	PRIORITAS			TARGET	PAGU INDIKATIF (Rp)	
											NASIONAL	DAERAH				
1	2	3	4	5	6	7	8	9	10	11	12	13	14	15	16	17
			Jumlah Koleksi Museum yang Dilakukan Pelindungan, Pengembangan, dan Pemanfataan Koleksi Secara Terpadu				1 Unit	50.000.000,00	Semua Kota/Kab, Semua Kecamatan, Semua Kel/Desa Kab. Bengkayang, Semua Kecamatan, Semua Kel/Desa	DAU YANG DITENTUKAN PENGGUNAANNYA BIDANG PENDIDIKAN	Memperkuat pembangunan sumber daya manusia (SDM), sains, teknologi, pendidikan, kesehatan, prestasi olahraga, kesetaraan gender, serta penguatan peran perempuan, pemuda (generasi milenial dan generasi Z), dan penyandang disabilitas.	Meningkatkan Kualitas SDM, Kualitas Kehidupan Masyarakat, dan Kesetaraan Gender PENINGKATAN KUALITAS SDM YANG BERDAYASAING DAN BERINOVASI	-		55.000.000,00	DINAS PENDIDIKAN DAN KEBUDAYAAN
	2.22.06.2.01.0015	Pelibatan Masyarakat dalam Penyelenggaraan Kegiatan Publik di Museum														
			Jumlah Orang yang Terlibat dalam Penyelenggaraan Kegiatan Publik di Museum				25 Orang	25.000.000,00	Semua Kota/Kab, Semua Kecamatan, Semua Kel/Desa Kab. Bengkayang, Semua Kecamatan, Semua Kel/Desa	DAU YANG DITENTUKAN PENGGUNAANNYA BIDANG PENDIDIKAN	Memperkuat pembangunan sumber daya manusia (SDM), sains, teknologi, pendidikan, kesehatan, prestasi olahraga, kesetaraan gender, serta penguatan peran perempuan, pemuda (generasi milenial dan generasi Z), dan penyandang disabilitas.	Meningkatkan Kualitas SDM, Kualitas Kehidupan Masyarakat, dan Kesetaraan Gender PENINGKATAN KUALITAS SDM YANG BERDAYASAING DAN BERINOVASI	-		27.500.000,00	DINAS PENDIDIKAN DAN KEBUDAYAAN
	2.22.06.2.01.0016	Penyediaan dan Pemeliharaan Sarana dan Prasarana Taman Budaya														

NO	KODE	URUSAN / BIDANG URUSAN / PROGRAM / KEGIATAN / SUB KEGIATAN	INDIKATOR PROGRAM / KEGIATAN / SUB KEGIATAN	TARGET AKHIR PERIODE RENSTRA OPD	REALISASI CAPAIAN RENJA OPD TAHUN 2024	PRAKIRAAN CAPAIAN TARGET RENJA OPD TAHUN 2025	CAPAIAN KINERJA DAN KERANGKA PENDANAAN						KELOMPOK SASARAN	PRAKIRAAN MAJU RENCANA TAHUN 2027		PERANGKAT DAERAH PENANGGUNG JAWAB
							TARGET 2026	PAGU INDIKATIF (Rp)	LOKASI	SUMBER DANA	PRIORITAS			TARGET	PAGU INDIKATIF (Rp)	
											NASIONAL	DAERAH				
1	2	3	4	5	6	7	8	9	10	11	12	13	14	15	16	17
			Jumlah penyediaan dan pemeliharaan sarana dan prasarana Taman Budaya				2 Unit	77.500.000,00	Semua Kota/Kab, Semua Kecamatan, Semua Kel/Desa Kab. Bengkayang, Semua Kecamatan, Semua Kel/Desa	DAU YANG DITENTUKAN PENGGUNAANNYA BIDANG PENDIDIKAN	Memperkuat pembangunan sumber daya manusia (SDM), sains, teknologi, pendidikan, kesehatan, prestasi olahraga, kesetaraan gender, serta penguatan peran perempuan, pemuda (generasi milenial dan generasi Z), dan penyandang disabilitas.	Meningkatkan Kualitas SDM, Kualitas Kehidupan Masyarakat, dan Kesetaraan Gender PENINGKATAN KUALITAS SDM YANG BERDAYASAING DAN BERINOVASI	-		85.250.000,00	DINAS PENDIDIKAN DAN KEBUDAYAAN
		DINAS KESEHATAN, PENGENDALIAN PENDUDUK DAN KELUARGA BERENCANA						**190.624.181.305,00**							**212.528.729.150,00**	
	1	**URUSAN PEMERINTAHAN WAJIB YANG BERKAITAN DENGAN PELAYANAN DASAR**						**185.576.247.305,00**							**207.153.129.150,00**	
	1.02	**URUSAN PEMERINTAHAN BIDANG KESEHATAN**						**185.576.247.305,00**							**207.153.129.150,00**	
1.	**1.02.01**	**PROGRAM PENUNJANG URUSAN PEMERINTAHAN DAERAH KABUPATEN/KOTA**	***Persentase Pelaksanaan Penunjang*** ***Persentase UPTD yang melaksanakan BLUD***	**-**			**100 %** **90 %**	**146.838.441.055,00**						**-**	**147.635.219.000,00**	

NO	KODE	URUSAN / BIDANG URUSAN / PROGRAM / KEGIATAN / SUB KEGIATAN	INDIKATOR PROGRAM / KEGIATAN / SUB KEGIATAN	TARGET AKHIR PERIODE RENSTRA OPD	REALISASI CAPAIAN RENJA OPD TAHUN 2024	PRAKIRAAN CAPAIAN TARGET RENJA OPD TAHUN 2025	CAPAIAN KINERJA DAN KERANGKA PENDANAAN						KELOMPOK SASARAN	PRAKIRAAN MAJU RENCANA TAHUN 2027		PERANGKAT DAERAH PENANGGUNG JAWAB
							TARGET 2026	PAGU INDIKATIF (Rp)	LOKASI	SUMBER DANA	PRIORITAS			TARGET	PAGU INDIKATIF (Rp)	
											NASIONAL	DAERAH				
1	2	3	4	5	6	7	8	9	10	11	12	13	14	15	16	17
	1.02.01.2.01	Perencanaan, Penganggaran, dan Evaluasi Kinerja Perangkat Daerah	*Tersedianya Layanan Kesehatan untuk UKM dan UKP Rujukan Tingkat Daerah Kabupaten/Kota*	-			4 Dokumen	120.000.000,00			Memperkuat pembangunan sumber daya manusia (SDM), sains, teknologi, pendidikan, kesehatan, prestasi olahraga, kesetaraan gender, serta penguatan peran perempuan, pemuda (generasi milenial dan generasi Z), dan penyandang disabilitas.	Meningkatkan Kualitas SDM, Kualitas Kehidupan Masyarakat, dan Kesetaraan Gender PENINGKATAN KUALITAS SDM YANG BERDAYA SAING DAN BERINOVASI	Peningkatan transparansi, akuntabilitas, dan partisipasi dalam penyelenggaraan Pemerintah Daerah	-	60.000.000,00	DINAS KESEHATAN, PENGENDALIAN PENDUDUK DAN KELUARGA BERENCANA
	1.02.01.2.01.0001	Penyusunan Dokumen Perencanaan Perangkat Daerah														
			Jumlah Dokumen Perencanaan Perangkat Daerah				1 Dokumen	30.000.000,00	Kab. Bengkayang, Bengkayang, Sabalo Kab. Bengkayang, Bengkayang, Sabalo	PENDAPATAN ASLI DAERAH (PAD)	Memperkuat pembangunan sumber daya manusia (SDM), sains, teknologi, pendidikan, kesehatan, prestasi olahraga, kesetaraan gender, serta penguatan peran perempuan, pemuda (generasi milenial dan generasi Z), dan penyandang disabilitas.	Meningkatkan Kualitas SDM, Kualitas Kehidupan Masyarakat, dan Kesetaraan Gender PENINGKATAN KUALITAS SDM YANG BERDAYA SAING DAN BERINOVASI	Peningkatan transparansi, akuntabilitas, dan partisipasi dalam penyelenggaraan Pemerintah Daerah		15.000.000,00	DINAS KESEHATAN, PENGENDALIAN PENDUDUK DAN KELUARGA BERENCANA
	1.02.01.2.01.0002	Koordinasi dan Penyusunan Dokumen RKA-SKPD														

NO	KODE	URUSAN / BIDANG URUSAN / PROGRAM / KEGIATAN / SUB KEGIATAN	INDIKATOR PROGRAM / KEGIATAN / SUB KEGIATAN	TARGET AKHIR PERIODE RENSTRA OPD	REALISASI CAPAIAN RENJA OPD TAHUN 2024	PRAKIRAAN CAPAIAN TARGET RENJA OPD TAHUN 2025	CAPAIAN KINERJA DAN KERANGKA PENDANAAN						KELOMPOK SASARAN	PRAKIRAAN MAJU RENCANA TAHUN 2027		PERANGKAT DAERAH PENANGGUNG JAWAB
							TARGET 2026	PAGU INDIKATIF (Rp)	LOKASI	SUMBER DANA	PRIORITAS			TARGET	PAGU INDIKATIF (Rp)	
											NASIONAL	DAERAH				
1	2	3	4	5	6	7	8	9	10	11	12	13	14	15	16	17
			Jumlah Dokumen RKA-SKPD dan Laporan Hasil Koordinasi Penyusunan Dokumen RKA-SKPD				2 Dokumen	30.000.000,00	Kab. Bengkayang, Bengkayang, Sabalo Kab. Bengkayang, Bengkayang, Sabalo	PENDAPATAN ASLI DAERAH (PAD)	Memperkuat pembangunan sumber daya manusia (SDM), sains, teknologi, pendidikan, kesehatan, prestasi olahraga, kesetaraan gender, serta penguatan peran perempuan, pemuda (generasi milenial dan generasi Z), dan penyandang disabilitas.	Meningkatkan Kualitas SDM, Kualitas Kehidupan Masyarakat, dan Kesetaraan Gender PENINGKATAN KUALITAS SDM YANG BERDAYASAING DAN BERINOVASI	Peningkatan transparansi, akuntabilitas, dan partisipasi dalam penyelenggaraan Pemerintah Daerah		15.000.000,00	DINAS KESEHATAN, PENGENDALIAN PENDUDUK DAN KELUARGA BERENCANA
	1.02.01.2.01.0004	Koordinasi dan Penyusunan DPA-SKPD														
			Jumlah Dokumen DPA-SKPD dan Laporan Hasil Koordinasi Penyusunan Dokumen DPA-SKPD				2 Dokumen	30.000.000,00	Kab. Bengkayang, Bengkayang, Sabalo Kab. Bengkayang, Bengkayang, Sabalo	PENDAPATAN ASLI DAERAH (PAD)	Memperkuat pembangunan sumber daya manusia (SDM), sains, teknologi, pendidikan, kesehatan, prestasi olahraga, kesetaraan gender, serta penguatan peran perempuan, pemuda (generasi milenial dan generasi Z), dan penyandang disabilitas.	Meningkatkan Kualitas SDM, Kualitas Kehidupan Masyarakat, dan Kesetaraan Gender PENINGKATAN KUALITAS SDM YANG BERDAYASAING DAN BERINOVASI	Peningkatan transparansi, akuntabilitas, dan partisipasi dalam penyelenggaraan Pemerintah Daerah		15.000.000,00	DINAS KESEHATAN, PENGENDALIAN PENDUDUK DAN KELUARGA BERENCANA
	1.02.01.2.01.0007	Evaluasi Kinerja Perangkat Daerah														

NO	KODE	URUSAN / BIDANG URUSAN / PROGRAM / KEGIATAN / SUB KEGIATAN	INDIKATOR PROGRAM / KEGIATAN / SUB KEGIATAN	TARGET AKHIR PERIODE RENSTRA OPD	REALISASI CAPAIAN RENJA OPD TAHUN 2024	PRAKIRAAN CAPAIAN TARGET RENJA OPD TAHUN 2025	CAPAIAN KINERJA DAN KERANGKA PENDANAAN						KELOMPOK SASARAN	PRAKIRAAN MAJU RENCANA TAHUN 2027		PERANGKAT DAERAH PENANGGUNG JAWAB
							TARGET 2026	PAGU INDIKATIF (Rp)	LOKASI	SUMBER DANA	PRIORITAS			TARGET	PAGU INDIKATIF (Rp)	
											NASIONAL	DAERAH				
1	2	3	4	5	6	7	8	9	10	11	12	13	14	15	16	17
			Jumlah Laporan Evaluasi Kinerja Perangkat Daerah				1 Laporan	30.000.000,00	Kab. Bengkayang, Bengkayang, Sabalo Kab. Bengkayang, Bengkayang, Sabalo	PENDAPATAN ASLI DAERAH (PAD)	Memperkuat pembangunan sumber daya manusia (SDM), sains, teknologi, pendidikan, kesehatan, prestasi olahraga, kesetaraan gender, serta penguatan peran perempuan, pemuda (generasi milenial dan generasi Z), dan penyandang disabilitas.	Meningkatkan Kualitas SDM, Kualitas Kehidupan Masyarakat, dan Kesetaraan Gender PENINGKATAN KUALITAS SDM YANG BERDAYASAING DAN BERINOVASI	Peningkatan transparansi, akuntabilitas, dan partisipasi dalam penyelenggaraan Pemerintah Daerah		15.000.000,00	DINAS KESEHATAN, PENGENDALIAN PENDUDUK DAN KELUARGA BERENCANA
	1.02.01.2.02	Administrasi Keuangan Perangkat Daerah	*Terlaksananya Administrasi Keuangan Perangkat Daerah*	-			3 Dokumen	141.668.441.055,00			Memperkuat pembangunan sumber daya manusia (SDM), sains, teknologi, pendidikan, kesehatan, prestasi olahraga, kesetaraan gender, serta penguatan peran perempuan, pemuda (generasi milenial dan generasi Z), dan penyandang disabilitas.	Meningkatkan Kualitas SDM, Kualitas Kehidupan Masyarakat, dan Kesetaraan Gender PENINGKATAN KUALITAS SDM YANG BERDAYASAING DAN BERINOVASI	Peningkatan transparansi, akuntabilitas, dan partisipasi dalam penyelenggaraan Pemerintah Daerah	-	144.617.600.000,00	DINAS KESEHATAN, PENGENDALIAN PENDUDUK DAN KELUARGA BERENCANA
	1.02.01.2.02.0001	Penyediaan Gaji dan Tunjangan ASN														

NO	KODE	URUSAN / BIDANG URUSAN / PROGRAM / KEGIATAN / SUB KEGIATAN	INDIKATOR PROGRAM / KEGIATAN / SUB KEGIATAN	TARGET AKHIR PERIODE RENSTRA OPD	REALISASI CAPAIAN RENJA OPD TAHUN 2024	PRAKIRAAN CAPAIAN TARGET RENJA OPD TAHUN 2025	CAPAIAN KINERJA DAN KERANGKA PENDANAAN						KELOMPOK SASARAN	PRAKIRAAN MAJU RENCANA TAHUN 2027		PERANGKAT DAERAH PENANGGUNG JAWAB
							TARGET 2026	PAGU INDIKATIF (Rp)	LOKASI	SUMBER DANA	PRIORITAS			TARGET	PAGU INDIKATIF (Rp)	
											NASIONAL	DAERAH				
1	2	3	4	5	6	7	8	9	10	11	12	13	14	15	16	17
			Jumlah Orang yang Menerima Gaji dan Tunjangan ASN				1931 Orang/bulan	140.038.441.055,00	Kab. Bengkayang, Bengkayang, Sabalo Kab. Bengkayang, Bengkayang, Sabalo	PENDAPATAN ASLI DAERAH (PAD), DANA ALOKASI UMUM (DAU), DAU YANG DITENTUKAN PENGGUNAANNYA BIDANG KESEHATAN	Memperkuat pembangunan sumber daya manusia (SDM), sains, teknologi, pendidikan, kesehatan, prestasi olahraga, kesetaraan gender, serta penguatan peran perempuan, pemuda (generasi milenial dan generasi Z), dan penyandang disabilitas.	Meningkatkan Kualitas SDM, Kualitas Kehidupan Masyarakat, dan Kesetaraan Gender PENINGKATAN KUALITAS SDM YANG BERDAYASAING DAN BERINOVASI	Peningkatan transparansi, akuntabilitas, dan partisipasi dalam penyelenggaraan Pemerintah Daerah		143.700.000.000,00	DINAS KESEHATAN, PENGENDALIAN PENDUDUK DAN KELUARGA BERENCANA
	1.02.01.2.02.0003	Pelaksanaan Penatausahaan dan Pengujian/Verifikasi Keuangan SKPD														
			Jumlah Dokumen Penatausahaan dan Pengujian/Verifikasi Keuangan SKPD				1 Dokumen	1.600.000.000,00	Kab. Bengkayang, Bengkayang, Sabalo Kab. Bengkayang, Bengkayang, Sabalo	PENDAPATAN ASLI DAERAH (PAD)	Memperkuat pembangunan sumber daya manusia (SDM), sains, teknologi, pendidikan, kesehatan, prestasi olahraga, kesetaraan gender, serta penguatan peran perempuan, pemuda (generasi milenial dan generasi Z), dan penyandang disabilitas.	Meningkatkan Kualitas SDM, Kualitas Kehidupan Masyarakat, dan Kesetaraan Gender PENINGKATAN KUALITAS SDM YANG BERDAYASAING DAN BERINOVASI	Peningkatan transparansi, akuntabilitas, dan partisipasi dalam penyelenggaraan Pemerintah Daerah		900.000.000,00	DINAS KESEHATAN, PENGENDALIAN PENDUDUK DAN KELUARGA BERENCANA
	1.02.01.2.02.0005	Koordinasi dan Penyusunan Laporan Keuangan Akhir Tahun SKPD														

NO	KODE	URUSAN / BIDANG URUSAN / PROGRAM / KEGIATAN / SUB KEGIATAN	INDIKATOR PROGRAM / KEGIATAN / SUB KEGIATAN	TARGET AKHIR PERIODE RENSTRA OPD	REALISASI CAPAIAN RENJA OPD TAHUN 2024	PRAKIRAAN CAPAIAN TARGET RENJA OPD TAHUN 2025	CAPAIAN KINERJA DAN KERANGKA PENDANAAN						KELOMPOK SASARAN	PRAKIRAAN MAJU RENCANA TAHUN 2027		PERANGKAT DAERAH PENANGGUNG JAWAB
							TARGET 2026	PAGU INDIKATIF (Rp)	LOKASI	SUMBER DANA	PRIORITAS			TARGET	PAGU INDIKATIF (Rp)	
											NASIONAL	DAERAH				
1	2	3	4	5	6	7	8	9	10	11	12	13	14	15	16	17
			Jumlah Laporan Keuangan Akhir Tahun SKPD dan Laporan Hasil Koordinasi Penyusunan Laporan Keuangan Akhir Tahun SKPD				1 Laporan	30.000.000,00	Kab. Bengkayang, Bengkayang, Sabalo Kab. Bengkayang, Bengkayang, Sabalo	PENDAPATAN ASLI DAERAH (PAD)	Memperkuat pembangunan sumber daya manusia (SDM), sains, teknologi, pendidikan, kesehatan, prestasi olahraga, kesetaraan gender, serta penguatan peran perempuan, pemuda (generasi milenial dan generasi Z), dan penyandang disabilitas.	Meningkatkan Kualitas SDM, Kualitas Kehidupan Masyarakat, dan Kesetaraan Gender PENINGKATAN KUALITAS SDM YANG BERDAYA SAING DAN BERINOVASI	Peningkatan transparansi, akuntabilitas, dan partisipasi dalam penyelenggaraan Pemerintah Daerah		17.600.000,00	DINAS KESEHATAN, PENGENDALIAN PENDUDUK DAN KELUARGA BERENCANA
	1.02.01.2.03	Administrasi Barang Milik Daerah pada Perangkat Daerah	*Terlaksananya Administrasi Keuangan Perangkat Daerah*	-			4 Dokumen	232.048.000,00			Memperkuat pembangunan sumber daya manusia (SDM), sains, teknologi, pendidikan, kesehatan, prestasi olahraga, kesetaraan gender, serta penguatan peran perempuan, pemuda (generasi milenial dan generasi Z), dan penyandang disabilitas.	Meningkatkan Kualitas SDM, Kualitas Kehidupan Masyarakat, dan Kesetaraan Gender PENINGKATAN KUALITAS SDM YANG BERDAYA SAING DAN BERINOVASI	Peningkatan transparansi, akuntabilitas, dan partisipasi dalam penyelenggaraan Pemerintah Daerah	-	116.024.000,00	DINAS KESEHATAN, PENGENDALIAN PENDUDUK DAN KELUARGA BERENCANA
	1.02.01.2.03.0001	Penyusunan Perencanaan Kebutuhan Barang Milik Daerah SKPD														

NO	KODE	URUSAN / BIDANG URUSAN / PROGRAM / KEGIATAN / SUB KEGIATAN	INDIKATOR PROGRAM / KEGIATAN / SUB KEGIATAN	TARGET AKHIR PERIODE RENSTRA OPD	REALISASI CAPAIAN RENJA OPD TAHUN 2024	PRAKIRAAN CAPAIAN TARGET RENJA OPD TAHUN 2025	CAPAIAN KINERJA DAN KERANGKA PENDANAAN						KELOMPOK SASARAN	PRAKIRAAN MAJU RENCANA TAHUN 2027		PERANGKAT DAERAH PENANGGUNG JAWAB
							TARGET 2026	PAGU INDIKATIF (Rp)	LOKASI	SUMBER DANA	PRIORITAS			TARGET	PAGU INDIKATIF (Rp)	
											NASIONAL	DAERAH				
1	2	3	4	5	6	7	8	9	10	11	12	13	14	15	16	17
			Jumlah Rencana Kebutuhan Barang Milik Daerah SKPD				1 Dokumen	40.000.000,00	Kab. Bengkayang, Bengkayang, Sabalo Kab. Bengkayang, Bengkayang, Sabalo	PENDAPATAN ASLI DAERAH (PAD)	Memperkuat pembangunan sumber daya manusia (SDM), sains, teknologi, pendidikan, kesehatan, prestasi olahraga, kesetaraan gender, serta penguatan peran perempuan, pemuda (generasi milenial dan generasi Z), dan penyandang disabilitas.	Meningkatkan Kualitas SDM, Kualitas Kehidupan Masyarakat, dan Kesetaraan Gender PENINGKATAN KUALITAS SDM YANG BERDAYA SAING DAN BERINOVASI	Peningkatan transparansi, akuntabilitas, dan partisipasi dalam penyelenggaraan Pemerintah Daerah		20.000.000,00	DINAS KESEHATAN, PENGENDALIAN PENDUDUK DAN KELUARGA BERENCANA
	1.02.01.2.03.0004	Pembinaan, Pengawasan, dan Pengendalian Barang Milik Daerah pada SKPD														
			Jumlah Laporan Hasil Pembinaan, Pengawasan, dan Pengendalian Barang Milik Daerah pada SKPD				1 Laporan	48.000.000,00	Kab. Bengkayang, Semua Kecamatan, Semua Kel/Desa	PENDAPATAN ASLI DAERAH (PAD)	Memperkuat pembangunan sumber daya manusia (SDM), sains, teknologi, pendidikan, kesehatan, prestasi olahraga, kesetaraan gender, serta penguatan peran perempuan, pemuda (generasi milenial dan generasi Z), dan penyandang disabilitas.	Meningkatkan Kualitas SDM, Kualitas Kehidupan Masyarakat, dan Kesetaraan Gender PENINGKATAN KUALITAS SDM YANG BERDAYA SAING DAN BERINOVASI	Peningkatan transparansi, akuntabilitas, dan partisipasi dalam penyelenggaraan Pemerintah Daerah		24.000.000,00	DINAS KESEHATAN, PENGENDALIAN PENDUDUK DAN KELUARGA BERENCANA
	1.02.01.2.03.0005	Rekonsiliasi dan Penyusunan Laporan Barang Milik Daerah pada SKPD														

NO	KODE	URUSAN / BIDANG URUSAN / PROGRAM / KEGIATAN / SUB KEGIATAN	INDIKATOR PROGRAM / KEGIATAN / SUB KEGIATAN	TARGET AKHIR PERIODE RENSTRA OPD	REALISASI CAPAIAN RENJA OPD TAHUN 2024	PRAKIRAAN CAPAIAN TARGET RENJA OPD TAHUN 2025	CAPAIAN KINERJA DAN KERANGKA PENDANAAN						KELOMPOK SASARAN	PRAKIRAAN MAJU RENCANA TAHUN 2027		PERANGKAT DAERAH PENANGGUNG JAWAB
							TARGET 2026	PAGU INDIKATIF (Rp)	LOKASI	SUMBER DANA	PRIORITAS			TARGET	PAGU INDIKATIF (Rp)	
											NASIONAL	DAERAH				
1	2	3	4	5	6	7	8	9	10	11	12	13	14	15	16	17
			Jumlah Laporan Rekonsiliasi dan Penyusunan Laporan Barang Milik Daerah pada SKPD				1 Laporan	30.000.000,00	Kab. Bengkayang, Bengkayang, Sabalo Kab. Bengkayang, Bengkayang, Sabalo	PENDAPATAN ASLI DAERAH (PAD)	Memperkuat pembangunan sumber daya manusia (SDM), sains, teknologi, pendidikan, kesehatan, prestasi olahraga, kesetaraan gender, serta penguatan peran perempuan, pemuda (generasi milenial dan generasi Z), dan penyandang disabilitas.	Meningkatkan Kualitas SDM, Kualitas Kehidupan Masyarakat, dan Kesetaraan Gender PENINGKATAN KUALITAS SDM YANG BERDAYASAING DAN BERINOVASI	Peningkatan transparansi, akuntabilitas, dan partisipasi dalam penyelenggaraan Pemerintah Daerah		15.000.000,00	DINAS KESEHATAN, PENGENDALIAN PENDUDUK DAN KELUARGA BERENCANA
	1.02.01.2.03.0006	Penatausahaan Barang Milik Daerah pada SKPD														
			Jumlah Laporan Penatausahaan Barang Milik Daerah pada SKPD				1 Laporan	114.048.000,00	Kab. Bengkayang, Bengkayang, Sabalo Kab. Bengkayang, Bengkayang, Sabalo	PENDAPATAN ASLI DAERAH (PAD)	Memperkuat pembangunan sumber daya manusia (SDM), sains, teknologi, pendidikan, kesehatan, prestasi olahraga, kesetaraan gender, serta penguatan peran perempuan, pemuda (generasi milenial dan generasi Z), dan penyandang disabilitas.	Meningkatkan Kualitas SDM, Kualitas Kehidupan Masyarakat, dan Kesetaraan Gender PENINGKATAN KUALITAS SDM YANG BERDAYASAING DAN BERINOVASI	Peningkatan transparansi, akuntabilitas, dan partisipasi dalam penyelenggaraan Pemerintah Daerah		57.024.000,00	DINAS KESEHATAN, PENGENDALIAN PENDUDUK DAN KELUARGA BERENCANA

NO	KODE	URUSAN / BIDANG URUSAN / PROGRAM / KEGIATAN / SUB KEGIATAN	INDIKATOR PROGRAM / KEGIATAN / SUB KEGIATAN	TARGET AKHIR PERIODE RENSTRA OPD	REALISASI CAPAIAN RENJA OPD TAHUN 2024	PRAKIRAAN CAPAIAN TARGET RENJA OPD TAHUN 2025	CAPAIAN KINERJA DAN KERANGKA PENDANAAN						KELOMPOK SASARAN	PRAKIRAAN MAJU RENCANA TAHUN 2027		PERANGKAT DAERAH PENANGGUNG JAWAB
							TARGET 2026	PAGU INDIKATIF (Rp)	LOKASI	SUMBER DANA	PRIORITAS			TARGET	PAGU INDIKATIF (Rp)	
											NASIONAL	DAERAH				
1	2	3	4	5	6	7	8	9	10	11	12	13	14	15	16	17
	1.02.01.2.04	Administrasi Pendapatan Daerah Kewenangan Perangkat Daerah	*Terlaksananya Administrasi Pendapatan Daerah Kewenangan Perangkat Daerah*	-			1 Dokumen	30.000.000,00			Memperkuat pembangunan sumber daya manusia (SDM), sains, teknologi, pendidikan, kesehatan, prestasi olahraga, kesetaraan gender, serta penguatan peran perempuan, pemuda (generasi milenial dan generasi Z), dan penyandang disabilitas.	Meningkatkan Kualitas SDM, Kualitas Kehidupan Masyarakat, dan Kesetaraan Gender PENINGKATAN KUALITAS SDM YANG BERDAYASAING DAN BERINOVASI	Meningkatnya transparansi, akuntabilitas, dan partisipasi dalam penyelenggaraan pemerintahan daerah	-	15.000.000,00	DINAS KESEHATAN, PENGENDALIAN PENDUDUK DAN KELUARGA BERENCANA
	1.02.01.2.04.0007	Pelaporan Pengelolaan Retribusi Daerah														
			Jumlah Laporan Pengelolaan Retribusi Daerah				1 Dokumen	30.000.000,00	Kab. Bengkayang, Bengkayang, Sabalo Kab. Bengkayang, Bengkayang, Sabalo	PENDAPATAN ASLI DAERAH (PAD)	Memperkuat pembangunan sumber daya manusia (SDM), sains, teknologi, pendidikan, kesehatan, prestasi olahraga, kesetaraan gender, serta penguatan peran perempuan, pemuda (generasi milenial dan generasi Z), dan penyandang disabilitas.	Meningkatkan Kualitas SDM, Kualitas Kehidupan Masyarakat, dan Kesetaraan Gender PENINGKATAN KUALITAS SDM YANG BERDAYASAING DAN BERINOVASI	Meningkatnya transparansi, akuntabilitas, dan partisipasi dalam penyelenggaraan pemerintahan daerah		15.000.000,00	DINAS KESEHATAN, PENGENDALIAN PENDUDUK DAN KELUARGA BERENCANA

NO	KODE	URUSAN / BIDANG URUSAN / PROGRAM / KEGIATAN / SUB KEGIATAN	INDIKATOR PROGRAM / KEGIATAN / SUB KEGIATAN	TARGET AKHIR PERIODE RENSTRA OPD	REALISASI CAPAIAN RENJA OPD TAHUN 2024	PRAKIRAAN CAPAIAN TARGET RENJA OPD TAHUN 2025	CAPAIAN KINERJA DAN KERANGKA PENDANAAN						KELOMPOK SASARAN	PRAKIRAAN MAJU RENCANA TAHUN 2027		PERANGKAT DAERAH PENANGGUNG JAWAB
							TARGET 2026	PAGU INDIKATIF (Rp)	LOKASI	SUMBER DANA	PRIORITAS			TARGET	PAGU INDIKATIF (Rp)	
											NASIONAL	DAERAH				
1	2	3	4	5	6	7	8	9	10	11	12	13	14	15	16	17
	1.02.01.2.05	Administrasi Kepegawaian Perangkat Daerah	*Jumlah Dokumen Monitoring, Evaluasi, dan Penilaian Kinerja Pegawai*	-			1 Dokumen	40.000.000,00			Memperkuat pembangunan sumber daya manusia (SDM), sains, teknologi, pendidikan, kesehatan, prestasi olahraga, kesetaraan gender, serta penguatan peran perempuan, pemuda (generasi milenial dan generasi Z), dan penyandang disabilitas.	Meningkatkan Kualitas SDM, Kualitas Kehidupan Masyarakat, dan Kesetaraan Gender PENINGKATAN KUALITAS SDM YANG BERDAYA SAING DAN BERINOVASI	Peningkatan transparansi, akuntabilitas, dan partisipasi dalam penyelenggaraan Pemerintah Daerah	-	20.000.000,00	DINAS KESEHATAN, PENGENDALIAN PENDUDUK DAN KELUARGA BERENCANA
	1.02.01.2.05.0005	Monitoring, Evaluasi, dan Penilaian Kinerja Pegawai														
			Jumlah Dokumen Monitoring, Evaluasi, dan Penilaian Kinerja Pegawai				1 Dokumen	40.000.000,00	Kab. Bengkayang, Semua Kecamatan, Semua Kel/Desa	PENDAPATAN ASLI DAERAH (PAD)	Memperkuat pembangunan sumber daya manusia (SDM), sains, teknologi, pendidikan, kesehatan, prestasi olahraga, kesetaraan gender, serta penguatan peran perempuan, pemuda (generasi milenial dan generasi Z), dan penyandang disabilitas.	Meningkatkan Kualitas SDM, Kualitas Kehidupan Masyarakat, dan Kesetaraan Gender PENINGKATAN KUALITAS SDM YANG BERDAYA SAING DAN BERINOVASI	Peningkatan transparansi, akuntabilitas, dan partisipasi dalam penyelenggaraan Pemerintah Daerah		20.000.000,00	DINAS KESEHATAN, PENGENDALIAN PENDUDUK DAN KELUARGA BERENCANA

NO	KODE	URUSAN / BIDANG URUSAN / PROGRAM / KEGIATAN / SUB KEGIATAN	INDIKATOR PROGRAM / KEGIATAN / SUB KEGIATAN	TARGET AKHIR PERIODE RENSTRA OPD	REALISASI CAPAIAN RENJA OPD TAHUN 2024	PRAKIRAAN CAPAIAN TARGET RENJA OPD TAHUN 2025	CAPAIAN KINERJA DAN KERANGKA PENDANAAN						KELOMPOK SASARAN	PRAKIRAAN MAJU RENCANA TAHUN 2027		PERANGKAT DAERAH PENANGGUNG JAWAB
							TARGET 2026	PAGU INDIKATIF (Rp)	LOKASI	SUMBER DANA	PRIORITAS			TARGET	PAGU INDIKATIF (Rp)	
											NASIONAL	DAERAH				
1	2	3	4	5	6	7	8	9	10	11	12	13	14	15	16	17
	1.02.01.2.06	Administrasi Umum Perangkat Daerah	*Terlaksananya Administrasi Umum Perangkat Daerah*	-			92 Dokumen	1.877.952.000,00			Memperkuat pembangunan sumber daya manusia (SDM), sains, teknologi, pendidikan, kesehatan, prestasi olahraga, kesetaraan gender, serta penguatan peran perempuan, pemuda (generasi milenial dan generasi Z), dan penyandang disabilitas.	Meningkatkan Kualitas SDM, Kualitas Kehidupan Masyarakat, dan Kesetaraan Gender PENINGKATAN KUALITAS SDM YANG BERDAYA SAING DAN BERINOVASI	Peningkatan transparansi, akuntabilitas, dan partisipasi dalam penyelenggaraan Pemerintah Daerah	-	1.100.595.000,00	DINAS KESEHATAN, PENGENDALIAN PENDUDUK DAN KELUARGA BERENCANA
	1.02.01.2.06.0002	Penyediaan Peralatan dan Perlengkapan Kantor														
			Jumlah Paket Peralatan dan Perlengkapan Kantor yang Disediakan				3 Paket	100.000.000,00	Kab. Bengkayang, Bengkayang, Semua Kel/Desa Kab. Bengkayang, Bengkayang, Semua Kel/Desa	PENDAPATAN ASLI DAERAH (PAD)	Memperkuat pembangunan sumber daya manusia (SDM), sains, teknologi, pendidikan, kesehatan, prestasi olahraga, kesetaraan gender, serta penguatan peran perempuan, pemuda (generasi milenial dan generasi Z), dan penyandang disabilitas.	Meningkatkan Kualitas SDM, Kualitas Kehidupan Masyarakat, dan Kesetaraan Gender PENINGKATAN KUALITAS SDM YANG BERDAYA SAING DAN BERINOVASI	Peningkatan transparansi, akuntabilitas, dan partisipasi dalam penyelenggaraan Pemerintah Daerah		100.000.000,00	DINAS KESEHATAN, PENGENDALIAN PENDUDUK DAN KELUARGA BERENCANA
	1.02.01.2.06.0004	Penyediaan Bahan Logistik Kantor														

NO	KODE	URUSAN / BIDANG URUSAN / PROGRAM / KEGIATAN / SUB KEGIATAN	INDIKATOR PROGRAM / KEGIATAN / SUB KEGIATAN	TARGET AKHIR PERIODE RENSTRA OPD	REALISASI CAPAIAN RENJA OPD TAHUN 2024	PRAKIRAAN CAPAIAN TARGET RENJA OPD TAHUN 2025	CAPAIAN KINERJA DAN KERANGKA PENDANAAN						KELOMPOK SASARAN	PRAKIRAAN MAJU RENCANA TAHUN 2027		PERANGKAT DAERAH PENANGGUNG JAWAB
							TARGET 2026	PAGU INDIKATIF (Rp)	LOKASI	SUMBER DANA	PRIORITAS			TARGET	PAGU INDIKATIF (Rp)	
											NASIONAL	DAERAH				
1	2	3	4	5	6	7	8	9	10	11	12	13	14	15	16	17
			Jumlah Paket Bahan Logistik Kantor yang Disediakan				5 Paket	402.000.000,00	Kab. Bengkayang, Bengkayang, Semua Kel/Desa Kab. Bengkayang, Bengkayang, Semua Kel/Desa	PENDAPATAN ASLI DAERAH (PAD)	Memperkuat pembangunan sumber daya manusia (SDM), sains, teknologi, pendidikan, kesehatan, prestasi olahraga, kesetaraan gender, serta penguatan peran perempuan, pemuda (generasi milenial dan generasi Z), dan penyandang disabilitas.	Meningkatkan Kualitas SDM, Kualitas Kehidupan Masyarakat, dan Kesetaraan Gender PENINGKATAN KUALITAS SDM YANG BERDAYASAING DAN BERINOVASI	Peningkatan transparansi, akuntabilitas, dan partisipasi dalam penyelenggaraan Pemerintah Daerah		231.995.000,00	DINAS KESEHATAN, PENGENDALIAN PENDUDUK DAN KELUARGA BERENCANA
	1.02.01.2.06.0005	Penyediaan Barang Cetakan dan Penggandaan														
			Jumlah Paket Barang Cetakan dan Penggandaan yang Disediakan				3 Paket	170.000.000,00	Kab. Bengkayang, Bengkayang, Semua Kel/Desa Kab. Bengkayang, Bengkayang, Semua Kel/Desa	PENDAPATAN ASLI DAERAH (PAD)	Memperkuat pembangunan sumber daya manusia (SDM), sains, teknologi, pendidikan, kesehatan, prestasi olahraga, kesetaraan gender, serta penguatan peran perempuan, pemuda (generasi milenial dan generasi Z), dan penyandang disabilitas.	Meningkatkan Kualitas SDM, Kualitas Kehidupan Masyarakat, dan Kesetaraan Gender PENINGKATAN KUALITAS SDM YANG BERDAYASAING DAN BERINOVASI	Peningkatan transparansi, akuntabilitas, dan partisipasi dalam penyelenggaraan Pemerintah Daerah		90.000.000,00	DINAS KESEHATAN, PENGENDALIAN PENDUDUK DAN KELUARGA BERENCANA
	1.02.01.2.06.0009	Penyelenggaraan Rapat Koordinasi dan Konsultasi SKPD														

NO	KODE	URUSAN / BIDANG URUSAN / PROGRAM / KEGIATAN / SUB KEGIATAN	INDIKATOR PROGRAM / KEGIATAN / SUB KEGIATAN	TARGET AKHIR PERIODE RENSTRA OPD	REALISASI CAPAIAN RENJA OPD TAHUN 2024	PRAKIRAAN CAPAIAN TARGET RENJA OPD TAHUN 2025	CAPAIAN KINERJA DAN KERANGKA PENDANAAN						KELOMPOK SASARAN	PRAKIRAAN MAJU RENCANA TAHUN 2027		PERANGKAT DAERAH PENANGGUNG JAWAB
							TARGET 2026	PAGU INDIKATIF (Rp)	LOKASI	SUMBER DANA	PRIORITAS			TARGET	PAGU INDIKATIF (Rp)	
											NASIONAL	DAERAH				
1	2	3	4	5	6	7	8	9	10	11	12	13	14	15	16	17
			Jumlah Laporan Penyelenggaraan Rapat Koordinasi dan Konsultasi SKPD				90 Laporan	1.104.152.000,00	Kab. Bengkayang, Bengkayang, Semua Kel/Desa Kab. Bengkayang, Bengkayang, Semua Kel/Desa	PENDAPATAN ASLI DAERAH (PAD)	Memperkuat pembangunan sumber daya manusia (SDM), sains, teknologi, pendidikan, kesehatan, prestasi olahraga, kesetaraan gender, serta penguatan peran perempuan, pemuda (generasi milenial dan generasi Z), dan penyandang disabilitas.	Meningkatkan Kualitas SDM, Kualitas Kehidupan Masyarakat, dan Kesetaraan Gender PENINGKATAN KUALITAS SDM YANG BERDAYASAING DAN BERINOVASI	Peningkatan transparansi, akuntabilitas, dan partisipasi dalam penyelenggaraan Pemerintah Daerah		650.000.000,00	DINAS KESEHATAN, PENGENDALIAN PENDUDUK DAN KELUARGA BERENCANA
	1.02.01.2.06.0010	Penatausahaan Arsip Dinamis pada SKPD														
			Jumlah Dokumen Penatausahaan Arsip Dinamis pada SKPD				1 Dokumen	7.200.000,00	Kab. Bengkayang, Bengkayang, Sabalo Kab. Bengkayang, Bengkayang, Sabalo	PENDAPATAN ASLI DAERAH (PAD)	Memperkuat pembangunan sumber daya manusia (SDM), sains, teknologi, pendidikan, kesehatan, prestasi olahraga, kesetaraan gender, serta penguatan peran perempuan, pemuda (generasi milenial dan generasi Z), dan penyandang disabilitas.	Meningkatkan Kualitas SDM, Kualitas Kehidupan Masyarakat, dan Kesetaraan Gender PENINGKATAN KUALITAS SDM YANG BERDAYASAING DAN BERINOVASI	Peningkatan transparansi, akuntabilitas, dan partisipasi dalam penyelenggaraan Pemerintah Daerah		3.600.000,00	DINAS KESEHATAN, PENGENDALIAN PENDUDUK DAN KELUARGA BERENCANA
	1.02.01.2.06.0011	Dukungan Pelaksanaan Sistem Pemerintahan Berbasis Elektronik pada SKPD														

NO	KODE	URUSAN / BIDANG URUSAN / PROGRAM / KEGIATAN / SUB KEGIATAN	INDIKATOR PROGRAM / KEGIATAN / SUB KEGIATAN	TARGET AKHIR PERIODE RENSTRA OPD	REALISASI CAPAIAN RENJA OPD TAHUN 2024	PRAKIRAAN CAPAIAN TARGET RENJA OPD TAHUN 2025	CAPAIAN KINERJA DAN KERANGKA PENDANAAN						KELOMPOK SASARAN	PRAKIRAAN MAJU RENCANA TAHUN 2027		PERANGKAT DAERAH PENANGGUNG JAWAB
							TARGET 2026	PAGU INDIKATIF (Rp)	LOKASI	SUMBER DANA	PRIORITAS			TARGET	PAGU INDIKATIF (Rp)	
											NASIONAL	DAERAH				
1	2	3	4	5	6	7	8	9	10	11	12	13	14	15	16	17
			Jumlah Dokumen Dukungan Pelaksanaan Sistem Pemerintahan Berbasis Elektronik pada SKPD				1 Dokumen	94.600.000,00	Kab. Bengkayang, Bengkayang, Sabalo Kab. Bengkayang, Bengkayang, Sabalo	PENDAPATAN ASLI DAERAH (PAD)	Memperkuat pembangunan sumber daya manusia (SDM), sains, teknologi, pendidikan, kesehatan, prestasi olahraga, kesetaraan gender, serta penguatan peran perempuan, pemuda (generasi milenial dan generasi Z), dan penyandang disabilitas.	Meningkatkan Kualitas SDM, Kualitas Kehidupan Masyarakat, dan Kesetaraan Gender PENINGKATAN KUALITAS SDM YANG BERDAYA SAING DAN BERINOVASI	Peningkatan transparansi, akuntabilitas, dan partisipasi dalam penyelenggaraan Pemerintah Daerah		25.000.000,00	DINAS KESEHATAN, PENGENDALIAN PENDUDUK DAN KELUARGA BERENCANA
	1.02.01.2.08	Penyediaan Jasa Penunjang Urusan Pemerintahan Daerah	*Tersedianya pemenuhan Jasa Penunjang Urusan Pemerintahan Daerah*	-			3 Laporan	2.470.000.000,00			Memperkuat pembangunan sumber daya manusia (SDM), sains, teknologi, pendidikan, kesehatan, prestasi olahraga, kesetaraan gender, serta penguatan peran perempuan, pemuda (generasi milenial dan generasi Z), dan penyandang disabilitas.	Meningkatkan Kualitas SDM, Kualitas Kehidupan Masyarakat, dan Kesetaraan Gender PENINGKATAN KUALITAS SDM YANG BERDAYA SAING DAN BERINOVASI	Meningkatnya transparansi, akuntabilitas, dan partisipasi dalam penyelenggaraan pemerintahan daerah	-	1.391.000.000,00	DINAS KESEHATAN, PENGENDALIAN PENDUDUK DAN KELUARGA BERENCANA
	1.02.01.2.08.0001	Penyediaan Jasa Surat Menyurat														

NO	KODE	URUSAN / BIDANG URUSAN / PROGRAM / KEGIATAN / SUB KEGIATAN	INDIKATOR PROGRAM / KEGIATAN / SUB KEGIATAN	TARGET AKHIR PERIODE RENSTRA OPD	REALISASI CAPAIAN RENJA OPD TAHUN 2024	PRAKIRAAN CAPAIAN TARGET RENJA OPD TAHUN 2025	CAPAIAN KINERJA DAN KERANGKA PENDANAAN						KELOMPOK SASARAN	PRAKIRAAN MAJU RENCANA TAHUN 2027		PERANGKAT DAERAH PENANGGUNG JAWAB
							TARGET 2026	PAGU INDIKATIF (Rp)	LOKASI	SUMBER DANA	PRIORITAS			TARGET	PAGU INDIKATIF (Rp)	
											NASIONAL	DAERAH				
1	2	3	4	5	6	7	8	9	10	11	12	13	14	15	16	17
			Jumlah Laporan Penyediaan Jasa Surat Menyurat				1 Laporan	70.000.000,00	Kab. Bengkayang, Bengkayang, Semua Kel/Desa Kab. Bengkayang, Bengkayang, Semua Kel/Desa	PENDAPATAN ASLI DAERAH (PAD)	Memperkuat pembangunan sumber daya manusia (SDM), sains, teknologi, pendidikan, kesehatan, prestasi olahraga, kesetaraan gender, serta penguatan peran perempuan, pemuda (generasi milenial dan generasi Z), dan penyandang disabilitas.	Meningkatkan Kualitas SDM, Kualitas Kehidupan Masyarakat, dan Kesetaraan Gender PENINGKATAN KUALITAS SDM YANG BERDAYASAING DAN BERINOVASI	Meningkatnya transparansi, akuntabilitas, dan partisipasi dalam penyelenggaraan pemerintahan daerah		36.000.000,00	DINAS KESEHATAN, PENGENDALIAN PENDUDUK DAN KELUARGA BERENCANA
	1.02.01.2.08.0002	Penyediaan Jasa Komunikasi, Sumber Daya Air dan Listrik														
			Jumlah Laporan Penyediaan Jasa Komunikasi, Sumber Daya Air dan Listrik yang Disediakan				1 Laporan	2.200.000.000,00	Kab. Bengkayang, Bengkayang, Semua Kel/Desa Kab. Bengkayang, Bengkayang, Semua Kel/Desa	PENDAPATAN ASLI DAERAH (PAD)	Memperkuat pembangunan sumber daya manusia (SDM), sains, teknologi, pendidikan, kesehatan, prestasi olahraga, kesetaraan gender, serta penguatan peran perempuan, pemuda (generasi milenial dan generasi Z), dan penyandang disabilitas.	Meningkatkan Kualitas SDM, Kualitas Kehidupan Masyarakat, dan Kesetaraan Gender PENINGKATAN KUALITAS SDM YANG BERDAYASAING DAN BERINOVASI	Meningkatnya transparansi, akuntabilitas, dan partisipasi dalam penyelenggaraan pemerintahan daerah		1.100.000.000,00	DINAS KESEHATAN, PENGENDALIAN PENDUDUK DAN KELUARGA BERENCANA
	1.02.01.2.08.0004	Penyediaan Jasa Pelayanan Umum Kantor														

NO	KODE	URUSAN / BIDANG URUSAN / PROGRAM / KEGIATAN / SUB KEGIATAN	INDIKATOR PROGRAM / KEGIATAN / SUB KEGIATAN	TARGET AKHIR PERIODE RENSTRA OPD	REALISASI CAPAIAN RENJA OPD TAHUN 2024	PRAKIRAAN CAPAIAN TARGET RENJA OPD TAHUN 2025	CAPAIAN KINERJA DAN KERANGKA PENDANAAN						KELOMPOK SASARAN	PRAKIRAAN MAJU RENCANA TAHUN 2027		PERANGKAT DAERAH PENANGGUNG JAWAB
							TARGET 2026	PAGU INDIKATIF (Rp)	LOKASI	SUMBER DANA	PRIORITAS			TARGET	PAGU INDIKATIF (Rp)	
											NASIONAL	DAERAH				
1	2	3	4	5	6	7	8	9	10	11	12	13	14	15	16	17
			Jumlah Laporan Penyediaan Jasa Pelayanan Umum Kantor yang Disediakan				1 Laporan	200.000.000,00	Kab. Bengkayang, Bengkayang, Sabalo Kab. Bengkayang, Bengkayang, Sabalo	PENDAPATAN ASLI DAERAH (PAD)	Memperkuat pembangunan sumber daya manusia (SDM), sains, teknologi, pendidikan, kesehatan, prestasi olahraga, kesetaraan gender, serta penguatan peran perempuan, pemuda (generasi milenial dan generasi Z), dan penyandang disabilitas.	Meningkatkan Kualitas SDM, Kualitas Kehidupan Masyarakat, dan Kesetaraan Gender PENINGKATAN KUALITAS SDM YANG BERDAYASAING DAN BERINOVASI	Meningkatnya transparansi, akuntabilitas, dan partisipasi dalam penyelenggaraan pemerintahan daerah		255.000.000,00	DINAS KESEHATAN, PENGENDALIAN PENDUDUK DAN KELUARGA BERENCANA
	1.02.01.2.09	Pemeliharaan Barang Milik Daerah Penunjang Urusan Pemerintahan Daerah	*Terlaksananya Pemeliharaan Barang Milik Daerah Penunjang Urusan Pemerintahan Daerah*	-			3 Dokumen	400.000.000,00			Memperkuat pembangunan sumber daya manusia (SDM), sains, teknologi, pendidikan, kesehatan, prestasi olahraga, kesetaraan gender, serta penguatan peran perempuan, pemuda (generasi milenial dan generasi Z), dan penyandang disabilitas.	Meningkatkan Kualitas SDM, Kualitas Kehidupan Masyarakat, dan Kesetaraan Gender PENINGKATAN KUALITAS SDM YANG BERDAYASAING DAN BERINOVASI	Meningkatnya transparansi, akuntabilitas, dan partisipasi dalam penyelenggaraan pemerintahan daerah	-	315.000.000,00	DINAS KESEHATAN, PENGENDALIAN PENDUDUK DAN KELUARGA BERENCANA
	1.02.01.2.09.0001	Penyediaan Jasa Pemeliharaan, Biaya Pemeliharaan, dan Pajak Kendaraan Perorangan Dinas atau Kendaraan Dinas Jabatan														

NO	KODE	URUSAN / BIDANG URUSAN / PROGRAM / KEGIATAN / SUB KEGIATAN	INDIKATOR PROGRAM / KEGIATAN / SUB KEGIATAN	TARGET AKHIR PERIODE RENSTRA OPD	REALISASI CAPAIAN RENJA OPD TAHUN 2024	PRAKIRAAN CAPAIAN TARGET RENJA OPD TAHUN 2025	CAPAIAN KINERJA DAN KERANGKA PENDANAAN						KELOMPOK SASARAN	PRAKIRAAN MAJU RENCANA TAHUN 2027		PERANGKAT DAERAH PENANGGUNG JAWAB
							TARGET 2026	PAGU INDIKATIF (Rp)	LOKASI	SUMBER DANA	PRIORITAS			TARGET	PAGU INDIKATIF (Rp)	
											NASIONAL	DAERAH				
1	2	3	4	5	6	7	8	9	10	11	12	13	14	15	16	17
			Jumlah Kendaraan Perorangan Dinas atau Kendaraan Dinas Jabatan yang Dipelihara dan dibayarkan Pajaknya				50 Unit	320.000.000,00	Kab. Bengkayang, Semua Kecamatan, Semua Kel/Desa	PENDAPATAN ASLI DAERAH (PAD)	Memperkuat pembangunan sumber daya manusia (SDM), sains, teknologi, pendidikan, kesehatan, prestasi olahraga, kesetaraan gender, serta penguatan peran perempuan, pemuda (generasi milenial dan generasi Z), dan penyandang disabilitas.	Meningkatkan Kualitas SDM, Kualitas Kehidupan Masyarakat, dan Kesetaraan Gender PENINGKATAN KUALITAS SDM YANG BERDAYASAING DAN BERINOVASI	Meningkatnya transparansi, akuntabilitas, dan partisipasi dalam penyelenggaraan pemerintahan daerah		250.000.000,00	DINAS KESEHATAN, PENGENDALIAN PENDUDUK DAN KELUARGA BERENCANA
	1.02.01.2.09.0006	Pemeliharaan Peralatan dan Mesin Lainnya														
			Jumlah Peralatan dan Mesin Lainnya yang Dipelihara				45 Unit	80.000.000,00	Kab. Bengkayang, Bengkayang, Semua Kel/Desa Kab. Bengkayang, Bengkayang, Semua Kel/Desa	PENDAPATAN ASLI DAERAH (PAD)	Memperkuat pembangunan sumber daya manusia (SDM), sains, teknologi, pendidikan, kesehatan, prestasi olahraga, kesetaraan gender, serta penguatan peran perempuan, pemuda (generasi milenial dan generasi Z), dan penyandang disabilitas.	Meningkatkan Kualitas SDM, Kualitas Kehidupan Masyarakat, dan Kesetaraan Gender PENINGKATAN KUALITAS SDM YANG BERDAYASAING DAN BERINOVASI	Meningkatnya transparansi, akuntabilitas, dan partisipasi dalam penyelenggaraan pemerintahan daerah		65.000.000,00	DINAS KESEHATAN, PENGENDALIAN PENDUDUK DAN KELUARGA BERENCANA
2.	**1.02.02**	**PROGRAM PEMENUHAN UPAYA KESEHATAN PERORANGAN DAN UPAYA KESEHATAN MASYARAKAT**	***Persentase bayi lahir premature (<37 minggu); Persentase ibu hamil kurang energi kronis (KEK); Persentase bayi usia kurang dari 6 bulan mendapatkan ASI ekslusif; Persentase bayi usia 6 bulan mendapatkan ASI ekslusif; Persentase anak***	**-**			**0.9; 8.1; 63.00; 64 % 100; 55; 66; 59.65; % 100; 90; 90; 20; 95 % 11.1; 16.3; 78; 188 Orang 11.4; 60; 8.2;**	**36.487.130.250,00**						**-**	**57.224.043.150,00**	

NO	KODE	URUSAN / BIDANG URUSAN / PROGRAM / KEGIATAN / SUB KEGIATAN	INDIKATOR PROGRAM / KEGIATAN / SUB KEGIATAN	TARGET AKHIR PERIODE RENSTRA OPD	REALISASI CAPAIAN RENJA OPD TAHUN 2024	PRAKIRAAN CAPAIAN TARGET RENJA OPD TAHUN 2025	CAPAIAN KINERJA DAN KERANGKA PENDANAAN						KELOMPOK SASARAN	PRAKIRAAN MAJU RENCANA TAHUN 2027		PERANGKAT DAERAH PENANGGUNG JAWAB
							TARGET 2026	PAGU INDIKATIF (Rp)	LOKASI	SUMBER DANA	PRIORITAS			TARGET	PAGU INDIKATIF (Rp)	
											NASIONAL	DAERAH				
1	2	3	4	5	6	7	8	9	10	11	12	13	14	15	16	17
			usia 6 - 23 bulan mendapat MPASI; Persentase Balita dipantau Pertumbuhan dan Perkembangan Persentase sistem informasi Kesehatan yang diintegrasikan dengan SIKN; Persentase masyarakat yang terpantau kesehatannya melalui SIKN; Persentase faskes lanjutan yang memenuhi standar pelayanan kesehatan berkualitas; Rasio FKTP terhadap populasi; Rasio tempat tidur terhadap populasi; Persentase faskes primer dengan SPA kesehatan sesuai standar; Persentase faskes lanjutan dengan SPA kesehatan sesuai standar; Persentase labkesmas sesuai standard Screening terduga (suspek) TB; Cakupan penemuan kasus TB (Notifikasi kasus TB); Angka keberhasilan pengobatan TBC (TB Succes Rate); Cakupan pemberian terapi pencegahan pada orang kontak serumah; Pasien TB yang memulai Pengobatan (Enrollment TB); Proporsi kasus kusta baru tanpa disabilitas; Penderita kusta menyelesaikan pengobatan kusta tepat waktu; Insidensi HIV; ODHIV baru yang ditemukan yang mendapat pengobatan ART; Insidensi Demam Berdarah Dengue (DBD) Angka Kematian Neonatal (Per 1.000 Kelahiran Hidup); Angka Kematian Bayi (Per 1.000 Kelahiran Hidup); Cakupan kunjungan neonatal (KN) lengkap sesuai standar; Insidensi Tuberculosis (TB) (per 100.000 penduduk); Insidensi Indigenious Malaria; Angka kematian Demam Berdarah Dengue (DBD); Kematian (Lissa) Rabies; Kasus Non AFP Polio usia < 15 taun; Kasus Discharded Campak; Insidensi penyakit frambusia Prevalensi Remaja Putri Anemia; Persentase ibu hamil yang mendapatkan				**66.00 % 95; 85; 90; 90; 46.0 %**									

NO	KODE	URUSAN / BIDANG URUSAN / PROGRAM / KEGIATAN / SUB KEGIATAN	INDIKATOR PROGRAM / KEGIATAN / SUB KEGIATAN	TARGET AKHIR PERIODE RENSTRA OPD	REALISASI CAPAIAN RENJA OPD TAHUN 2024	PRAKIRAAN CAPAIAN TARGET RENJA OPD TAHUN 2025	CAPAIAN KINERJA DAN KERANGKA PENDANAAN						KELOMPOK SASARAN	PRAKIRAAN MAJU RENCANA TAHUN 2027		PERANGKAT DAERAH PENANGGUNG JAWAB
							TARGET 2026	PAGU INDIKATIF (Rp)	LOKASI	SUMBER DANA	PRIORITAS			TARGET	PAGU INDIKATIF (Rp)	
											NASIONAL	DAERAH				
1	2	3	4	5	6	7	8	9	10	11	12	13	14	15	16	17
			skrining pre-eclampsia; Persentase anemia pada ibu hamil; Persentase antenatal care (ANC) 6 kali (K6); Cakupan antenatal care (ANC) sesuai standar (12T); Persentase Persalinan di Fasyankes; Cakupan KF sesuai standar Pengobatan Pneumonia Balita sesuai standar; Pengobatan Diare Balita sesuai standar; Persentase imunisasi bayi lengkap; Cakupan Imunisasi HPV; Persentase Cakupan pemeriksaan kesehatan gratis; Persentase tempat kerja formal melaksanakan kesehatan kerja; Persentase Lansia yang mendapat skrining kesehatan sesuai standar; Persentase puskesmas yang mencapai akreditasi "utama" atau lebih tinggi; Persentase Labkesmas yang mencapai akreditasi; Persentase RS dengan akreditasi minimal 'utama'													
	1.02.02.2.01	Penyediaan Fasilitas Pelayanan Kesehatan untuk UKM dan UKP Kewenangan Daerah Kabupaten/Kota	*Tersedianya Fasilitas Pelayanan Kesehatan untuk UKM dan UKP*	-			13 Laporan	9.417.130.250,00			Memperkuat pembangunan sumber daya manusia (SDM), sains, teknologi, pendidikan, kesehatan, prestasi olahraga, kesetaraan gender, serta penguatan peran perempuan, pemuda (generasi milenial dan generasi Z), dan penyandang disabilitas.	Meningkatkan Kualitas SDM, Kualitas Kehidupan Masyarakat, dan Kesetaraan Gender PENINGKATAN KUALITAS SDM YANG BERDAYA SAING DAN BERINOVASI	Peningkatan fasilitas kesehatan dasar dan penguatan sistem rujukan: Penguatan Sistem Kesehatan Daerah; Peningkatan Kualitas Kesehatan dan Gizi Masyarakat	-	20.561.697.250,00	DINAS KESEHATAN, PENGENDALIAN PENDUDUK DAN KELUARGA BERENCANA
	1.02.02.2.01.0002	Pembangunan Puskesmas														

NO	KODE	URUSAN / BIDANG URUSAN / PROGRAM / KEGIATAN / SUB KEGIATAN	INDIKATOR PROGRAM / KEGIATAN / SUB KEGIATAN	TARGET AKHIR PERIODE RENSTRA OPD	REALISASI CAPAIAN RENJA OPD TAHUN 2024	PRAKIRAAN CAPAIAN TARGET RENJA OPD TAHUN 2025	CAPAIAN KINERJA DAN KERANGKA PENDANAAN						KELOMPOK SASARAN	PRAKIRAAN MAJU RENCANA TAHUN 2027		PERANGKAT DAERAH PENANGGUNG JAWAB
							TARGET 2026	PAGU INDIKATIF (Rp)	LOKASI	SUMBER DANA	PRIORITAS			TARGET	PAGU INDIKATIF (Rp)	
											NASIONAL	DAERAH				
1	2	3	4	5	6	7	8	9	10	11	12	13	14	15	16	17
			Jumlah Pusat Kesehatan Masyarakat (Puskesmas) yang Dibangun				1 Unit	3.553.953.000,00	Kab. Bengkayang, Bengkayang, Semua Kel/Desa Kab. Bengkayang, Bengkayang, Semua Kel/Desa	DAK FISIK-BIDANG KESEHATAN DAN KB-REGULER-PELAYANAN KESEHATAN DASAR	Memperkuat pembangunan sumber daya manusia (SDM), sains, teknologi, pendidikan, kesehatan, prestasi olahraga, kesetaraan gender, serta penguatan peran perempuan, pemuda (generasi milenial dan generasi Z), dan penyandang disabilitas.	Meningkatkan Kualitas SDM, Kualitas Kehidupan Masyarakat, dan Kesetaraan Gender PENINGKATAN KUALITAS SDM YANG BERDAYASAING DAN BERINOVASI	Peningkatan fasilitas kesehatan dasar dan penguatan sistem rujukan: Penguatan Sistem Kesehatan Daerah; Peningkatan Kualitas Kesehatan dan Gizi Masyarakat		10.000.000.000,00	DINAS KESEHATAN, PENGENDALIAN PENDUDUK DAN KELUARGA BERENCANA
	1.02.02.2.01.0003	Pembangunan Fasilitas Kesehatan Lainnya														
			Jumlah Fasilitas Kesehatan Lainnya yang Dibangun				1 Unit	500.000.000,00	Kab. Bengkayang, Suti Semarang, Semua Kel/Desa Kab. Bengkayang, Suti Semarang, Semua Kel/Desa	DAK FISIK-BIDANG KESEHATAN DAN KB-REGULER-PELAYANAN KESEHATAN DASAR	Memperkuat pembangunan sumber daya manusia (SDM), sains, teknologi, pendidikan, kesehatan, prestasi olahraga, kesetaraan gender, serta penguatan peran perempuan, pemuda (generasi milenial dan generasi Z), dan penyandang disabilitas.	Meningkatkan Kualitas SDM, Kualitas Kehidupan Masyarakat, dan Kesetaraan Gender PENINGKATAN KUALITAS SDM YANG BERDAYASAING DAN BERINOVASI	Peningkatan fasilitas kesehatan dasar dan penguatan sistem rujukan: Penguatan Sistem Kesehatan Daerah; Peningkatan Kualitas Kesehatan dan Gizi Masyarakat		500.000.000,00	DINAS KESEHATAN, PENGENDALIAN PENDUDUK DAN KELUARGA BERENCANA
	1.02.02.2.01.0004	Pembangunan Rumah Dinas Tenaga Kesehatan														

NO	KODE	URUSAN / BIDANG URUSAN / PROGRAM / KEGIATAN / SUB KEGIATAN	INDIKATOR PROGRAM / KEGIATAN / SUB KEGIATAN	TARGET AKHIR PERIODE RENSTRA OPD	REALISASI CAPAIAN RENJA OPD TAHUN 2024	PRAKIRAAN CAPAIAN TARGET RENJA OPD TAHUN 2025	CAPAIAN KINERJA DAN KERANGKA PENDANAAN						KELOMPOK SASARAN	PRAKIRAAN MAJU RENCANA TAHUN 2027		PERANGKAT DAERAH PENANGGUNG JAWAB
							TARGET 2026	PAGU INDIKATIF (Rp)	LOKASI	SUMBER DANA	PRIORITAS			TARGET	PAGU INDIKATIF (Rp)	
											NASIONAL	DAERAH				
1	2	3	4	5	6	7	8	9	10	11	12	13	14	15	16	17
			Jumlah Rumah Dinas Tenaga Kesehatan yang Dibangun				2 Unit	662.765.250,00	Kab. Bengkayang, Jagoi Babang, Jagoi Kab. Bengkayang, Jagoi Babang, Jagoi	DAU YANG DITENTUKAN PENGGUNAANNYA BIDANG KESEHATAN	Memperkuat pembangunan sumber daya manusia (SDM), sains, teknologi, pendidikan, kesehatan, prestasi olahraga, kesetaraan gender, serta penguatan peran perempuan, pemuda (generasi milenial dan generasi Z), dan penyandang disabilitas.	Meningkatkan Kualitas SDM, Kualitas Kehidupan Masyarakat, dan Kesetaraan Gender PENINGKATAN KUALITAS SDM YANG BERDAYASAING DAN BERINOVASI	Peningkatan fasilitas kesehatan dasar dan penguatan sistem rujukan: Penguatan Sistem Kesehatan Daerah; Peningkatan Kualitas Kesehatan dan Gizi Masyarakat		1.062.765.250,00	DINAS KESEHATAN, PENGENDALIAN PENDUDUK DAN KELUARGA BERENCANA
	1.02.02.2.01.0006	Pengembangan Puskesmas														
			Jumlah Puskesmas yang Ditingkatkan Sarana, Prasarana, Alat Kesehatan dan SDM agar Sesuai Standar				4 Unit	664.365.000,00	Kab. Bengkayang, Bengkayang, Sabalo Kab. Bengkayang, Bengkayang, Sabalo	DBH CUKAI HASIL TEMBAKAU (CHT), DAK FISIK-BIDANG KESEHATAN DAN KB-REGULER-PELAYANAN KESEHATAN DASAR	Memperkuat pembangunan sumber daya manusia (SDM), sains, teknologi, pendidikan, kesehatan, prestasi olahraga, kesetaraan gender, serta penguatan peran perempuan, pemuda (generasi milenial dan generasi Z), dan penyandang disabilitas.	Meningkatkan Kualitas SDM, Kualitas Kehidupan Masyarakat, dan Kesetaraan Gender PENINGKATAN KUALITAS SDM YANG BERDAYASAING DAN BERINOVASI	Peningkatan fasilitas kesehatan dasar dan penguatan sistem rujukan: Penguatan Sistem Kesehatan Daerah; Peningkatan Kualitas Kesehatan dan Gizi Masyarakat		220.412.000,00	DINAS KESEHATAN, PENGENDALIAN PENDUDUK DAN KELUARGA BERENCANA
	1.02.02.2.01.0007	Pengembangan Fasilitas Kesehatan Lainnya														

NO	KODE	URUSAN / BIDANG URUSAN / PROGRAM / KEGIATAN / SUB KEGIATAN	INDIKATOR PROGRAM / KEGIATAN / SUB KEGIATAN	TARGET AKHIR PERIODE RENSTRA OPD	REALISASI CAPAIAN RENJA OPD TAHUN 2024	PRAKIRAAN CAPAIAN TARGET RENJA OPD TAHUN 2025	CAPAIAN KINERJA DAN KERANGKA PENDANAAN						KELOMPOK SASARAN	PRAKIRAAN MAJU RENCANA TAHUN 2027		PERANGKAT DAERAH PENANGGUNG JAWAB
							TARGET 2026	PAGU INDIKATIF (Rp)	LOKASI	SUMBER DANA	PRIORITAS			TARGET	PAGU INDIKATIF (Rp)	
											NASIONAL	DAERAH				
1	2	3	4	5	6	7	8	9	10	11	12	13	14	15	16	17
			Jumlah Fasilitas Kesehatan Lainnya yang Ditingkatkan Sarana, Prasarana, Alat Kesehatan dan SDM agar Sesuai Standar				1 Unit	200.000.000,00	Kab. Bengkayang, Semua Kecamatan, Semua Kel/Desa	DAK FISIK-BIDANG KESEHATAN DAN KB-REGULER-PELAYANAN KESEHATAN DASAR	Memperkuat pembangunan sumber daya manusia (SDM), sains, teknologi, pendidikan, kesehatan, prestasi olahraga, kesetaraan gender, serta penguatan peran perempuan, pemuda (generasi milenial dan generasi Z), dan penyandang disabilitas.	Meningkatkan Kualitas SDM, Kualitas Kehidupan Masyarakat, dan Kesetaraan Gender PENURUNAN ANGKA KEMISKINAN DAN STUNTING	Peningkatan fasilitas kesehatan dasar dan penguatan sistem rujukan: Penguatan Sistem Kesehatan Daerah; Peningkatan Kualitas Kesehatan dan Gizi Masyarakat		200.000.000,00	DINAS KESEHATAN, PENGENDALIAN PENDUDUK DAN KELUARGA BERENCANA
	1.02.02.2.01.0009	Rehabilitasi dan Pemeliharaan Puskesmas														
			Jumlah Sarana, Prasarana dan Alat Kesehatan yang Telah Dilakukan Rehabilitasi dan Pemeliharaan Oleh Puskesmas				1 Unit	290.000.000,00	Kab. Bengkayang, Semua Kecamatan, Semua Kel/Desa	DAK FISIK-BIDANG KESEHATAN DAN KB-REGULER-PELAYANAN KESEHATAN DASAR	Memperkuat pembangunan sumber daya manusia (SDM), sains, teknologi, pendidikan, kesehatan, prestasi olahraga, kesetaraan gender, serta penguatan peran perempuan, pemuda (generasi milenial dan generasi Z), dan penyandang disabilitas.	Meningkatkan Kualitas SDM, Kualitas Kehidupan Masyarakat, dan Kesetaraan Gender PENINGKATAN KUALITAS SDM YANG BERDAYA SAING DAN BERINOVASI	Peningkatan fasilitas kesehatan dasar dan penguatan sistem rujukan: Penguatan Sistem Kesehatan Daerah; Peningkatan Kualitas Kesehatan dan Gizi Masyarakat		420.000.000,00	DINAS KESEHATAN, PENGENDALIAN PENDUDUK DAN KELUARGA BERENCANA
	1.02.02.2.01.0010	Rehabilitasi dan Pemeliharaan Fasilitas Kesehatan Lainnya														

NO	KODE	URUSAN / BIDANG URUSAN / PROGRAM / KEGIATAN / SUB KEGIATAN	INDIKATOR PROGRAM / KEGIATAN / SUB KEGIATAN	TARGET AKHIR PERIODE RENSTRA OPD	REALISASI CAPAIAN RENJA OPD TAHUN 2024	PRAKIRAAN CAPAIAN TARGET RENJA OPD TAHUN 2025	CAPAIAN KINERJA DAN KERANGKA PENDANAAN						KELOMPOK SASARAN	PRAKIRAAN MAJU RENCANA TAHUN 2027		PERANGKAT DAERAH PENANGGUNG JAWAB
							TARGET 2026	PAGU INDIKATIF (Rp)	LOKASI	SUMBER DANA	PRIORITAS			TARGET	PAGU INDIKATIF (Rp)	
											NASIONAL	DAERAH				
1	2	3	4	5	6	7	8	9	10	11	12	13	14	15	16	17
			Jumlah Sarana , Prasarana dan Alat Kesehatan yang Telah Dilakukan Rehabilitasi dan Pemeliharaan oleh Fasilitas Kesehatan Lainnya				2 Unit	600.000.000,00	Kab. Bengkayang, Suti Semarang, Semua Kel/Desa Kab. Bengkayang, Suti Semarang, Semua Kel/Desa	DAU YANG DITENTUKAN PENGGUNAANNYA BIDANG KESEHATAN, DAK FISIK-BIDANG KESEHATAN DAN KB-REGULER-PELAYANAN KESEHATAN DASAR	Memperkuat pembangunan sumber daya manusia (SDM), sains, teknologi, pendidikan, kesehatan, prestasi olahraga, kesetaraan gender, serta penguatan peran perempuan, pemuda (generasi milenial dan generasi Z), dan penyandang disabilitas.	Meningkatkan Kualitas SDM, Kualitas Kehidupan Masyarakat, dan Kesetaraan Gender PENINGKATAN KUALITAS SDM YANG BERDAYASAING DAN BERINOVASI	Peningkatan fasilitas kesehatan dasar dan penguatan sistem rujukan: Penguatan Sistem Kesehatan Daerah; Peningkatan Kualitas Kesehatan dan Gizi Masyarakat		700.000.000,00	DINAS KESEHATAN, PENGENDALIAN PENDUDUK DAN KELUARGA BERENCANA
	1.02.02.2.01.0011	Rehabilitasi dan Pemeliharaan Rumah Dinas Tenaga Kesehatan														
			Jumlah Sarana dan Prasarana Rumah Dinas Tenaga Kesehatan yang Telah Dilakukan Rehabilitasi dan Pemeliharaan				1 Unit	200.000.000,00	Kab. Bengkayang, Semua Kecamatan, Semua Kel/Desa	DAK FISIK-BIDANG KESEHATAN DAN KB-REGULER-PELAYANAN KESEHATAN DASAR	Memperkuat pembangunan sumber daya manusia (SDM), sains, teknologi, pendidikan, kesehatan, prestasi olahraga, kesetaraan gender, serta penguatan peran perempuan, pemuda (generasi milenial dan generasi Z), dan penyandang disabilitas.	Meningkatkan Kualitas SDM, Kualitas Kehidupan Masyarakat, dan Kesetaraan Gender PENINGKATAN KUALITAS SDM YANG BERDAYASAING DAN BERINOVASI	Peningkatan fasilitas kesehatan dasar dan penguatan sistem rujukan: Penguatan Sistem Kesehatan Daerah; Peningkatan Kualitas Kesehatan dan Gizi Masyarakat		600.000.000,00	DINAS KESEHATAN, PENGENDALIAN PENDUDUK DAN KELUARGA BERENCANA
	1.02.02.2.01.0020	Pemeliharaan Rutin dan Berkala Alat Kesehatan/Alat Penunjang Medik Fasilitas Pelayanan Kesehatan														

NO	KODE	URUSAN / BIDANG URUSAN / PROGRAM / KEGIATAN / SUB KEGIATAN	INDIKATOR PROGRAM / KEGIATAN / SUB KEGIATAN	TARGET AKHIR PERIODE RENSTRA OPD	REALISASI CAPAIAN RENJA OPD TAHUN 2024	PRAKIRAAN CAPAIAN TARGET RENJA OPD TAHUN 2025	CAPAIAN KINERJA DAN KERANGKA PENDANAAN						KELOMPOK SASARAN	PRAKIRAAN MAJU RENCANA TAHUN 2027		PERANGKAT DAERAH PENANGGUNG JAWAB
							TARGET 2026	PAGU INDIKATIF (Rp)	LOKASI	SUMBER DANA	PRIORITAS			TARGET	PAGU INDIKATIF (Rp)	
											NASIONAL	DAERAH				
1	2	3	4	5	6	7	8	9	10	11	12	13	14	15	16	17
			Jumlah Alat Kesehatan/Alat Penunjang Medik Fasilitas Layanan Kesehatan yang Terpelihara Sesuai Standar				40 Unit	250.000.000,00	Kab. Bengkayang, Semua Kecamatan, Semua Kel/Desa	DAK NON FISIK-DANA BOK-BOK DINAS-BOK KAB UPATEN/KOTA	Memperkuat pembangunan sumber daya manusia (SDM), sains, teknologi, pendidikan, kesehatan, prestasi olahraga, kesetaraan gender, serta penguatan peran perempuan, pemuda (generasi milenial dan generasi Z), dan penyandang disabilitas.	Meningkatkan Kualitas SDM, Kualitas Kehidupan Masyarakat, dan Kesetaraan Gender PENINGKATAN KUALITAS SDM YANG BERDAYASAING DAN BERINOVASI	Peningkatan fasilitas kesehatan dasar dan penguatan sistem rujukan: Penguatan Sistem Kesehatan Daerah; Peningkatan Kualitas Kesehatan dan Gizi Masyarakat		250.000.000,00	DINAS KESEHATAN, PENGENDALIAN PENDUDUK DAN KELUARGA BERENCANA
	1.02.02.2.01.0023	Pengadaan Obat, Bahan Habis Pakai, Bahan Medis Habis Pakai,, Vaksin, Makanan dan Minuman di Fasilitas Kesehatan														
			Jumlah Obat, Bahan Habis Pakai, Bahan Medis Habis Pakai, Vaksin, Makanan dan Minuman di Fasilitas Kesehatan yang disediakan				2 Paket	2.156.047.000,00	Kab. Bengkayang, Bengkayang, Sabalo Kab. Bengkayang, Bengkayang, Sabalo	DAK NON FISIK-DANA BOK-BOK DINAS-BOK KAB UPATEN/KOTA	Memperkuat pembangunan sumber daya manusia (SDM), sains, teknologi, pendidikan, kesehatan, prestasi olahraga, kesetaraan gender, serta penguatan peran perempuan, pemuda (generasi milenial dan generasi Z), dan penyandang disabilitas.	Meningkatkan Kualitas SDM, Kualitas Kehidupan Masyarakat, dan Kesetaraan Gender PENINGKATAN KUALITAS SDM YANG BERDAYASAING DAN BERINOVASI	Peningkatan fasilitas kesehatan dasar dan penguatan sistem rujukan: Penguatan Sistem Kesehatan Daerah; Peningkatan Kualitas Kesehatan dan Gizi Masyarakat		6.000.000.000,00	DINAS KESEHATAN, PENGENDALIAN PENDUDUK DAN KELUARGA BERENCANA
	1.02.02.2.01.0025	Pengembangan Pendekatan Pelayanan Kesehatan di DTPK (Pelayanan Kesehatan Bergerak, Gugus Pulau, Pelayanan Kesehatan Berbasis Telemedicine)														

NO	KODE	URUSAN / BIDANG URUSAN / PROGRAM / KEGIATAN / SUB KEGIATAN	INDIKATOR PROGRAM / KEGIATAN / SUB KEGIATAN	TARGET AKHIR PERIODE RENSTRA OPD	REALISASI CAPAIAN RENJA OPD TAHUN 2024	PRAKIRAAN CAPAIAN TARGET RENJA OPD TAHUN 2025	CAPAIAN KINERJA DAN KERANGKA PENDANAAN						KELOMPOK SASARAN	PRAKIRAAN MAJU RENCANA TAHUN 2027		PERANGKAT DAERAH PENANGGUNG JAWAB
							TARGET 2026	PAGU INDIKATIF (Rp)	LOKASI	SUMBER DANA	PRIORITAS			TARGET	PAGU INDIKATIF (Rp)	
											NASIONAL	DAERAH				
1	2	3	4	5	6	7	8	9	10	11	12	13	14	15	16	17
			Jumlah Pelayanan Kesehatan Di DTPK (Pelayanan Kesehatan Bergerak, Gugus Pulau, Pelayanan Kesehatan Berbasis Telemedicine) yang Dilakukan Pengembangan				1 Layanan	250.000.000,00	Kab. Bengkayang, Siding, Sungkung I Kab. Bengkayang, Siding, Sungkung III Kab. Bengkayang, Siding, Sungkung II Kab. Bengkayang, Siding, Sungkung I Kab. Bengkayang, Siding, Sungkung III Kab. Bengkayang, Siding, Sungkung II	DAK NON FISIK-DANA BOK-BOK DINAS-BOK KAB UPATEN/KOTA	Memperkuat pembangunan sumber daya manusia (SDM), sains, teknologi, pendidikan, kesehatan, prestasi olahraga, kesetaraan gender, serta penguatan peran perempuan, pemuda (generasi milenial dan generasi Z), dan penyandang disabilitas.	Meningkatkan Kualitas SDM, Kualitas Kehidupan Masyarakat, dan Kesetaraan Gender PENINGKATAN KUALITAS SDM YANG BERDAYASAING DAN BERINOVASI	Peningkatan fasilitas kesehatan dasar dan penguatan sistem rujukan: Penguatan Sistem Kesehatan Daerah; Peningkatan Kualitas Kesehatan dan Gizi Masyarakat		457.000.000,00	DINAS KESEHATAN, PENGENDALIAN PENDUDUK DAN KELUARGA BERENCANA
	1.02.02.2.01.0026	Distribusi Alat Kesehatan, Obat, Bahan Habis Pakai, Bahan Medis Habis Pakai, Vaksin, Makanan dan Minuman ke Fasilitas Kesehatan														
			Jumlah distribusi Alat Kesehatan, Obat, Bahan Habis Pakai, Bahan Medis Habis Pakai, Vaksin, Makanan ke Fasilitas Kesehatan				204 Paket	90.000.000,00	Kab. Bengkayang, Semua Kecamatan, Semua Kel/Desa	DAU YANG DITENTUKAN PENGGUNAANNYA BIDANG KESEHATAN	Memperkuat pembangunan sumber daya manusia (SDM), sains, teknologi, pendidikan, kesehatan, prestasi olahraga, kesetaraan gender, serta penguatan peran perempuan, pemuda (generasi milenial dan generasi Z), dan penyandang disabilitas.	Meningkatkan Kualitas SDM, Kualitas Kehidupan Masyarakat, dan Kesetaraan Gender PENINGKATAN KUALITAS SDM YANG BERDAYASAING DAN BERINOVASI	Peningkatan fasilitas kesehatan dasar dan penguatan sistem rujukan: Penguatan Sistem Kesehatan Daerah; Peningkatan Kualitas Kesehatan dan Gizi Masyarakat		151.520.000,00	DINAS KESEHATAN, PENGENDALIAN PENDUDUK DAN KELUARGA BERENCANA

NO	KODE	URUSAN / BIDANG URUSAN / PROGRAM / KEGIATAN / SUB KEGIATAN	INDIKATOR PROGRAM / KEGIATAN / SUB KEGIATAN	TARGET AKHIR PERIODE RENSTRA OPD	REALISASI CAPAIAN RENJA OPD TAHUN 2024	PRAKIRAAN CAPAIAN TARGET RENJA OPD TAHUN 2025	CAPAIAN KINERJA DAN KERANGKA PENDANAAN						KELOMPOK SASARAN	PRAKIRAAN MAJU RENCANA TAHUN 2027		PERANGKAT DAERAH PENANGGUNG JAWAB
							TARGET 2026	PAGU INDIKATIF (Rp)	LOKASI	SUMBER DANA	PRIORITAS			TARGET	PAGU INDIKATIF (Rp)	
											NASIONAL	DAERAH				
1	2	3	4	5	6	7	8	9	10	11	12	13	14	15	16	17
	1.02.02.2.02	Penyediaan Layanan Kesehatan untuk UKM dan UKP Rujukan Tingkat Daerah Kabupaten/Kota	*Tersedianya Layanan Kesehatan untuk UKM dan UKP Rujukan*	-			30 Laporan	27.050.000.000,00			Memperkuat pembangunan sumber daya manusia (SDM), sains, teknologi, pendidikan, kesehatan, prestasi olahraga, kesetaraan gender, serta penguatan peran perempuan, pemuda (generasi milenial dan generasi Z), dan penyandang disabilitas.	Meningkatkan Kualitas SDM, Kualitas Kehidupan Masyarakat, dan Kesetaraan Gender PENINGKATAN KUALITAS SDM YANG BERDAYASAING DAN BERINOVASI	Peningkatan Kualitas Kesehatan Masyarakat; Penguatan Sistem Kesehatan Daerah	-	36.632.345.900,00	DINAS KESEHATAN, PENGENDALIAN PENDUDUK DAN KELUARGA BERENCANA
	1.02.02.2.02.0001	Pengelolaan Pelayanan Kesehatan Ibu Hamil														
			Jumlah Ibu Hamil yang Mendapatkan Pelayanan Kesehatan Sesuai Standar				5861 Orang	100.000.000,00	Kab. Bengkayang, Semua Kecamatan, Semua Kel/Desa	DAK NON FISIK-DANA BOK-BOK DINAS-BOK KABUPATEN/KOTA	Memperkuat pembangunan sumber daya manusia (SDM), sains, teknologi, pendidikan, kesehatan, prestasi olahraga, kesetaraan gender, serta penguatan peran perempuan, pemuda (generasi milenial dan generasi Z), dan penyandang disabilitas.	Meningkatkan Kualitas SDM, Kualitas Kehidupan Masyarakat, dan Kesetaraan Gender PENINGKATAN KUALITAS SDM YANG BERDAYASAING DAN BERINOVASI	Peningkatan Kualitas Kesehatan Masyarakat; Penguatan Sistem Kesehatan Daerah		450.000.000,00	DINAS KESEHATAN, PENGENDALIAN PENDUDUK DAN KELUARGA BERENCANA
	1.02.02.2.02.0002	Pengelolaan Pelayanan Kesehatan Ibu Bersalin														

NO	KODE	URUSAN / BIDANG URUSAN / PROGRAM / KEGIATAN / SUB KEGIATAN	INDIKATOR PROGRAM / KEGIATAN / SUB KEGIATAN	TARGET AKHIR PERIODE RENSTRA OPD	REALISASI CAPAIAN RENJA OPD TAHUN 2024	PRAKIRAAN CAPAIAN TARGET RENJA OPD TAHUN 2025	CAPAIAN KINERJA DAN KERANGKA PENDANAAN						KELOMPOK SASARAN	PRAKIRAAN MAJU RENCANA TAHUN 2027		PERANGKAT DAERAH PENANGGUNG JAWAB
							TARGET 2026	PAGU INDIKATIF (Rp)	LOKASI	SUMBER DANA	PRIORITAS			TARGET	PAGU INDIKATIF (Rp)	
											NASIONAL	DAERAH				
1	2	3	4	5	6	7	8	9	10	11	12	13	14	15	16	17
			Jumlah Ibu Bersalin yang Mendapatkan Pelayanan Kesehatan Sesuai Standar				5861 Orang	100.000.000,00	Kab. Bengkayang, Bengkayang, Semua Kel/Desa Kab. Bengkayang, Bengkayang, Semua Kel/Desa	DAK NON FISIK-DANA BOK-BOK DINAS-BOK KABUPATEN/KOTA	Memperkuat pembangunan sumber daya manusia (SDM), sains, teknologi, pendidikan, kesehatan, prestasi olahraga, kesetaraan gender, serta penguatan peran perempuan, pemuda (generasi milenial dan generasi Z), dan penyandang disabilitas.	Meningkatkan Kualitas SDM, Kualitas Kehidupan Masyarakat, dan Kesetaraan Gender PENINGKATAN KUALITAS SDM YANG BERDAYASAING DAN BERINOVASI	Peningkatan Kualitas Kesehatan Masyarakat; Penguatan Sistem Kesehatan Daerah		450.000.000,00	DINAS KESEHATAN, PENGENDALIAN PENDUDUK DAN KELUARGA BERENCANA
	1.02.02.2.02.0003	Pengelolaan Pelayanan Kesehatan Bayi Baru Lahir														
			Jumlah Bayi Baru Lahir yang Mendapatkan Pelayanan Kesehatan Sesuai Standar				5568 Orang	25.000.000,00	Kab. Bengkayang, Bengkayang, Semua Kel/Desa Kab. Bengkayang, Bengkayang, Semua Kel/Desa	DAU YANG DITENTUKAN PENGGUNAANNYA BIDANG KESEHATAN	Memperkuat pembangunan sumber daya manusia (SDM), sains, teknologi, pendidikan, kesehatan, prestasi olahraga, kesetaraan gender, serta penguatan peran perempuan, pemuda (generasi milenial dan generasi Z), dan penyandang disabilitas.	Meningkatkan Kualitas SDM, Kualitas Kehidupan Masyarakat, dan Kesetaraan Gender PENINGKATAN KUALITAS SDM YANG BERDAYASAING DAN BERINOVASI	Peningkatan Kualitas Kesehatan Masyarakat; Penguatan Sistem Kesehatan Daerah		334.609.000,00	DINAS KESEHATAN, PENGENDALIAN PENDUDUK DAN KELUARGA BERENCANA
	1.02.02.2.02.0004	Pengelolaan Pelayanan Kesehatan Balita														

NO	KODE	URUSAN / BIDANG URUSAN / PROGRAM / KEGIATAN / SUB KEGIATAN	INDIKATOR PROGRAM / KEGIATAN / SUB KEGIATAN	TARGET AKHIR PERIODE RENSTRA OPD	REALISASI CAPAIAN RENJA OPD TAHUN 2024	PRAKIRAAN CAPAIAN TARGET RENJA OPD TAHUN 2025	CAPAIAN KINERJA DAN KERANGKA PENDANAAN						KELOMPOK SASARAN	PRAKIRAAN MAJU RENCANA TAHUN 2027		PERANGKAT DAERAH PENANGGUNG JAWAB
							TARGET 2026	PAGU INDIKATIF (Rp)	LOKASI	SUMBER DANA	PRIORITAS			TARGET	PAGU INDIKATIF (Rp)	
											NASIONAL	DAERAH				
1	2	3	4	5	6	7	8	9	10	11	12	13	14	15	16	17
			Jumlah Balita yang Mendapatkan Pelayanan Kesehatan Sesuai Standar				26947 Orang	25.000.000,00	Kab. Bengkayang, Bengkayang, Semua Kel/Desa Kab. Bengkayang, Bengkayang, Semua Kel/Desa	DAU YANG DITENTUKAN PENGGUNAANNYA BIDANG KESEHATAN	Memperkuat pembangunan sumber daya manusia (SDM), sains, teknologi, pendidikan, kesehatan, prestasi olahraga, kesetaraan gender, serta penguatan peran perempuan, pemuda (generasi milenial dan generasi Z), dan penyandang disabilitas.	Meningkatkan Kualitas SDM, Kualitas Kehidupan Masyarakat, dan Kesetaraan Gender PENINGKATAN KUALITAS SDM YANG BERDAYASAING DAN BERINOVASI	Peningkatan Kualitas Kesehatan Masyarakat; Penguatan Sistem Kesehatan Daerah		51.586.000,00	DINAS KESEHATAN, PENGENDALIAN PENDUDUK DAN KELUARGA BERENCANA
	1.02.02.2.02.0006	Pengelolaan Pelayanan Kesehatan pada Usia Produktif														
			Jumlah Penduduk Usia Produktif yang Mendapatkan Pelayanan Kesehatan Sesuai Standar				202007 Orang	25.000.000,00	Kab. Bengkayang, Bengkayang, Semua Kel/Desa Kab. Bengkayang, Bengkayang, Semua Kel/Desa	DAU YANG DITENTUKAN PENGGUNAANNYA BIDANG KESEHATAN	Memperkuat pembangunan sumber daya manusia (SDM), sains, teknologi, pendidikan, kesehatan, prestasi olahraga, kesetaraan gender, serta penguatan peran perempuan, pemuda (generasi milenial dan generasi Z), dan penyandang disabilitas.	Meningkatkan Kualitas SDM, Kualitas Kehidupan Masyarakat, dan Kesetaraan Gender PENINGKATAN KUALITAS SDM YANG BERDAYASAING DAN BERINOVASI	Peningkatan Kualitas Kesehatan Masyarakat; Penguatan Sistem Kesehatan Daerah		40.000.000,00	DINAS KESEHATAN, PENGENDALIAN PENDUDUK DAN KELUARGA BERENCANA
	1.02.02.2.02.0007	Pengelolaan Pelayanan Kesehatan pada Usia Lanjut														

NO	KODE	URUSAN / BIDANG URUSAN / PROGRAM / KEGIATAN / SUB KEGIATAN	INDIKATOR PROGRAM / KEGIATAN / SUB KEGIATAN	TARGET AKHIR PERIODE RENSTRA OPD	REALISASI CAPAIAN RENJA OPD TAHUN 2024	PRAKIRAAN CAPAIAN TARGET RENJA OPD TAHUN 2025	CAPAIAN KINERJA DAN KERANGKA PENDANAAN						KELOMPOK SASARAN	PRAKIRAAN MAJU RENCANA TAHUN 2027		PERANGKAT DAERAH PENANGGUNG JAWAB
							TARGET 2026	PAGU INDIKATIF (Rp)	LOKASI	SUMBER DANA	PRIORITAS			TARGET	PAGU INDIKATIF (Rp)	
											NASIONAL	DAERAH				
1	2	3	4	5	6	7	8	9	10	11	12	13	14	15	16	17
			Jumlah Penduduk Usia Lanjut yang Mendapatkan Pelayanan Kesehatan Sesuai Standar				27695 Orang	25.000.000,00	Kab. Bengkayang, Bengkayang, Semua Kel/Desa Kab. Bengkayang, Bengkayang, Semua Kel/Desa	DAU YANG DITENTUKAN PENGGUNAANNYA BIDANG KESEHATAN	Memperkuat pembangunan sumber daya manusia (SDM), sains, teknologi, pendidikan, kesehatan, prestasi olahraga, kesetaraan gender, serta penguatan peran perempuan, pemuda (generasi milenial dan generasi Z), dan penyandang disabilitas.	Meningkatkan Kualitas SDM, Kualitas Kehidupan Masyarakat, dan Kesetaraan Gender PENINGKATAN KUALITAS SDM YANG BERDAYASAING DAN BERINOVASI	Peningkatan Kualitas Kesehatan Masyarakat; Penguatan Sistem Kesehatan Daerah		24.179.000,00	DINAS KESEHATAN, PENGENDALIAN PENDUDUK DAN KELUARGA BERENCANA
	1.02.02.2.02.0008	Pengelolaan Pelayanan Kesehatan Penderita Hipertensi														
			Jumlah Penderita Hipertensi yang Mendapatkan Pelayanan Kesehatan Sesuai Standar				34204 Orang	25.000.000,00	Kab. Bengkayang, Bengkayang, Semua Kel/Desa Kab. Bengkayang, Bengkayang, Semua Kel/Desa	DAU YANG DITENTUKAN PENGGUNAANNYA BIDANG KESEHATAN	Memperkuat pembangunan sumber daya manusia (SDM), sains, teknologi, pendidikan, kesehatan, prestasi olahraga, kesetaraan gender, serta penguatan peran perempuan, pemuda (generasi milenial dan generasi Z), dan penyandang disabilitas.	Meningkatkan Kualitas SDM, Kualitas Kehidupan Masyarakat, dan Kesetaraan Gender PENINGKATAN KUALITAS SDM YANG BERDAYASAING DAN BERINOVASI	Peningkatan Kualitas Kesehatan Masyarakat; Penguatan Sistem Kesehatan Daerah		15.000.000,00	DINAS KESEHATAN, PENGENDALIAN PENDUDUK DAN KELUARGA BERENCANA
	1.02.02.2.02.0009	Pengelolaan Pelayanan Kesehatan Penderita Diabetes Melitus														

NO	KODE	URUSAN / BIDANG URUSAN / PROGRAM / KEGIATAN / SUB KEGIATAN	INDIKATOR PROGRAM / KEGIATAN / SUB KEGIATAN	TARGET AKHIR PERIODE RENSTRA OPD	REALISASI CAPAIAN RENJA OPD TAHUN 2024	PRAKIRAAN CAPAIAN TARGET RENJA OPD TAHUN 2025	CAPAIAN KINERJA DAN KERANGKA PENDANAAN						KELOMPOK SASARAN	PRAKIRAAN MAJU RENCANA TAHUN 2027		PERANGKAT DAERAH PENANGGUNG JAWAB
							TARGET 2026	PAGU INDIKATIF (Rp)	LOKASI	SUMBER DANA	PRIORITAS			TARGET	PAGU INDIKATIF (Rp)	
											NASIONAL	DAERAH				
1	2	3	4	5	6	7	8	9	10	11	12	13	14	15	16	17
			Jumlah Penderita Diabetes Melitus yang Mendapatkan Pelayanan Kesehatan Sesuai Standar				4244 Orang	25.000.000,00	Kab. Bengkayang, Bengkayang, Semua Kel/Desa Kab. Bengkayang, Bengkayang, Semua Kel/Desa	DAU YANG DITENTUKAN PENGGUNAANNYA BIDANG KESEHATAN	Memperkuat pembangunan sumber daya manusia (SDM), sains, teknologi, pendidikan, kesehatan, prestasi olahraga, kesetaraan gender, serta penguatan peran perempuan, pemuda (generasi milenial dan generasi Z), dan penyandang disabilitas.	Meningkatkan Kualitas SDM, Kualitas Kehidupan Masyarakat, dan Kesetaraan Gender PENINGKATAN KUALITAS SDM YANG BERDAYASAING DAN BERINOVASI	Peningkatan Kualitas Kesehatan Masyarakat; Penguatan Sistem Kesehatan Daerah		15.000.000,00	DINAS KESEHATAN, PENGENDALIAN PENDUDUK DAN KELUARGA BERENCANA
	1.02.02.2.02.0010	Pengelolaan Pelayanan Kesehatan Orang dengan Gangguan Jiwa Berat														
			Jumlah Orang yang Mendapatkan Pelayanan Kesehatan Orang dengan Gangguan Jiwa Berat Sesuai Standar				646 Orang	20.000.000,00	Kab. Bengkayang, Bengkayang, Semua Kel/Desa Kab. Bengkayang, Bengkayang, Semua Kel/Desa	DAU YANG DITENTUKAN PENGGUNAANNYA BIDANG KESEHATAN	Memperkuat pembangunan sumber daya manusia (SDM), sains, teknologi, pendidikan, kesehatan, prestasi olahraga, kesetaraan gender, serta penguatan peran perempuan, pemuda (generasi milenial dan generasi Z), dan penyandang disabilitas.	Meningkatkan Kualitas SDM, Kualitas Kehidupan Masyarakat, dan Kesetaraan Gender PENINGKATAN KUALITAS SDM YANG BERDAYASAING DAN BERINOVASI	Peningkatan Kualitas Kesehatan Masyarakat; Penguatan Sistem Kesehatan Daerah		40.000.000,00	DINAS KESEHATAN, PENGENDALIAN PENDUDUK DAN KELUARGA BERENCANA
	1.02.02.2.02.0011	Pengelolaan Pelayanan Kesehatan Orang Terduga Tuberkulosis														

NO	KODE	URUSAN / BIDANG URUSAN / PROGRAM / KEGIATAN / SUB KEGIATAN	INDIKATOR PROGRAM / KEGIATAN / SUB KEGIATAN	TARGET AKHIR PERIODE RENSTRA OPD	REALISASI CAPAIAN RENJA OPD TAHUN 2024	PRAKIRAAN CAPAIAN TARGET RENJA OPD TAHUN 2025	CAPAIAN KINERJA DAN KERANGKA PENDANAAN						KELOMPOK SASARAN	PRAKIRAAN MAJU RENCANA TAHUN 2027		PERANGKAT DAERAH PENANGGUNG JAWAB
							TARGET 2026	PAGU INDIKATIF (Rp)	LOKASI	SUMBER DANA	PRIORITAS			TARGET	PAGU INDIKATIF (Rp)	
											NASIONAL	DAERAH				
1	2	3	4	5	6	7	8	9	10	11	12	13	14	15	16	17
			Jumlah Orang Terduga Menderita Tuberkulosis yang Mendapatkan Pelayanan Sesuai Standar				4344 Orang	15.000.000,00	Kab. Bengkayang, Bengkayang, Semua Kel/Desa Kab. Bengkayang, Bengkayang, Semua Kel/Desa	DAU YANG DITENTUKAN PENGGUNAANNYA BIDANG KESEHATAN	Memperkuat pembangunan sumber daya manusia (SDM), sains, teknologi, pendidikan, kesehatan, prestasi olahraga, kesetaraan gender, serta penguatan peran perempuan, pemuda (generasi milenial dan generasi Z), dan penyandang disabilitas.	Meningkatkan Kualitas SDM, Kualitas Kehidupan Masyarakat, dan Kesetaraan Gender PENINGKATAN KUALITAS SDM YANG BERDAYASAING DAN BERINOVASI	Peningkatan Kualitas Kesehatan Masyarakat; Penguatan Sistem Kesehatan Daerah		40.000.000,00	DINAS KESEHATAN, PENGENDALIAN PENDUDUK DAN KELUARGA BERENCANA
	1.02.02.2.02.0012	Pengelolaan Pelayanan Kesehatan Orang dengan Risiko Terinfeksi HIV														
			Jumlah Orang Terduga Menderita HIV yang Mendapatkan Pelayanan Sesuai Standar				5903 Orang	15.000.000,00	Kab. Bengkayang, Bengkayang, Semua Kel/Desa Kab. Bengkayang, Bengkayang, Semua Kel/Desa	DAU YANG DITENTUKAN PENGGUNAANNYA BIDANG KESEHATAN	Memperkuat pembangunan sumber daya manusia (SDM), sains, teknologi, pendidikan, kesehatan, prestasi olahraga, kesetaraan gender, serta penguatan peran perempuan, pemuda (generasi milenial dan generasi Z), dan penyandang disabilitas.	Meningkatkan Kualitas SDM, Kualitas Kehidupan Masyarakat, dan Kesetaraan Gender PENINGKATAN KUALITAS SDM YANG BERDAYASAING DAN BERINOVASI	Peningkatan Kualitas Kesehatan Masyarakat; Penguatan Sistem Kesehatan Daerah		40.000.000,00	DINAS KESEHATAN, PENGENDALIAN PENDUDUK DAN KELUARGA BERENCANA
	1.02.02.2.02.0015	Pengelolaan Pelayanan Kesehatan Gizi Masyarakat														

NO	KODE	URUSAN / BIDANG URUSAN / PROGRAM / KEGIATAN / SUB KEGIATAN	INDIKATOR PROGRAM / KEGIATAN / SUB KEGIATAN	TARGET AKHIR PERIODE RENSTRA OPD	REALISASI CAPAIAN RENJA OPD TAHUN 2024	PRAKIRAAN CAPAIAN TARGET RENJA OPD TAHUN 2025	CAPAIAN KINERJA DAN KERANGKA PENDANAAN						KELOMPOK SASARAN	PRAKIRAAN MAJU RENCANA TAHUN 2027		PERANGKAT DAERAH PENANGGUNG JAWAB
							TARGET 2026	PAGU INDIKATIF (Rp)	LOKASI	SUMBER DANA	PRIORITAS			TARGET	PAGU INDIKATIF (Rp)	
											NASIONAL	DAERAH				
1	2	3	4	5	6	7	8	9	10	11	12	13	14	15	16	17
			Jumlah Dokumen Hasil Pengelolaan Pelayanan Kesehatan Gizi Masyarakat				1 Dokumen	25.000.000,00	Kab. Bengkayang, Bengkayang, Semua Kel/Desa Kab. Bengkayang, Bengkayang, Semua Kel/Desa	DAU YANG DITENTUKAN PENGGUNAANNYA BIDANG KESEHATAN	Memperkuat pembangunan sumber daya manusia (SDM), sains, teknologi, pendidikan, kesehatan, prestasi olahraga, kesetaraan gender, serta penguatan peran perempuan, pemuda (generasi milenial dan generasi Z), dan penyandang disabilitas.	Meningkatkan Kualitas SDM, Kualitas Kehidupan Masyarakat, dan Kesetaraan Gender PENINGKATAN KUALITAS SDM YANG BERDAYASAING DAN BERINOVASI	Peningkatan Kualitas Kesehatan Masyarakat; Penguatan Sistem Kesehatan Daerah		71.202.000,00	DINAS KESEHATAN, PENGENDALIAN PENDUDUK DAN KELUARGA BERENCANA
	1.02.02.2.02.0016	Pengelolaan Pelayanan Kesehatan Kerja dan Olahraga														
			Jumlah Dokumen Hasil Pengelolaan Pelayanan Kesehatan Kerja dan Olahraga				1 Dokumen	15.000.000,00	Kab. Bengkayang, Bengkayang, Semua Kel/Desa Kab. Bengkayang, Bengkayang, Semua Kel/Desa	DAU YANG DITENTUKAN PENGGUNAANNYA BIDANG KESEHATAN	Memperkuat pembangunan sumber daya manusia (SDM), sains, teknologi, pendidikan, kesehatan, prestasi olahraga, kesetaraan gender, serta penguatan peran perempuan, pemuda (generasi milenial dan generasi Z), dan penyandang disabilitas.	Meningkatkan Partisipasi Generasi Muda PENINGKATAN KUALITAS SDM YANG BERDAYASAING DAN BERINOVASI	Peningkatan Kualitas Kesehatan Masyarakat; Penguatan Sistem Kesehatan Daerah		15.000.000,00	DINAS KESEHATAN, PENGENDALIAN PENDUDUK DAN KELUARGA BERENCANA
	1.02.02.2.02.0017	Pengelolaan Pelayanan Kesehatan Lingkungan														

NO	KODE	URUSAN / BIDANG URUSAN / PROGRAM / KEGIATAN / SUB KEGIATAN	INDIKATOR PROGRAM / KEGIATAN / SUB KEGIATAN	TARGET AKHIR PERIODE RENSTRA OPD	REALISASI CAPAIAN RENJA OPD TAHUN 2024	PRAKIRAAN CAPAIAN TARGET RENJA OPD TAHUN 2025	CAPAIAN KINERJA DAN KERANGKA PENDANAAN						KELOMPOK SASARAN	PRAKIRAAN MAJU RENCANA TAHUN 2027		PERANGKAT DAERAH PENANGGUNG JAWAB
							TARGET 2026	PAGU INDIKATIF (Rp)	LOKASI	SUMBER DANA	PRIORITAS			TARGET	PAGU INDIKATIF (Rp)	
											NASIONAL	DAERAH				
1	2	3	4	5	6	7	8	9	10	11	12	13	14	15	16	17
			Jumlah Dokumen Hasil Pengelolaan Pelayanan Kesehatan Lingkungan				1 Dokumen	30.000.000,00	Kab. Bengkayang, Bengkayang, Semua Kel/Desa Kab. Bengkayang, Bengkayang, Semua Kel/Desa	DAU YANG DITENTUKAN PENGGUNAANNYA BIDANG KESEHATAN	Memperkuat pembangunan sumber daya manusia (SDM), sains, teknologi, pendidikan, kesehatan, prestasi olahraga, kesetaraan gender, serta penguatan peran perempuan, pemuda (generasi milenial dan generasi Z), dan penyandang disabilitas.	Meningkatkan Kualitas SDM, Kualitas Kehidupan Masyarakat, dan Kesetaraan Gender PENINGKATAN KUALITAS SDM YANG BERDAYASAING DAN BERINOVASI	Peningkatan Kualitas Kesehatan Masyarakat; Penguatan Sistem Kesehatan Daerah		30.000.000,00	DINAS KESEHATAN, PENGENDALIAN PENDUDUK DAN KELUARGA BERENCANA
	1.02.02.2.02.0018	Pengelolaan Pelayanan Promosi Kesehatan														
			Jumlah Dokumen Hasil Pengelolaan Pelayanan Promosi Kesehatan				1 Dokumen	200.000.000,00	Kab. Bengkayang, Semua Kecamatan, Semua Kel/Desa	DAK NON FISIK-DANA BOK-BOK DINAS-BOK KABUPATEN/KOTA	Memperkuat pembangunan sumber daya manusia (SDM), sains, teknologi, pendidikan, kesehatan, prestasi olahraga, kesetaraan gender, serta penguatan peran perempuan, pemuda (generasi milenial dan generasi Z), dan penyandang disabilitas.	Meningkatkan Kualitas SDM, Kualitas Kehidupan Masyarakat, dan Kesetaraan Gender PENINGKATAN KUALITAS SDM YANG BERDAYASAING DAN BERINOVASI	Peningkatan Kualitas Kesehatan Masyarakat; Penguatan Sistem Kesehatan Daerah		200.000.000,00	DINAS KESEHATAN, PENGENDALIAN PENDUDUK DAN KELUARGA BERENCANA
	1.02.02.2.02.0020	Pengelolaan Surveilans Kesehatan														

NO	KODE	URUSAN / BIDANG URUSAN / PROGRAM / KEGIATAN / SUB KEGIATAN	INDIKATOR PROGRAM / KEGIATAN / SUB KEGIATAN	TARGET AKHIR PERIODE RENSTRA OPD	REALISASI CAPAIAN RENJA OPD TAHUN 2024	PRAKIRAAN CAPAIAN TARGET RENJA OPD TAHUN 2025	CAPAIAN KINERJA DAN KERANGKA PENDANAAN						KELOMPOK SASARAN	PRAKIRAAN MAJU RENCANA TAHUN 2027		PERANGKAT DAERAH PENANGGUNG JAWAB
							TARGET 2026	PAGU INDIKATIF (Rp)	LOKASI	SUMBER DANA	PRIORITAS			TARGET	PAGU INDIKATIF (Rp)	
											NASIONAL	DAERAH				
1	2	3	4	5	6	7	8	9	10	11	12	13	14	15	16	17
			Jumlah Dokumen Hasil Pengelolaan Surveilans Kesehatan				1 Dokumen	15.000.000,00	Kab. Bengkayang, Bengkayang, Semua Kel/Desa Kab. Bengkayang, Bengkayang, Semua Kel/Desa	DAU YANG DITENTUKAN PENGGUNAANNYA BIDANG KESEHATAN	Memperkuat pembangunan sumber daya manusia (SDM), sains, teknologi, pendidikan, kesehatan, prestasi olahraga, kesetaraan gender, serta penguatan peran perempuan, pemuda (generasi milenial dan generasi Z), dan penyandang disabilitas.	Meningkatkan Kualitas SDM, Kualitas Kehidupan Masyarakat, dan Kesetaraan Gender PENINGKATAN KUALITAS SDM YANG BERDAYASAING DAN BERINOVASI	Peningkatan Kualitas Kesehatan Masyarakat; Penguatan Sistem Kesehatan Daerah		15.000.000,00	DINAS KESEHATAN, PENGENDALIAN PENDUDUK DAN KELUARGA BERENCANA
	1.02.02.2.02.0025	Pelayanan Kesehatan Penyakit Menular dan Tidak Menular														
			Jumlah Dokumen Hasil Pelayanan Kesehatan Penyakit Menular dan Tidak Menular				2 Dokumen	150.000.000,00	Kab. Bengkayang, Bengkayang, Semua Kel/Desa Kab. Bengkayang, Bengkayang, Semua Kel/Desa	DAK NON FISIK-DANA BOK-BOK DINAS-BOK KABUPATEN/KOTA	Memperkuat pembangunan sumber daya manusia (SDM), sains, teknologi, pendidikan, kesehatan, prestasi olahraga, kesetaraan gender, serta penguatan peran perempuan, pemuda (generasi milenial dan generasi Z), dan penyandang disabilitas.	Meningkatkan Kualitas SDM, Kualitas Kehidupan Masyarakat, dan Kesetaraan Gender PENINGKATAN KUALITAS SDM YANG BERDAYASAING DAN BERINOVASI	Peningkatan Kualitas Kesehatan Masyarakat; Penguatan Sistem Kesehatan Daerah		450.000.000,00	DINAS KESEHATAN, PENGENDALIAN PENDUDUK DAN KELUARGA BERENCANA
	1.02.02.2.02.0026	Pengelolaan Jaminan Kesehatan Masyarakat														

NO	KODE	URUSAN / BIDANG URUSAN / PROGRAM / KEGIATAN / SUB KEGIATAN	INDIKATOR PROGRAM / KEGIATAN / SUB KEGIATAN	TARGET AKHIR PERIODE RENSTRA OPD	REALISASI CAPAIAN RENJA OPD TAHUN 2024	PRAKIRAAN CAPAIAN TARGET RENJA OPD TAHUN 2025	CAPAIAN KINERJA DAN KERANGKA PENDANAAN						KELOMPOK SASARAN	PRAKIRAAN MAJU RENCANA TAHUN 2027		PERANGKAT DAERAH PENANGGUNG JAWAB
							TARGET 2026	PAGU INDIKATIF (Rp)	LOKASI	SUMBER DANA	PRIORITAS			TARGET	PAGU INDIKATIF (Rp)	
											NASIONAL	DAERAH				
1	2	3	4	5	6	7	8	9	10	11	12	13	14	15	16	17
			Jumlah Dokumen Hasil Pengelolaan Jaminan Kesehatan Masyarakat				1 Dokumen	25.000.000.000,00	Kab. Bengkayang, Bengkayang, Sabalo Kab. Bengkayang, Bengkayang, Sabalo	PENDAPATAN BAGI HASIL, PENDAPATAN BAGI HASIL PAJAK ROKOK	Memperkuat pembangunan sumber daya manusia (SDM), sains, teknologi, pendidikan, kesehatan, prestasi olahraga, kesetaraan gender, serta penguatan peran perempuan, pemuda (generasi milenial dan generasi Z), dan penyandang disabilitas.	Meningkatkan Kualitas SDM, Kualitas Kehidupan Masyarakat, dan Kesetaraan Gender PENINGKATAN KUALITAS SDM YANG BERDAYA SAING DAN BERINOVASI	Peningkatan Kualitas Kesehatan Masyarakat; Penguatan Sistem Kesehatan Daerah		33.000.000.000,00	DINAS KESEHATAN, PENGENDALIAN PENDUDUK DAN KELUARGA BERENCANA
	1.02.02.2.02.0028	Pengambilan dan Pengiriman Spesimen Penyakit Potensial KLB ke Laboratorium Rujukan/Nasional														
			Jumlah Spesimen Penyakit Potensial Kejadian Luar Biasa (KLB) ke Laboratorium Rujukan/Nasional yang Didistribusikan				1000 Paket	350.000.000,00	Kab. Bengkayang, Bengkayang, Semua Kel/Desa Kab. Bengkayang, Bengkayang, Semua Kel/Desa	DAK NON FISIK-DANA BOK-BOK DINAS-BOK KABUPATEN/KOTA	Memperkuat pembangunan sumber daya manusia (SDM), sains, teknologi, pendidikan, kesehatan, prestasi olahraga, kesetaraan gender, serta penguatan peran perempuan, pemuda (generasi milenial dan generasi Z), dan penyandang disabilitas.	Meningkatkan Kualitas SDM, Kualitas Kehidupan Masyarakat, dan Kesetaraan Gender PENINGKATAN KUALITAS SDM YANG BERDAYA SAING DAN BERINOVASI	Peningkatan Kualitas Kesehatan Masyarakat; Penguatan Sistem Kesehatan Daerah		350.000.000,00	DINAS KESEHATAN, PENGENDALIAN PENDUDUK DAN KELUARGA BERENCANA
	1.02.02.2.02.0034	Operasional Pelayanan Fasilitas Kesehatan Lainnya														

NO	KODE	URUSAN / BIDANG URUSAN / PROGRAM / KEGIATAN / SUB KEGIATAN	INDIKATOR PROGRAM / KEGIATAN / SUB KEGIATAN	TARGET AKHIR PERIODE RENSTRA OPD	REALISASI CAPAIAN RENJA OPD TAHUN 2024	PRAKIRAAN CAPAIAN TARGET RENJA OPD TAHUN 2025	CAPAIAN KINERJA DAN KERANGKA PENDANAAN						KELOMPOK SASARAN	PRAKIRAAN MAJU RENCANA TAHUN 2027		PERANGKAT DAERAH PENANGGUNG JAWAB
							TARGET 2026	PAGU INDIKATIF (Rp)	LOKASI	SUMBER DANA	PRIORITAS			TARGET	PAGU INDIKATIF (Rp)	
											NASIONAL	DAERAH				
1	2	3	4	5	6	7	8	9	10	11	12	13	14	15	16	17
			Jumlah Dokumen Operasional Pelayanan Fasilitas Kesehatan Lainnya				1 Dokumen	60.000.000,00	Kab. Bengkayang, Bengkayang, Semua Kel/Desa Kab. Bengkayang, Bengkayang, Semua Kel/Desa	DAU YANG DITENTUKAN PENGGUNAANNYA BIDANG KESEHATAN	Memperkuat pembangunan sumber daya manusia (SDM), sains, teknologi, pendidikan, kesehatan, prestasi olahraga, kesetaraan gender, serta penguatan peran perempuan, pemuda (generasi milenial dan generasi Z), dan penyandang disabilitas.	Meningkatkan Kualitas SDM, Kualitas Kehidupan Masyarakat, dan Kesetaraan Gender PENINGKATAN KUALITAS SDM YANG BERDAYASAING DAN BERINOVASI	Peningkatan Kualitas Kesehatan Masyarakat; Penguatan Sistem Kesehatan Daerah		85.000.000,00	DINAS KESEHATAN, PENGENDALIAN PENDUDUK DAN KELUARGA BERENCANA
	1.02.02.2.02.0035	Pelaksanaan Akreditasi Fasilitas Kesehatan di Kabupaten/Kota														
			Jumlah Fasilitas Kesehatan yang Terakreditasi di Kabupaten/Kota				1 Unit	230.000.000,00	Kab. Bengkayang, Jagoi Babang, Jagoi Kab. Bengkayang, Jagoi Babang, Jagoi	DAU YANG DITENTUKAN PENGGUNAANNYA BIDANG KESEHATAN	Memperkuat pembangunan sumber daya manusia (SDM), sains, teknologi, pendidikan, kesehatan, prestasi olahraga, kesetaraan gender, serta penguatan peran perempuan, pemuda (generasi milenial dan generasi Z), dan penyandang disabilitas.	Meningkatkan Kualitas SDM, Kualitas Kehidupan Masyarakat, dan Kesetaraan Gender PENINGKATAN KUALITAS SDM YANG BERDAYASAING DAN BERINOVASI	Peningkatan Kualitas Kesehatan Masyarakat; Penguatan Sistem Kesehatan Daerah		200.000.000,00	DINAS KESEHATAN, PENGENDALIAN PENDUDUK DAN KELUARGA BERENCANA
	1.02.02.2.02.0036	Investigasi Awal Kejadian Tidak Diharapkan (Kejadian Ikutan Pasca Imunisasi dan Pemberian Obat Massal)														

NO	KODE	URUSAN / BIDANG URUSAN / PROGRAM / KEGIATAN / SUB KEGIATAN	INDIKATOR PROGRAM / KEGIATAN / SUB KEGIATAN	TARGET AKHIR PERIODE RENSTRA OPD	REALISASI CAPAIAN RENJA OPD TAHUN 2024	PRAKIRAAN CAPAIAN TARGET RENJA OPD TAHUN 2025	CAPAIAN KINERJA DAN KERANGKA PENDANAAN						KELOMPOK SASARAN	PRAKIRAAN MAJU RENCANA TAHUN 2027		PERANGKAT DAERAH PENANGGUNG JAWAB
							TARGET 2026	PAGU INDIKATIF (Rp)	LOKASI	SUMBER DANA	PRIORITAS			TARGET	PAGU INDIKATIF (Rp)	
											NASIONAL	DAERAH				
1	2	3	4	5	6	7	8	9	10	11	12	13	14	15	16	17
			Jumlah Laporan Hasil Investigasi Awal Kejadian Tidak Diharapkan (Kejadian Ikutan Pasca Imunisasi dan Pemberian Obat Massal)				1 Laporan	15.000.000,00	Kab. Bengkayang, Bengkayang, Semua Kel/Desa Kab. Bengkayang, Bengkayang, Semua Kel/Desa	DAU YANG DITENTUKAN PENGGUNAANNYA BIDANG KESEHATAN	Memperkuat pembangunan sumber daya manusia (SDM), sains, teknologi, pendidikan, kesehatan, prestasi olahraga, kesetaraan gender, serta penguatan peran perempuan, pemuda (generasi milenial dan generasi Z), dan penyandang disabilitas.	Meningkatkan Kualitas SDM, Kualitas Kehidupan Masyarakat, dan Kesetaraan Gender PENINGKATAN KUALITAS SDM YANG BERDAYASAING DAN BERINOVASI	Peningkatan Kualitas Kesehatan Masyarakat; Penguatan Sistem Kesehatan Daerah		15.000.000,00	DINAS KESEHATAN, PENGENDALIAN PENDUDUK DAN KELUARGA BERENCANA
	1.02.02.2.02.0040	Pengelolaan pelayanan kesehatan orang dengan Tuberkulosis														
			Jumlah orang dengan Tuberkulosis yang mendapatkan pelayanan kesehatan sesuai standar				558 Orang	115.000.000,00	Kab. Bengkayang, Bengkayang, Semua Kel/Desa Kab. Bengkayang, Bengkayang, Semua Kel/Desa	DAU YANG DITENTUKAN PENGGUNAANNYA BIDANG KESEHATAN, DAK NON FISIK-DANA BOK-BOK DINAS-BOK KABUPATEN/KOTA	Memperkuat pembangunan sumber daya manusia (SDM), sains, teknologi, pendidikan, kesehatan, prestasi olahraga, kesetaraan gender, serta penguatan peran perempuan, pemuda (generasi milenial dan generasi Z), dan penyandang disabilitas.	Meningkatkan Kualitas SDM, Kualitas Kehidupan Masyarakat, dan Kesetaraan Gender PENINGKATAN KUALITAS SDM YANG BERDAYASAING DAN BERINOVASI	Peningkatan Kualitas Kesehatan Masyarakat; Penguatan Sistem Kesehatan Daerah		200.000.000,00	DINAS KESEHATAN, PENGENDALIAN PENDUDUK DAN KELUARGA BERENCANA
	1.02.02.2.02.0041	Pengelolaan pelayanan kesehatan orang dengan HIV (ODHIV)														

NO	KODE	URUSAN / BIDANG URUSAN / PROGRAM / KEGIATAN / SUB KEGIATAN	INDIKATOR PROGRAM / KEGIATAN / SUB KEGIATAN	TARGET AKHIR PERIODE RENSTRA OPD	REALISASI CAPAIAN RENJA OPD TAHUN 2024	PRAKIRAAN CAPAIAN TARGET RENJA OPD TAHUN 2025	CAPAIAN KINERJA DAN KERANGKA PENDANAAN						KELOMPOK SASARAN	PRAKIRAAN MAJU RENCANA TAHUN 2027		PERANGKAT DAERAH PENANGGUNG JAWAB
							TARGET 2026	PAGU INDIKATIF (Rp)	LOKASI	SUMBER DANA	PRIORITAS			TARGET	PAGU INDIKATIF (Rp)	
											NASIONAL	DAERAH				
1	2	3	4	5	6	7	8	9	10	11	12	13	14	15	16	17
			Jumlah orang dengan HIV (ODHIV) yang mendapatkan pelayanan kesehatan sesuai standar				40 Orang	15.000.000,00	Kab. Bengkayang, Bengkayang, Semua Kel/Desa Kab. Bengkayang, Bengkayang, Semua Kel/Desa	DAU YANG DITENTUKAN PENGGUNAANNYA BIDANG KESEHATAN	Memperkuat pembangunan sumber daya manusia (SDM), sains, teknologi, pendidikan, kesehatan, prestasi olahraga, kesetaraan gender, serta penguatan peran perempuan, pemuda (generasi milenial dan generasi Z), dan penyandang disabilitas.	Meningkatkan Kualitas SDM, Kualitas Kehidupan Masyarakat, dan Kesetaraan Gender PENINGKATAN KUALITAS SDM YANG BERDAYASAING DAN BERINOVASI	Peningkatan Kualitas Kesehatan Masyarakat; Penguatan Sistem Kesehatan Daerah		40.000.000,00	DINAS KESEHATAN, PENGENDALIAN PENDUDUK DAN KELUARGA BERENCANA
	1.02.02.2.02.0043	Pengelolaan Kawasan tanpa rokok														
			Jumlah tatanan kawasan tanpa rokok yang tidak ditemukan aktifitas merokok				2 Tatanan	25.000.000,00	Kab. Bengkayang, Bengkayang, Semua Kel/Desa Kab. Bengkayang, Bengkayang, Semua Kel/Desa	DAU YANG DITENTUKAN PENGGUNAANNYA BIDANG KESEHATAN	Memperkuat pembangunan sumber daya manusia (SDM), sains, teknologi, pendidikan, kesehatan, prestasi olahraga, kesetaraan gender, serta penguatan peran perempuan, pemuda (generasi milenial dan generasi Z), dan penyandang disabilitas.	Meningkatkan Kualitas SDM, Kualitas Kehidupan Masyarakat, dan Kesetaraan Gender PENINGKATAN KUALITAS SDM YANG BERDAYASAING DAN BERINOVASI	Peningkatan Kualitas Kesehatan Masyarakat; Penguatan Sistem Kesehatan Daerah		25.000.000,00	DINAS KESEHATAN, PENGENDALIAN PENDUDUK DAN KELUARGA BERENCANA
	1.02.02.2.02.0044	Pengelolaan Pelayanan Kesehatan Reproduksi														

NO	KODE	URUSAN / BIDANG URUSAN / PROGRAM / KEGIATAN / SUB KEGIATAN	INDIKATOR PROGRAM / KEGIATAN / SUB KEGIATAN	TARGET AKHIR PERIODE RENSTRA OPD	REALISASI CAPAIAN RENJA OPD TAHUN 2024	PRAKIRAAN CAPAIAN TARGET RENJA OPD TAHUN 2025	CAPAIAN KINERJA DAN KERANGKA PENDANAAN						KELOMPOK SASARAN	PRAKIRAAN MAJU RENCANA TAHUN 2027		PERANGKAT DAERAH PENANGGUNG JAWAB
							TARGET 2026	PAGU INDIKATIF (Rp)	LOKASI	SUMBER DANA	PRIORITAS			TARGET	PAGU INDIKATIF (Rp)	
											NASIONAL	DAERAH				
1	2	3	4	5	6	7	8	9	10	11	12	13	14	15	16	17
			Jumlah dokumen hasil pengelolaan pelayanan kesehatan reproduksi				1 Dokumen	15.000.000,00	Kab. Bengkayang, Bengkayang, Semua Kel/Desa Kab. Bengkayang, Bengkayang, Semua Kel/Desa	DAU YANG DITENTUKAN PENGGUNAANNYA BIDANG KESEHATAN	Memperkuat pembangunan sumber daya manusia (SDM), sains, teknologi, pendidikan, kesehatan, prestasi olahraga, kesetaraan gender, serta penguatan peran perempuan, pemuda (generasi milenial dan generasi Z), dan penyandang disabilitas.	Meningkatkan Kualitas SDM, Kualitas Kehidupan Masyarakat, dan Kesetaraan Gender PENINGKATAN KUALITAS SDM YANG BERDAYASAING DAN BERINOVASI	Peningkatan Kualitas Kesehatan Masyarakat; Penguatan Sistem Kesehatan Daerah		34.390.500,00	DINAS KESEHATAN, PENGENDALIAN PENDUDUK DAN KELUARGA BERENCANA
	1.02.02.2.02.0046	Pengelolaan upaya kesehatan Ibu dan Anak														
			Jumlah dokumen hasil pengelolaan upaya kesehatan ibu dan anak				1 Dokumen	350.000.000,00	Kab. Bengkayang, Bengkayang, Semua Kel/Desa Kab. Bengkayang, Bengkayang, Semua Kel/Desa	DAK NON FISIK-DANA BOK-BOK DINAS-BOK KABUPATEN/KOTA	Memperkuat pembangunan sumber daya manusia (SDM), sains, teknologi, pendidikan, kesehatan, prestasi olahraga, kesetaraan gender, serta penguatan peran perempuan, pemuda (generasi milenial dan generasi Z), dan penyandang disabilitas.	Meningkatkan Kualitas SDM, Kualitas Kehidupan Masyarakat, dan Kesetaraan Gender PENINGKATAN KUALITAS SDM YANG BERDAYASAING DAN BERINOVASI	Peningkatan Kualitas Kesehatan Masyarakat; Penguatan Sistem Kesehatan Daerah		350.000.000,00	DINAS KESEHATAN, PENGENDALIAN PENDUDUK DAN KELUARGA BERENCANA
	1.02.02.2.02.0047	Pengelolaan Pelayanan Kelanjutusiaan														

NO	KODE	URUSAN / BIDANG URUSAN / PROGRAM / KEGIATAN / SUB KEGIATAN	INDIKATOR PROGRAM / KEGIATAN / SUB KEGIATAN	TARGET AKHIR PERIODE RENSTRA OPD	REALISASI CAPAIAN RENJA OPD TAHUN 2024	PRAKIRAAN CAPAIAN TARGET RENJA OPD TAHUN 2025	CAPAIAN KINERJA DAN KERANGKA PENDANAAN						KELOMPOK SASARAN	PRAKIRAAN MAJU RENCANA TAHUN 2027		PERANGKAT DAERAH PENANGGUNG JAWAB
							TARGET 2026	PAGU INDIKATIF (Rp)	LOKASI	SUMBER DANA	PRIORITAS			TARGET	PAGU INDIKATIF (Rp)	
											NASIONAL	DAERAH				
1	2	3	4	5	6	7	8	9	10	11	12	13	14	15	16	17
			Jumlah dokumen hasil pengelolaan pelayanan kelanjutusiaan				1 Dokumen	15.000.000,00	Kab. Bengkayang, Bengkayang, Semua Kel/Desa Kab. Bengkayang, Bengkayang, Semua Kel/Desa	DAU YANG DITENTUKAN PENGGUNAANNYA BIDANG KESEHATAN	Memperkuat pembangunan sumber daya manusia (SDM), sains, teknologi, pendidikan, kesehatan, prestasi olahraga, kesetaraan gender, serta penguatan peran perempuan, pemuda (generasi milenial dan generasi Z), dan penyandang disabilitas.	Meningkatkan Kualitas SDM, Kualitas Kehidupan Masyarakat, dan Kesetaraan Gender PENINGKATAN KUALITAS SDM YANG BERDAYASAING DAN BERINOVASI	Peningkatan Kualitas Kesehatan Masyarakat; Penguatan Sistem Kesehatan Daerah		24.179.400,00	DINAS KESEHATAN, PENGENDALIAN PENDUDUK DAN KELUARGA BERENCANA
	1.02.02.2.02.0048	Pengelolaan Layanan Imunisasi														
			Jumlah Dokumen Hasil Pengelolaan Layanan Imunisasi				1 Dokumen	25.000.000,00	Kab. Bengkayang, Bengkayang, Semua Kel/Desa Kab. Bengkayang, Bengkayang, Semua Kel/Desa	DAU YANG DITENTUKAN PENGGUNAANNYA BIDANG KESEHATAN	Memperkuat pembangunan sumber daya manusia (SDM), sains, teknologi, pendidikan, kesehatan, prestasi olahraga, kesetaraan gender, serta penguatan peran perempuan, pemuda (generasi milenial dan generasi Z), dan penyandang disabilitas.	Meningkatkan Kualitas SDM, Kualitas Kehidupan Masyarakat, dan Kesetaraan Gender PENINGKATAN KUALITAS SDM YANG BERDAYASAING DAN BERINOVASI	Peningkatan Kualitas Kesehatan Masyarakat; Penguatan Sistem Kesehatan Daerah		27.200.000,00	DINAS KESEHATAN, PENGENDALIAN PENDUDUK DAN KELUARGA BERENCANA

NO	KODE	URUSAN / BIDANG URUSAN / PROGRAM / KEGIATAN / SUB KEGIATAN	INDIKATOR PROGRAM / KEGIATAN / SUB KEGIATAN	TARGET AKHIR PERIODE RENSTRA OPD	REALISASI CAPAIAN RENJA OPD TAHUN 2024	PRAKIRAAN CAPAIAN TARGET RENJA OPD TAHUN 2025	CAPAIAN KINERJA DAN KERANGKA PENDANAAN						KELOMPOK SASARAN	PRAKIRAAN MAJU RENCANA TAHUN 2027		PERANGKAT DAERAH PENANGGUNG JAWAB
							TARGET 2026	PAGU INDIKATIF (Rp)	LOKASI	SUMBER DANA	PRIORITAS			TARGET	PAGU INDIKATIF (Rp)	
											NASIONAL	DAERAH				
1	2	3	4	5	6	7	8	9	10	11	12	13	14	15	16	17
	1.02.02.2.03	Penyelenggaraan Sistem Informasi Kesehatan Secara Terintegrasi	*Terselenggaranya Sistem Informasi Kesehatan Secara Terintegrasi*	-			1 Dokumen	20.000.000,00			Memperkuat pembangunan sumber daya manusia (SDM), sains, teknologi, pendidikan, kesehatan, prestasi olahraga, kesetaraan gender, serta penguatan peran perempuan, pemuda (generasi milenial dan generasi Z), dan penyandang disabilitas.	Meningkatkan Kualitas SDM, Kualitas Kehidupan Masyarakat, dan Kesetaraan Gender PENINGKATAN KUALITAS SDM YANG BERDAYA SAING DAN BERINOVASI	Peningkatan Kualitas Kesehatan Masyarakat; Penguatan Sistem Kesehatan Daerah	-	30.000.000,00	DINAS KESEHATAN, PENGENDALIAN PENDUDUK DAN KELUARGA BERENCANA
	1.02.02.2.03.0002	Pengelolaan Sistem Informasi Kesehatan														
			Jumlah Dokumen Hasil Pengelolaan Sistem Informasi Kesehatan				1 Dokumen	20.000.000,00	Kab. Bengkayang, Bengkayang, Sabalo Kab. Bengkayang, Bengkayang, Sabalo	DAU YANG DITENTUKAN PENGGUNAANNYA BIDANG KESEHATAN	Memperkuat pembangunan sumber daya manusia (SDM), sains, teknologi, pendidikan, kesehatan, prestasi olahraga, kesetaraan gender, serta penguatan peran perempuan, pemuda (generasi milenial dan generasi Z), dan penyandang disabilitas.	Meningkatkan Kualitas SDM, Kualitas Kehidupan Masyarakat, dan Kesetaraan Gender PENINGKATAN KUALITAS SDM YANG BERDAYA SAING DAN BERINOVASI	Peningkatan Kualitas Kesehatan Masyarakat; Penguatan Sistem Kesehatan Daerah		30.000.000,00	DINAS KESEHATAN, PENGENDALIAN PENDUDUK DAN KELUARGA BERENCANA

NO	KODE	URUSAN / BIDANG URUSAN / PROGRAM / KEGIATAN / SUB KEGIATAN	INDIKATOR PROGRAM / KEGIATAN / SUB KEGIATAN	TARGET AKHIR PERIODE RENSTRA OPD	REALISASI CAPAIAN RENJA OPD TAHUN 2024	PRAKIRAAN CAPAIAN TARGET RENJA OPD TAHUN 2025	CAPAIAN KINERJA DAN KERANGKA PENDANAAN						KELOMPOK SASARAN	PRAKIRAAN MAJU RENCANA TAHUN 2027		PERANGKAT DAERAH PENANGGUNG JAWAB
							TARGET 2026	PAGU INDIKATIF (Rp)	LOKASI	SUMBER DANA	PRIORITAS			TARGET	PAGU INDIKATIF (Rp)	
											NASIONAL	DAERAH				
1	2	3	4	5	6	7	8	9	10	11	12	13	14	15	16	17
3.	**1.02.03**	**PROGRAM PENINGKATAN KAPASITAS SUMBER DAYA MANUSIA KESEHATAN**	***Persentase named nakes yang ditingkatkan mutunya*** ***Tingkat kepuasan pasien di fasilitas kesehatan lanjutan*** ***Tingkat kepuasan pasien di fasilitas kesehatan primer*** ***Tingkat retensi Named dan Nakes*** ***Persentase faskes yang terpenuhi Named dan Nakes sesuai standar***	**-**			**25 %** **80.7 %** **81.3 %** **95 %** **98.30 %**	**1.448.867.000,00**						**-**	**1.448.867.000,00**	
	1.02.03.2.01	Pemberian Izin Praktik Tenaga Kesehatan di Wilayah Kabupaten/Kota	*Terlaksananya Peningkatan kapasitas dan pemerataan distribusi sumber daya kesehatan*	-			3 Laporan	20.000.000,00			Memperkuat pembangunan sumber daya manusia (SDM), sains, teknologi, pendidikan, kesehatan, prestasi olahraga, kesetaraan gender, serta penguatan peran perempuan, pemuda (generasi milenial dan generasi Z), dan penyandang disabilitas.	Meningkatkan Kualitas SDM, Kualitas Kehidupan Masyarakat, dan Kesetaraan Gender PENINGKATAN KUALITAS SDM YANG BERDAYA SAING DAN BERINOVASI	Peningkatan kapasitas dan pemerataan distribusi sumber daya kesehatan	-	20.000.000,00	DINAS KESEHATAN, PENGENDALIAN PENDUDUK DAN KELUARGA BERENCANA
	1.02.03.2.01.0001	Pengendalian Perizinan Praktik Tenaga Kesehatan														

NO	KODE	URUSAN / BIDANG URUSAN / PROGRAM / KEGIATAN / SUB KEGIATAN	INDIKATOR PROGRAM / KEGIATAN / SUB KEGIATAN	TARGET AKHIR PERIODE RENSTRA OPD	REALISASI CAPAIAN RENJA OPD TAHUN 2024	PRAKIRAAN CAPAIAN TARGET RENJA OPD TAHUN 2025	CAPAIAN KINERJA DAN KERANGKA PENDANAAN						KELOMPOK SASARAN	PRAKIRAAN MAJU RENCANA TAHUN 2027		PERANGKAT DAERAH PENANGGUNG JAWAB
							TARGET 2026	PAGU INDIKATIF (Rp)	LOKASI	SUMBER DANA	PRIORITAS			TARGET	PAGU INDIKATIF (Rp)	
											NASIONAL	DAERAH				
1	2	3	4	5	6	7	8	9	10	11	12	13	14	15	16	17
			Jumlah Dokumen Hasil Pengendalian Perizinan Praktik Tenaga Kesehatan				1 Dokumen	20.000.000,00	Kab. Bengkayang, Bengkayang, Semua Kel/Desa Kab. Bengkayang, Bengkayang, Semua Kel/Desa	DAU YANG DITENTUKAN PENGGUNAANNYA BIDANG KESEHATAN	Memperkuat pembangunan sumber daya manusia (SDM), sains, teknologi, pendidikan, kesehatan, prestasi olahraga, kesetaraan gender, serta penguatan peran perempuan, pemuda (generasi milenial dan generasi Z), dan penyandang disabilitas.	Meningkatkan Kualitas SDM, Kualitas Kehidupan Masyarakat, dan Kesetaraan Gender PENINGKATAN KUALITAS SDM YANG BERDAYASAING DAN BERINOVASI	Peningkatan kapasitas dan pemerataan distribusi sumber daya kesehatan		20.000.000,00	DINAS KESEHATAN, PENGENDALIAN PENDUDUK DAN KELUARGA BERENCANA
	1.02.03.2.02	Perencanaan Kebutuhan dan Pendayagunaan Sumber Daya Manusia Kesehatan untuk UKP dan UKM di Wilayah Kabupaten/Kota	*Tersedianya Sumber Daya Manusia Kesehatan sesuai dengan kebutuhan*	-			2 Dokumen	605.000.000,00			Memperkuat pembangunan sumber daya manusia (SDM), sains, teknologi, pendidikan, kesehatan, prestasi olahraga, kesetaraan gender, serta penguatan peran perempuan, pemuda (generasi milenial dan generasi Z), dan penyandang disabilitas.	Meningkatkan Kualitas SDM, Kualitas Kehidupan Masyarakat, dan Kesetaraan Gender PENINGKATAN KUALITAS SDM YANG BERDAYASAING DAN BERINOVASI	Peningkatan kapasitas dan pemerataan distribusi sumber daya kesehatan	-	605.000.000,00	DINAS KESEHATAN, PENGENDALIAN PENDUDUK DAN KELUARGA BERENCANA
	1.02.03.2.02.0002	Pemenuhan Kebutuhan Sumber Daya Manusia Kesehatan Sesuai Standar														

NO	KODE	URUSAN / BIDANG URUSAN / PROGRAM / KEGIATAN / SUB KEGIATAN	INDIKATOR PROGRAM / KEGIATAN / SUB KEGIATAN	TARGET AKHIR PERIODE RENSTRA OPD	REALISASI CAPAIAN RENJA OPD TAHUN 2024	PRAKIRAAN CAPAIAN TARGET RENJA OPD TAHUN 2025	CAPAIAN KINERJA DAN KERANGKA PENDANAAN						KELOMPOK SASARAN	PRAKIRAAN MAJU RENCANA TAHUN 2027		PERANGKAT DAERAH PENANGGUNG JAWAB
							TARGET 2026	PAGU INDIKATIF (Rp)	LOKASI	SUMBER DANA	PRIORITAS			TARGET	PAGU INDIKATIF (Rp)	
											NASIONAL	DAERAH				
1	2	3	4	5	6	7	8	9	10	11	12	13	14	15	16	17
			Jumlah Sumber Daya Manusia Kesehatan yang Memenuhi Standar di Fasilitas Pelayanan Kesehatan (Fasyankes)				10 Orang	605.000.000,00	Kab. Bengkayang, Bengkayang, Sabalo Kab. Bengkayang, Bengkayang, Sabalo	DAU YANG DITENTUKAN PENGGUNAANNYA BIDANG KESEHATAN	Memperkuat pembangunan sumber daya manusia (SDM), sains, teknologi, pendidikan, kesehatan, prestasi olahraga, kesetaraan gender, serta penguatan peran perempuan, pemuda (generasi milenial dan generasi Z), dan penyandang disabilitas.	Meningkatkan Kualitas SDM, Kualitas Kehidupan Masyarakat, dan Kesetaraan Gender PENINGKATAN KUALITAS SDM YANG BERDAYASAING DAN BERINOVASI	Peningkatan kapasitas dan pemerataan distribusi sumber daya kesehatan		605.000.000,00	DINAS KESEHATAN, PENGENDALIAN PENDUDUK DAN KELUARGA BERENCANA
	1.02.03.2.03	Pengembangan Mutu dan Peningkatan Kompetensi Teknis Sumber Daya Manusia Kesehatan Tingkat Daerah Kabupaten/Kota	*Terlaksananya Pengembangan Mutu dan Peningkatan Kompetensi Teknis Sumber Daya Manusia Kesehatan*	-			3 Laporan	823.867.000,00			Memperkuat pembangunan sumber daya manusia (SDM), sains, teknologi, pendidikan, kesehatan, prestasi olahraga, kesetaraan gender, serta penguatan peran perempuan, pemuda (generasi milenial dan generasi Z), dan penyandang disabilitas.	-	Peningkatan kapasitas dan pemerataan distribusi sumber daya kesehatan	-	823.867.000,00	DINAS KESEHATAN, PENGENDALIAN PENDUDUK DAN KELUARGA BERENCANA
	1.02.03.2.03.0001	Pengembangan Mutu dan Peningkatan Kompetensi Teknis Sumber Daya Manusia Kesehatan Tingkat Daerah Kabupaten/Kota														

NO	KODE	URUSAN / BIDANG URUSAN / PROGRAM / KEGIATAN / SUB KEGIATAN	INDIKATOR PROGRAM / KEGIATAN / SUB KEGIATAN	TARGET AKHIR PERIODE RENSTRA OPD	REALISASI CAPAIAN RENJA OPD TAHUN 2024	PRAKIRAAN CAPAIAN TARGET RENJA OPD TAHUN 2025	CAPAIAN KINERJA DAN KERANGKA PENDANAAN						KELOMPOK SASARAN	PRAKIRAAN MAJU RENCANA TAHUN 2027		PERANGKAT DAERAH PENANGGUNG JAWAB
							TARGET 2026	PAGU INDIKATIF (Rp)	LOKASI	SUMBER DANA	PRIORITAS			TARGET	PAGU INDIKATIF (Rp)	
											NASIONAL	DAERAH				
1	2	3	4	5	6	7	8	9	10	11	12	13	14	15	16	17
			Jumlah Sumber Daya Manusia Kesehatan Tingkat Daerah Kabupaten/Kota yang Ditingkatkan Mutu dan Kompetensinya				82 Orang	823.867.000,00	Kab. Bengkayang, Bengkayang, Sabalo Kab. Bengkayang, Bengkayang, Sabalo	DAK NON FISIK-DANA BOK-BOK DINAS-BOK KAB UPATEN/KOTA	Memperkuat pembangunan sumber daya manusia (SDM), sains, teknologi, pendidikan, kesehatan, prestasi olahraga, kesetaraan gender, serta penguatan peran perempuan, pemuda (generasi milenial dan generasi Z), dan penyandang disabilitas.	-	Peningkatan kapasitas dan pemerataan distribusi sumber daya kesehatan		823.867.000,00	DINAS KESEHATAN, PENGENDALIAN PENDUDUK DAN KELUARGA BERENCANA
4.	**1.02.04**	**PROGRAM SEDIAAN FARMASI, ALAT KESEHATAN DAN MAKANAN MINUMAN**	***Persentase Apotek, Toko Obat, Toko Alat Kesehatan, dan Optikal, Usaha Mikro Obat Tradisional (UMOT) yang diawasi*** ***Persentase Industri Rumah Tangga yang diawasi***	**-**			**100 %** **82 %**	**336.809.000,00**						**-**	**380.000.000,00**	
	1.02.04.2.01	Pemberian Izin Apotek, Toko Obat, Toko Alat Kesehatan dan Optikal, Usaha Mikro Obat Tradisional (UMOT)	*Terlaksananya Pengawasan Obat dan Makanan*	-			2 Laporan	20.000.000,00			Memperkuat pembangunan sumber daya manusia (SDM), sains, teknologi, pendidikan, kesehatan, prestasi olahraga, kesetaraan gender, serta penguatan peran perempuan, pemuda (generasi milenial dan generasi Z), dan penyandang disabilitas.	Meningkatkan Kualitas SDM, Kualitas Kehidupan Masyarakat, dan Kesetaraan Gender PENINGKATAN KUALITAS SDM YANG BERDAYA SAING DAN BERINOVASI	Penguatan Sistem Kesehatan Daerah	-	20.000.000,00	DINAS KESEHATAN, PENGENDALIAN PENDUDUK DAN KELUARGA BERENCANA
	1.02.04.2.01.0001	Pengendalian dan Pengawasan serta Tindak Lanjut Pengawasan Perizinan Apotek, Toko Obat, Toko Alat Kesehatan, dan Optikal, Usaha Mikro Obat Tradisional (UMOT)														

NO	KODE	URUSAN / BIDANG URUSAN / PROGRAM / KEGIATAN / SUB KEGIATAN	INDIKATOR PROGRAM / KEGIATAN / SUB KEGIATAN	TARGET AKHIR PERIODE RENSTRA OPD	REALISASI CAPAIAN RENJA OPD TAHUN 2024	PRAKIRAAN CAPAIAN TARGET RENJA OPD TAHUN 2025	CAPAIAN KINERJA DAN KERANGKA PENDANAAN						KELOMPOK SASARAN	PRAKIRAAN MAJU RENCANA TAHUN 2027		PERANGKAT DAERAH PENANGGUNG JAWAB
							TARGET 2026	PAGU INDIKATIF (Rp)	LOKASI	SUMBER DANA	PRIORITAS			TARGET	PAGU INDIKATIF (Rp)	
											NASIONAL	DAERAH				
1	2	3	4	5	6	7	8	9	10	11	12	13	14	15	16	17
			Jumlah Dokumen Hasil Pengendalian dan Pengawasan serta Tindak Lanjut Pengawasan Perizinan Apotek, Toko Obat, Toko Alat Kesehatan, dan Optikal, Usaha Mikro Obat Tradisional (UMOT)				1 Dokumen	20.000.000,00	Kab. Bengkayang, Semua Kecamatan, Semua Kel/Desa	DAU YANG DITENTUKAN PENGGUNAANNYA BIDANG KESEHATAN	Memperkuat pembangunan sumber daya manusia (SDM), sains, teknologi, pendidikan, kesehatan, prestasi olahraga, kesetaraan gender, serta penguatan peran perempuan, pemuda (generasi milenial dan generasi Z), dan penyandang disabilitas.	Meningkatkan Kualitas SDM, Kualitas Kehidupan Masyarakat, dan Kesetaraan Gender PENINGKATAN KUALITAS SDM YANG BERDAYASAING DAN BERINOVASI	Penguatan Sistem Kesehatan Daerah		20.000.000,00	DINAS KESEHATAN, PENGENDALIAN PENDUDUK DAN KELUARGA BERENCANA
	1.02.04.2.03	Penerbitan Sertifikat Produksi Pangan Industri Rumah Tangga dan Nomor P-IRT sebagai Izin Produksi, untuk Produk Makanan Minuman Tertentu yang Dapat Diproduksi oleh Industri Rumah Tangga	*Jumlah dokumen hasil Penerbitan Sertifikat Produksi Pangan Industri Rumah Tangga dan Nomor P-IRT sebagai Izin Produksi, untuk Produk Makanan Minuman Tertentu yang Dapat Diproduksi oleh Industri Rumah Tangga*	-			1 Dokumen	316.809.000,00			Memperkuat pembangunan sumber daya manusia (SDM), sains, teknologi, pendidikan, kesehatan, prestasi olahraga, kesetaraan gender, serta penguatan peran perempuan, pemuda (generasi milenial dan generasi Z), dan penyandang disabilitas.	Meningkatkan Kualitas SDM, Kualitas Kehidupan Masyarakat, dan Kesetaraan Gender PENINGKATAN KUALITAS SDM YANG BERDAYASAING DAN BERINOVASI	Penguatan Sistem Kesehatan Daerah	-	360.000.000,00	DINAS KESEHATAN, PENGENDALIAN PENDUDUK DAN KELUARGA BERENCANA
	1.02.04.2.03.0001	Pengendalian dan Pengawasan serta Tindak Lanjut Pengawasan Sertifikat Produksi Pangan Industri Rumah Tangga dan Nomor P-IRT sebagai Izin Produksi, untuk Produk Makanan Minuman Tertentu yang Dapat Diproduksi oleh Industri Rumah Tangga															

NO	KODE	URUSAN / BIDANG URUSAN / PROGRAM / KEGIATAN / SUB KEGIATAN	INDIKATOR PROGRAM / KEGIATAN / SUB KEGIATAN	TARGET AKHIR PERIODE RENSTRA OPD	REALISASI CAPAIAN RENJA OPD TAHUN 2024	PRAKIRAAN CAPAIAN TARGET RENJA OPD TAHUN 2025	CAPAIAN KINERJA DAN KERANGKA PENDANAAN						KELOMPOK SASARAN	PRAKIRAAN MAJU RENCANA TAHUN 2027		PERANGKAT DAERAH PENANGGUNG JAWAB
							TARGET 2026	PAGU INDIKATIF (Rp)	LOKASI	SUMBER DANA	PRIORITAS			TARGET	PAGU INDIKATIF (Rp)	
											NASIONAL	DAERAH				
1	2	3	4	5	6	7	8	9	10	11	12	13	14	15	16	17
			Jumlah Dokumen Hasil Pengendalian dan Pengawasan serta Tindak Lanjut Pengawasan Sertifikat Produksi Pangan Industri Rumah Tangga dan Nomor P-IRT sebagai Izin Produksi, untuk Produk Makanan Minuman Tertentu yang Dapat Diproduksi oleh Industri Rumah Tangga				1 Dokumen	316.809.000,00	Kab. Bengkayang, Bengkayang, Semua Kel/Desa Kab. Bengkayang, Bengkayang, Semua Kel/Desa	DAK NON FISIK-BOKKB-PENGAWASAN OBAT DAN MAKANAN	Memperkuat pembangunan sumber daya manusia (SDM), sains, teknologi, pendidikan, kesehatan, prestasi olahraga, kesetaraan gender, serta penguatan peran perempuan, pemuda (generasi milenial dan generasi Z), dan penyandang disabilitas.	Meningkatkan Kualitas SDM, Kualitas Kehidupan Masyarakat, dan Kesetaraan Gender PENINGKATAN KUALITAS SDM YANG BERDAYASAING DAN BERINOVASI	Penguatan Sistem Kesehatan Daerah		360.000.000,00	DINAS KESEHATAN, PENGENDALIAN PENDUDUK DAN KELUARGA BERENCANA
5.	**1.02.05**	**PROGRAM PEMBERDAYAAN MASYARAKAT BIDANG KESEHATAN**	***Persentase Desa/kelurahan Pengelolaan Sampah Rumah Tangga (PSRT) Yang Memenuhi syarat*** ***Proporsi penduduk dengan aktifitas fisik cukup*** ***Persentase Desa/kelurahan Pengelolaan Air Minum dan Makanan Rumah Tangga (PAMRT) Yang Memenuhi syarat*** ***Persentase penduduk yang menerapkan perilaku hidup sehat*** ***Persentase Desa/kelurahan Yang Sudah Melaksanakan Stop Buang Air Besar Sembarangan (BABS) (ODF)*** ***Persentase Desa/kelurahan CTPS*** ***Persentase Desa/kelurahan Pengelolaan Limbah Cair Rumah Tangga (PLCRT) Yang Memenuhi syarat***	**-**			**17.68 %** **38 %** **42.79 %** **45 %** **45.16 %** **48.08 %** **7.00 %**	**465.000.000,00**						**-**	**465.000.000,00**	

NO	KODE	URUSAN / BIDANG URUSAN / PROGRAM / KEGIATAN / SUB KEGIATAN	INDIKATOR PROGRAM / KEGIATAN / SUB KEGIATAN	TARGET AKHIR PERIODE RENSTRA OPD	REALISASI CAPAIAN RENJA OPD TAHUN 2024	PRAKIRAAN CAPAIAN TARGET RENJA OPD TAHUN 2025	CAPAIAN KINERJA DAN KERANGKA PENDANAAN						KELOMPOK SASARAN	PRAKIRAAN MAJU RENCANA TAHUN 2027		PERANGKAT DAERAH PENANGGUNG JAWAB
							TARGET 2026	PAGU INDIKATIF (Rp)	LOKASI	SUMBER DANA	PRIORITAS			TARGET	PAGU INDIKATIF (Rp)	
											NASIONAL	DAERAH				
1	2	3	4	5	6	7	8	9	10	11	12	13	14	15	16	17
	1.02.05.2.01	Advokasi, Pemberdayaan, Kemitraan, Peningkatan Peran serta Masyarakat dan Lintas Sektor Tingkat Daerah Kabupaten/Kota	*Terlaksananya Advokasi, Pemberdayaan, Kemitraan, Peningkatan Peran serta Masyarakat dan Lintas Sektor*	-			3 Laporan	300.000.000,00			Memperkuat pembangunan sumber daya manusia (SDM), sains, teknologi, pendidikan, kesehatan, prestasi olahraga, kesetaraan gender, serta penguatan peran perempuan, pemuda (generasi milenial dan generasi Z), dan penyandang disabilitas.	Meningkatkan Kualitas SDM, Kualitas Kehidupan Masyarakat, dan Kesetaraan Gender PENINGKATAN KUALITAS SDM YANG BERDAYASAING DAN BERINOVASI	Peningkatan Gaya Hidup Sehat Berbasis Komunitas	-	300.000.000,00	DINAS KESEHATAN, PENGENDALIAN PENDUDUK DAN KELUARGA BERENCANA
	1.02.05.2.01.0001	Peningkatan Upaya Promosi Kesehatan, Advokasi, Kemitraan dan Pemberdayaan Masyarakat														
			Jumlah Dokumen Promosi Kesehatan, Advokasi, Kemitraan dan Pemberdayaan Masyarakat				1 Dokumen	300.000.000,00	Kab. Bengkayang, Semua Kecamatan, Semua Kel/Desa	DAU YANG DITENTUKAN PENGGUNAANNYA BIDANG KESEHATAN	Memperkuat pembangunan sumber daya manusia (SDM), sains, teknologi, pendidikan, kesehatan, prestasi olahraga, kesetaraan gender, serta penguatan peran perempuan, pemuda (generasi milenial dan generasi Z), dan penyandang disabilitas.	Meningkatkan Kualitas SDM, Kualitas Kehidupan Masyarakat, dan Kesetaraan Gender PENINGKATAN KUALITAS SDM YANG BERDAYASAING DAN BERINOVASI	Peningkatan Gaya Hidup Sehat Berbasis Komunitas		300.000.000,00	DINAS KESEHATAN, PENGENDALIAN PENDUDUK DAN KELUARGA BERENCANA

NO	KODE	URUSAN / BIDANG URUSAN / PROGRAM / KEGIATAN / SUB KEGIATAN	INDIKATOR PROGRAM / KEGIATAN / SUB KEGIATAN	TARGET AKHIR PERIODE RENSTRA OPD	REALISASI CAPAIAN RENJA OPD TAHUN 2024	PRAKIRAAN CAPAIAN TARGET RENJA OPD TAHUN 2025	CAPAIAN KINERJA DAN KERANGKA PENDANAAN						KELOMPOK SASARAN	PRAKIRAAN MAJU RENCANA TAHUN 2027		PERANGKAT DAERAH PENANGGUNG JAWAB
							TARGET 2026	PAGU INDIKATIF (Rp)	LOKASI	SUMBER DANA	PRIORITAS			TARGET	PAGU INDIKATIF (Rp)	
											NASIONAL	DAERAH				
1	2	3	4	5	6	7	8	9	10	11	12	13	14	15	16	17
	1.02.05.2.02	Pelaksanaan Sehat dalam rangka Promotif Preventif Tingkat Daerah Kabupaten/Kota	*Terlaksananya Upaya Promotif dan Preventif Dalam Rangka Hidup Sehat*	-			2 Dokumen	165.000.000,00			Memperkuat pembangunan sumber daya manusia (SDM), sains, teknologi, pendidikan, kesehatan, prestasi olahraga, kesetaraan gender, serta penguatan peran perempuan, pemuda (generasi milenial dan generasi Z), dan penyandang disabilitas.	Meningkatkan Kualitas SDM, Kualitas Kehidupan Masyarakat, dan Kesetaraan Gender PENINGKATAN KUALITAS SDM YANG BERDAYA SAING DAN BERINOVASI	Peningkatan Gaya Hidup Sehat Berbasis Komunitas	-	165.000.000,00	DINAS KESEHATAN, PENGENDALIAN PENDUDUK DAN KELUARGA BERENCANA
	1.02.05.2.02.0001	Penyelenggaraan Promosi Kesehatan dan Gerakan Hidup Bersih dan Sehat														
			Jumlah Dokumen Hasil Penyelenggaraan Promosi Kesehatan dan Gerakan Hidup Bersih dan Sehat				1 Dokumen	150.000.000,00	Kab. Bengkayang, Bengkayang, Semua Kel/Desa Kab. Bengkayang, Bengkayang, Semua Kel/Desa	DAK NON FISIK-DANA BOK-BOK DINAS-BOK KABUPATEN/KOTA	Memperkuat pembangunan sumber daya manusia (SDM), sains, teknologi, pendidikan, kesehatan, prestasi olahraga, kesetaraan gender, serta penguatan peran perempuan, pemuda (generasi milenial dan generasi Z), dan penyandang disabilitas.	Meningkatkan Kualitas SDM, Kualitas Kehidupan Masyarakat, dan Kesetaraan Gender PENINGKATAN KUALITAS SDM YANG BERDAYA SAING DAN BERINOVASI	Peningkatan Gaya Hidup Sehat Berbasis Komunitas		150.000.000,00	DINAS KESEHATAN, PENGENDALIAN PENDUDUK DAN KELUARGA BERENCANA
	1.02.05.2.02.0002	Penumbuhan Kesadaran Keluarga dalam Peningkatan Derajat Kesehatan Keluarga dan Lingkungan dengan Menerapkan Perilaku Hidup Bersih dan Sehat														

NO	KODE	URUSAN / BIDANG URUSAN / PROGRAM / KEGIATAN / SUB KEGIATAN	INDIKATOR PROGRAM / KEGIATAN / SUB KEGIATAN	TARGET AKHIR PERIODE RENSTRA OPD	REALISASI CAPAIAN RENJA OPD TAHUN 2024	PRAKIRAAN CAPAIAN TARGET RENJA OPD TAHUN 2025	CAPAIAN KINERJA DAN KERANGKA PENDANAAN						KELOMPOK SASARAN	PRAKIRAAN MAJU RENCANA TAHUN 2027		PERANGKAT DAERAH PENANGGUNG JAWAB
							TARGET 2026	PAGU INDIKATIF (Rp)	LOKASI	SUMBER DANA	PRIORITAS			TARGET	PAGU INDIKATIF (Rp)	
											NASIONAL	DAERAH				
1	2	3	4	5	6	7	8	9	10	11	12	13	14	15	16	17
			Jumlah Keluarga yang Mengikuti Penumbuhan Kesadaran Keluarga dalam Peningkatan Derajat Kesehatan Keluarga dan Lingkungan dengan Menerapkan Perilaku Hidup Sersih dan Sehat				60299 Keluarga	15.000.000,00	Kab. Bengkayang, Bengkayang, Semua Kel/Desa Kab. Bengkayang, Bengkayang, Semua Kel/Desa	DAU YANG DITENTUKAN PENGGUNAANNYA BIDANG KESEHATAN	Memperkuat pembangunan sumber daya manusia (SDM), sains, teknologi, pendidikan, kesehatan, prestasi olahraga, kesetaraan gender, serta penguatan peran perempuan, pemuda (generasi milenial dan generasi Z), dan penyandang disabilitas.	Meningkatkan Kualitas SDM, Kualitas Kehidupan Masyarakat, dan Kesetaraan Gender PENINGKATAN KUALITAS SDM YANG BERDAYASAING DAN BERINOVASI	Peningkatan Gaya Hidup Sehat Berbasis Komunitas		15.000.000,00	DINAS KESEHATAN, PENGENDALIAN PENDUDUK DAN KELUARGA BERENCANA
	2	**URUSAN PEMERINTAHAN WAJIB YANG TIDAK BERKAITAN DENGAN PELAYANAN DASAR**						**5.047.934.000,00**							**5.375.600.000,00**	
	2.14	**URUSAN PEMERINTAHAN BIDANG PENGENDALIAN PENDUDUK DAN KELUARGA BERENCANA**						**5.047.934.000,00**							**5.375.600.000,00**	
1.	**2.14.02**	**PROGRAM PENGENDALIAN PENDUDUK**	***Median Usia Kawin Pertama (MUKP)*** ***Persentase calon pengantin yang mendapatkan edukasi pra nikah***	**-**			**21.72 tahun 51.25 %**	**80.000.000,00**						**-**	**80.000.000,00**	

NO	KODE	URUSAN / BIDANG URUSAN / PROGRAM / KEGIATAN / SUB KEGIATAN	INDIKATOR PROGRAM / KEGIATAN / SUB KEGIATAN	TARGET AKHIR PERIODE RENSTRA OPD	REALISASI CAPAIAN RENJA OPD TAHUN 2024	PRAKIRAAN CAPAIAN TARGET RENJA OPD TAHUN 2025	CAPAIAN KINERJA DAN KERANGKA PENDANAAN						KELOMPOK SASARAN	PRAKIRAAN MAJU RENCANA TAHUN 2027		PERANGKAT DAERAH PENANGGUNG JAWAB
							TARGET 2026	PAGU INDIKATIF (Rp)	LOKASI	SUMBER DANA	PRIORITAS			TARGET	PAGU INDIKATIF (Rp)	
											NASIONAL	DAERAH				
1	2	3	4	5	6	7	8	9	10	11	12	13	14	15	16	17
	2.14.02.2.01	Pemaduan dan Sinkronisasi Kebijakan Pemerintah Daerah Provinsi dengan Pemerintah Daerah Kabupaten/Kota dalam rangka Pengendalian Kuantitas Penduduk	*Terlaksananya Peningkatan Kualitas Penduduk, Ketahanan dan Kesejahteraan Keluarga, dan Kesehatan Reproduksi*	-			3 Laporan	65.000.000,00			Memperkuat pembangunan sumber daya manusia (SDM), sains, teknologi, pendidikan, kesehatan, prestasi olahraga, kesetaraan gender, serta penguatan peran perempuan, pemuda (generasi milenial dan generasi Z), dan penyandang disabilitas.	-	Peningkatan Kualitas Penduduk, Ketahanan dan Kesejahteraan Keluarga, dan Kesehatan Reproduksi	-	65.000.000,00	DINAS KESEHATAN, PENGENDALIAN PENDUDUK DAN KELUARGA BERENCANA
	2.14.02.2.01.0023	Pelaksanaan Rapat Pengendalian Program Bangga Kencana														
			Jumlah Laporan Rapat Pengendalian Program Bangga Kencana (Pembangunan Keluarga, Kependudukan, dan Keluarga Berencana)				1 Kegiatan	50.000.000,00	Kab. Bengkayang, Semua Kecamatan, Semua Kel/Desa	DAK NON FISIK-BOKKB-BOKB	Memperkuat pembangunan sumber daya manusia (SDM), sains, teknologi, pendidikan, kesehatan, prestasi olahraga, kesetaraan gender, serta penguatan peran perempuan, pemuda (generasi milenial dan generasi Z), dan penyandang disabilitas.	-	Peningkatan Kualitas Penduduk, Ketahanan dan Kesejahteraan Keluarga, dan Kesehatan Reproduksi		50.000.000,00	DINAS KESEHATAN, PENGENDALIAN PENDUDUK DAN KELUARGA BERENCANA
	2.14.02.2.01.0030	Sosialisasi tentang Pemanfaatan Kajian Dampak Kependudukan Beserta Model Solusi Strategis Sebagai Peringatan Dini Dampak Kependudukan kepada Pemangku Kepentingan														

NO	KODE	URUSAN / BIDANG URUSAN / PROGRAM / KEGIATAN / SUB KEGIATAN	INDIKATOR PROGRAM / KEGIATAN / SUB KEGIATAN	TARGET AKHIR PERIODE RENSTRA OPD	REALISASI CAPAIAN RENJA OPD TAHUN 2024	PRAKIRAAN CAPAIAN TARGET RENJA OPD TAHUN 2025	CAPAIAN KINERJA DAN KERANGKA PENDANAAN						KELOMPOK SASARAN	PRAKIRAAN MAJU RENCANA TAHUN 2027		PERANGKAT DAERAH PENANGGUNG JAWAB
							TARGET 2026	PAGU INDIKATIF (Rp)	LOKASI	SUMBER DANA	PRIORITAS			TARGET	PAGU INDIKATIF (Rp)	
											NASIONAL	DAERAH				
1	2	3	4	5	6	7	8	9	10	11	12	13	14	15	16	17
			Jumlah Organisasi yang Mengikuti Sosialisasi tentang Pemanfaatan Kajian Dampak Kependudukan Beserta Model Solusi Strategis Sebagai Peringatan Dini Dampak Kependudukan kepada Pemangku Kepentingan				1 Laporan	15.000.000,00	Kab. Bengkayang, Bengkayang, Semua Kel/Desa Kab. Bengkayang, Bengkayang, Semua Kel/Desa	DAU YANG DITENTUKAN PENGGUNAANNYA BIDANG KESEHATAN	Memperkuat pembangunan sumber daya manusia (SDM), sains, teknologi, pendidikan, kesehatan, prestasi olahraga, kesetaraan gender, serta penguatan peran perempuan, pemuda (generasi milenial dan generasi Z), dan penyandang disabilitas.	Meningkatkan Kualitas SDM, Kualitas Kehidupan Masyarakat, dan Kesetaraan Gender PENINGKATAN KUALITAS SDM YANG BERDAYASAING DAN BERINOVASI	Peningkatan Kualitas Penduduk, Ketahanan dan Kesejahteraan Keluarga, dan Kesehatan Reproduksi		15.000.000,00	DINAS KESEHATAN, PENGENDALIAN PENDUDUK DAN KELUARGA BERENCANA
	2.14.02.2.02	Pemetaan Perkiraan Pengendalian Penduduk Cakupan Daerah Kabupaten/Kota	*Terlaksananya Pemetaan Perkiraan Pengendalian Penduduk Cakupan Daerah Kabupaten/Kota*	-			1 Dokumen	15.000.000,00			Memperkuat pembangunan sumber daya manusia (SDM), sains, teknologi, pendidikan, kesehatan, prestasi olahraga, kesetaraan gender, serta penguatan peran perempuan, pemuda (generasi milenial dan generasi Z), dan penyandang disabilitas.	Meningkatkan Kualitas SDM, Kualitas Kehidupan Masyarakat, dan Kesetaraan Gender PENINGKATAN KUALITAS SDM YANG BERDAYASAING DAN BERINOVASI	Peningkatan Kualitas Penduduk, Ketahanan dan Kesejahteraan Keluarga, dan Kesehatan Reproduksi	-	15.000.000,00	DINAS KESEHATAN, PENGENDALIAN PENDUDUK DAN KELUARGA BERENCANA
	2.14.02.2.02.0011	Penyediaan Data dan Informasi Keluarga														

NO	KODE	URUSAN / BIDANG URUSAN / PROGRAM / KEGIATAN / SUB KEGIATAN	INDIKATOR PROGRAM / KEGIATAN / SUB KEGIATAN	TARGET AKHIR PERIODE RENSTRA OPD	REALISASI CAPAIAN RENJA OPD TAHUN 2024	PRAKIRAAN CAPAIAN TARGET RENJA OPD TAHUN 2025	CAPAIAN KINERJA DAN KERANGKA PENDANAAN						KELOMPOK SASARAN	PRAKIRAAN MAJU RENCANA TAHUN 2027		PERANGKAT DAERAH PENANGGUNG JAWAB
							TARGET 2026	PAGU INDIKATIF (Rp)	LOKASI	SUMBER DANA	PRIORITAS			TARGET	PAGU INDIKATIF (Rp)	
											NASIONAL	DAERAH				
1	2	3	4	5	6	7	8	9	10	11	12	13	14	15	16	17
			Jumlah Data dan Informasi Keluarga yang Tersedianya				1 Dokumen	15.000.000,00	Kab. Bengkayang, Bengkayang, Semua Kel/Desa Kab. Bengkayang, Bengkayang, Semua Kel/Desa	DAU YANG DITENTUKAN PENGGUNAANNYA BIDANG KESEHATAN	Memperkuat pembangunan sumber daya manusia (SDM), sains, teknologi, pendidikan, kesehatan, prestasi olahraga, kesetaraan gender, serta penguatan peran perempuan, pemuda (generasi milenial dan generasi Z), dan penyandang disabilitas.	Meningkatkan Kualitas SDM, Kualitas Kehidupan Masyarakat, dan Kesetaraan Gender PENINGKATAN KUALITAS SDM YANG BERDAYASAING DAN BERINOVASI	Peningkatan Kualitas Penduduk, Ketahanan dan Kesejahteraan Keluarga, dan Kesehatan Reproduksi		15.000.000,00	DINAS KESEHATAN, PENGENDALIAN PENDUDUK DAN KELUARGA BERENCANA
2.	**2.14.03**	**PROGRAM PEMBINAAN KELUARGA BERENCANA (KB)**	***Persentase kebutuhan ber-KB yang tidak terpenuhi (unmet need KB)*** ***Persentase peserta KB aktif metode kontrasepsi jangka panjang (MKJP)*** ***Angka kelahiran remaja umur 15-19 tahun/Age fertility Rate (ASFR 15-19)*** ***Persentase KB Pasca Persalinan*** ***Proporsi Kebutuhan KB yang terpenuhi menurut alat/cara KB Modern (Proportion of demand Satisfied by modern methods)*** ***Angka Prevalensi Kontrasepsi Modern/Modern contraceptive prevalence rate (mCPR)*** ***Persentase dari kebutuhan keluarga berencana yang terpenuhi***	**-**			**14.2 %** **25.5 %** **32.6 %** **36 %** **36.9 %** **55.1 %** **86.4 %**	**4.267.934.000,00**						**-**	**4.575.600.000,00**	

NO	KODE	URUSAN / BIDANG URUSAN / PROGRAM / KEGIATAN / SUB KEGIATAN	INDIKATOR PROGRAM / KEGIATAN / SUB KEGIATAN	TARGET AKHIR PERIODE RENSTRA OPD	REALISASI CAPAIAN RENJA OPD TAHUN 2024	PRAKIRAAN CAPAIAN TARGET RENJA OPD TAHUN 2025	CAPAIAN KINERJA DAN KERANGKA PENDANAAN						KELOMPOK SASARAN	PRAKIRAAN MAJU RENCANA TAHUN 2027		PERANGKAT DAERAH PENANGGUNG JAWAB
							TARGET 2026	PAGU INDIKATIF (Rp)	LOKASI	SUMBER DANA	PRIORITAS			TARGET	PAGU INDIKATIF (Rp)	
											NASIONAL	DAERAH				
1	2	3	4	5	6	7	8	9	10	11	12	13	14	15	16	17
	2.14.03.2.01	Pelaksanaan Advokasi, Komunikasi, Informasi dan Edukasi (KIE) Pengendalian Penduduk dan KB Sesuai Kearifan Budaya Lokal	*Terlaksananya Advokasi, Komunikasi, Informasi dan Edukasi (KIE) Pengendalian Penduduk dan KB Sesuai Kearifan Budaya Lokal*	-			12 Laporan	1.890.200.000,00			Memperkuat pembangunan sumber daya manusia (SDM), sains, teknologi, pendidikan, kesehatan, prestasi olahraga, kesetaraan gender, serta penguatan peran perempuan, pemuda (generasi milenial dan generasi Z), dan penyandang disabilitas.	Meningkatkan Kualitas SDM, Kualitas Kehidupan Masyarakat, dan Kesetaraan Gender PENINGKATAN KUALITAS SDM YANG BERDAYASAING DAN BERINOVASI	Peningkatan Kualitas Penduduk, Ketahanan dan Kesejahteraan Keluarga, dan Kesehatan Reproduksi	-	1.890.200.000,00	DINAS KESEHATAN, PENGENDALIAN PENDUDUK DAN KELUARGA BERENCANA
	2.14.03.2.01.0008	Pengendalian Program KKBPK														
			Jumlah Laporan Hasil Pengendalian Program KKBPK				1 Laporan	300.000.000,00	Kab. Bengkayang, Semua Kecamatan, Semua Kel/Desa	DAK NON FISIK-BOKKB-BOKB	Memperkuat pembangunan sumber daya manusia (SDM), sains, teknologi, pendidikan, kesehatan, prestasi olahraga, kesetaraan gender, serta penguatan peran perempuan, pemuda (generasi milenial dan generasi Z), dan penyandang disabilitas.	Meningkatkan Kualitas SDM, Kualitas Kehidupan Masyarakat, dan Kesetaraan Gender PENINGKATAN KUALITAS SDM YANG BERDAYASAING DAN BERINOVASI	Peningkatan Kualitas Penduduk, Ketahanan dan Kesejahteraan Keluarga, dan Kesehatan Reproduksi		300.000.000,00	DINAS KESEHATAN, PENGENDALIAN PENDUDUK DAN KELUARGA BERENCANA
	2.14.03.2.01.0010	Pengelolaan Operasional dan Sarana di Balai Penyuluhan Bangga Kencana														

NO	KODE	URUSAN / BIDANG URUSAN / PROGRAM / KEGIATAN / SUB KEGIATAN	INDIKATOR PROGRAM / KEGIATAN / SUB KEGIATAN	TARGET AKHIR PERIODE RENSTRA OPD	REALISASI CAPAIAN RENJA OPD TAHUN 2024	PRAKIRAAN CAPAIAN TARGET RENJA OPD TAHUN 2025	CAPAIAN KINERJA DAN KERANGKA PENDANAAN						KELOMPOK SASARAN	PRAKIRAAN MAJU RENCANA TAHUN 2027		PERANGKAT DAERAH PENANGGUNG JAWAB
							TARGET 2026	PAGU INDIKATIF (Rp)	LOKASI	SUMBER DANA	PRIORITAS			TARGET	PAGU INDIKATIF (Rp)	
											NASIONAL	DAERAH				
1	2	3	4	5	6	7	8	9	10	11	12	13	14	15	16	17
			Jumlah Laporan Hasil Pengelolaan Operasional dan Sarana di Balai Penyuluhan Bangga Kencana (Pembangunan Keluarga, Kependudukan, dan Keluarga Berencana)				1 Laporan	1.140.200.000,00	Kab. Bengkayang, Semua Kecamatan, Semua Kel/Desa	DAK NON FISIK-BOKKB-BOKB	Memperkuat pembangunan sumber daya manusia (SDM), sains, teknologi, pendidikan, kesehatan, prestasi olahraga, kesetaraan gender, serta penguatan peran perempuan, pemuda (generasi milenial dan generasi Z), dan penyandang disabilitas.	Meningkatkan Kualitas SDM, Kualitas Kehidupan Masyarakat, dan Kesetaraan Gender PENINGKATAN KUALITAS SDM YANG BERDAYASAING DAN BERINOVASI	Peningkatan Kualitas Penduduk, Ketahanan dan Kesejahteraan Keluarga, dan Kesehatan Reproduksi		1.140.200.000,00	DINAS KESEHATAN, PENGENDALIAN PENDUDUK DAN KELUARGA BERENCANA
	2.14.03.2.01.0011	Pelaksanaan Mekanisme Operasional Program Bangga Kencana melalui Rapat Koordinasi Kecamatan (Rakorcam), Rapat Koordinasi Desa (Rakordes), dan Mini Lokakarya (Minilok)														
			Jumlah Laporan Mekanisme Operasional Program Bangga Kencana (Pembangunan Keluarga, Kependudukan, dan Keluarga Berencana) Melalui Rapat Koordinasi Kecamatan (Rakorcam), Rapat Koordinasi Desa (Rakordes), dan Mini Lokakarya (Minilok)				1 Laporan	450.000.000,00	Kab. Bengkayang, Bengkayang, Semua Kel/Desa Kab. Bengkayang, Bengkayang, Semua Kel/Desa	DAK NON FISIK-BOKKB-BOKB	Memperkuat pembangunan sumber daya manusia (SDM), sains, teknologi, pendidikan, kesehatan, prestasi olahraga, kesetaraan gender, serta penguatan peran perempuan, pemuda (generasi milenial dan generasi Z), dan penyandang disabilitas.	Meningkatkan Kualitas SDM, Kualitas Kehidupan Masyarakat, dan Kesetaraan Gender PENINGKATAN KUALITAS SDM YANG BERDAYASAING DAN BERINOVASI	Peningkatan Kualitas Penduduk, Ketahanan dan Kesejahteraan Keluarga, dan Kesehatan Reproduksi		450.000.000,00	DINAS KESEHATAN, PENGENDALIAN PENDUDUK DAN KELUARGA BERENCANA

NO	KODE	URUSAN / BIDANG URUSAN / PROGRAM / KEGIATAN / SUB KEGIATAN	INDIKATOR PROGRAM / KEGIATAN / SUB KEGIATAN	TARGET AKHIR PERIODE RENSTRA OPD	REALISASI CAPAIAN RENJA OPD TAHUN 2024	PRAKIRAAN CAPAIAN TARGET RENJA OPD TAHUN 2025	CAPAIAN KINERJA DAN KERANGKA PENDANAAN						KELOMPOK SASARAN	PRAKIRAAN MAJU RENCANA TAHUN 2027		PERANGKAT DAERAH PENANGGUNG JAWAB
							TARGET 2026	PAGU INDIKATIF (Rp)	LOKASI	SUMBER DANA	PRIORITAS			TARGET	PAGU INDIKATIF (Rp)	
											NASIONAL	DAERAH				
1	2	3	4	5	6	7	8	9	10	11	12	13	14	15	16	17
	2.14.03.2.02	Pendayagunaan Tenaga Penyuluh KB/Petugas Lapangan KB (PKB/PLKB)	*Terlaksananya Pendayagunaan Tenaga Penyuluh KB/Petugas Lapangan KB (PKB/PLKB)*	-			2 Dokumen	1.350.000.000,00			Memperkuat pembangunan sumber daya manusia (SDM), sains, teknologi, pendidikan, kesehatan, prestasi olahraga, kesetaraan gender, serta penguatan peran perempuan, pemuda (generasi milenial dan generasi Z), dan penyandang disabilitas.	Meningkatkan Kualitas SDM, Kualitas Kehidupan Masyarakat, dan Kesetaraan Gender PENINGKATAN KUALITAS SDM YANG BERDAYASAING DAN BERINOVASI	" Peningkatan Kualitas Penduduk, Ketahanan dan Kesejahteraan Keluarga, dan Kesehatan Reproduksi"	-	1.340.000.000,00	DINAS KESEHATAN, PENGENDALIAN PENDUDUK DAN KELUARGA BERENCANA
	2.14.03.2.02.0004	Penggerakan Kader Institusi Masyarakat Pedesaan (IMP)														
			Jumlah Kader yang Mengikuti Penggerakan Kader Institusi Masyarakat Pedesaan (IMP)				248 Orang	350.000.000,00	Kab. Bengkayang, Semua Kecamatan, Semua Kel/Desa	DAK NON FISIK-BOKKB-BOKB	Memperkuat pembangunan sumber daya manusia (SDM), sains, teknologi, pendidikan, kesehatan, prestasi olahraga, kesetaraan gender, serta penguatan peran perempuan, pemuda (generasi milenial dan generasi Z), dan penyandang disabilitas.	Meningkatkan Kualitas SDM, Kualitas Kehidupan Masyarakat, dan Kesetaraan Gender PENINGKATAN KUALITAS SDM YANG BERDAYASAING DAN BERINOVASI	" Peningkatan Kualitas Penduduk, Ketahanan dan Kesejahteraan Keluarga, dan Kesehatan Reproduksi"		340.000.000,00	DINAS KESEHATAN, PENGENDALIAN PENDUDUK DAN KELUARGA BERENCANA
	2.14.03.2.02.0005	Pembinaan IMP dan Program Bangga Kencana di Lini Lapangan oleh PKB/PLKB														

NO	KODE	URUSAN / BIDANG URUSAN / PROGRAM / KEGIATAN / SUB KEGIATAN	INDIKATOR PROGRAM / KEGIATAN / SUB KEGIATAN	TARGET AKHIR PERIODE RENSTRA OPD	REALISASI CAPAIAN RENJA OPD TAHUN 2024	PRAKIRAAN CAPAIAN TARGET RENJA OPD TAHUN 2025	CAPAIAN KINERJA DAN KERANGKA PENDANAAN						KELOMPOK SASARAN	PRAKIRAAN MAJU RENCANA TAHUN 2027		PERANGKAT DAERAH PENANGGUNG JAWAB
							TARGET 2026	PAGU INDIKATIF (Rp)	LOKASI	SUMBER DANA	PRIORITAS			TARGET	PAGU INDIKATIF (Rp)	
											NASIONAL	DAERAH				
1	2	3	4	5	6	7	8	9	10	11	12	13	14	15	16	17
			Jumlah Organisasi yang Mengikuti Pembinaan IMP dan Program Bangga Kencana (Pembangunan Keluarga, Kependudukan, dan Keluarga Berencana) di Lini Lapangan oleh PKB/PLKB				17 Organisasi	700.000.000,00	Kab. Bengkayang, Semua Kecamatan, Semua Kel/Desa	DAK NON FISIK-BOKKB-BOKB	Memperkuat pembangunan sumber daya manusia (SDM), sains, teknologi, pendidikan, kesehatan, prestasi olahraga, kesetaraan gender, serta penguatan peran perempuan, pemuda (generasi milenial dan generasi Z), dan penyandang disabilitas.	Meningkatkan Kualitas SDM, Kualitas Kehidupan Masyarakat, dan Kesetaraan Gender PENINGKATAN KUALITAS SDM YANG BERDAYASAING DAN BERINOVASI	" Peningkatan Kualitas Penduduk, Ketahanan dan Kesejahteraan Keluarga, dan Kesehatan Reproduksi"		700.000.000,00	DINAS KESEHATAN, PENGENDALIAN PENDUDUK DAN KELUARGA BERENCANA
	2.14.03.2.02.0007	Fasilitasi Pelaksanaan Penyuluhan, Penggerakan, Pelayanan dan Pengembangan Program Bangga Kencana untuk Petugas Keluarga Berencana/Penyuluh Lapangan Keluarga Berencana (PKB/PLKB)														
			Jumlah Laporan Hasil Penguatan Pelaksanaan Penyuluhan, Penggerakan, Pelayanan dan Pengembangan Program Bangga Kencana (Pembangunan Keluarga, Kependudukan, dan Keluarga Berencana) untuk Petugas Keluarga Berencana/Penyuluh Lapangan Keluarga Berencana (PKB/PLKB)				1 Laporan	300.000.000,00	Kab. Bengkayang, Semua Kecamatan, Semua Kel/Desa	DAK NON FISIK-BOKKB-BOKB	Memperkuat pembangunan sumber daya manusia (SDM), sains, teknologi, pendidikan, kesehatan, prestasi olahraga, kesetaraan gender, serta penguatan peran perempuan, pemuda (generasi milenial dan generasi Z), dan penyandang disabilitas.	Meningkatkan Kualitas SDM, Kualitas Kehidupan Masyarakat, dan Kesetaraan Gender PENINGKATAN KUALITAS SDM YANG BERDAYASAING DAN BERINOVASI	" Peningkatan Kualitas Penduduk, Ketahanan dan Kesejahteraan Keluarga, dan Kesehatan Reproduksi"		300.000.000,00	DINAS KESEHATAN, PENGENDALIAN PENDUDUK DAN KELUARGA BERENCANA

NO	KODE	URUSAN / BIDANG URUSAN / PROGRAM / KEGIATAN / SUB KEGIATAN	INDIKATOR PROGRAM / KEGIATAN / SUB KEGIATAN	TARGET AKHIR PERIODE RENSTRA OPD	REALISASI CAPAIAN RENJA OPD TAHUN 2024	PRAKIRAAN CAPAIAN TARGET RENJA OPD TAHUN 2025	CAPAIAN KINERJA DAN KERANGKA PENDANAAN						KELOMPOK SASARAN	PRAKIRAAN MAJU RENCANA TAHUN 2027		PERANGKAT DAERAH PENANGGUNG JAWAB
							TARGET 2026	PAGU INDIKATIF (Rp)	LOKASI	SUMBER DANA	PRIORITAS			TARGET	PAGU INDIKATIF (Rp)	
											NASIONAL	DAERAH				
1	2	3	4	5	6	7	8	9	10	11	12	13	14	15	16	17
	2.14.03.2.03	Pengendalian dan Pendistribusian Kebutuhan Alat dan Obat Kontrasepsi serta Pelaksanaan Pelayanan KB di Daerah Kabupaten/Kota	*Terlaksananya Pengendalian dan Pendistribusian Kebutuhan Alat dan Obat Kontrasepsi serta Pelaksanaan Pelayanan KB*	-			4 Dokumen	627.734.000,00			Memperkuat pembangunan sumber daya manusia (SDM), sains, teknologi, pendidikan, kesehatan, prestasi olahraga, kesetaraan gender, serta penguatan peran perempuan, pemuda (generasi milenial dan generasi Z), dan penyandang disabilitas.	Meningkatkan Kualitas SDM, Kualitas Kehidupan Masyarakat, dan Kesetaraan Gender PENINGKATAN KUALITAS SDM YANG BERDAYA SAING DAN BERINOVASI	" Peningkatan Kualitas Penduduk, Ketahanan dan Kesejahteraan Keluarga, dan Kesehatan Reproduksi"	-	945.400.000,00	DINAS KESEHATAN, PENGENDALIAN PENDUDUK DAN KELUARGA BERENCANA
	2.14.03.2.03.0001	Pengendalian Pendistribusian Alat dan Obat Kontrasepsi dan Sarana Penunjang Pelayanan KB ke Fasilitas Kesehatan Termasuk Jaringan dan Jejaringnya														
			Jumlah Laporan Pengendalian Pendistribusian Alat dan Obat Kontrasepsi dan Sarana Penunjang Pelayanan KB ke Fasilitas Kesehatan Termasuk Jaringan dan Jejaringnya				1 Laporan	90.000.000,00	Kab. Bengkayang, Bengkayang, Semua Kel/Desa Kab. Bengkayang, Bengkayang, Semua Kel/Desa	DAK NON FISIK-BOKKB-BOKB	Memperkuat pembangunan sumber daya manusia (SDM), sains, teknologi, pendidikan, kesehatan, prestasi olahraga, kesetaraan gender, serta penguatan peran perempuan, pemuda (generasi milenial dan generasi Z), dan penyandang disabilitas.	Meningkatkan Kualitas SDM, Kualitas Kehidupan Masyarakat, dan Kesetaraan Gender PENINGKATAN KUALITAS SDM YANG BERDAYA SAING DAN BERINOVASI	" Peningkatan Kualitas Penduduk, Ketahanan dan Kesejahteraan Keluarga, dan Kesehatan Reproduksi"		90.000.000,00	DINAS KESEHATAN, PENGENDALIAN PENDUDUK DAN KELUARGA BERENCANA
	2.14.03.2.03.0003	Peningkatan Kesertaan Penggunaan Metode Kontrasepsi Jangka Panjang (MKJP)														

NO	KODE	URUSAN / BIDANG URUSAN / PROGRAM / KEGIATAN / SUB KEGIATAN	INDIKATOR PROGRAM / KEGIATAN / SUB KEGIATAN	TARGET AKHIR PERIODE RENSTRA OPD	REALISASI CAPAIAN RENJA OPD TAHUN 2024	PRAKIRAAN CAPAIAN TARGET RENJA OPD TAHUN 2025	CAPAIAN KINERJA DAN KERANGKA PENDANAAN						KELOMPOK SASARAN	PRAKIRAAN MAJU RENCANA TAHUN 2027		PERANGKAT DAERAH PENANGGUNG JAWAB
							TARGET 2026	PAGU INDIKATIF (Rp)	LOKASI	SUMBER DANA	PRIORITAS			TARGET	PAGU INDIKATIF (Rp)	
											NASIONAL	DAERAH				
1	2	3	4	5	6	7	8	9	10	11	12	13	14	15	16	17
			Jumlah Orang yang Mengikuti Kesertaan Penggunaan Metode Kontrasepsi Jangka Panjang (MKJP)				80 Orang	90.000.000,00	Kab. Bengkayang, Semua Kecamatan, Semua Kel/Desa	DAK NON FISIK-BOKKB-BOKB	Memperkuat pembangunan sumber daya manusia (SDM), sains, teknologi, pendidikan, kesehatan, prestasi olahraga, kesetaraan gender, serta penguatan peran perempuan, pemuda (generasi milenial dan generasi Z), dan penyandang disabilitas.	Meningkatkan Kualitas SDM, Kualitas Kehidupan Masyarakat, dan Kesetaraan Gender PENINGKATAN KUALITAS SDM YANG BERDAYASAING DAN BERINOVASI	" Peningkatan Kualitas Penduduk, Ketahanan dan Kesejahteraan Keluarga, dan Kesehatan Reproduksi"		90.000.000,00	DINAS KESEHATAN, PENGENDALIAN PENDUDUK DAN KELUARGA BERENCANA
	2.14.03.2.03.0006	Penyediaan Sarana Penunjang Pelayanan KB														
			Jumlah Unit Sarana Penunjang Pelayanan KB				4 Unit	232.334.000,00	Kab. Bengkayang, Bengkayang, Semua Kel/Desa Kab. Bengkayang, Bengkayang, Semua Kel/Desa	DAK FISIK-BIDANG KESEHATAN-KELUARGA BERENCANA	Memperkuat pembangunan sumber daya manusia (SDM), sains, teknologi, pendidikan, kesehatan, prestasi olahraga, kesetaraan gender, serta penguatan peran perempuan, pemuda (generasi milenial dan generasi Z), dan penyandang disabilitas.	Meningkatkan Kualitas SDM, Kualitas Kehidupan Masyarakat, dan Kesetaraan Gender PENINGKATAN KUALITAS SDM YANG BERDAYASAING DAN BERINOVASI	" Peningkatan Kualitas Penduduk, Ketahanan dan Kesejahteraan Keluarga, dan Kesehatan Reproduksi"		550.000.000,00	DINAS KESEHATAN, PENGENDALIAN PENDUDUK DAN KELUARGA BERENCANA
	2.14.03.2.03.0008	Pembinaan Pelayanan Keluarga Berencana dan Kesehatan Reproduksi di Fasilitas Kesehatan Termasuk Jaringan dan Jejaringnya														

NO	KODE	URUSAN / BIDANG URUSAN / PROGRAM / KEGIATAN / SUB KEGIATAN	INDIKATOR PROGRAM / KEGIATAN / SUB KEGIATAN	TARGET AKHIR PERIODE RENSTRA OPD	REALISASI CAPAIAN RENJA OPD TAHUN 2024	PRAKIRAAN CAPAIAN TARGET RENJA OPD TAHUN 2025	CAPAIAN KINERJA DAN KERANGKA PENDANAAN						KELOMPOK SASARAN	PRAKIRAAN MAJU RENCANA TAHUN 2027		PERANGKAT DAERAH PENANGGUNG JAWAB
							TARGET 2026	PAGU INDIKATIF (Rp)	LOKASI	SUMBER DANA	PRIORITAS			TARGET	PAGU INDIKATIF (Rp)	
											NASIONAL	DAERAH				
1	2	3	4	5	6	7	8	9	10	11	12	13	14	15	16	17
			Jumlah Laporan Hasil Pembinaan Pelayanan Keluarga Berencana dan Kesehatan Reproduksi di Fasilitas Kesehatan Termasuk Jaringan dan Jejaringnya				1 Laporan	215.400.000,00	Kab. Bengkayang, Semua Kecamatan, Semua Kel/Desa	DAK NON FISIK-BOKKB-BOKB	Memperkuat pembangunan sumber daya manusia (SDM), sains, teknologi, pendidikan, kesehatan, prestasi olahraga, kesetaraan gender, serta penguatan peran perempuan, pemuda (generasi milenial dan generasi Z), dan penyandang disabilitas.	Meningkatkan Kualitas SDM, Kualitas Kehidupan Masyarakat, dan Kesetaraan Gender PENINGKATAN KUALITAS SDM YANG BERDAYASAING DAN BERINOVASI	" Peningkatan Kualitas Penduduk, Ketahanan dan Kesejahteraan Keluarga, dan Kesehatan Reproduksi"		215.400.000,00	DINAS KESEHATAN, PENGENDALIAN PENDUDUK DAN KELUARGA BERENCANA
	2.14.03.2.04	Pemberdayaan dan Peningkatan Peran Serta Organisasi Kemasyarakatan Tingkat Daerah Kabupaten/Kota dalam Pelaksanaan Pelayanan dan Pembinaan Kesertaan Ber-KB	*Terlaksananya Pemberdayaan dan Peningkatan Peran Serta Organisasi Kemasyarakatan dalam Pelaksanaan Pelayanan dan Pembinaan Kesertaan Ber-KB*	-			2 Dokumen	400.000.000,00			Memperkuat pembangunan sumber daya manusia (SDM), sains, teknologi, pendidikan, kesehatan, prestasi olahraga, kesetaraan gender, serta penguatan peran perempuan, pemuda (generasi milenial dan generasi Z), dan penyandang disabilitas.	Meningkatkan Kualitas SDM, Kualitas Kehidupan Masyarakat, dan Kesetaraan Gender PENINGKATAN KUALITAS SDM YANG BERDAYASAING DAN BERINOVASI	Peningkatan Kualitas Penduduk, Ketahanan dan Kesejahteraan Keluarga, dan Kesehatan Reproduksi	-	400.000.000,00	DINAS KESEHATAN, PENGENDALIAN PENDUDUK DAN KELUARGA BERENCANA
	2.14.03.2.04.0005	Fasilitasi Pengelolaan Dapur Sehat Atasi Stunting (DASHAT) di Kampung Keluarga Berkualitas														

NO	KODE	URUSAN / BIDANG URUSAN / PROGRAM / KEGIATAN / SUB KEGIATAN	INDIKATOR PROGRAM / KEGIATAN / SUB KEGIATAN	TARGET AKHIR PERIODE RENSTRA OPD	REALISASI CAPAIAN RENJA OPD TAHUN 2024	PRAKIRAAN CAPAIAN TARGET RENJA OPD TAHUN 2025	CAPAIAN KINERJA DAN KERANGKA PENDANAAN						KELOMPOK SASARAN	PRAKIRAAN MAJU RENCANA TAHUN 2027		PERANGKAT DAERAH PENANGGUNG JAWAB
							TARGET 2026	PAGU INDIKATIF (Rp)	LOKASI	SUMBER DANA	PRIORITAS			TARGET	PAGU INDIKATIF (Rp)	
											NASIONAL	DAERAH				
1	2	3	4	5	6	7	8	9	10	11	12	13	14	15	16	17
			Jumlah DASHAT di Kampung KB				32 Unit	350.000.000,00	Kab. Bengkayang, Semua Kecamatan, Semua Kel/Desa	DAK NON FISIK-BOKKB-BOKB	Memperkuat pembangunan sumber daya manusia (SDM), sains, teknologi, pendidikan, kesehatan, prestasi olahraga, kesetaraan gender, serta penguatan peran perempuan, pemuda (generasi milenial dan generasi Z), dan penyandang disabilitas.	Meningkatkan Kualitas SDM, Kualitas Kehidupan Masyarakat, dan Kesetaraan Gender PENINGKATAN KUALITAS SDM YANG BERDAYASAING DAN BERINOVASI	Peningkatan Kualitas Penduduk, Ketahanan dan Kesejahteraan Keluarga, dan Kesehatan Reproduksi		350.000.000,00	DINAS KESEHATAN, PENGENDALIAN PENDUDUK DAN KELUARGA BERENCANA
	2.14.03.2.04.0006	Pelaksanaan dan Pengelolaan Program Bangga Kencana di Kampung Keluarga Berkualitas														
			Jumlah Kampung Keluarga Berkualitas yang mengikuti Pelaksanaan dan Pengelolaan Program Bangga Kencana (Pembangunan Keluarga, Kependudukan, dan Keluarga Berencana)				32 Kampung	50.000.000,00	Kab. Bengkayang, Semua Kecamatan, Semua Kel/Desa	DAK NON FISIK-BOKKB-BOKB	Memperkuat pembangunan sumber daya manusia (SDM), sains, teknologi, pendidikan, kesehatan, prestasi olahraga, kesetaraan gender, serta penguatan peran perempuan, pemuda (generasi milenial dan generasi Z), dan penyandang disabilitas.	Meningkatkan Kualitas SDM, Kualitas Kehidupan Masyarakat, dan Kesetaraan Gender PENINGKATAN KUALITAS SDM YANG BERDAYASAING DAN BERINOVASI	Peningkatan Kualitas Penduduk, Ketahanan dan Kesejahteraan Keluarga, dan Kesehatan Reproduksi		50.000.000,00	DINAS KESEHATAN, PENGENDALIAN PENDUDUK DAN KELUARGA BERENCANA
3.	**2.14.04**	**PROGRAM PEMBERDAYAAN DAN PENINGKATAN KELUARGA SEJAHTERA (KS)**	***Persentase keluarga sasaran yang mendapat pendampingan 1000 hari pertama kehidupan (HPK)***	**-**			**75,8 %**	**700.000.000,00**						**-**	**720.000.000,00**	

NO	KODE	URUSAN / BIDANG URUSAN / PROGRAM / KEGIATAN / SUB KEGIATAN	INDIKATOR PROGRAM / KEGIATAN / SUB KEGIATAN	TARGET AKHIR PERIODE RENSTRA OPD	REALISASI CAPAIAN RENJA OPD TAHUN 2024	PRAKIRAAN CAPAIAN TARGET RENJA OPD TAHUN 2025	CAPAIAN KINERJA DAN KERANGKA PENDANAAN						KELOMPOK SASARAN	PRAKIRAAN MAJU RENCANA TAHUN 2027		PERANGKAT DAERAH PENANGGUNG JAWAB
							TARGET 2026	PAGU INDIKATIF (Rp)	LOKASI	SUMBER DANA	PRIORITAS			TARGET	PAGU INDIKATIF (Rp)	
											NASIONAL	DAERAH				
1	2	3	4	5	6	7	8	9	10	11	12	13	14	15	16	17
	2.14.04.2.01	Pelaksanaan Pembangunan Keluarga Melalui Pembinaan Ketahanan dan Kesejahteraan Keluarga	*Terlaksananya Pembangunan Keluarga Melalui Pembinaan Ketahanan dan Kesejahteraan Keluarga*	-			4 Laporan	300.000.000,00			Memperkuat pembangunan sumber daya manusia (SDM), sains, teknologi, pendidikan, kesehatan, prestasi olahraga, kesetaraan gender, serta penguatan peran perempuan, pemuda (generasi milenial dan generasi Z), dan penyandang disabilitas.	Meningkatkan Kualitas SDM, Kualitas Kehidupan Masyarakat, dan Kesetaraan Gender PENINGKATAN KUALITAS SDM YANG BERDAYASAING DAN BERINOVASI	Peningkatan Kualitas Penduduk, Ketahanan dan Kesejahteraan Keluarga, dan Kesehatan Reproduksi	-	320.000.000,00	DINAS KESEHATAN, PENGENDALIAN PENDUDUK DAN KELUARGA BERENCANA
	2.14.04.2.01.0016	Pengelolaan Ketahanan Keluarga Melalui Pusat Pelayanan Keluarga Sejahtera (PPKS)														
			Jumlah laporan hasil pengelolaan Ketahanan Keluarga Melalui Pusat Pelayanan Keluarga Sejahtera (PPKS)				1 Laporan / Dokumen	50.000.000,00	Kab. Bengkayang, Semua Kecamatan, Semua Kel/Desa	DAK NON FISIK-BOKKB-BOKB	Memperkuat pembangunan sumber daya manusia (SDM), sains, teknologi, pendidikan, kesehatan, prestasi olahraga, kesetaraan gender, serta penguatan peran perempuan, pemuda (generasi milenial dan generasi Z), dan penyandang disabilitas.	Meningkatkan Kualitas SDM, Kualitas Kehidupan Masyarakat, dan Kesetaraan Gender PENINGKATAN KUALITAS SDM YANG BERDAYASAING DAN BERINOVASI	Peningkatan Kualitas Penduduk, Ketahanan dan Kesejahteraan Keluarga, dan Kesehatan Reproduksi		70.000.000,00	DINAS KESEHATAN, PENGENDALIAN PENDUDUK DAN KELUARGA BERENCANA
	2.14.04.2.01.0028	Pembentukan Kelompok Ketahanan dan Kesejahteraan Keluarga (Bina Keluarga Balita (BKB), Bina Keluarga Remaja (BKR), Pusat Informasi dan Konseling Remaja (PIK-R) Bina Keluarga Lansia (BKL), Usaha Peningkatan Pendapatan Keluarga Akseptor (UPPKA) dan Pemberdayaan Ekonomi Keluarga)														

NO	KODE	URUSAN / BIDANG URUSAN / PROGRAM / KEGIATAN / SUB KEGIATAN	INDIKATOR PROGRAM / KEGIATAN / SUB KEGIATAN	TARGET AKHIR PERIODE RENSTRA OPD	REALISASI CAPAIAN RENJA OPD TAHUN 2024	PRAKIRAAN CAPAIAN TARGET RENJA OPD TAHUN 2025	CAPAIAN KINERJA DAN KERANGKA PENDANAAN						KELOMPOK SASARAN	PRAKIRAAN MAJU RENCANA TAHUN 2027		PERANGKAT DAERAH PENANGGUNG JAWAB
							TARGET 2026	PAGU INDIKATIF (Rp)	LOKASI	SUMBER DANA	PRIORITAS			TARGET	PAGU INDIKATIF (Rp)	
											NASIONAL	DAERAH				
1	2	3	4	5	6	7	8	9	10	11	12	13	14	15	16	17
			Jumlah Kelompok Ketahanan dan Kesejahteraan Keluarga (Bina Keluarga Balita (BKB), Bina Keluarga Remaja (BKR), Pusat Informasi dan Konseling Remaja (PIK-R) Bina Keluarga Lansia (BKL), Unit Peningkatan Pendapatan Keluarga Akseptor (UPPKA) dan Pemberdayaan Ekonomi Keluarga) yang dibentuk				17 Kelompok	250.000.000,00	Kab. Bengkayang, Semua Kecamatan, Semua Kel/Desa	DAK NON FISIK-BOKKB-BOKB	Memperkuat pembangunan sumber daya manusia (SDM), sains, teknologi, pendidikan, kesehatan, prestasi olahraga, kesetaraan gender, serta penguatan peran perempuan, pemuda (generasi milenial dan generasi Z), dan penyandang disabilitas.	Meningkatkan Kualitas SDM, Kualitas Kehidupan Masyarakat, dan Kesetaraan Gender PENINGKATAN KUALITAS SDM YANG BERDAYASAING DAN BERINOVASI	Peningkatan Kualitas Penduduk, Ketahanan dan Kesejahteraan Keluarga, dan Kesehatan Reproduksi		250.000.000,00	DINAS KESEHATAN, PENGENDALIAN PENDUDUK DAN KELUARGA BERENCANA
	2.14.04.2.02	Pelaksanaan dan Peningkatan Peran Serta Organisasi Kemasyarakatan Tingkat Daerah Kabupaten/ Kota dalam Pembangunan Keluarga Melalui Pembinaan Ketahanan dan Kesejahteraan Keluarga	*Terlaksananya Peran Serta Organisasi Kemasyarakatan dalam Pembangunan Keluarga Melalui Pembinaan Ketahanan dan Kesejahteraan Keluarga*	-			2 Dokumen	400.000.000,00			Memperkuat pembangunan sumber daya manusia (SDM), sains, teknologi, pendidikan, kesehatan, prestasi olahraga, kesetaraan gender, serta penguatan peran perempuan, pemuda (generasi milenial dan generasi Z), dan penyandang disabilitas.	Meningkatkan Kualitas SDM, Kualitas Kehidupan Masyarakat, dan Kesetaraan Gender PENINGKATAN KUALITAS SDM YANG BERDAYASAING DAN BERINOVASI	Peningkatan Kualitas Penduduk, Ketahanan dan Kesejahteraan Keluarga, dan Kesehatan Reproduksi	-	400.000.000,00	DINAS KESEHATAN, PENGENDALIAN PENDUDUK DAN KELUARGA BERENCANA
	2.14.04.2.02.0005	Pemantauan Data dan Informasi Keluarga Berisiko Stunting (Termasuk remaja Calon Pengantin/Calon PUS, Ibu Hamil, Pasca salin/kelahiran, Baduta/Balita)														

NO	KODE	URUSAN / BIDANG URUSAN / PROGRAM / KEGIATAN / SUB KEGIATAN	INDIKATOR PROGRAM / KEGIATAN / SUB KEGIATAN	TARGET AKHIR PERIODE RENSTRA OPD	REALISASI CAPAIAN RENJA OPD TAHUN 2024	PRAKIRAAN CAPAIAN TARGET RENJA OPD TAHUN 2025	CAPAIAN KINERJA DAN KERANGKA PENDANAAN						KELOMPOK SASARAN	PRAKIRAAN MAJU RENCANA TAHUN 2027		PERANGKAT DAERAH PENANGGUNG JAWAB
							TARGET 2026	PAGU INDIKATIF (Rp)	LOKASI	SUMBER DANA	PRIORITAS			TARGET	PAGU INDIKATIF (Rp)	
											NASIONAL	DAERAH				
1	2	3	4	5	6	7	8	9	10	11	12	13	14	15	16	17
			Cakupan Pemantauan Data dan Informasi Keluarga Berisiko Stunting (Termasuk remaja Calon Pengantin/Calon PUS, Ibu Hamil, Pasca salin/kelahiran, Baduta/Balita)				1 laporan	200.000.000,00	Kab. Bengkayang, Semua Kecamatan, Semua Kel/Desa	DAK NON FISIK-BOKKB-BOKB	Memperkuat pembangunan sumber daya manusia (SDM), sains, teknologi, pendidikan, kesehatan, prestasi olahraga, kesetaraan gender, serta penguatan peran perempuan, pemuda (generasi milenial dan generasi Z), dan penyandang disabilitas.	Meningkatkan Kualitas SDM, Kualitas Kehidupan Masyarakat, dan Kesetaraan Gender PENINGKATAN KUALITAS SDM YANG BERDAYASAING DAN BERINOVASI	Peningkatan Kualitas Penduduk, Ketahanan dan Kesejahteraan Keluarga, dan Kesehatan Reproduksi		200.000.000,00	DINAS KESEHATAN, PENGENDALIAN PENDUDUK DAN KELUARGA BERENCANA
	2.14.04.2.02.0006	Pendampingan Keluarga Berisiko Stunting (Termasuk remaja Calon Pengantin/Calon PUS, Ibu Hamil, Pasca salin/kelahiran, Baduta/Balita)														
			Jumlah Keluarga Berisiko Stunting (Termasuk remaja Calon Pengantin/Calon PUS, Ibu Hamil, Pasca salin/kelahiran, Baduta/Balita) yang mendapat pendampingan				1 laporan	200.000.000,00	Kab. Bengkayang, Semua Kecamatan, Semua Kel/Desa	DAK NON FISIK-BOKKB-BOKB	Memperkuat pembangunan sumber daya manusia (SDM), sains, teknologi, pendidikan, kesehatan, prestasi olahraga, kesetaraan gender, serta penguatan peran perempuan, pemuda (generasi milenial dan generasi Z), dan penyandang disabilitas.	Meningkatkan Kualitas SDM, Kualitas Kehidupan Masyarakat, dan Kesetaraan Gender PENINGKATAN KUALITAS SDM YANG BERDAYASAING DAN BERINOVASI	Peningkatan Kualitas Penduduk, Ketahanan dan Kesejahteraan Keluarga, dan Kesehatan Reproduksi		200.000.000,00	DINAS KESEHATAN, PENGENDALIAN PENDUDUK DAN KELUARGA BERENCANA
		UPTD RSUD DRS. JACOBUS LUNA, M.SI						**36.300.000.000,00**							**40.000.000.000,00**	
	1	**URUSAN PEMERINTAHAN WAJIB YANG BERKAITAN DENGAN PELAYANAN DASAR**						**36.300.000.000,00**							**40.000.000.000,00**	
	1.02	**URUSAN PEMERINTAHAN BIDANG KESEHATAN**						**36.300.000.000,00**							**40.000.000.000,00**	

NO	KODE	URUSAN / BIDANG URUSAN / PROGRAM / KEGIATAN / SUB KEGIATAN	INDIKATOR PROGRAM / KEGIATAN / SUB KEGIATAN	TARGET AKHIR PERIODE RENSTRA OPD	REALISASI CAPAIAN RENJA OPD TAHUN 2024	PRAKIRAAN CAPAIAN TARGET RENJA OPD TAHUN 2025	CAPAIAN KINERJA DAN KERANGKA PENDANAAN						KELOMPOK SASARAN	PRAKIRAAN MAJU RENCANA TAHUN 2027		PERANGKAT DAERAH PENANGGUNG JAWAB
							TARGET 2026	PAGU INDIKATIF (Rp)	LOKASI	SUMBER DANA	PRIORITAS			TARGET	PAGU INDIKATIF (Rp)	
											NASIONAL	DAERAH				
1	2	3	4	5	6	7	8	9	10	11	12	13	14	15	16	17
1.	**1.02.01**	**PROGRAM PENUNJANG URUSAN PEMERINTAHAN DAERAH KABUPATEN/KOTA**	**-**	**-**			**-**	**32.000.000.000,00**						**-**	**33.000.000.000,00**	
	1.02.01.2.10	Peningkatan Pelayanan BLUD	-	-			-	32.000.000.000,00			-	Meningkatkan Kualitas SDM, Kualitas Kehidupan Masyarakat, dan Kesetaraan Gender PENINGKATAN KUALITAS SDM YANG BERDAYA SAING DAN BERINOVASI	-	-	33.000.000.000,00	UPTD RSUD DRS. JACOBUS LUNA, M.SI
	1.02.01.2.10.0001	Pelayanan dan Penunjang Pelayanan BLUD														
			Jumlah BLUD yang Menyediakan Pelayanan dan Penunjang Pelayanan				1 Unit Kerja	32.000.000.000,00	Kab. Bengkayang, Bengkayang, Bani Amas Kab. Bengkayang, Bengkayang, Bani Amas	PENDAPATAN DARI BLUD	-	Meningkatkan Kualitas SDM, Kualitas Kehidupan Masyarakat, dan Kesetaraan Gender PENINGKATAN KUALITAS SDM YANG BERDAYA SAING DAN BERINOVASI	-		33.000.000.000,00	UPTD RSUD DRS. JACOBUS LUNA, M.SI
2.	**1.02.02**	**PROGRAM PEMENUHAN UPAYA KESEHATAN PERORANGAN DAN UPAYA KESEHATAN MASYARAKAT**	**-**	**-**			**-**	**4.300.000.000,00**						**-**	**7.000.000.000,00**	
	1.02.02.2.01	Penyediaan Fasilitas Pelayanan Kesehatan untuk UKM dan UKP Kewenangan Daerah Kabupaten/Kota	-	-			-	800.000.000,00			-	Meningkatkan Kualitas SDM, Kualitas Kehidupan Masyarakat, dan Kesetaraan Gender PENINGKATAN KUALITAS SDM YANG BERDAYA SAING DAN BERINOVASI	-	-	3.500.000.000,00	UPTD RSUD DRS. JACOBUS LUNA, M.SI

NO	KODE	URUSAN / BIDANG URUSAN / PROGRAM / KEGIATAN / SUB KEGIATAN	INDIKATOR PROGRAM / KEGIATAN / SUB KEGIATAN	TARGET AKHIR PERIODE RENSTRA OPD	REALISASI CAPAIAN RENJA OPD TAHUN 2024	PRAKIRAAN CAPAIAN TARGET RENJA OPD TAHUN 2025	CAPAIAN KINERJA DAN KERANGKA PENDANAAN						KELOMPOK SASARAN	PRAKIRAAN MAJU RENCANA TAHUN 2027		PERANGKAT DAERAH PENANGGUNG JAWAB
							TARGET 2026	PAGU INDIKATIF (Rp)	LOKASI	SUMBER DANA	PRIORITAS			TARGET	PAGU INDIKATIF (Rp)	
											NASIONAL	DAERAH				
1	2	3	4	5	6	7	8	9	10	11	12	13	14	15	16	17
	1.02.02.2.01.0022	Pengembangan Rumah Sakit														
			Jumlah Rumah sakit yang ditingkatkan sarana, prasarana, alat kesehatan dan SDM agar sesuai standar jenis pelayanan rumah sakit berdasarkan kelas rumah sakit yang memenuhi rasio tempat tidur terhadap jumlah penduduk minimal 1:1000 dan/atau dalam rangka peningkatan kapasitas pelayanan rumah sakit				1 Unit	800.000.000,00	Kab. Bengkayang, Bengkayang, Sabalo Kab. Bengkayang, Bengkayang, Sabalo	DAU YANG DITENTUKAN PENGGUNAANNYA BIDANG KESEHATAN	-	Meningkatkan Kualitas SDM, Kualitas Kehidupan Masyarakat, dan Kesetaraan Gender PENINGKATAN KUALITAS SDM YANG BERDAYA SAING DAN BERINOVASI	-		3.500.000.000,00	UPTD RSUD DRS. JACOBUS LUNA, M.SI
	1.02.02.2.02	Penyediaan Layanan Kesehatan untuk UKM dan UKP Rujukan Tingkat Daerah Kabupaten/Kota	-	-			-	3.500.000.000,00			-	Meningkatkan Kualitas SDM, Kualitas Kehidupan Masyarakat, dan Kesetaraan Gender PENINGKATAN KUALITAS SDM YANG BERDAYA SAING DAN BERINOVASI	-	-	3.500.000.000,00	UPTD RSUD DRS. JACOBUS LUNA, M.SI
	1.02.02.2.02.0032	Operasional Pelayanan Rumah Sakit														
			Jumlah Dokumen Operasional Pelayanan Rumah Sakit				1 Dokumen	3.500.000.000,00	Kab. Bengkayang, Semua Kecamatan, Semua Kel/Desa	DANA ALOKASI UMUM (DAU)	-	Meningkatkan Kualitas SDM, Kualitas Kehidupan Masyarakat, dan Kesetaraan Gender PENINGKATAN KUALITAS SDM YANG BERDAYA SAING DAN BERINOVASI	-		3.500.000.000,00	UPTD RSUD DRS. JACOBUS LUNA, M.SI
		UPTD RSUD JAGOI BABANG						**2.000.000.000,00**							**2.300.000.000,00**	
	1	**URUSAN PEMERINTAHAN WAJIB YANG BERKAITAN DENGAN PELAYANAN DASAR**						**2.000.000.000,00**							**2.300.000.000,00**	

NO	KODE	URUSAN / BIDANG URUSAN / PROGRAM / KEGIATAN / SUB KEGIATAN	INDIKATOR PROGRAM / KEGIATAN / SUB KEGIATAN	TARGET AKHIR PERIODE RENSTRA OPD	REALISASI CAPAIAN RENJA OPD TAHUN 2024	PRAKIRAAN CAPAIAN TARGET RENJA OPD TAHUN 2025	CAPAIAN KINERJA DAN KERANGKA PENDANAAN						KELOMPOK SASARAN	PRAKIRAAN MAJU RENCANA TAHUN 2027		PERANGKAT DAERAH PENANGGUNG JAWAB
							TARGET 2026	PAGU INDIKATIF (Rp)	LOKASI	SUMBER DANA	PRIORITAS			TARGET	PAGU INDIKATIF (Rp)	
											NASIONAL	DAERAH				
1	2	3	4	5	6	7	8	9	10	11	12	13	14	15	16	17
	1.02	**URUSAN PEMERINTAHAN BIDANG KESEHATAN**						**2.000.000.000,00**							**2.300.000.000,00**	
1.	**1.02.01**	**PROGRAM PENUNJANG URUSAN PEMERINTAHAN DAERAH KABUPATEN/KOTA**	**-**	**-**			**-**	**1.000.000.000,00**						**-**	**1.100.000.000,00**	
	1.02.01.2.10	Peningkatan Pelayanan BLUD	*Terpenuhinya Pelayanan dan Pendukung Pelayanan BLUD*	-			1 Dokumen	1.000.000.000,00			Memperkuat pembangunan sumber daya manusia (SDM), sains, teknologi, pendidikan, kesehatan, prestasi olahraga, kesetaraan gender, serta penguatan peran perempuan, pemuda (generasi milenial dan generasi Z), dan penyandang disabilitas.	Meningkatkan Kualitas SDM, Kualitas Kehidupan Masyarakat, dan Kesetaraan Gender PENINGKATAN KUALITAS SDM YANG BERDAYA SAING DAN BERINOVASI	Meningkatnya transparansi, akuntabilitas, dan partisipasi dalam penyelenggaraan pemerintahan daerah	-	1.100.000.000,00	UPTD RSUD JAGOI BABANG
	1.02.01.2.10.0001	Pelayanan dan Penunjang Pelayanan BLUD														
			Jumlah BLUD yang Menyediakan Pelayanan dan Penunjang Pelayanan				1 Unit Kerja	1.000.000.000,00	Kab. Bengkayang, Jagoi Babang, Jagoi Kab. Bengkayang, Jagoi Babang, Jagoi	PENDAPATAN DARI BLUD	Memperkuat pembangunan sumber daya manusia (SDM), sains, teknologi, pendidikan, kesehatan, prestasi olahraga, kesetaraan gender, serta penguatan peran perempuan, pemuda (generasi milenial dan generasi Z), dan penyandang disabilitas.	Meningkatkan Kualitas SDM, Kualitas Kehidupan Masyarakat, dan Kesetaraan Gender PENINGKATAN KUALITAS SDM YANG BERDAYA SAING DAN BERINOVASI	Meningkatnya transparansi, akuntabilitas, dan partisipasi dalam penyelenggaraan pemerintahan daerah		1.100.000.000,00	UPTD RSUD JAGOI BABANG

NO	KODE	URUSAN / BIDANG URUSAN / PROGRAM / KEGIATAN / SUB KEGIATAN	INDIKATOR PROGRAM / KEGIATAN / SUB KEGIATAN	TARGET AKHIR PERIODE RENSTRA OPD	REALISASI CAPAIAN RENJA OPD TAHUN 2024	PRAKIRAAN CAPAIAN TARGET RENJA OPD TAHUN 2025	CAPAIAN KINERJA DAN KERANGKA PENDANAAN						KELOMPOK SASARAN	PRAKIRAAN MAJU RENCANA TAHUN 2027		PERANGKAT DAERAH PENANGGUNG JAWAB
							TARGET 2026	PAGU INDIKATIF (Rp)	LOKASI	SUMBER DANA	PRIORITAS			TARGET	PAGU INDIKATIF (Rp)	
											NASIONAL	DAERAH				
1	2	3	4	5	6	7	8	9	10	11	12	13	14	15	16	17
2.	**1.02.02**	**PROGRAM PEMENUHAN UPAYA KESEHATAN PERORANGAN DAN UPAYA KESEHATAN MASYARAKAT**	**-**	**-**			**-**	**1.000.000.000,00**						**-**	**1.200.000.000,00**	
	1.02.02.2.02	Penyediaan Layanan Kesehatan untuk UKM dan UKP Rujukan Tingkat Daerah Kabupaten/Kota	*Tersedianya Layanan Kesehatan untuk UKM dan UKP Rujukan*	-			1 Dokumen	1.000.000.000,00			Memperkuat pembangunan sumber daya manusia (SDM), sains, teknologi, pendidikan, kesehatan, prestasi olahraga, kesetaraan gender, serta penguatan peran perempuan, pemuda (generasi milenial dan generasi Z), dan penyandang disabilitas.	Meningkatkan Kualitas SDM, Kualitas Kehidupan Masyarakat, dan Kesetaraan Gender PENINGKATAN KUALITAS SDM YANG BERDAYA SAING DAN BERINOVASI	Peningkatan Kualitas Kesehatan Masyarakat; Penguatan Sistem Kesehatan Daerah	-	1.200.000.000,00	UPTD RSUD JAGOI BABANG
	1.02.02.2.02.0032	Operasional Pelayanan Rumah Sakit														
			Jumlah Dokumen Operasional Pelayanan Rumah Sakit				1 Dokumen	1.000.000.000,00	Kab. Bengkayang, Jagoi Babang, Jagoi Kab. Bengkayang, Jagoi Babang, Jagoi	DAU YANG DITENTUKAN PENGGUNAANNYA BIDANG KESEHATAN	Memperkuat pembangunan sumber daya manusia (SDM), sains, teknologi, pendidikan, kesehatan, prestasi olahraga, kesetaraan gender, serta penguatan peran perempuan, pemuda (generasi milenial dan generasi Z), dan penyandang disabilitas.	Meningkatkan Kualitas SDM, Kualitas Kehidupan Masyarakat, dan Kesetaraan Gender PENINGKATAN KUALITAS SDM YANG BERDAYA SAING DAN BERINOVASI	Peningkatan Kualitas Kesehatan Masyarakat; Penguatan Sistem Kesehatan Daerah		1.200.000.000,00	UPTD RSUD JAGOI BABANG
		PUSKESMAS SUNGAI DURI						**2.892.058.000,00**							**3.097.713.600,00**	

NO	KODE	URUSAN / BIDANG URUSAN / PROGRAM / KEGIATAN / SUB KEGIATAN	INDIKATOR PROGRAM / KEGIATAN / SUB KEGIATAN	TARGET AKHIR PERIODE RENSTRA OPD	REALISASI CAPAIAN RENJA OPD TAHUN 2024	PRAKIRAAN CAPAIAN TARGET RENJA OPD TAHUN 2025	CAPAIAN KINERJA DAN KERANGKA PENDANAAN						KELOMPOK SASARAN	PRAKIRAAN MAJU RENCANA TAHUN 2027		PERANGKAT DAERAH PENANGGUNG JAWAB
							TARGET 2026	PAGU INDIKATIF (Rp)	LOKASI	SUMBER DANA	PRIORITAS			TARGET	PAGU INDIKATIF (Rp)	
											NASIONAL	DAERAH				
1	2	3	4	5	6	7	8	9	10	11	12	13	14	15	16	17
	1	**URUSAN PEMERINTAHAN WAJIB YANG BERKAITAN DENGAN PELAYANAN DASAR**						**2.892.058.000,00**							**3.097.713.600,00**	
	1.02	**URUSAN PEMERINTAHAN BIDANG KESEHATAN**						**2.892.058.000,00**							**3.097.713.600,00**	
1.	**1.02.01**	**PROGRAM PENUNJANG URUSAN PEMERINTAHAN DAERAH KABUPATEN/KOTA**	**-**	**-**			**-**	**2.050.000.000,00**						**-**	**2.170.000.000,00**	
	1.02.01.2.10	Peningkatan Pelayanan BLUD	-	-			-	2.050.000.000,00			-	-	-	-	2.170.000.000,00	PUSKESMAS SUNGAI DURI
	1.02.01.2.10.0001	Pelayanan dan Penunjang Pelayanan BLUD														
			Jumlah BLUD yang Menyediakan Pelayanan dan Penunjang Pelayanan				1 Unit Kerja	2.050.000.000,00	Kab. Bengkayang, Sungai Raya, Sungai Duri Kab. Bengkayang, Sungai Raya, Sungai Duri	PENDAPATAN DARI BLUD	-	-	-		2.170.000.000,00	PUSKESMAS SUNGAI DURI
2.	**1.02.02**	**PROGRAM PEMENUHAN UPAYA KESEHATAN PERORANGAN DAN UPAYA KESEHATAN MASYARAKAT**	**-**	**-**			**-**	**826.991.000,00**						**-**	**911.140.100,00**	
	1.02.02.2.02	Penyediaan Layanan Kesehatan untuk UKM dan UKP Rujukan Tingkat Daerah Kabupaten/Kota	-	-			-	826.991.000,00			-	Meningkatkan Kualitas SDM, Kualitas Kehidupan Masyarakat, dan Kesetaraan Gender PENINGKATAN KUALITAS SDM YANG BERDAYA SAING DAN BERINOVASI	-	-	911.140.100,00	PUSKESMAS SUNGAI DURI
	1.02.02.2.02.0001	Pengelolaan Pelayanan Kesehatan Ibu Hamil														

NO	KODE	URUSAN / BIDANG URUSAN / PROGRAM / KEGIATAN / SUB KEGIATAN	INDIKATOR PROGRAM / KEGIATAN / SUB KEGIATAN	TARGET AKHIR PERIODE RENSTRA OPD	REALISASI CAPAIAN RENJA OPD TAHUN 2024	PRAKIRAAN CAPAIAN TARGET RENJA OPD TAHUN 2025	CAPAIAN KINERJA DAN KERANGKA PENDANAAN						KELOMPOK SASARAN	PRAKIRAAN MAJU RENCANA TAHUN 2027		PERANGKAT DAERAH PENANGGUNG JAWAB
							TARGET 2026	PAGU INDIKATIF (Rp)	LOKASI	SUMBER DANA	PRIORITAS			TARGET	PAGU INDIKATIF (Rp)	
											NASIONAL	DAERAH				
1	2	3	4	5	6	7	8	9	10	11	12	13	14	15	16	17
			Jumlah Ibu Hamil yang Mendapatkan Pelayanan Kesehatan Sesuai Standar				452 Orang	31.500.000,00	Kab. Bengkayang, Sungai Raya, Sungai Duri Kab. Bengkayang, Sungai Raya, Sungai Duri	DAK NON FISIK-DANA BOK-BOK PUSKESMAS	-	Meningkatkan Kualitas SDM, Kualitas Kehidupan Masyarakat, dan Kesetaraan Gender PENINGKATAN KUALITAS SDM YANG BERDAYA SAING DAN BERINOVASI	-		34.650.000,00	PUSKESMAS SUNGAI DURI
	1.02.02.2.02.0002	Pengelolaan Pelayanan Kesehatan Ibu Bersalin														
			Jumlah Ibu Bersalin yang Mendapatkan Pelayanan Kesehatan Sesuai Standar				422 Orang	6.300.000,00	Kab. Bengkayang, Sungai Raya, Sungai Duri Kab. Bengkayang, Sungai Raya, Sungai Duri	DAK NON FISIK-DANA BOK-BOK PUSKESMAS	-	Meningkatkan Kualitas SDM, Kualitas Kehidupan Masyarakat, dan Kesetaraan Gender PENINGKATAN KUALITAS SDM YANG BERDAYA SAING DAN BERINOVASI	-		6.930.000,00	PUSKESMAS SUNGAI DURI
	1.02.02.2.02.0003	Pengelolaan Pelayanan Kesehatan Bayi Baru Lahir														
			Jumlah Bayi Baru Lahir yang Mendapatkan Pelayanan Kesehatan Sesuai Standar				422 Orang	6.300.000,00	Kab. Bengkayang, Sungai Raya, Sungai Duri Kab. Bengkayang, Sungai Raya, Sungai Duri	DAU YANG DITENTUKAN PENGGUNAANNYA BIDANG KESEHATAN	-	Meningkatkan Kualitas SDM, Kualitas Kehidupan Masyarakat, dan Kesetaraan Gender PENINGKATAN KUALITAS SDM YANG BERDAYA SAING DAN BERINOVASI	-		6.930.000,00	PUSKESMAS SUNGAI DURI
	1.02.02.2.02.0004	Pengelolaan Pelayanan Kesehatan Balita														

NO	KODE	URUSAN / BIDANG URUSAN / PROGRAM / KEGIATAN / SUB KEGIATAN	INDIKATOR PROGRAM / KEGIATAN / SUB KEGIATAN	TARGET AKHIR PERIODE RENSTRA OPD	REALISASI CAPAIAN RENJA OPD TAHUN 2024	PRAKIRAAN CAPAIAN TARGET RENJA OPD TAHUN 2025	CAPAIAN KINERJA DAN KERANGKA PENDANAAN						KELOMPOK SASARAN	PRAKIRAAN MAJU RENCANA TAHUN 2027		PERANGKAT DAERAH PENANGGUNG JAWAB
							TARGET 2026	PAGU INDIKATIF (Rp)	LOKASI	SUMBER DANA	PRIORITAS			TARGET	PAGU INDIKATIF (Rp)	
											NASIONAL	DAERAH				
1	2	3	4	5	6	7	8	9	10	11	12	13	14	15	16	17
			Jumlah Balita yang Mendapatkan Pelayanan Kesehatan Sesuai Standar				1696 Orang	31.500.000,00	Kab. Bengkayang, Sungai Raya, Sungai Duri Kab. Bengkayang, Sungai Raya, Sungai Duri	DAK NON FISIK-DANA BOK-BOK PUSKESMAS	-	Meningkatkan Kualitas SDM, Kualitas Kehidupan Masyarakat, dan Kesetaraan Gender PENINGKATAN KUALITAS SDM YANG BERDAYA SAING DAN BERINOVASI	-		34.650.000,00	PUSKESMAS SUNGAI DURI
	1.02.02.2.02.0005	Pengelolaan Pelayanan Kesehatan pada Usia Pendidikan Dasar														
			Jumlah Anak Usia Pendidikan Dasar yang Mendapatkan Pelayanan Kesehatan Sesuai Standar				3680 Orang	69.350.000,00	Kab. Bengkayang, Sungai Raya, Sungai Duri Kab. Bengkayang, Sungai Raya, Sungai Duri	DAK NON FISIK-DANA BOK-BOK PUSKESMAS	-	Meningkatkan Kualitas SDM, Kualitas Kehidupan Masyarakat, dan Kesetaraan Gender PENINGKATAN KUALITAS SDM YANG BERDAYA SAING DAN BERINOVASI	-		77.880.000,00	PUSKESMAS SUNGAI DURI
	1.02.02.2.02.0006	Pengelolaan Pelayanan Kesehatan pada Usia Produktif														
			0				10500 0	17.380.000,00	Kab. Bengkayang, Sungai Raya, Sungai Duri Kab. Bengkayang, Sungai Raya, Sungai Duri	DAU YANG DITENTUKAN PENGGUNAANNYA BIDANG KESEHATAN	-	Meningkatkan Kualitas SDM, Kualitas Kehidupan Masyarakat, dan Kesetaraan Gender PENINGKATAN KUALITAS SDM YANG BERDAYA SAING DAN BERINOVASI	-		17.380.000,00	PUSKESMAS SUNGAI DURI
	1.02.02.2.02.0007	Pengelolaan Pelayanan Kesehatan pada Usia Lanjut														

NO	KODE	URUSAN / BIDANG URUSAN / PROGRAM / KEGIATAN / SUB KEGIATAN	INDIKATOR PROGRAM / KEGIATAN / SUB KEGIATAN	TARGET AKHIR PERIODE RENSTRA OPD	REALISASI CAPAIAN RENJA OPD TAHUN 2024	PRAKIRAAN CAPAIAN TARGET RENJA OPD TAHUN 2025	CAPAIAN KINERJA DAN KERANGKA PENDANAAN						KELOMPOK SASARAN	PRAKIRAAN MAJU RENCANA TAHUN 2027		PERANGKAT DAERAH PENANGGUNG JAWAB
							TARGET 2026	PAGU INDIKATIF (Rp)	LOKASI	SUMBER DANA	PRIORITAS			TARGET	PAGU INDIKATIF (Rp)	
											NASIONAL	DAERAH				
1	2	3	4	5	6	7	8	9	10	11	12	13	14	15	16	17
			Jumlah Penduduk Usia Lanjut yang Mendapatkan Pelayanan Kesehatan Sesuai Standar				1800 Orang	3.484.000,00	Kab. Bengkayang, Sungai Raya, Sungai Duri Kab. Bengkayang, Sungai Raya, Sungai Duri	DAU YANG DITENTUKAN PENGGUNAANNYA BIDANG KESEHATAN	-	-	-		3.300.000,00	PUSKESMAS SUNGAI DURI
	1.02.02.2.02.0008	Pengelolaan Pelayanan Kesehatan Penderita Hipertensi														
			Jumlah Penderita Hipertensi yang Mendapatkan Pelayanan Kesehatan Sesuai Standar				2000 Orang	4.500.000,00	Kab. Bengkayang, Sungai Raya, Sungai Duri Kab. Bengkayang, Sungai Raya, Sungai Duri	DAU YANG DITENTUKAN PENGGUNAANNYA BIDANG KESEHATAN	-	Meningkatkan Kualitas SDM, Kualitas Kehidupan Masyarakat, dan Kesetaraan Gender PENINGKATAN KUALITAS SDM YANG BERDAYA SAING DAN BERINOVASI	-		4.950.000,00	PUSKESMAS SUNGAI DURI
	1.02.02.2.02.0009	Pengelolaan Pelayanan Kesehatan Penderita Diabetes Melitus														
			Jumlah Penderita Diabetes Melitus yang Mendapatkan Pelayanan Kesehatan Sesuai Standar				550 Orang	4.500.000,00	Kab. Bengkayang, Sungai Raya, Sungai Duri Kab. Bengkayang, Sungai Raya, Sungai Duri	DAU YANG DITENTUKAN PENGGUNAANNYA BIDANG KESEHATAN	-	Meningkatkan Kualitas SDM, Kualitas Kehidupan Masyarakat, dan Kesetaraan Gender PENINGKATAN KUALITAS SDM YANG BERDAYA SAING DAN BERINOVASI	-		4.950.000,00	PUSKESMAS SUNGAI DURI
	1.02.02.2.02.0010	Pengelolaan Pelayanan Kesehatan Orang dengan Gangguan Jiwa Berat														

NO	KODE	URUSAN / BIDANG URUSAN / PROGRAM / KEGIATAN / SUB KEGIATAN	INDIKATOR PROGRAM / KEGIATAN / SUB KEGIATAN	TARGET AKHIR PERIODE RENSTRA OPD	REALISASI CAPAIAN RENJA OPD TAHUN 2024	PRAKIRAAN CAPAIAN TARGET RENJA OPD TAHUN 2025	CAPAIAN KINERJA DAN KERANGKA PENDANAAN						KELOMPOK SASARAN	PRAKIRAAN MAJU RENCANA TAHUN 2027		PERANGKAT DAERAH PENANGGUNG JAWAB
							TARGET 2026	PAGU INDIKATIF (Rp)	LOKASI	SUMBER DANA	PRIORITAS			TARGET	PAGU INDIKATIF (Rp)	
											NASIONAL	DAERAH				
1	2	3	4	5	6	7	8	9	10	11	12	13	14	15	16	17
			Jumlah Orang yang Mendapatkan Pelayanan Kesehatan Orang dengan Gangguan Jiwa Berat Sesuai Standar				35 Orang	13.500.000,00	Kab. Bengkayang, Sungai Raya, Sungai Duri Kab. Bengkayang, Sungai Raya, Sungai Duri	DAK NON FISIK-DANA BOK-BOK PUSKESMAS	-	Meningkatkan Kualitas SDM, Kualitas Kehidupan Masyarakat, dan Kesetaraan Gender PENINGKATAN KUALITAS SDM YANG BERDAYA SAING DAN BERINOVASI	-		14.850.000,00	PUSKESMAS SUNGAI DURI
	1.02.02.2.02.0011	Pengelolaan Pelayanan Kesehatan Orang Terduga Tuberkulosis														
			Jumlah Orang Terduga Menderita Tuberkulosis yang Mendapatkan Pelayanan Sesuai Standar				342 Orang	9.750.000,00	Kab. Bengkayang, Sungai Raya, Sungai Duri Kab. Bengkayang, Sungai Raya, Sungai Duri	DAK NON FISIK-DANA BOK-BOK PUSKESMAS	-	Meningkatkan Kualitas SDM, Kualitas Kehidupan Masyarakat, dan Kesetaraan Gender PENINGKATAN KUALITAS SDM YANG BERDAYA SAING DAN BERINOVASI	-		10.725.000,00	PUSKESMAS SUNGAI DURI
	1.02.02.2.02.0012	Pengelolaan Pelayanan Kesehatan Orang dengan Risiko Terinfeksi HIV														
			Jumlah Orang Terduga Menderita HIV yang Mendapatkan Pelayanan Sesuai Standar				389 Orang	4.500.000,00	Kab. Bengkayang, Sungai Raya, Sungai Duri Kab. Bengkayang, Sungai Raya, Sungai Duri	DAU YANG DITENTUKAN PENGGUNAANNYA BIDANG KESEHATAN	-	Meningkatkan Kualitas SDM, Kualitas Kehidupan Masyarakat, dan Kesetaraan Gender PENINGKATAN KUALITAS SDM YANG BERDAYA SAING DAN BERINOVASI	-		4.950.000,00	PUSKESMAS SUNGAI DURI
	1.02.02.2.02.0015	Pengelolaan Pelayanan Kesehatan Gizi Masyarakat														

NO	KODE	URUSAN / BIDANG URUSAN / PROGRAM / KEGIATAN / SUB KEGIATAN	INDIKATOR PROGRAM / KEGIATAN / SUB KEGIATAN	TARGET AKHIR PERIODE RENSTRA OPD	REALISASI CAPAIAN RENJA OPD TAHUN 2024	PRAKIRAAN CAPAIAN TARGET RENJA OPD TAHUN 2025	CAPAIAN KINERJA DAN KERANGKA PENDANAAN						KELOMPOK SASARAN	PRAKIRAAN MAJU RENCANA TAHUN 2027		PERANGKAT DAERAH PENANGGUNG JAWAB
							TARGET 2026	PAGU INDIKATIF (Rp)	LOKASI	SUMBER DANA	PRIORITAS			TARGET	PAGU INDIKATIF (Rp)	
											NASIONAL	DAERAH				
1	2	3	4	5	6	7	8	9	10	11	12	13	14	15	16	17
			Jumlah Dokumen Hasil Pengelolaan Pelayanan Kesehatan Gizi Masyarakat				1 Dokumen	216.607.000,00	Kab. Bengkayang, Sungai Raya, Sungai Duri Kab. Bengkayang, Sungai Raya, Sungai Duri	DAK NON FISIK-DANA BOK-BOK PUSKESMAS	-	Meningkatkan Kualitas SDM, Kualitas Kehidupan Masyarakat, dan Kesetaraan Gender PENINGKATAN KUALITAS SDM YANG BERDAYA SAING DAN BERINOVASI	-		238.267.700,00	PUSKESMAS SUNGAI DURI
	1.02.02.2.02.0016	Pengelolaan Pelayanan Kesehatan Kerja dan Olahraga														
			Jumlah Dokumen Hasil Pengelolaan Pelayanan Kesehatan Kerja dan Olahraga				1 Dokumen	4.950.000,00	Kab. Bengkayang, Sungai Raya, Sungai Duri Kab. Bengkayang, Sungai Raya, Sungai Duri	DAK NON FISIK-DANA BOK-BOK PUSKESMAS	-	Meningkatkan Kualitas SDM, Kualitas Kehidupan Masyarakat, dan Kesetaraan Gender PENINGKATAN KUALITAS SDM YANG BERDAYA SAING DAN BERINOVASI	-		7.920.000,00	PUSKESMAS SUNGAI DURI
	1.02.02.2.02.0017	Pengelolaan Pelayanan Kesehatan Lingkungan														
			Jumlah Dokumen Hasil Pengelolaan Pelayanan Kesehatan Lingkungan				1 Dokumen	6.750.000,00	Kab. Bengkayang, Sungai Raya, Sungai Duri Kab. Bengkayang, Sungai Raya, Sungai Duri	DAK NON FISIK-DANA BOK-BOK PUSKESMAS	-	Meningkatkan Kualitas SDM, Kualitas Kehidupan Masyarakat, dan Kesetaraan Gender PENINGKATAN KUALITAS SDM YANG BERDAYA SAING DAN BERINOVASI	-		7.425.000,00	PUSKESMAS SUNGAI DURI
	1.02.02.2.02.0020	Pengelolaan Surveilans Kesehatan														

NO	KODE	URUSAN / BIDANG URUSAN / PROGRAM / KEGIATAN / SUB KEGIATAN	INDIKATOR PROGRAM / KEGIATAN / SUB KEGIATAN	TARGET AKHIR PERIODE RENSTRA OPD	REALISASI CAPAIAN RENJA OPD TAHUN 2024	PRAKIRAAN CAPAIAN TARGET RENJA OPD TAHUN 2025	CAPAIAN KINERJA DAN KERANGKA PENDANAAN						KELOMPOK SASARAN	PRAKIRAAN MAJU RENCANA TAHUN 2027		PERANGKAT DAERAH PENANGGUNG JAWAB
							TARGET 2026	PAGU INDIKATIF (Rp)	LOKASI	SUMBER DANA	PRIORITAS			TARGET	PAGU INDIKATIF (Rp)	
											NASIONAL	DAERAH				
1	2	3	4	5	6	7	8	9	10	11	12	13	14	15	16	17
			Jumlah Dokumen Hasil Pengelolaan Surveilans Kesehatan				1 Dokumen	8.191.000,00	Kab. Bengkayang, Sungai Raya, Sungai Duri Kab. Bengkayang, Sungai Raya, Sungai Duri	DAK NON FISIK-DANA BOK-BOK PUSKESMAS	-	Meningkatkan Kualitas SDM, Kualitas Kehidupan Masyarakat, dan Kesetaraan Gender PENINGKATAN KUALITAS SDM YANG BERDAYASAING DAN BERINOVASI	-		9.010.100,00	PUSKESMAS SUNGAI DURI
	1.02.02.2.02.0025	Pelayanan Kesehatan Penyakit Menular dan Tidak Menular														
			Jumlah Dokumen Hasil Pelayanan Kesehatan Penyakit Menular dan Tidak Menular				1 Dokumen	77.200.000,00	Kab. Bengkayang, Semua Kecamatan, Semua Kel/Desa Kab. Bengkayang, Sungai Raya, Sungai Duri Kab. Bengkayang, Sungai Raya, Sungai Duri	DAK NON FISIK-DANA BOK-BOK PUSKESMAS	-	Meningkatkan Kualitas SDM, Kualitas Kehidupan Masyarakat, dan Kesetaraan Gender PENINGKATAN KUALITAS SDM YANG BERDAYASAING DAN BERINOVASI	-		100.100.000,00	PUSKESMAS SUNGAI DURI
	1.02.02.2.02.0033	Operasional Pelayanan Puskesmas														
			Jumlah Dokumen Operasional Pelayanan Puskesmas				1 Dokumen	228.588.000,00	Kab. Bengkayang, Sungai Raya, Sungai Duri Kab. Bengkayang, Sungai Raya, Sungai Duri	DAK NON FISIK-DANA BOK-BOK PUSKESMAS	-	Meningkatkan Kualitas SDM, Kualitas Kehidupan Masyarakat, dan Kesetaraan Gender PENINGKATAN KUALITAS SDM YANG BERDAYASAING DAN BERINOVASI	-		251.446.800,00	PUSKESMAS SUNGAI DURI
	1.02.02.2.02.0036	Investigasi Awal Kejadian Tidak Diharapkan (Kejadian Ikutan Pasca Imunisasi dan Pemberian Obat Massal)														

NO	KODE	URUSAN / BIDANG URUSAN / PROGRAM / KEGIATAN / SUB KEGIATAN	INDIKATOR PROGRAM / KEGIATAN / SUB KEGIATAN	TARGET AKHIR PERIODE RENSTRA OPD	REALISASI CAPAIAN RENJA OPD TAHUN 2024	PRAKIRAAN CAPAIAN TARGET RENJA OPD TAHUN 2025	CAPAIAN KINERJA DAN KERANGKA PENDANAAN						KELOMPOK SASARAN	PRAKIRAAN MAJU RENCANA TAHUN 2027		PERANGKAT DAERAH PENANGGUNG JAWAB
							TARGET 2026	PAGU INDIKATIF (Rp)	LOKASI	SUMBER DANA	PRIORITAS			TARGET	PAGU INDIKATIF (Rp)	
											NASIONAL	DAERAH				
1	2	3	4	5	6	7	8	9	10	11	12	13	14	15	16	17
			Jumlah Laporan Hasil Investigasi Awal Kejadian Tidak Diharapkan (Kejadian Ikutan Pasca Imunisasi dan Pemberian Obat Massal)				1 Laporan	1.500.000,00	Kab. Bengkayang, Sungai Raya, Sungai Duri Kab. Bengkayang, Sungai Raya, Sungai Duri	DAU YANG DITENTUKAN PENGGUNAANNYA BIDANG KESEHATAN	-	Meningkatkan Kualitas SDM, Kualitas Kehidupan Masyarakat, dan Kesetaraan Gender PENINGKATAN KUALITAS SDM YANG BERDAYASAING DAN BERINOVASI	-		1.650.000,00	PUSKESMAS SUNGAI DURI
	1.02.02.2.02.0040	Pengelolaan pelayanan kesehatan orang dengan Tuberkulosis														
			Jumlah orang dengan Tuberkulosis yang mendapatkan pelayanan kesehatan sesuai standar				342 Orang	2.896.000,00	Kab. Bengkayang, Sungai Raya, Sungai Duri Kab. Bengkayang, Sungai Raya, Sungai Duri	DAU YANG DITENTUKAN PENGGUNAANNYA BIDANG KESEHATAN	-	Meningkatkan Kualitas SDM, Kualitas Kehidupan Masyarakat, dan Kesetaraan Gender PENINGKATAN KUALITAS SDM YANG BERDAYASAING DAN BERINOVASI	-		2.990.000,00	PUSKESMAS SUNGAI DURI
	1.02.02.2.02.0041	Pengelolaan pelayanan kesehatan orang dengan HIV (ODHIV)														
			Jumlah orang dengan HIV (ODHIV) yang mendapatkan pelayanan kesehatan sesuai standar				389 Orang	750.000,00	Kab. Bengkayang, Sungai Raya, Sungai Duri Kab. Bengkayang, Sungai Raya, Sungai Duri	DAU YANG DITENTUKAN PENGGUNAANNYA BIDANG KESEHATAN	-	Meningkatkan Kualitas SDM, Kualitas Kehidupan Masyarakat, dan Kesetaraan Gender PENINGKATAN KUALITAS SDM YANG BERDAYASAING DAN BERINOVASI	-		825.000,00	PUSKESMAS SUNGAI DURI
	1.02.02.2.02.0044	Pengelolaan Pelayanan Kesehatan Reproduksi														

NO	KODE	URUSAN / BIDANG URUSAN / PROGRAM / KEGIATAN / SUB KEGIATAN	INDIKATOR PROGRAM / KEGIATAN / SUB KEGIATAN	TARGET AKHIR PERIODE RENSTRA OPD	REALISASI CAPAIAN RENJA OPD TAHUN 2024	PRAKIRAAN CAPAIAN TARGET RENJA OPD TAHUN 2025	CAPAIAN KINERJA DAN KERANGKA PENDANAAN						KELOMPOK SASARAN	PRAKIRAAN MAJU RENCANA TAHUN 2027		PERANGKAT DAERAH PENANGGUNG JAWAB
							TARGET 2026	PAGU INDIKATIF (Rp)	LOKASI	SUMBER DANA	PRIORITAS			TARGET	PAGU INDIKATIF (Rp)	
											NASIONAL	DAERAH				
1	2	3	4	5	6	7	8	9	10	11	12	13	14	15	16	17
			Jumlah dokumen hasil pengelolaan pelayanan kesehatan reproduksi				1 Dokumen	3.675.000,00	Kab. Bengkayang, Sungai Raya, Sungai Duri Kab. Bengkayang, Sungai Raya, Sungai Duri	DAK NON FISIK-DANA BOK-BOK PUSKESMAS	-	Meningkatkan Kualitas SDM, Kualitas Kehidupan Masyarakat, dan Kesetaraan Gender PENINGKATAN KUALITAS SDM YANG BERDAYA SAING DAN BERINOVASI	-		4.042.500,00	PUSKESMAS SUNGAI DURI
	1.02.02.2.02.0046	Pengelolaan upaya kesehatan Ibu dan Anak														
			Jumlah dokumen hasil pengelolaan upaya kesehatan ibu dan anak				1 Dokumen	14.920.000,00	Kab. Bengkayang, Sungai Raya, Sungai Duri Kab. Bengkayang, Sungai Raya, Sungai Duri	DAK NON FISIK-DANA BOK-BOK PUSKESMAS	-	Meningkatkan Kualitas SDM, Kualitas Kehidupan Masyarakat, dan Kesetaraan Gender PENINGKATAN KUALITAS SDM YANG BERDAYA SAING DAN BERINOVASI	-		1.078.000,00	PUSKESMAS SUNGAI DURI
	1.02.02.2.02.0047	Pengelolaan Pelayanan Kelanjutusiaan														
			Jumlah dokumen hasil pengelolaan pelayanan kelanjutusiaan				1 Dokumen	8.400.000,00	Kab. Bengkayang, Sungai Raya, Sungai Duri Kab. Bengkayang, Sungai Raya, Sungai Duri	DAK NON FISIK-DANA BOK-BOK PUSKESMAS	-	Meningkatkan Kualitas SDM, Kualitas Kehidupan Masyarakat, dan Kesetaraan Gender PENINGKATAN KUALITAS SDM YANG BERDAYA SAING DAN BERINOVASI	-		9.240.000,00	PUSKESMAS SUNGAI DURI
	1.02.02.2.02.0048	Pengelolaan Layanan Imunisasi														

NO	KODE	URUSAN / BIDANG URUSAN / PROGRAM / KEGIATAN / SUB KEGIATAN	INDIKATOR PROGRAM / KEGIATAN / SUB KEGIATAN	TARGET AKHIR PERIODE RENSTRA OPD	REALISASI CAPAIAN RENJA OPD TAHUN 2024	PRAKIRAAN CAPAIAN TARGET RENJA OPD TAHUN 2025	CAPAIAN KINERJA DAN KERANGKA PENDANAAN						KELOMPOK SASARAN	PRAKIRAAN MAJU RENCANA TAHUN 2027		PERANGKAT DAERAH PENANGGUNG JAWAB
							TARGET 2026	PAGU INDIKATIF (Rp)	LOKASI	SUMBER DANA	PRIORITAS			TARGET	PAGU INDIKATIF (Rp)	
											NASIONAL	DAERAH				
1	2	3	4	5	6	7	8	9	10	11	12	13	14	15	16	17
			Jumlah Dokumen Hasil Pengelolaan Layanan Imunisasi				1 Dokumen	50.000.000,00	Kab. Bengkayang, Sungai Raya, Sungai Duri Kab. Bengkayang, Sungai Raya, Sungai Duri	DAK NON FISIK-DANA BOK-BOK PUSKESMAS	-	Meningkatkan Kualitas SDM, Kualitas Kehidupan Masyarakat, dan Kesetaraan Gender PENINGKATAN KUALITAS SDM YANG BERDAYA SAING DAN BERI NOVASI	-		55.000.000,00	PUSKESMAS SUNGAI DURI
3.	**1.02.05**	**PROGRAM PEMBERDAYAAN MASYARAKAT BIDANG KESEHATAN**	**-**	**-**			**-**	**15.067.000,00**						**-**	**16.573.500,00**	
	1.02.05.2.01	Advokasi, Pemberdayaan, Kemitraan, Peningkatan Peran serta Masyarakat dan Lintas Sektor Tingkat Daerah Kabupaten/Kota	-	-			-	4.935.000,00			-	Meningkatkan Kualitas SDM, Kualitas Kehidupan Masyarakat, dan Kesetaraan Gender PENINGKATAN KUALITAS SDM YANG BERDAYA SAING DAN BERI NOVASI	-	-	5.428.500,00	PUSKESMAS SUNGAI DURI
	1.02.05.2.01.0001	Peningkatan Upaya Promosi Kesehatan, Advokasi, Kemitraan dan Pemberdayaan Masyarakat														
			Jumlah Dokumen Promosi Kesehatan, Advokasi, Kemitraan dan Pemberdayaan Masyarakat				1 Dokumen	4.935.000,00	Kab. Bengkayang, Sungai Raya, Sungai Duri Kab. Bengkayang, Sungai Raya, Sungai Duri	DAK NON FISIK-DANA BOK-BOK PUSKESMAS	-	Meningkatkan Kualitas SDM, Kualitas Kehidupan Masyarakat, dan Kesetaraan Gender PENINGKATAN KUALITAS SDM YANG BERDAYA SAING DAN BERI NOVASI	-		5.428.500,00	PUSKESMAS SUNGAI DURI

NO	KODE	URUSAN / BIDANG URUSAN / PROGRAM / KEGIATAN / SUB KEGIATAN	INDIKATOR PROGRAM / KEGIATAN / SUB KEGIATAN	TARGET AKHIR PERIODE RENSTRA OPD	REALISASI CAPAIAN RENJA OPD TAHUN 2024	PRAKIRAAN CAPAIAN TARGET RENJA OPD TAHUN 2025	CAPAIAN KINERJA DAN KERANGKA PENDANAAN						KELOMPOK SASARAN	PRAKIRAAN MAJU RENCANA TAHUN 2027		PERANGKAT DAERAH PENANGGUNG JAWAB
							TARGET 2026	PAGU INDIKATIF (Rp)	LOKASI	SUMBER DANA	PRIORITAS			TARGET	PAGU INDIKATIF (Rp)	
											NASIONAL	DAERAH				
1	2	3	4	5	6	7	8	9	10	11	12	13	14	15	16	17
	1.02.05.2.02	Pelaksanaan Sehat dalam rangka Promotif Preventif Tingkat Daerah Kabupaten/Kota	-	-			-	10.132.000,00			-	Meningkatkan Kualitas SDM, Kualitas Kehidupan Masyarakat, dan Kesetaraan Gender PENINGKATAN KUALITAS SDM YANG BERDAYA SAING DAN BERI NOVASI	-	-	11.145.000,00	PUSKESMAS SUNGAI DURI
	1.02.05.2.02.0001	Penyelenggaraan Promosi Kesehatan dan Gerakan Hidup Bersih dan Sehat														
			Jumlah Dokumen Hasil Penyelenggaraan Promosi Kesehatan dan Gerakan Hidup Bersih dan Sehat				1 Dokumen	3.000.000,00	Kab. Bengkayang, Sungai Raya, Sungai Duri Kab. Bengkayang, Sungai Raya, Sungai Duri	DAK NON FISIK-DANA BOK-BOK PUSKESMAS	-	Meningkatkan Kualitas SDM, Kualitas Kehidupan Masyarakat, dan Kesetaraan Gender PENINGKATAN KUALITAS SDM YANG BERDAYA SAING DAN BERI NOVASI	-		3.300.000,00	PUSKESMAS SUNGAI DURI
	1.02.05.2.02.0002	Penumbuhan Kesadaran Keluarga dalam Peningkatan Derajat Kesehatan Keluarga dan Lingkungan dengan Menerapkan Perilaku Hidup Bersih dan Sehat														
			Jumlah Keluarga yang Mengikuti Penumbuhan Kesadaran Keluarga dalam Peningkatan Derajat Kesehatan Keluarga dan Lingkungan dengan Menerapkan Perilaku Hidup Sersih dan Sehat				50 Keluarga	7.132.000,00	Kab. Bengkayang, Sungai Raya, Sungai Duri Kab. Bengkayang, Sungai Raya, Sungai Duri	DAK NON FISIK-DANA BOK-BOK PUSKESMAS	-	-	-		7.845.000,00	PUSKESMAS SUNGAI DURI
		PUSKESMAS CAPKALA						**1.435.040.000,00**							**1.712.104.337,00**	
	1	**URUSAN PEMERINTAHAN WAJIB YANG BERKAITAN DENGAN PELAYANAN DASAR**						**1.435.040.000,00**							**1.712.104.337,00**	
	1.02	**URUSAN PEMERINTAHAN BIDANG KESEHATAN**						**1.435.040.000,00**							**1.712.104.337,00**	
1.	**1.02.01**	**PROGRAM PENUNJANG URUSAN PEMERINTAHAN DAERAH KABUPATEN/KOTA**	**-**	**-**			**-**	**650.000.000,00**						**-**	**720.000.000,00**	

NO	KODE	URUSAN / BIDANG URUSAN / PROGRAM / KEGIATAN / SUB KEGIATAN	INDIKATOR PROGRAM / KEGIATAN / SUB KEGIATAN	TARGET AKHIR PERIODE RENSTRA OPD	REALISASI CAPAIAN RENJA OPD TAHUN 2024	PRAKIRAAN CAPAIAN TARGET RENJA OPD TAHUN 2025	CAPAIAN KINERJA DAN KERANGKA PENDANAAN						KELOMPOK SASARAN	PRAKIRAAN MAJU RENCANA TAHUN 2027		PERANGKAT DAERAH PENANGGUNG JAWAB
							TARGET 2026	PAGU INDIKATIF (Rp)	LOKASI	SUMBER DANA	PRIORITAS			TARGET	PAGU INDIKATIF (Rp)	
											NASIONAL	DAERAH				
1	2	3	4	5	6	7	8	9	10	11	12	13	14	15	16	17
	1.02.01.2.10	Peningkatan Pelayanan BLUD	-	-			-	650.000.000,00			-	Meningkatkan Kualitas SDM, Kualitas Kehidupan Masyarakat, dan Kesetaraan Gender PENINGKATAN KUALITAS SDM YANG BERDAYA SAING DAN BERINOVASI	-	-	720.000.000,00	PUSKESMAS CAPKALA
	1.02.01.2.10.0001	Pelayanan dan Penunjang Pelayanan BLUD														
			Jumlah BLUD yang Menyediakan Pelayanan dan Penunjang Pelayanan				1 Unit Kerja	650.000.000,00	Kab. Bengkayang, Capkala, Semua Kel/Desa Kab. Bengkayang, Capkala, Semua Kel/Desa	PENDAPATAN DARI BLUD	-	Meningkatkan Kualitas SDM, Kualitas Kehidupan Masyarakat, dan Kesetaraan Gender PENINGKATAN KUALITAS SDM YANG BERDAYA SAING DAN BERINOVASI	-		720.000.000,00	PUSKESMAS CAPKALA
2.	**1.02.02**	**PROGRAM PEMENUHAN UPAYA KESEHATAN PERORANGAN DAN UPAYA KESEHATAN MASYARAKAT**	**-**	**-**			**-**	**760.875.550,00**						**-**	**966.917.587,00**	
	1.02.02.2.02	Penyediaan Layanan Kesehatan untuk UKM dan UKP Rujukan Tingkat Daerah Kabupaten/Kota	-	-			-	760.875.550,00			-	Meningkatkan Kualitas SDM, Kualitas Kehidupan Masyarakat, dan Kesetaraan Gender PENINGKATAN KUALITAS SDM YANG BERDAYA SAING DAN BERINOVASI	-	-	966.917.587,00	PUSKESMAS CAPKALA
	1.02.02.2.02.0001	Pengelolaan Pelayanan Kesehatan Ibu Hamil														

NO	KODE	URUSAN / BIDANG URUSAN / PROGRAM / KEGIATAN / SUB KEGIATAN	INDIKATOR PROGRAM / KEGIATAN / SUB KEGIATAN	TARGET AKHIR PERIODE RENSTRA OPD	REALISASI CAPAIAN RENJA OPD TAHUN 2024	PRAKIRAAN CAPAIAN TARGET RENJA OPD TAHUN 2025	CAPAIAN KINERJA DAN KERANGKA PENDANAAN						KELOMPOK SASARAN	PRAKIRAAN MAJU RENCANA TAHUN 2027		PERANGKAT DAERAH PENANGGUNG JAWAB
							TARGET 2026	PAGU INDIKATIF (Rp)	LOKASI	SUMBER DANA	PRIORITAS			TARGET	PAGU INDIKATIF (Rp)	
											NASIONAL	DAERAH				
1	2	3	4	5	6	7	8	9	10	11	12	13	14	15	16	17
			Jumlah Ibu Hamil yang Mendapatkan Pelayanan Kesehatan Sesuai Standar				196 Orang	48.000.000,00	Kab. Bengkayang, Semua Kecamatan, Semua Kel/Desa Kab. Bengkayang, Capkala, Capkala Kab. Bengkayang, Capkala, Capkala	DAK NON FISIK-DANA BOK-BOK PUSKESMAS	-	Meningkatkan Kualitas SDM, Kualitas Kehidupan Masyarakat, dan Kesetaraan Gender PENINGKATAN KUALITAS SDM YANG BERDAYA SAING DAN BERINOVASI	-		67.600.000,00	PUSKESMAS CAPKALA
	1.02.02.2.02.0002	Pengelolaan Pelayanan Kesehatan Ibu Bersalin														
			Jumlah Ibu Bersalin yang Mendapatkan Pelayanan Kesehatan Sesuai Standar				191 Orang	9.600.000,00	Kab. Bengkayang, Capkala, Capkala Kab. Bengkayang, Capkala, Capkala	DAK NON FISIK-DANA BOK-BOK PUSKESMAS	-	Meningkatkan Kualitas SDM, Kualitas Kehidupan Masyarakat, dan Kesetaraan Gender PENINGKATAN KUALITAS SDM YANG BERDAYA SAING DAN BERINOVASI	-		10.916.250,00	PUSKESMAS CAPKALA
	1.02.02.2.02.0003	Pengelolaan Pelayanan Kesehatan Bayi Baru Lahir														
			Jumlah Bayi Baru Lahir yang Mendapatkan Pelayanan Kesehatan Sesuai Standar				190 Orang	9.000.000,00	Kab. Bengkayang, Capkala, Semua Kel/Desa Kab. Bengkayang, Capkala, Semua Kel/Desa	DAK NON FISIK-DANA BOK-BOK PUSKESMAS	-	Meningkatkan Kualitas SDM, Kualitas Kehidupan Masyarakat, dan Kesetaraan Gender PENINGKATAN KUALITAS SDM YANG BERDAYA SAING DAN BERINOVASI	-		10.916.250,00	PUSKESMAS CAPKALA
	1.02.02.2.02.0004	Pengelolaan Pelayanan Kesehatan Balita														

NO	KODE	URUSAN / BIDANG URUSAN / PROGRAM / KEGIATAN / SUB KEGIATAN	INDIKATOR PROGRAM / KEGIATAN / SUB KEGIATAN	TARGET AKHIR PERIODE RENSTRA OPD	REALISASI CAPAIAN RENJA OPD TAHUN 2024	PRAKIRAAN CAPAIAN TARGET RENJA OPD TAHUN 2025	CAPAIAN KINERJA DAN KERANGKA PENDANAAN						KELOMPOK SASARAN	PRAKIRAAN MAJU RENCANA TAHUN 2027		PERANGKAT DAERAH PENANGGUNG JAWAB
							TARGET 2026	PAGU INDIKATIF (Rp)	LOKASI	SUMBER DANA	PRIORITAS			TARGET	PAGU INDIKATIF (Rp)	
											NASIONAL	DAERAH				
1	2	3	4	5	6	7	8	9	10	11	12	13	14	15	16	17
			Jumlah Balita yang Mendapatkan Pelayanan Kesehatan Sesuai Standar				734 Orang	8.400.000,00	Kab. Bengkayang, Capkala, Semua Kel/Desa Kab. Bengkayang, Capkala, Semua Kel/Desa	DAK NON FISIK-DANA BOK-BOK PUSKESMAS	-	Meningkatkan Kualitas SDM, Kualitas Kehidupan Masyarakat, dan Kesetaraan Gender PENINGKATAN KUALITAS SDM YANG BERDAYA SAING DAN BERINOVASI	-		14.200.000,00	PUSKESMAS CAPKALA
	1.02.02.2.02.0005	Pengelolaan Pelayanan Kesehatan pada Usia Pendidikan Dasar														
			Jumlah Anak Usia Pendidikan Dasar yang Mendapatkan Pelayanan Kesehatan Sesuai Standar				1569 Orang	18.346.900,00	Kab. Bengkayang, Capkala, Capkala Kab. Bengkayang, Capkala, Capkala	DAK NON FISIK-DANA BOK-BOK PUSKESMAS	-	Meningkatkan Kualitas SDM, Kualitas Kehidupan Masyarakat, dan Kesetaraan Gender PENINGKATAN KUALITAS SDM YANG BERDAYA SAING DAN BERINOVASI	-		40.077.500,00	PUSKESMAS CAPKALA
	1.02.02.2.02.0006	Pengelolaan Pelayanan Kesehatan pada Usia Produktif														
			Jumlah Penduduk Usia Produktif yang Mendapatkan Pelayanan Kesehatan Sesuai Standar				6903 Orang	29.100.000,00	Kab. Bengkayang, Capkala, Capkala Kab. Bengkayang, Capkala, Capkala	DAK NON FISIK-DANA BOK-BOK PUSKESMAS	-	Meningkatkan Kualitas SDM, Kualitas Kehidupan Masyarakat, dan Kesetaraan Gender PENINGKATAN KUALITAS SDM YANG BERDAYA SAING DAN BERINOVASI	-		46.125.000,00	PUSKESMAS CAPKALA
	1.02.02.2.02.0007	Pengelolaan Pelayanan Kesehatan pada Usia Lanjut														

NO	KODE	URUSAN / BIDANG URUSAN / PROGRAM / KEGIATAN / SUB KEGIATAN	INDIKATOR PROGRAM / KEGIATAN / SUB KEGIATAN	TARGET AKHIR PERIODE RENSTRA OPD	REALISASI CAPAIAN RENJA OPD TAHUN 2024	PRAKIRAAN CAPAIAN TARGET RENJA OPD TAHUN 2025	CAPAIAN KINERJA DAN KERANGKA PENDANAAN						KELOMPOK SASARAN	PRAKIRAAN MAJU RENCANA TAHUN 2027		PERANGKAT DAERAH PENANGGUNG JAWAB
							TARGET 2026	PAGU INDIKATIF (Rp)	LOKASI	SUMBER DANA	PRIORITAS			TARGET	PAGU INDIKATIF (Rp)	
											NASIONAL	DAERAH				
1	2	3	4	5	6	7	8	9	10	11	12	13	14	15	16	17
			Jumlah Penduduk Usia Lanjut yang Mendapatkan Pelayanan Kesehatan Sesuai Standar				946 Orang	21.600.000,00	Kab. Bengkayang, Capkala, Capkala Kab. Bengkayang, Capkala, Capkala	DAK NON FISIK-DANA BOK-BOK PUSKESMAS	-	Meningkatkan Kualitas SDM, Kualitas Kehidupan Masyarakat, dan Kesetaraan Gender PENINGKATAN KUALITAS SDM YANG BERDAYA SAING DAN BERINOVASI	-		61.192.500,00	PUSKESMAS CAPKALA
	1.02.02.2.02.0008	Pengelolaan Pelayanan Kesehatan Penderita Hipertensi														
			Jumlah Penderita Hipertensi yang Mendapatkan Pelayanan Kesehatan Sesuai Standar				2676 Orang	1.800.000,00	Kab. Bengkayang, Capkala, Semua Kel/Desa Kab. Bengkayang, Capkala, Semua Kel/Desa	DAU YANG DITENTUKAN PENGGUNAANNYA BIDANG KESEHATAN	-	Meningkatkan Kualitas SDM, Kualitas Kehidupan Masyarakat, dan Kesetaraan Gender PENINGKATAN KUALITAS SDM YANG BERDAYA SAING DAN BERINOVASI	-		3.600.000,00	PUSKESMAS CAPKALA
	1.02.02.2.02.0009	Pengelolaan Pelayanan Kesehatan Penderita Diabetes Melitus														
			Jumlah Penderita Diabetes Melitus yang Mendapatkan Pelayanan Kesehatan Sesuai Standar				102 Orang	1.800.000,00	Kab. Bengkayang, Capkala, Semua Kel/Desa Kab. Bengkayang, Capkala, Semua Kel/Desa	DAU YANG DITENTUKAN PENGGUNAANNYA BIDANG KESEHATAN	-	Meningkatkan Kualitas SDM, Kualitas Kehidupan Masyarakat, dan Kesetaraan Gender PENINGKATAN KUALITAS SDM YANG BERDAYA SAING DAN BERINOVASI	-		3.600.000,00	PUSKESMAS CAPKALA
	1.02.02.2.02.0010	Pengelolaan Pelayanan Kesehatan Orang dengan Gangguan Jiwa Berat														

NO	KODE	URUSAN / BIDANG URUSAN / PROGRAM / KEGIATAN / SUB KEGIATAN	INDIKATOR PROGRAM / KEGIATAN / SUB KEGIATAN	TARGET AKHIR PERIODE RENSTRA OPD	REALISASI CAPAIAN RENJA OPD TAHUN 2024	PRAKIRAAN CAPAIAN TARGET RENJA OPD TAHUN 2025	CAPAIAN KINERJA DAN KERANGKA PENDANAAN						KELOMPOK SASARAN	PRAKIRAAN MAJU RENCANA TAHUN 2027		PERANGKAT DAERAH PENANGGUNG JAWAB
							TARGET 2026	PAGU INDIKATIF (Rp)	LOKASI	SUMBER DANA	PRIORITAS			TARGET	PAGU INDIKATIF (Rp)	
											NASIONAL	DAERAH				
1	2	3	4	5	6	7	8	9	10	11	12	13	14	15	16	17
			Jumlah Orang yang Mendapatkan Pelayanan Kesehatan Orang dengan Gangguan Jiwa Berat Sesuai Standar				22 Orang	26.192.000,00	Kab. Bengkayang, Capkala, Capkala Kab. Bengkayang, Capkala, Capkala	DAK NON FISIK-DANA BOK-BOK PUSKESMAS	-	Meningkatkan Kualitas SDM, Kualitas Kehidupan Masyarakat, dan Kesetaraan Gender PENINGKATAN KUALITAS SDM YANG BERDAYA SAING DAN BERINOVASI	-		27.000.000,00	PUSKESMAS CAPKALA
	1.02.02.2.02.0011	Pengelolaan Pelayanan Kesehatan Orang Terduga Tuberkulosis														
			Jumlah Orang Terduga Menderita Tuberkulosis yang Mendapatkan Pelayanan Sesuai Standar				108 Orang	11.700.000,00	Kab. Bengkayang, Capkala, Capkala Kab. Bengkayang, Capkala, Capkala	DAK NON FISIK-DANA BOK-BOK PUSKESMAS	-	Meningkatkan Kualitas SDM, Kualitas Kehidupan Masyarakat, dan Kesetaraan Gender PENINGKATAN KUALITAS SDM YANG BERDAYA SAING DAN BERINOVASI	-		16.200.000,00	PUSKESMAS CAPKALA
	1.02.02.2.02.0012	Pengelolaan Pelayanan Kesehatan Orang dengan Risiko Terinfeksi HIV														
			Jumlah Orang Terduga Menderita HIV yang Mendapatkan Pelayanan Sesuai Standar				197 Orang	3.600.000,00	Kab. Bengkayang, Capkala, Semua Kel/Desa Kab. Bengkayang, Capkala, Semua Kel/Desa	DAU YANG DITENTUKAN PENGGUNAANNYA BIDANG KESEHATAN	-	Meningkatkan Kualitas SDM, Kualitas Kehidupan Masyarakat, dan Kesetaraan Gender PENINGKATAN KUALITAS SDM YANG BERDAYA SAING DAN BERINOVASI	-		5.400.000,00	PUSKESMAS CAPKALA
	1.02.02.2.02.0015	Pengelolaan Pelayanan Kesehatan Gizi Masyarakat														

NO	KODE	URUSAN / BIDANG URUSAN / PROGRAM / KEGIATAN / SUB KEGIATAN	INDIKATOR PROGRAM / KEGIATAN / SUB KEGIATAN	TARGET AKHIR PERIODE RENSTRA OPD	REALISASI CAPAIAN RENJA OPD TAHUN 2024	PRAKIRAAN CAPAIAN TARGET RENJA OPD TAHUN 2025	CAPAIAN KINERJA DAN KERANGKA PENDANAAN						KELOMPOK SASARAN	PRAKIRAAN MAJU RENCANA TAHUN 2027		PERANGKAT DAERAH PENANGGUNG JAWAB
							TARGET 2026	PAGU INDIKATIF (Rp)	LOKASI	SUMBER DANA	PRIORITAS			TARGET	PAGU INDIKATIF (Rp)	
											NASIONAL	DAERAH				
1	2	3	4	5	6	7	8	9	10	11	12	13	14	15	16	17
			Jumlah Dokumen Hasil Pengelolaan Pelayanan Kesehatan Gizi Masyarakat				1 Dokumen	101.047.000,00	Kab. Bengkayang, Capkala, Capkala Kab. Bengkayang, Capkala, Capkala	DAK NON FISIK-DANA BOK-BOK PUSKESMAS	-	Meningkatkan Kualitas SDM, Kualitas Kehidupan Masyarakat, dan Kesetaraan Gender PENINGKATAN KUALITAS SDM YANG BERDAYA SAING DAN BERINOVASI	-		111.047.700,00	PUSKESMAS CAPKALA
	1.02.02.2.02.0016	Pengelolaan Pelayanan Kesehatan Kerja dan Olahraga														
			Jumlah Dokumen Hasil Pengelolaan Pelayanan Kesehatan Kerja dan Olahraga				1 Dokumen	18.000.000,00	Kab. Bengkayang, Capkala, Semua Kel/Desa Kab. Bengkayang, Capkala, Semua Kel/Desa	DAK NON FISIK-DANA BOK-BOK PUSKESMAS	-	Meningkatkan Kualitas SDM, Kualitas Kehidupan Masyarakat, dan Kesetaraan Gender PENINGKATAN KUALITAS SDM YANG BERDAYA SAING DAN BERINOVASI	-		19.800.000,00	PUSKESMAS CAPKALA
	1.02.02.2.02.0017	Pengelolaan Pelayanan Kesehatan Lingkungan														
			Jumlah Dokumen Hasil Pengelolaan Pelayanan Kesehatan Lingkungan				1 Dokumen	13.200.000,00	Kab. Bengkayang, Capkala, Capkala Kab. Bengkayang, Capkala, Capkala	DAK NON FISIK-DANA BOK-BOK PUSKESMAS	-	Meningkatkan Kualitas SDM, Kualitas Kehidupan Masyarakat, dan Kesetaraan Gender PENINGKATAN KUALITAS SDM YANG BERDAYA SAING DAN BERINOVASI	-		13.837.500,00	PUSKESMAS CAPKALA
	1.02.02.2.02.0020	Pengelolaan Surveilans Kesehatan														

NO	KODE	URUSAN / BIDANG URUSAN / PROGRAM / KEGIATAN / SUB KEGIATAN	INDIKATOR PROGRAM / KEGIATAN / SUB KEGIATAN	TARGET AKHIR PERIODE RENSTRA OPD	REALISASI CAPAIAN RENJA OPD TAHUN 2024	PRAKIRAAN CAPAIAN TARGET RENJA OPD TAHUN 2025	CAPAIAN KINERJA DAN KERANGKA PENDANAAN						KELOMPOK SASARAN	PRAKIRAAN MAJU RENCANA TAHUN 2027		PERANGKAT DAERAH PENANGGUNG JAWAB
							TARGET 2026	PAGU INDIKATIF (Rp)	LOKASI	SUMBER DANA	PRIORITAS			TARGET	PAGU INDIKATIF (Rp)	
											NASIONAL	DAERAH				
1	2	3	4	5	6	7	8	9	10	11	12	13	14	15	16	17
			Jumlah Dokumen Hasil Pengelolaan Surveilans Kesehatan				1 Dokumen	18.330.100,00	Kab. Bengkayang, Capkala, Capkala Kab. Bengkayang, Capkala, Capkala	DAK NON FISIK-DANA BOK-BOK PUSKESMAS	-	Meningkatkan Kualitas SDM, Kualitas Kehidupan Masyarakat, dan Kesetaraan Gender PENINGKATAN KUALITAS SDM YANG BERDAYASAING DAN BERINOVASI	-		33.486.750,00	PUSKESMAS CAPKALA
	1.02.02.2.02.0021	Pengelolaan Pelayanan Kesehatan Orang dengan Masalah Kesehatan Jiwa (ODMK)														
			Jumlah Orang dengan Masalah Kejiwaan (ODMK) yang Mendapatkan Pelayanan Kesehatan				5 Orang	5.400.000,00	Kab. Bengkayang, Capkala, Capkala Kab. Bengkayang, Capkala, Capkala	DAU YANG DITENTUKAN PENGGUNAANNYA BIDANG KESEHATAN	-	-	-		5.400.000,00	PUSKESMAS CAPKALA
	1.02.02.2.02.0025	Pelayanan Kesehatan Penyakit Menular dan Tidak Menular														
			Jumlah Dokumen Hasil Pelayanan Kesehatan Penyakit Menular dan Tidak Menular				1 Dokumen	98.576.500,00	Kab. Bengkayang, Capkala, Capkala Kab. Bengkayang, Capkala, Capkala	DAK NON FISIK-DANA BOK-BOK PUSKESMAS	-	Meningkatkan Kualitas SDM, Kualitas Kehidupan Masyarakat, dan Kesetaraan Gender PENINGKATAN KUALITAS SDM YANG BERDAYASAING DAN BERINOVASI	-		141.911.250,00	PUSKESMAS CAPKALA
	1.02.02.2.02.0033	Operasional Pelayanan Puskesmas														

NO	KODE	URUSAN / BIDANG URUSAN / PROGRAM / KEGIATAN / SUB KEGIATAN	INDIKATOR PROGRAM / KEGIATAN / SUB KEGIATAN	TARGET AKHIR PERIODE RENSTRA OPD	REALISASI CAPAIAN RENJA OPD TAHUN 2024	PRAKIRAAN CAPAIAN TARGET RENJA OPD TAHUN 2025	CAPAIAN KINERJA DAN KERANGKA PENDANAAN						KELOMPOK SASARAN	PRAKIRAAN MAJU RENCANA TAHUN 2027		PERANGKAT DAERAH PENANGGUNG JAWAB
							TARGET 2026	PAGU INDIKATIF (Rp)	LOKASI	SUMBER DANA	PRIORITAS			TARGET	PAGU INDIKATIF (Rp)	
											NASIONAL	DAERAH				
1	2	3	4	5	6	7	8	9	10	11	12	13	14	15	16	17
			Jumlah Dokumen Operasional Pelayanan Puskesmas				1 Dokumen	219.518.000,00	Kab. Bengkayang, Capkala, Capkala Kab. Bengkayang, Capkala, Capkala	DAK NON FISIK-DANA BOK-BOK PUSKESMAS	-	Meningkatkan Kualitas SDM, Kualitas Kehidupan Masyarakat, dan Kesetaraan Gender PENINGKATAN KUALITAS SDM YANG BERDAYA SAING DAN BERINOVASI	-		232.526.887,00	PUSKESMAS CAPKALA
	1.02.02.2.02.0036	Investigasi Awal Kejadian Tidak Diharapkan (Kejadian Ikutan Pasca Imunisasi dan Pemberian Obat Massal)														
			Jumlah Laporan Hasil Investigasi Awal Kejadian Tidak Diharapkan (Kejadian Ikutan Pasca Imunisasi dan Pemberian Obat Massal)				1 Laporan	6.865.050,00	Kab. Bengkayang, Capkala, Capkala Kab. Bengkayang, Capkala, Capkala	DAK NON FISIK-DANA BOK-BOK PUSKESMAS	-	Meningkatkan Kualitas SDM, Kualitas Kehidupan Masyarakat, dan Kesetaraan Gender PENINGKATAN KUALITAS SDM YANG BERDAYA SAING DAN BERINOVASI	-		7.380.000,00	PUSKESMAS CAPKALA
	1.02.02.2.02.0040	Pengelolaan pelayanan kesehatan orang dengan Tuberkulosis														
			Jumlah orang dengan Tuberkulosis yang mendapatkan pelayanan kesehatan sesuai standar				113 Orang	1.800.000,00	Kab. Bengkayang, Capkala, Semua Kel/Desa Kab. Bengkayang, Capkala, Semua Kel/Desa	DAU YANG DITENTUKAN PENGGUNAANNYA BIDANG KESEHATAN	-	Meningkatkan Kualitas SDM, Kualitas Kehidupan Masyarakat, dan Kesetaraan Gender PENINGKATAN KUALITAS SDM YANG BERDAYA SAING DAN BERINOVASI	-		3.600.000,00	PUSKESMAS CAPKALA
	1.02.02.2.02.0044	Pengelolaan Pelayanan Kesehatan Reproduksi														

NO	KODE	URUSAN / BIDANG URUSAN / PROGRAM / KEGIATAN / SUB KEGIATAN	INDIKATOR PROGRAM / KEGIATAN / SUB KEGIATAN	TARGET AKHIR PERIODE RENSTRA OPD	REALISASI CAPAIAN RENJA OPD TAHUN 2024	PRAKIRAAN CAPAIAN TARGET RENJA OPD TAHUN 2025	CAPAIAN KINERJA DAN KERANGKA PENDANAAN						KELOMPOK SASARAN	PRAKIRAAN MAJU RENCANA TAHUN 2027		PERANGKAT DAERAH PENANGGUNG JAWAB
							TARGET 2026	PAGU INDIKATIF (Rp)	LOKASI	SUMBER DANA	PRIORITAS			TARGET	PAGU INDIKATIF (Rp)	
											NASIONAL	DAERAH				
1	2	3	4	5	6	7	8	9	10	11	12	13	14	15	16	17
			Jumlah dokumen hasil pengelolaan pelayanan kesehatan reproduksi				1 Dokumen	5.400.000,00	Kab. Bengkayang, Capkala, Semua Kel/Desa Kab. Bengkayang, Capkala, Semua Kel/Desa	DAU YANG DITENTUKAN PENGGUNAANNYA BIDANG KESEHATAN	-	Meningkatkan Kualitas SDM, Kualitas Kehidupan Masyarakat, dan Kesetaraan Gender PENINGKATAN KUALITAS SDM YANG BERDAYASAING DAN BERINOVASI	-		6.300.000,00	PUSKESMAS CAPKALA
	1.02.02.2.02.0047	Pengelolaan Pelayanan Kelanjutusiaan														
			Jumlah dokumen hasil pengelolaan pelayanan kelanjutusiaan				1 Dokumen	3.600.000,00	Kab. Bengkayang, Capkala, Semua Kel/Desa Kab. Bengkayang, Capkala, Semua Kel/Desa	DAU YANG DITENTUKAN PENGGUNAANNYA BIDANG KESEHATAN	-	Meningkatkan Kualitas SDM, Kualitas Kehidupan Masyarakat, dan Kesetaraan Gender PENINGKATAN KUALITAS SDM YANG BERDAYASAING DAN BERINOVASI	-		4.800.000,00	PUSKESMAS CAPKALA
	1.02.02.2.02.0048	Pengelolaan Layanan Imunisasi														
			Jumlah Dokumen Hasil Pengelolaan Layanan Imunisasi				1 Dokumen	80.000.000,00	Kab. Bengkayang, Capkala, Semua Kel/Desa Kab. Bengkayang, Capkala, Semua Kel/Desa	DAK NON FISIK-DANA BOK-BOK PUSKESMAS	-	-	-		80.000.000,00	PUSKESMAS CAPKALA
3.	**1.02.05**	**PROGRAM PEMBERDAYAAN MASYARAKAT BIDANG KESEHATAN**	**-**	**-**			**-**	**24.164.450,00**						**-**	**25.186.750,00**	

NO	KODE	URUSAN / BIDANG URUSAN / PROGRAM / KEGIATAN / SUB KEGIATAN	INDIKATOR PROGRAM / KEGIATAN / SUB KEGIATAN	TARGET AKHIR PERIODE RENSTRA OPD	REALISASI CAPAIAN RENJA OPD TAHUN 2024	PRAKIRAAN CAPAIAN TARGET RENJA OPD TAHUN 2025	CAPAIAN KINERJA DAN KERANGKA PENDANAAN						KELOMPOK SASARAN	PRAKIRAAN MAJU RENCANA TAHUN 2027		PERANGKAT DAERAH PENANGGUNG JAWAB
							TARGET 2026	PAGU INDIKATIF (Rp)	LOKASI	SUMBER DANA	PRIORITAS			TARGET	PAGU INDIKATIF (Rp)	
											NASIONAL	DAERAH				
1	2	3	4	5	6	7	8	9	10	11	12	13	14	15	16	17
	1.02.05.2.03	Pengembangan dan Pelaksanaan Upaya Kesehatan Bersumber Daya Masyarakat (UKBM) Tingkat Daerah Kabupaten/Kota	-	-			-	24.164.450,00			-	Meningkatkan Kualitas SDM, Kualitas Kehidupan Masyarakat, dan Kesetaraan Gender PENINGKATAN KUALITAS SDM YANG BERDAYA SAING DAN BERINOVASI	-	-	25.186.750,00	PUSKESMAS CAPKALA
	1.02.05.2.03.0001	Bimbingan Teknis dan Supervisi Pengembangan dan Pelaksanaan Upaya Kesehatan Bersumber Daya Masyarakat (UKBM)														
			Jumlah Dokumen Hasil Bimbingan Teknis dan Supervisi Upaya Kesehatan Bersumber Daya Masyarakat (UKBM)				1 Dokumen	24.164.450,00	Kab. Bengkayang, Capkala, Semua Kel/Desa Kab. Bengkayang, Capkala, Semua Kel/Desa	DAK NON FISIK-DANA BOK-BOK PUSKESMAS	-	Meningkatkan Kualitas SDM, Kualitas Kehidupan Masyarakat, dan Kesetaraan Gender PENINGKATAN KUALITAS SDM YANG BERDAYA SAING DAN BERINOVASI	-		25.186.750,00	PUSKESMAS CAPKALA
		PUSKESMAS SUNGAI RAYA						**2.130.729.000,00**							**2.246.137.600,00**	
	1	**URUSAN PEMERINTAHAN WAJIB YANG BERKAITAN DENGAN PELAYANAN DASAR**						**2.130.729.000,00**							**2.246.137.600,00**	
	1.02	**URUSAN PEMERINTAHAN BIDANG KESEHATAN**						**2.130.729.000,00**							**2.246.137.600,00**	
1.	**1.02.01**	**PROGRAM PENUNJANG URUSAN PEMERINTAHAN DAERAH KABUPATEN/KOTA**	**-**	**-**			**-**	**1.100.000.000,00**						**-**	**1.150.000.000,00**	
	1.02.01.2.10	Peningkatan Pelayanan BLUD	-	-			-	1.100.000.000,00			-	-	-	-	1.150.000.000,00	PUSKESMAS SUNGAI RAYA
	1.02.01.2.10.0001	Pelayanan dan Penunjang Pelayanan BLUD														

NO	KODE	URUSAN / BIDANG URUSAN / PROGRAM / KEGIATAN / SUB KEGIATAN	INDIKATOR PROGRAM / KEGIATAN / SUB KEGIATAN	TARGET AKHIR PERIODE RENSTRA OPD	REALISASI CAPAIAN RENJA OPD TAHUN 2024	PRAKIRAAN CAPAIAN TARGET RENJA OPD TAHUN 2025	CAPAIAN KINERJA DAN KERANGKA PENDANAAN						KELOMPOK SASARAN	PRAKIRAAN MAJU RENCANA TAHUN 2027		PERANGKAT DAERAH PENANGGUNG JAWAB
							TARGET 2026	PAGU INDIKATIF (Rp)	LOKASI	SUMBER DANA	PRIORITAS			TARGET	PAGU INDIKATIF (Rp)	
											NASIONAL	DAERAH				
1	2	3	4	5	6	7	8	9	10	11	12	13	14	15	16	17
			Jumlah BLUD yang Menyediakan Pelayanan dan Penunjang Pelayanan				1 Unit Kerja	1.100.000.000,00	Kab. Bengkayang, Sungai Raya Kepulauan, Semua Kel/Desa Kab. Bengkayang, Sungai Raya Kepulauan, Semua Kel/Desa	PENDAPATAN DARI BLUD	-	-	-		1.150.000.000,00	PUSKESMAS SUNGAI RAYA
2.	**1.02.02**	**PROGRAM PEMENUHAN UPAYA KESEHATAN PERORANGAN DAN UPAYA KESEHATAN MASYARAKAT**	**-**	**-**			**-**	**1.021.221.000,00**						**-**	**1.085.678.800,00**	
	1.02.02.2.02	Penyediaan Layanan Kesehatan untuk UKM dan UKP Rujukan Tingkat Daerah Kabupaten/Kota	-	-			-	1.021.221.000,00			-	-	-	-	1.085.678.800,00	PUSKESMAS SUNGAI RAYA
	1.02.02.2.02.0001	Pengelolaan Pelayanan Kesehatan Ibu Hamil														
			Jumlah Ibu Hamil yang Mendapatkan Pelayanan Kesehatan Sesuai Standar				509 Orang	69.750.000,00	Kab. Bengkayang, Sungai Raya Kepulauan, Semua Kel/Desa Kab. Bengkayang, Sungai Raya Kepulauan, Semua Kel/Desa	DAK NON FISIK-DANA BOK-BOK PUSKESMAS	-	-	-		76.650.000,00	PUSKESMAS SUNGAI RAYA
	1.02.02.2.02.0002	Pengelolaan Pelayanan Kesehatan Ibu Bersalin														
			Jumlah Ibu Bersalin yang Mendapatkan Pelayanan Kesehatan Sesuai Standar				509 Orang	7.200.000,00	Kab. Bengkayang, Sungai Raya Kepulauan, Semua Kel/Desa Kab. Bengkayang, Sungai Raya Kepulauan, Semua Kel/Desa	DAU YANG DITENTUKAN PENGGUNAANNYA BIDANG KESEHATAN	-	-	-		7.920.000,00	PUSKESMAS SUNGAI RAYA
	1.02.02.2.02.0003	Pengelolaan Pelayanan Kesehatan Bayi Baru Lahir														
			Jumlah Bayi Baru Lahir yang Mendapatkan Pelayanan Kesehatan Sesuai Standar				500 Orang	7.200.000,00	Kab. Bengkayang, Sungai Raya Kepulauan, Semua Kel/Desa Kab. Bengkayang, Sungai Raya Kepulauan, Semua Kel/Desa	DAU YANG DITENTUKAN PENGGUNAANNYA BIDANG KESEHATAN	-	-	-		7.920.000,00	PUSKESMAS SUNGAI RAYA
	1.02.02.2.02.0004	Pengelolaan Pelayanan Kesehatan Balita														

NO	KODE	URUSAN / BIDANG URUSAN / PROGRAM / KEGIATAN / SUB KEGIATAN	INDIKATOR PROGRAM / KEGIATAN / SUB KEGIATAN	TARGET AKHIR PERIODE RENSTRA OPD	REALISASI CAPAIAN RENJA OPD TAHUN 2024	PRAKIRAAN CAPAIAN TARGET RENJA OPD TAHUN 2025	CAPAIAN KINERJA DAN KERANGKA PENDANAAN						KELOMPOK SASARAN	PRAKIRAAN MAJU RENCANA TAHUN 2027		PERANGKAT DAERAH PENANGGUNG JAWAB
							TARGET 2026	PAGU INDIKATIF (Rp)	LOKASI	SUMBER DANA	PRIORITAS			TARGET	PAGU INDIKATIF (Rp)	
											NASIONAL	DAERAH				
1	2	3	4	5	6	7	8	9	10	11	12	13	14	15	16	17
			Jumlah Balita yang Mendapatkan Pelayanan Kesehatan Sesuai Standar				1977 Orang	43.737.000,00	Kab. Bengkayang, Sungai Raya Kepulauan, Semua Kel/Desa Kab. Bengkayang, Sungai Raya Kepulauan, Semua Kel/Desa	DAK NON FISIK-DANA BOK-BOK PUSKESMAS	-	-	-		48.110.700,00	PUSKESMAS SUNGAI RAYA
	1.02.02.2.02.0005	Pengelolaan Pelayanan Kesehatan pada Usia Pendidikan Dasar														
			Jumlah Anak Usia Pendidikan Dasar yang Mendapatkan Pelayanan Kesehatan Sesuai Standar				4466 Orang	60.000.000,00	Kab. Bengkayang, Sungai Raya Kepulauan, Semua Kel/Desa Kab. Bengkayang, Sungai Raya Kepulauan, Semua Kel/Desa	DAK NON FISIK-DANA BOK-BOK PUSKESMAS	-	-	-		66.000.000,00	PUSKESMAS SUNGAI RAYA
	1.02.02.2.02.0006	Pengelolaan Pelayanan Kesehatan pada Usia Produktif														
			Jumlah Penduduk Usia Produktif yang Mendapatkan Pelayanan Kesehatan Sesuai Standar				19372 Orang	7.200.000,00	Kab. Bengkayang, Sungai Raya Kepulauan, Semua Kel/Desa Kab. Bengkayang, Sungai Raya Kepulauan, Semua Kel/Desa	DAU YANG DITENTUKAN PENGGUNAANNYA BIDANG KESEHATAN	-	-	-		7.920.000,00	PUSKESMAS SUNGAI RAYA
	1.02.02.2.02.0007	Pengelolaan Pelayanan Kesehatan pada Usia Lanjut														
			Jumlah Penduduk Usia Lanjut yang Mendapatkan Pelayanan Kesehatan Sesuai Standar				2570 Orang	11.100.000,00	Kab. Bengkayang, Sungai Raya Kepulauan, Semua Kel/Desa Kab. Bengkayang, Sungai Raya Kepulauan, Semua Kel/Desa	DAK NON FISIK-DANA BOK-BOK PUSKESMAS	-	-	-		12.210.000,00	PUSKESMAS SUNGAI RAYA
	1.02.02.2.02.0008	Pengelolaan Pelayanan Kesehatan Penderita Hipertensi														
			Jumlah Penderita Hipertensi yang Mendapatkan Pelayanan Kesehatan Sesuai Standar				7619 Orang	7.200.000,00	Kab. Bengkayang, Sungai Raya Kepulauan, Semua Kel/Desa Kab. Bengkayang, Sungai Raya Kepulauan, Semua Kel/Desa	DAU YANG DITENTUKAN PENGGUNAANNYA BIDANG KESEHATAN	-	-	-		7.920.000,00	PUSKESMAS SUNGAI RAYA
	1.02.02.2.02.0009	Pengelolaan Pelayanan Kesehatan Penderita Diabetes Melitus														

NO	KODE	URUSAN / BIDANG URUSAN / PROGRAM / KEGIATAN / SUB KEGIATAN	INDIKATOR PROGRAM / KEGIATAN / SUB KEGIATAN	TARGET AKHIR PERIODE RENSTRA OPD	REALISASI CAPAIAN RENJA OPD TAHUN 2024	PRAKIRAAN CAPAIAN TARGET RENJA OPD TAHUN 2025	CAPAIAN KINERJA DAN KERANGKA PENDANAAN						KELOMPOK SASARAN	PRAKIRAAN MAJU RENCANA TAHUN 2027		PERANGKAT DAERAH PENANGGUNG JAWAB
							TARGET 2026	PAGU INDIKATIF (Rp)	LOKASI	SUMBER DANA	PRIORITAS			TARGET	PAGU INDIKATIF (Rp)	
											NASIONAL	DAERAH				
1	2	3	4	5	6	7	8	9	10	11	12	13	14	15	16	17
			Jumlah Penderita Diabetes Melitus yang Mendapatkan Pelayanan Kesehatan Sesuai Standar				292 Orang	7.200.000,00	Kab. Bengkayang, Sungai Raya Kepulauan, Semua Kel/Desa Kab. Bengkayang, Sungai Raya Kepulauan, Semua Kel/Desa	DAU YANG DITENTUKAN PENGGUNAANNYA BIDANG KESEHATAN	-	-	-		7.920.000,00	PUSKESMAS SUNGAI RAYA
	1.02.02.2.02.0010	Pengelolaan Pelayanan Kesehatan Orang dengan Gangguan Jiwa Berat														
			Jumlah Orang yang Mendapatkan Pelayanan Kesehatan Orang dengan Gangguan Jiwa Berat Sesuai Standar				62 Orang	9.300.000,00	Kab. Bengkayang, Sungai Raya Kepulauan, Semua Kel/Desa Kab. Bengkayang, Sungai Raya Kepulauan, Semua Kel/Desa	DAK NON FISIK-DANA BOK-BOK PUSKESMAS	-	-	-		10.230.000,00	PUSKESMAS SUNGAI RAYA
	1.02.02.2.02.0011	Pengelolaan Pelayanan Kesehatan Orang Terduga Tuberkulosis														
			Jumlah Orang Terduga Menderita Tuberkulosis yang Mendapatkan Pelayanan Sesuai Standar				351 Orang	8.700.000,00	Kab. Bengkayang, Sungai Raya Kepulauan, Semua Kel/Desa Kab. Bengkayang, Sungai Raya Kepulauan, Semua Kel/Desa	DAK NON FISIK-DANA BOK-BOK PUSKESMAS	-	-	-		9.570.000,00	PUSKESMAS SUNGAI RAYA
	1.02.02.2.02.0012	Pengelolaan Pelayanan Kesehatan Orang dengan Risiko Terinfeksi HIV														
			Jumlah Orang Terduga Menderita HIV yang Mendapatkan Pelayanan Sesuai Standar				430 Orang	6.000.000,00	Kab. Bengkayang, Sungai Raya Kepulauan, Semua Kel/Desa Kab. Bengkayang, Sungai Raya Kepulauan, Semua Kel/Desa	DAK NON FISIK-DANA BOK-BOK PUSKESMAS	-	-	-		6.600.000,00	PUSKESMAS SUNGAI RAYA
	1.02.02.2.02.0015	Pengelolaan Pelayanan Kesehatan Gizi Masyarakat														
			Jumlah Dokumen Hasil Pengelolaan Pelayanan Kesehatan Gizi Masyarakat				1 Dokumen	293.508.000,00	Kab. Bengkayang, Sungai Raya Kepulauan, Semua Kel/Desa Kab. Bengkayang, Sungai Raya Kepulauan, Semua Kel/Desa	DAK NON FISIK-DANA BOK-BOK PUSKESMAS	-	-	-		322.858.800,00	PUSKESMAS SUNGAI RAYA
	1.02.02.2.02.0016	Pengelolaan Pelayanan Kesehatan Kerja dan Olahraga														

NO	KODE	URUSAN / BIDANG URUSAN / PROGRAM / KEGIATAN / SUB KEGIATAN	INDIKATOR PROGRAM / KEGIATAN / SUB KEGIATAN	TARGET AKHIR PERIODE RENSTRA OPD	REALISASI CAPAIAN RENJA OPD TAHUN 2024	PRAKIRAAN CAPAIAN TARGET RENJA OPD TAHUN 2025	CAPAIAN KINERJA DAN KERANGKA PENDANAAN						KELOMPOK SASARAN	PRAKIRAAN MAJU RENCANA TAHUN 2027		PERANGKAT DAERAH PENANGGUNG JAWAB
							TARGET 2026	PAGU INDIKATIF (Rp)	LOKASI	SUMBER DANA	PRIORITAS			TARGET	PAGU INDIKATIF (Rp)	
											NASIONAL	DAERAH				
1	2	3	4	5	6	7	8	9	10	11	12	13	14	15	16	17
			Jumlah Dokumen Hasil Pengelolaan Pelayanan Kesehatan Kerja dan Olahraga				1 Dokumen	7.200.000,00	Kab. Bengkayang, Sungai Raya Kepulauan, Semua Kel/Desa Kab. Bengkayang, Sungai Raya Kepulauan, Semua Kel/Desa	DAK NON FISIK-DANA BOK-BOK PUSKESMAS	-	-	-		7.920.000,00	PUSKESMAS SUNGAI RAYA
	1.02.02.2.02.0017	Pengelolaan Pelayanan Kesehatan Lingkungan														
			Jumlah Dokumen Hasil Pengelolaan Pelayanan Kesehatan Lingkungan				1 Dokumen	26.825.000,00	Kab. Bengkayang, Sungai Raya Kepulauan, Semua Kel/Desa Kab. Bengkayang, Sungai Raya Kepulauan, Semua Kel/Desa	DAK NON FISIK-DANA BOK-BOK PUSKESMAS	-	-	-		29.507.500,00	PUSKESMAS SUNGAI RAYA
	1.02.02.2.02.0018	Pengelolaan Pelayanan Promosi Kesehatan														
			Jumlah Dokumen Hasil Pengelolaan Pelayanan Promosi Kesehatan				1 Dokumen	3.393.000,00	Kab. Bengkayang, Sungai Raya Kepulauan, Semua Kel/Desa Kab. Bengkayang, Sungai Raya Kepulauan, Semua Kel/Desa	DAK NON FISIK-DANA BOK-BOK PUSKESMAS	-	Meningkatkan Kualitas SDM, Kualitas Kehidupan Masyarakat, dan Kesetaraan Gender PENINGKATAN KUALITAS SDM YANG BERDAYA SAING DAN BERINOVASI	-		3.732.300,00	PUSKESMAS SUNGAI RAYA
	1.02.02.2.02.0020	Pengelolaan Surveilans Kesehatan														
			Jumlah Dokumen Hasil Pengelolaan Surveilans Kesehatan				1 Dokumen	4.950.000,00	Kab. Bengkayang, Sungai Raya Kepulauan, Semua Kel/Desa Kab. Bengkayang, Sungai Raya Kepulauan, Semua Kel/Desa	DAK NON FISIK-DANA BOK-BOK PUSKESMAS	-	-	-		5.445.000,00	PUSKESMAS SUNGAI RAYA
	1.02.02.2.02.0021	Pengelolaan Pelayanan Kesehatan Orang dengan Masalah Kesehatan Jiwa (ODMK)														

NO	KODE	URUSAN / BIDANG URUSAN / PROGRAM / KEGIATAN / SUB KEGIATAN	INDIKATOR PROGRAM / KEGIATAN / SUB KEGIATAN	TARGET AKHIR PERIODE RENSTRA OPD	REALISASI CAPAIAN RENJA OPD TAHUN 2024	PRAKIRAAN CAPAIAN TARGET RENJA OPD TAHUN 2025	CAPAIAN KINERJA DAN KERANGKA PENDANAAN						KELOMPOK SASARAN	PRAKIRAAN MAJU RENCANA TAHUN 2027		PERANGKAT DAERAH PENANGGUNG JAWAB
							TARGET 2026	PAGU INDIKATIF (Rp)	LOKASI	SUMBER DANA	PRIORITAS			TARGET	PAGU INDIKATIF (Rp)	
											NASIONAL	DAERAH				
1	2	3	4	5	6	7	8	9	10	11	12	13	14	15	16	17
			Jumlah Orang dengan Masalah Kejiwaan (ODMK) yang Mendapatkan Pelayanan Kesehatan				62 Orang	11.042.000,00	Kab. Bengkayang, Sungai Raya Kepulauan, Semua Kel/Desa Kab. Bengkayang, Sungai Raya Kepulauan, Semua Kel/Desa	DAK NON FISIK-DANA BOK-BOK PUSKESMAS	-	-	-		12.146.200,00	PUSKESMAS SUNGAI RAYA
	1.02.02.2.02.0025	Pelayanan Kesehatan Penyakit Menular dan Tidak Menular														
			Jumlah Dokumen Hasil Pelayanan Kesehatan Penyakit Menular dan Tidak Menular				2 Dokumen	78.900.000,00	Kab. Bengkayang, Sungai Raya Kepulauan, Semua Kel/Desa Kab. Bengkayang, Sungai Raya Kepulauan, Semua Kel/Desa	DAK NON FISIK-DANA BOK-BOK PUSKESMAS	-	Meningkatkan Kualitas SDM, Kualitas Kehidupan Masyarakat, dan Kesetaraan Gender PENINGKATAN KUALITAS SDM YANG BERDAYA SAING DAN BERI NOVASI	-		86.780.000,00	PUSKESMAS SUNGAI RAYA
	1.02.02.2.02.0033	Operasional Pelayanan Puskesmas														
			Jumlah Dokumen Operasional Pelayanan Puskesmas				1 Dokumen	254.216.000,00	Kab. Bengkayang, Sungai Raya Kepulauan, Semua Kel/Desa Kab. Bengkayang, Sungai Raya Kepulauan, Semua Kel/Desa	DAK NON FISIK-DANA BOK-BOK PUSKESMAS	-	Meningkatkan Kualitas SDM, Kualitas Kehidupan Masyarakat, dan Kesetaraan Gender PENINGKATAN KUALITAS SDM YANG BERDAYA SAING DAN BERI NOVASI	-		235.458.300,00	PUSKESMAS SUNGAI RAYA
	1.02.02.2.02.0036	Investigasi Awal Kejadian Tidak Diharapkan (Kejadian Ikutan Pasca Imunisasi dan Pemberian Obat Massal)														
			Jumlah Laporan Hasil Investigasi Awal Kejadian Tidak Diharapkan (Kejadian Ikutan Pasca Imunisasi dan Pemberian Obat Massal)				1 Laporan	7.050.000,00	Kab. Bengkayang, Sungai Raya Kepulauan, Semua Kel/Desa Kab. Bengkayang, Sungai Raya Kepulauan, Semua Kel/Desa	DAK NON FISIK-DANA BOK-BOK PUSKESMAS	-	-	-		7.755.000,00	PUSKESMAS SUNGAI RAYA
	1.02.02.2.02.0040	Pengelolaan pelayanan kesehatan orang dengan Tuberkulosis														

NO	KODE	URUSAN / BIDANG URUSAN / PROGRAM / KEGIATAN / SUB KEGIATAN	INDIKATOR PROGRAM / KEGIATAN / SUB KEGIATAN	TARGET AKHIR PERIODE RENSTRA OPD	REALISASI CAPAIAN RENJA OPD TAHUN 2024	PRAKIRAAN CAPAIAN TARGET RENJA OPD TAHUN 2025	CAPAIAN KINERJA DAN KERANGKA PENDANAAN						KELOMPOK SASARAN	PRAKIRAAN MAJU RENCANA TAHUN 2027		PERANGKAT DAERAH PENANGGUNG JAWAB
							TARGET 2026	PAGU INDIKATIF (Rp)	LOKASI	SUMBER DANA	PRIORITAS			TARGET	PAGU INDIKATIF (Rp)	
											NASIONAL	DAERAH				
1	2	3	4	5	6	7	8	9	10	11	12	13	14	15	16	17
			Jumlah orang dengan Tuberkulosis yang mendapatkan pelayanan kesehatan sesuai standar				351 Orang	7.200.000,00	Kab. Bengkayang, Sungai Raya Kepulauan, Semua Kel/Desa Kab. Bengkayang, Sungai Raya Kepulauan, Semua Kel/Desa	DAU YANG DITENTUKAN PENGGUNAANNYA BIDANG KESEHATAN	-	Meningkatkan Kualitas SDM, Kualitas Kehidupan Masyarakat, dan Kesetaraan Gender PENINGKATAN KUALITAS SDM YANG BERDAYASAING DAN BERINOVASI	-		7.920.000,00	PUSKESMAS SUNGAI RAYA
	1.02.02.2.02.0041	Pengelolaan pelayanan kesehatan orang dengan HIV (ODHIV)														
			Jumlah orang dengan HIV (ODHIV) yang mendapatkan pelayanan kesehatan sesuai standar				430 Orang	7.200.000,00	Kab. Bengkayang, Sungai Raya Kepulauan, Semua Kel/Desa Kab. Bengkayang, Sungai Raya Kepulauan, Semua Kel/Desa	DAU YANG DITENTUKAN PENGGUNAANNYA BIDANG KESEHATAN	-	Meningkatkan Kualitas SDM, Kualitas Kehidupan Masyarakat, dan Kesetaraan Gender PENINGKATAN KUALITAS SDM YANG BERDAYASAING DAN BERINOVASI	-		7.920.000,00	PUSKESMAS SUNGAI RAYA
	1.02.02.2.02.0044	Pengelolaan Pelayanan Kesehatan Reproduksi														
			Jumlah dokumen hasil pengelolaan pelayanan kesehatan reproduksi				1 Dokumen	8.850.000,00	Kab. Bengkayang, Sungai Raya Kepulauan, Semua Kel/Desa Kab. Bengkayang, Sungai Raya Kepulauan, Semua Kel/Desa	DAK NON FISIK-DANA BOK-BOK PUSKESMAS	-	Meningkatkan Kualitas SDM, Kualitas Kehidupan Masyarakat, dan Kesetaraan Gender PENINGKATAN KUALITAS SDM YANG BERDAYASAING DAN BERINOVASI	-		16.335.000,00	PUSKESMAS SUNGAI RAYA
	1.02.02.2.02.0046	Pengelolaan upaya kesehatan Ibu dan Anak														

NO	KODE	URUSAN / BIDANG URUSAN / PROGRAM / KEGIATAN / SUB KEGIATAN	INDIKATOR PROGRAM / KEGIATAN / SUB KEGIATAN	TARGET AKHIR PERIODE RENSTRA OPD	REALISASI CAPAIAN RENJA OPD TAHUN 2024	PRAKIRAAN CAPAIAN TARGET RENJA OPD TAHUN 2025	CAPAIAN KINERJA DAN KERANGKA PENDANAAN						KELOMPOK SASARAN	PRAKIRAAN MAJU RENCANA TAHUN 2027		PERANGKAT DAERAH PENANGGUNG JAWAB
							TARGET 2026	PAGU INDIKATIF (Rp)	LOKASI	SUMBER DANA	PRIORITAS			TARGET	PAGU INDIKATIF (Rp)	
											NASIONAL	DAERAH				
1	2	3	4	5	6	7	8	9	10	11	12	13	14	15	16	17
			Jumlah dokumen hasil pengelolaan upaya kesehatan ibu dan anak				1 Dokumen	4.350.000,00	Kab. Bengkayang, Sungai Raya Kepulauan, Semua Kel/Desa Kab. Bengkayang, Sungai Raya Kepulauan, Semua Kel/Desa	DAK NON FISIK-DANA BOK-BOK PUSKESMAS	-	Meningkatkan Kualitas SDM, Kualitas Kehidupan Masyarakat, dan Kesetaraan Gender PENINGKATAN KUALITAS SDM YANG BERDAYA SAING DAN BERINOVASI	-		4.785.000,00	PUSKESMAS SUNGAI RAYA
	1.02.02.2.02.0048	Pengelolaan Layanan Imunisasi														
			Jumlah Dokumen Hasil Pengelolaan Layanan Imunisasi				1 Dokumen	61.950.000,00	Kab. Bengkayang, Sungai Raya Kepulauan, Semua Kel/Desa Kab. Bengkayang, Sungai Raya Kepulauan, Semua Kel/Desa	DAK NON FISIK-DANA BOK-BOK PUSKESMAS	-	Meningkatkan Kualitas SDM, Kualitas Kehidupan Masyarakat, dan Kesetaraan Gender PENINGKATAN KUALITAS SDM YANG BERDAYA SAING DAN BERINOVASI	-		68.145.000,00	PUSKESMAS SUNGAI RAYA
3.	**1.02.05**	**PROGRAM PEMBERDAYAAN MASYARAKAT BIDANG KESEHATAN**	**-**	**-**			**-**	**9.508.000,00**						**-**	**10.458.800,00**	
	1.02.05.2.03	Pengembangan dan Pelaksanaan Upaya Kesehatan Bersumber Daya Masyarakat (UKBM) Tingkat Daerah Kabupaten/Kota	-	-			-	9.508.000,00			-	Meningkatkan Kualitas SDM, Kualitas Kehidupan Masyarakat, dan Kesetaraan Gender PENINGKATAN KUALITAS SDM YANG BERDAYA SAING DAN BERINOVASI	-	-	10.458.800,00	PUSKESMAS SUNGAI RAYA
	1.02.05.2.03.0001	Bimbingan Teknis dan Supervisi Pengembangan dan Pelaksanaan Upaya Kesehatan Bersumber Daya Masyarakat (UKBM)														

NO	KODE	URUSAN / BIDANG URUSAN / PROGRAM / KEGIATAN / SUB KEGIATAN	INDIKATOR PROGRAM / KEGIATAN / SUB KEGIATAN	TARGET AKHIR PERIODE RENSTRA OPD	REALISASI CAPAIAN RENJA OPD TAHUN 2024	PRAKIRAAN CAPAIAN TARGET RENJA OPD TAHUN 2025	CAPAIAN KINERJA DAN KERANGKA PENDANAAN						KELOMPOK SASARAN	PRAKIRAAN MAJU RENCANA TAHUN 2027		PERANGKAT DAERAH PENANGGUNG JAWAB
							TARGET 2026	PAGU INDIKATIF (Rp)	LOKASI	SUMBER DANA	PRIORITAS			TARGET	PAGU INDIKATIF (Rp)	
											NASIONAL	DAERAH				
1	2	3	4	5	6	7	8	9	10	11	12	13	14	15	16	17
			Jumlah Dokumen Hasil Bimbingan Teknis dan Supervisi Upaya Kesehatan Bersumber Daya Masyarakat (UKBM)				1 Dokumen	9.508.000,00	Kab. Bengkayang, Sungai Raya Kepulauan, Semua Kel/Desa Kab. Bengkayang, Sungai Raya Kepulauan, Semua Kel/Desa	DAK NON FISIK-DANA BOK-BOK PUSKESMAS	-	Meningkatkan Kualitas SDM, Kualitas Kehidupan Masyarakat, dan Kesetaraan Gender PENINGKATAN KUALITAS SDM YANG BERDAYA SAING DAN BERINOVASI	-		10.458.800,00	PUSKESMAS SUNGAI RAYA
		PUSKESMAS SAMALANTAN						**2.191.164.000,00**							**2.249.675.000,00**	
	1	**URUSAN PEMERINTAHAN WAJIB YANG BERKAITAN DENGAN PELAYANAN DASAR**						**1.041.164.000,00**							**1.049.675.000,00**	
	1.02	**URUSAN PEMERINTAHAN BIDANG KESEHATAN**						**1.041.164.000,00**							**1.049.675.000,00**	
1.	**1.02.02**	**PROGRAM PEMENUHAN UPAYA KESEHATAN PERORANGAN DAN UPAYA KESEHATAN MASYARAKAT**	**-**	**-**			**-**	**1.011.164.000,00**						**-**	**1.017.675.000,00**	
	1.02.02.2.02	Penyediaan Layanan Kesehatan untuk UKM dan UKP Rujukan Tingkat Daerah Kabupaten/Kota	-	-			-	1.011.164.000,00			-	Meningkatkan Kualitas SDM, Kualitas Kehidupan Masyarakat, dan Kesetaraan Gender PENINGKATAN KUALITAS SDM YANG BERDAYA SAING DAN BERINOVASI	-	-	1.017.675.000,00	PUSKESMAS SAMALANTAN
	1.02.02.2.02.0001	Pengelolaan Pelayanan Kesehatan Ibu Hamil														

NO	KODE	URUSAN / BIDANG URUSAN / PROGRAM / KEGIATAN / SUB KEGIATAN	INDIKATOR PROGRAM / KEGIATAN / SUB KEGIATAN	TARGET AKHIR PERIODE RENSTRA OPD	REALISASI CAPAIAN RENJA OPD TAHUN 2024	PRAKIRAAN CAPAIAN TARGET RENJA OPD TAHUN 2025	CAPAIAN KINERJA DAN KERANGKA PENDANAAN						KELOMPOK SASARAN	PRAKIRAAN MAJU RENCANA TAHUN 2027		PERANGKAT DAERAH PENANGGUNG JAWAB
							TARGET 2026	PAGU INDIKATIF (Rp)	LOKASI	SUMBER DANA	PRIORITAS			TARGET	PAGU INDIKATIF (Rp)	
											NASIONAL	DAERAH				
1	2	3	4	5	6	7	8	9	10	11	12	13	14	15	16	17
			Jumlah Ibu Hamil yang Mendapatkan Pelayanan Kesehatan Sesuai Standar				400 Orang	69.000.000,00	Kab. Bengkayang, Samalantan, Semua Kel/Desa Kab. Bengkayang, Samalantan, Semua Kel/Desa	DAU YANG DITENTUKAN PENGGUNAANNYA BIDANG KESEHATAN, DAK NON FISIK-DANA BOK-BOK PUSKESMAS	-	Meningkatkan Kualitas SDM, Kualitas Kehidupan Masyarakat, dan Kesetaraan Gender PENINGKATAN KUALITAS SDM YANG BERDAYASAING DAN BERINOVASI	-		61.000.000,00	PUSKESMAS SAMALANTAN
	1.02.02.2.02.0002	Pengelolaan Pelayanan Kesehatan Ibu Bersalin														
			Jumlah Ibu Bersalin yang Mendapatkan Pelayanan Kesehatan Sesuai Standar				400 Orang	16.252.000,00	-	DAK NON FISIK-DANA BOK-BOK PUSKESMAS	-	Meningkatkan Kualitas SDM, Kualitas Kehidupan Masyarakat, dan Kesetaraan Gender PENINGKATAN KUALITAS SDM YANG BERDAYASAING DAN BERINOVASI	-		16.275.000,00	PUSKESMAS SAMALANTAN
	1.02.02.2.02.0003	Pengelolaan Pelayanan Kesehatan Bayi Baru Lahir														
			Jumlah Bayi Baru Lahir yang Mendapatkan Pelayanan Kesehatan Sesuai Standar				350 Orang	60.000.000,00	Kab. Bengkayang, Samalantan, Semua Kel/Desa Kab. Bengkayang, Samalantan, Semua Kel/Desa	DAK NON FISIK-DANA BOK-BOK PUSKESMAS	-	Meningkatkan Kualitas SDM, Kualitas Kehidupan Masyarakat, dan Kesetaraan Gender PENINGKATAN KUALITAS SDM YANG BERDAYASAING DAN BERINOVASI	-		56.000.000,00	PUSKESMAS SAMALANTAN
	1.02.02.2.02.0004	Pengelolaan Pelayanan Kesehatan Balita														

NO	KODE	URUSAN / BIDANG URUSAN / PROGRAM / KEGIATAN / SUB KEGIATAN	INDIKATOR PROGRAM / KEGIATAN / SUB KEGIATAN	TARGET AKHIR PERIODE RENSTRA OPD	REALISASI CAPAIAN RENJA OPD TAHUN 2024	PRAKIRAAN CAPAIAN TARGET RENJA OPD TAHUN 2025	CAPAIAN KINERJA DAN KERANGKA PENDANAAN						KELOMPOK SASARAN	PRAKIRAAN MAJU RENCANA TAHUN 2027		PERANGKAT DAERAH PENANGGUNG JAWAB
							TARGET 2026	PAGU INDIKATIF (Rp)	LOKASI	SUMBER DANA	PRIORITAS			TARGET	PAGU INDIKATIF (Rp)	
											NASIONAL	DAERAH				
1	2	3	4	5	6	7	8	9	10	11	12	13	14	15	16	17
			Jumlah Balita yang Mendapatkan Pelayanan Kesehatan Sesuai Standar				1640 Orang	35.000.000,00	Kab. Bengkayang, Samalantan, Semua Kel/Desa Kab. Bengkayang, Samalantan, Semua Kel/Desa	DAK NON FISIK-DANA BOK-BOK PUSKESMAS	-	Meningkatkan Kualitas SDM, Kualitas Kehidupan Masyarakat, dan Kesetaraan Gender PENINGKATAN KUALITAS SDM YANG BERDAYA SAING DAN BERINOVASI	-		36.000.000,00	PUSKESMAS SAMALANTAN
	1.02.02.2.02.0005	Pengelolaan Pelayanan Kesehatan pada Usia Pendidikan Dasar														
			Jumlah Anak Usia Pendidikan Dasar yang Mendapatkan Pelayanan Kesehatan Sesuai Standar				3799 Orang	55.000.000,00	Kab. Bengkayang, Samalantan, Semua Kel/Desa Kab. Bengkayang, Samalantan, Semua Kel/Desa	DAK NON FISIK-DANA BOK-BOK PUSKESMAS	-	Meningkatkan Kualitas SDM, Kualitas Kehidupan Masyarakat, dan Kesetaraan Gender PENINGKATAN KUALITAS SDM YANG BERDAYA SAING DAN BERINOVASI	-		56.000.000,00	PUSKESMAS SAMALANTAN
	1.02.02.2.02.0006	Pengelolaan Pelayanan Kesehatan pada Usia Produktif														
			Jumlah Penduduk Usia Produktif yang Mendapatkan Pelayanan Kesehatan Sesuai Standar				16421 Orang	30.000.000,00	Kab. Bengkayang, Samalantan, Semua Kel/Desa Kab. Bengkayang, Samalantan, Semua Kel/Desa	DAU YANG DITENTUKAN PENGGUNAANNYA BIDANG KESEHATAN	-	Meningkatkan Kualitas SDM, Kualitas Kehidupan Masyarakat, dan Kesetaraan Gender PENINGKATAN KUALITAS SDM YANG BERDAYA SAING DAN BERINOVASI	-		31.000.000,00	PUSKESMAS SAMALANTAN
	1.02.02.2.02.0007	Pengelolaan Pelayanan Kesehatan pada Usia Lanjut														

NO	KODE	URUSAN / BIDANG URUSAN / PROGRAM / KEGIATAN / SUB KEGIATAN	INDIKATOR PROGRAM / KEGIATAN / SUB KEGIATAN	TARGET AKHIR PERIODE RENSTRA OPD	REALISASI CAPAIAN RENJA OPD TAHUN 2024	PRAKIRAAN CAPAIAN TARGET RENJA OPD TAHUN 2025	CAPAIAN KINERJA DAN KERANGKA PENDANAAN						KELOMPOK SASARAN	PRAKIRAAN MAJU RENCANA TAHUN 2027		PERANGKAT DAERAH PENANGGUNG JAWAB
							TARGET 2026	PAGU INDIKATIF (Rp)	LOKASI	SUMBER DANA	PRIORITAS			TARGET	PAGU INDIKATIF (Rp)	
											NASIONAL	DAERAH				
1	2	3	4	5	6	7	8	9	10	11	12	13	14	15	16	17
			Jumlah Penduduk Usia Lanjut yang Mendapatkan Pelayanan Kesehatan Sesuai Standar				2136 Orang	27.500.000,00	Kab. Bengkayang, Samalantan, Semua Kel/Desa Kab. Bengkayang, Samalantan, Semua Kel/Desa	DAK NON FISIK-DANA BOK-BOK PUSKESMAS	-	Meningkatkan Kualitas SDM, Kualitas Kehidupan Masyarakat, dan Kesetaraan Gender PENINGKATAN KUALITAS SDM YANG BERDAYA SAING DAN BERINOVASI	-		28.000.000,00	PUSKESMAS SAMALANTAN
	1.02.02.2.02.0008	Pengelolaan Pelayanan Kesehatan Penderita Hipertensi														
			Jumlah Penderita Hipertensi yang Mendapatkan Pelayanan Kesehatan Sesuai Standar				6457 Orang	47.500.000,00	Kab. Bengkayang, Samalantan, Semua Kel/Desa Kab. Bengkayang, Samalantan, Semua Kel/Desa	DAK NON FISIK-DANA BOK-BOK PUSKESMAS	-	Meningkatkan Kualitas SDM, Kualitas Kehidupan Masyarakat, dan Kesetaraan Gender PENINGKATAN KUALITAS SDM YANG BERDAYA SAING DAN BERINOVASI	-		48.000.000,00	PUSKESMAS SAMALANTAN
	1.02.02.2.02.0009	Pengelolaan Pelayanan Kesehatan Penderita Diabetes Melitus														
			0				248 0	8.500.000,00	Kab. Bengkayang, Samalantan, Semua Kel/Desa Kab. Bengkayang, Samalantan, Semua Kel/Desa	DAU YANG DITENTUKAN PENGGUNAANNYA BIDANG KESEHATAN	-	-	-		9.000.000,00	PUSKESMAS SAMALANTAN
	1.02.02.2.02.0010	Pengelolaan Pelayanan Kesehatan Orang dengan Gangguan Jiwa Berat														

NO	KODE	URUSAN / BIDANG URUSAN / PROGRAM / KEGIATAN / SUB KEGIATAN	INDIKATOR PROGRAM / KEGIATAN / SUB KEGIATAN	TARGET AKHIR PERIODE RENSTRA OPD	REALISASI CAPAIAN RENJA OPD TAHUN 2024	PRAKIRAAN CAPAIAN TARGET RENJA OPD TAHUN 2025	CAPAIAN KINERJA DAN KERANGKA PENDANAAN						KELOMPOK SASARAN	PRAKIRAAN MAJU RENCANA TAHUN 2027		PERANGKAT DAERAH PENANGGUNG JAWAB
							TARGET 2026	PAGU INDIKATIF (Rp)	LOKASI	SUMBER DANA	PRIORITAS			TARGET	PAGU INDIKATIF (Rp)	
											NASIONAL	DAERAH				
1	2	3	4	5	6	7	8	9	10	11	12	13	14	15	16	17
			Jumlah Orang yang Mendapatkan Pelayanan Kesehatan Orang dengan Gangguan Jiwa Berat Sesuai Standar				53 Orang	20.000.000,00	Kab. Bengkayang, Samalantan, Semua Kel/Desa Kab. Bengkayang, Samalantan, Semua Kel/Desa	DAU YANG DITENTUKAN PENGGUNAANNYA BIDANG KESEHATAN	-	Meningkatkan Kualitas SDM, Kualitas Kehidupan Masyarakat, dan Kesetaraan Gender PENINGKATAN KUALITAS SDM YANG BERDAYASAING DAN BERINOVASI	-		21.000.000,00	PUSKESMAS SAMALANTAN
	1.02.02.2.02.0011	Pengelolaan Pelayanan Kesehatan Orang Terduga Tuberkulosis														
			Jumlah Orang Terduga Menderita Tuberkulosis yang Mendapatkan Pelayanan Sesuai Standar				464 Orang	27.500.000,00	Kab. Bengkayang, Samalantan, Semua Kel/Desa Kab. Bengkayang, Samalantan, Semua Kel/Desa	DAK NON FISIK-DANA BOK-BOK PUSKESMAS	-	Meningkatkan Kualitas SDM, Kualitas Kehidupan Masyarakat, dan Kesetaraan Gender PENINGKATAN KUALITAS SDM YANG BERDAYASAING DAN BERINOVASI	-		28.000.000,00	PUSKESMAS SAMALANTAN
	1.02.02.2.02.0012	Pengelolaan Pelayanan Kesehatan Orang dengan Risiko Terinfeksi HIV														
			Jumlah Orang Terduga Menderita HIV yang Mendapatkan Pelayanan Sesuai Standar				478 Orang	7.000.000,00	Kab. Bengkayang, Samalantan, Semua Kel/Desa Kab. Bengkayang, Samalantan, Semua Kel/Desa	DAK NON FISIK-DANA BOK-BOK PUSKESMAS	-	Meningkatkan Kualitas SDM, Kualitas Kehidupan Masyarakat, dan Kesetaraan Gender PENINGKATAN KUALITAS SDM YANG BERDAYASAING DAN BERINOVASI	-		8.000.000,00	PUSKESMAS SAMALANTAN
	1.02.02.2.02.0015	Pengelolaan Pelayanan Kesehatan Gizi Masyarakat														

NO	KODE	URUSAN / BIDANG URUSAN / PROGRAM / KEGIATAN / SUB KEGIATAN	INDIKATOR PROGRAM / KEGIATAN / SUB KEGIATAN	TARGET AKHIR PERIODE RENSTRA OPD	REALISASI CAPAIAN RENJA OPD TAHUN 2024	PRAKIRAAN CAPAIAN TARGET RENJA OPD TAHUN 2025	CAPAIAN KINERJA DAN KERANGKA PENDANAAN						KELOMPOK SASARAN	PRAKIRAAN MAJU RENCANA TAHUN 2027		PERANGKAT DAERAH PENANGGUNG JAWAB
							TARGET 2026	PAGU INDIKATIF (Rp)	LOKASI	SUMBER DANA	PRIORITAS			TARGET	PAGU INDIKATIF (Rp)	
											NASIONAL	DAERAH				
1	2	3	4	5	6	7	8	9	10	11	12	13	14	15	16	17
			Jumlah Dokumen Hasil Pengelolaan Pelayanan Kesehatan Gizi Masyarakat				1 Dokumen	150.000.000,00	Kab. Bengkayang, Samalantan, Semua Kel/Desa Kab. Bengkayang, Samalantan, Semua Kel/Desa	DAK NON FISIK-DANA BOK-BOK PUSKESMAS	-	Meningkatkan Kualitas SDM, Kualitas Kehidupan Masyarakat, dan Kesetaraan Gender PENINGKATAN KUALITAS SDM YANG BERDAYA SAING DAN BERINOVASI	-		151.000.000,00	PUSKESMAS SAMALANTAN
	1.02.02.2.02.0016	Pengelolaan Pelayanan Kesehatan Kerja dan Olahraga														
			Jumlah Dokumen Hasil Pengelolaan Pelayanan Kesehatan Kerja dan Olahraga				1 Dokumen	20.000.000,00	Kab. Bengkayang, Samalantan, Semua Kel/Desa Kab. Bengkayang, Samalantan, Semua Kel/Desa	DAK NON FISIK-DANA BOK-BOK PUSKESMAS	-	Meningkatkan Kualitas SDM, Kualitas Kehidupan Masyarakat, dan Kesetaraan Gender PENINGKATAN KUALITAS SDM YANG BERDAYA SAING DAN BERINOVASI	-		21.000.000,00	PUSKESMAS SAMALANTAN
	1.02.02.2.02.0017	Pengelolaan Pelayanan Kesehatan Lingkungan														
			0				1 0	15.000.000,00	Kab. Bengkayang, Samalantan, Semua Kel/Desa Kab. Bengkayang, Samalantan, Semua Kel/Desa	DAK NON FISIK-DANA BOK-BOK PUSKESMAS	-	Meningkatkan Kualitas SDM, Kualitas Kehidupan Masyarakat, dan Kesetaraan Gender PENINGKATAN KUALITAS SDM YANG BERDAYA SAING DAN BERINOVASI	-		16.000.000,00	PUSKESMAS SAMALANTAN
	1.02.02.2.02.0018	Pengelolaan Pelayanan Promosi Kesehatan														

NO	KODE	URUSAN / BIDANG URUSAN / PROGRAM / KEGIATAN / SUB KEGIATAN	INDIKATOR PROGRAM / KEGIATAN / SUB KEGIATAN	TARGET AKHIR PERIODE RENSTRA OPD	REALISASI CAPAIAN RENJA OPD TAHUN 2024	PRAKIRAAN CAPAIAN TARGET RENJA OPD TAHUN 2025	CAPAIAN KINERJA DAN KERANGKA PENDANAAN						KELOMPOK SASARAN	PRAKIRAAN MAJU RENCANA TAHUN 2027		PERANGKAT DAERAH PENANGGUNG JAWAB
							TARGET 2026	PAGU INDIKATIF (Rp)	LOKASI	SUMBER DANA	PRIORITAS			TARGET	PAGU INDIKATIF (Rp)	
											NASIONAL	DAERAH				
1	2	3	4	5	6	7	8	9	10	11	12	13	14	15	16	17
			Jumlah Dokumen Hasil Pengelolaan Pelayanan Promosi Kesehatan				1 Dokumen	21.222.000,00	Kab. Bengkayang, Samalantan, Semua Kel/Desa Kab. Bengkayang, Samalantan, Semua Kel/Desa	DAK NON FISIK-DANA BOK-BOK PUSKESMAS	-	Meningkatkan Kualitas SDM, Kualitas Kehidupan Masyarakat, dan Kesetaraan Gender PENINGKATAN KUALITAS SDM YANG BERDAYASAING DAN BERINOVASI	-		22.000.000,00	PUSKESMAS SAMALANTAN
	1.02.02.2.02.0020	Pengelolaan Surveilans Kesehatan														
			Jumlah Dokumen Hasil Pengelolaan Surveilans Kesehatan				1 Dokumen	20.000.000,00	Kab. Bengkayang, Samalantan, Semua Kel/Desa Kab. Bengkayang, Samalantan, Semua Kel/Desa	DAK NON FISIK-DANA BOK-BOK PUSKESMAS	-	Meningkatkan Kualitas SDM, Kualitas Kehidupan Masyarakat, dan Kesetaraan Gender PENINGKATAN KUALITAS SDM YANG BERDAYASAING DAN BERINOVASI	-		21.000.000,00	PUSKESMAS SAMALANTAN
	1.02.02.2.02.0025	Pelayanan Kesehatan Penyakit Menular dan Tidak Menular														
			0				1 0	12.217.000,00	Kab. Bengkayang, Samalantan, Semua Kel/Desa Kab. Bengkayang, Samalantan, Semua Kel/Desa	DAK NON FISIK-DANA BOK-BOK PUSKESMAS	-	Meningkatkan Kualitas SDM, Kualitas Kehidupan Masyarakat, dan Kesetaraan Gender PENINGKATAN KUALITAS SDM YANG BERDAYASAING DAN BERINOVASI	-		13.000.000,00	PUSKESMAS SAMALANTAN
	1.02.02.2.02.0033	Operasional Pelayanan Puskesmas														

NO	KODE	URUSAN / BIDANG URUSAN / PROGRAM / KEGIATAN / SUB KEGIATAN	INDIKATOR PROGRAM / KEGIATAN / SUB KEGIATAN	TARGET AKHIR PERIODE RENSTRA OPD	REALISASI CAPAIAN RENJA OPD TAHUN 2024	PRAKIRAAN CAPAIAN TARGET RENJA OPD TAHUN 2025	CAPAIAN KINERJA DAN KERANGKA PENDANAAN						KELOMPOK SASARAN	PRAKIRAAN MAJU RENCANA TAHUN 2027		PERANGKAT DAERAH PENANGGUNG JAWAB
							TARGET 2026	PAGU INDIKATIF (Rp)	LOKASI	SUMBER DANA	PRIORITAS			TARGET	PAGU INDIKATIF (Rp)	
											NASIONAL	DAERAH				
1	2	3	4	5	6	7	8	9	10	11	12	13	14	15	16	17
			Jumlah Dokumen Operasional Pelayanan Puskesmas				1 Dokumen	215.273.000,00	Kab. Bengkayang, Samalantan, Semua Kel/Desa Kab. Bengkayang, Samalantan, Semua Kel/Desa	DAK NON FISIK-DANA BOK-BOK PUSKESMAS	-	Meningkatkan Kualitas SDM, Kualitas Kehidupan Masyarakat, dan Kesetaraan Gender PENINGKATAN KUALITAS SDM YANG BERDAYA SAING DAN BERINOVASI	-		216.000.000,00	PUSKESMAS SAMALANTAN
	1.02.02.2.02.0036	Investigasi Awal Kejadian Tidak Diharapkan (Kejadian Ikutan Pasca Imunisasi dan Pemberian Obat Massal)														
			Jumlah Laporan Hasil Investigasi Awal Kejadian Tidak Diharapkan (Kejadian Ikutan Pasca Imunisasi dan Pemberian Obat Massal)				1 Laporan	2.100.000,00	Kab. Bengkayang, Samalantan, Semua Kel/Desa Kab. Bengkayang, Samalantan, Semua Kel/Desa	DAK NON FISIK-DANA BOK-BOK PUSKESMAS	-	Meningkatkan Kualitas SDM, Kualitas Kehidupan Masyarakat, dan Kesetaraan Gender PENINGKATAN KUALITAS SDM YANG BERDAYA SAING DAN BERINOVASI	-		2.200.000,00	PUSKESMAS SAMALANTAN
	1.02.02.2.02.0040	Pengelolaan pelayanan kesehatan orang dengan Tuberkulosis														
			Jumlah orang dengan Tuberkulosis yang mendapatkan pelayanan kesehatan sesuai standar				20 Orang	5.000.000,00	Kab. Bengkayang, Samalantan, Semua Kel/Desa Kab. Bengkayang, Samalantan, Semua Kel/Desa	DAK NON FISIK-DANA BOK-BOK PUSKESMAS	-	Meningkatkan Kualitas SDM, Kualitas Kehidupan Masyarakat, dan Kesetaraan Gender PENINGKATAN KUALITAS SDM YANG BERDAYA SAING DAN BERINOVASI	-		6.000.000,00	PUSKESMAS SAMALANTAN
	1.02.02.2.02.0041	Pengelolaan pelayanan kesehatan orang dengan HIV (ODHIV)														

NO	KODE	URUSAN / BIDANG URUSAN / PROGRAM / KEGIATAN / SUB KEGIATAN	INDIKATOR PROGRAM / KEGIATAN / SUB KEGIATAN	TARGET AKHIR PERIODE RENSTRA OPD	REALISASI CAPAIAN RENJA OPD TAHUN 2024	PRAKIRAAN CAPAIAN TARGET RENJA OPD TAHUN 2025	CAPAIAN KINERJA DAN KERANGKA PENDANAAN						KELOMPOK SASARAN	PRAKIRAAN MAJU RENCANA TAHUN 2027		PERANGKAT DAERAH PENANGGUNG JAWAB
							TARGET 2026	PAGU INDIKATIF (Rp)	LOKASI	SUMBER DANA	PRIORITAS			TARGET	PAGU INDIKATIF (Rp)	
											NASIONAL	DAERAH				
1	2	3	4	5	6	7	8	9	10	11	12	13	14	15	16	17
			Jumlah orang dengan HIV (ODHIV) yang mendapatkan pelayanan kesehatan sesuai standar				478 Orang	2.100.000,00	Kab. Bengkayang, Samalantan, Semua Kel/Desa Kab. Bengkayang, Samalantan, Semua Kel/Desa	DAK NON FISIK-DANA BOK-BOK PUSKESMAS	-	Meningkatkan Kualitas SDM, Kualitas Kehidupan Masyarakat, dan Kesetaraan Gender PENINGKATAN KUALITAS SDM YANG BERDAYA SAING DAN BERINOVASI	-		2.200.000,00	PUSKESMAS SAMALANTAN
	1.02.02.2.02.0044	Pengelolaan Pelayanan Kesehatan Reproduksi														
			Jumlah dokumen hasil pengelolaan pelayanan kesehatan reproduksi				1 Dokumen	15.000.000,00	Kab. Bengkayang, Samalantan, Semua Kel/Desa Kab. Bengkayang, Samalantan, Semua Kel/Desa	DAK NON FISIK-DANA BOK-BOK PUSKESMAS	-	Meningkatkan Kualitas SDM, Kualitas Kehidupan Masyarakat, dan Kesetaraan Gender PENINGKATAN KUALITAS SDM YANG BERDAYA SAING DAN BERINOVASI	-		16.000.000,00	PUSKESMAS SAMALANTAN
	1.02.02.2.02.0046	Pengelolaan upaya kesehatan Ibu dan Anak														
			Jumlah dokumen hasil pengelolaan upaya kesehatan ibu dan anak				1 Dokumen	35.000.000,00	Kab. Bengkayang, Samalantan, Semua Kel/Desa Kab. Bengkayang, Samalantan, Semua Kel/Desa	DAK NON FISIK-DANA BOK-BOK PUSKESMAS	-	Meningkatkan Kualitas SDM, Kualitas Kehidupan Masyarakat, dan Kesetaraan Gender PENINGKATAN KUALITAS SDM YANG BERDAYA SAING DAN BERINOVASI	-		36.000.000,00	PUSKESMAS SAMALANTAN
	1.02.02.2.02.0047	Pengelolaan Pelayanan Kelanjutusiaan														

NO	KODE	URUSAN / BIDANG URUSAN / PROGRAM / KEGIATAN / SUB KEGIATAN	INDIKATOR PROGRAM / KEGIATAN / SUB KEGIATAN	TARGET AKHIR PERIODE RENSTRA OPD	REALISASI CAPAIAN RENJA OPD TAHUN 2024	PRAKIRAAN CAPAIAN TARGET RENJA OPD TAHUN 2025	CAPAIAN KINERJA DAN KERANGKA PENDANAAN						KELOMPOK SASARAN	PRAKIRAAN MAJU RENCANA TAHUN 2027		PERANGKAT DAERAH PENANGGUNG JAWAB
							TARGET 2026	PAGU INDIKATIF (Rp)	LOKASI	SUMBER DANA	PRIORITAS			TARGET	PAGU INDIKATIF (Rp)	
											NASIONAL	DAERAH				
1	2	3	4	5	6	7	8	9	10	11	12	13	14	15	16	17
			Jumlah dokumen hasil pengelolaan pelayanan kelanjutusiaan				1 Dokumen	15.000.000,00	Kab. Bengkayang, Samalantan, Semua Kel/Desa Kab. Bengkayang, Samalantan, Semua Kel/Desa	DAK NON FISIK-DANA BOK-BOK PUSKESMAS	-	Meningkatkan Kualitas SDM, Kualitas Kehidupan Masyarakat, dan Kesetaraan Gender PENINGKATAN KUALITAS SDM YANG BERDAYA SAING DAN BERINOVASI	-		16.000.000,00	PUSKESMAS SAMALANTAN
	1.02.02.2.02.0048	Pengelolaan Layanan Imunisasi														
			Jumlah Dokumen Hasil Pengelolaan Layanan Imunisasi				1 Dokumen	80.000.000,00	Kab. Bengkayang, Samalantan, Semua Kel/Desa Kab. Bengkayang, Samalantan, Semua Kel/Desa	DAK NON FISIK-DANA BOK-BOK PUSKESMAS	-	Meningkatkan Kualitas SDM, Kualitas Kehidupan Masyarakat, dan Kesetaraan Gender PENINGKATAN KUALITAS SDM YANG BERDAYA SAING DAN BERINOVASI	-		81.000.000,00	PUSKESMAS SAMALANTAN
2.	**1.02.05**	**PROGRAM PEMBERDAYAAN MASYARAKAT BIDANG KESEHATAN**	**-**	**-**			**-**	**30.000.000,00**						**-**	**32.000.000,00**	
	1.02.05.2.01	Advokasi, Pemberdayaan, Kemitraan, Peningkatan Peran serta Masyarakat dan Lintas Sektor Tingkat Daerah Kabupaten/Kota	-	-			-	10.000.000,00			-	Meningkatkan Kualitas SDM, Kualitas Kehidupan Masyarakat, dan Kesetaraan Gender PENINGKATAN KUALITAS SDM YANG BERDAYA SAING DAN BERINOVASI	-	-	11.000.000,00	PUSKESMAS SAMALANTAN
	1.02.05.2.01.0001	Peningkatan Upaya Promosi Kesehatan, Advokasi, Kemitraan dan Pemberdayaan Masyarakat														

NO	KODE	URUSAN / BIDANG URUSAN / PROGRAM / KEGIATAN / SUB KEGIATAN	INDIKATOR PROGRAM / KEGIATAN / SUB KEGIATAN	TARGET AKHIR PERIODE RENSTRA OPD	REALISASI CAPAIAN RENJA OPD TAHUN 2024	PRAKIRAAN CAPAIAN TARGET RENJA OPD TAHUN 2025	CAPAIAN KINERJA DAN KERANGKA PENDANAAN						KELOMPOK SASARAN	PRAKIRAAN MAJU RENCANA TAHUN 2027		PERANGKAT DAERAH PENANGGUNG JAWAB
							TARGET 2026	PAGU INDIKATIF (Rp)	LOKASI	SUMBER DANA	PRIORITAS			TARGET	PAGU INDIKATIF (Rp)	
											NASIONAL	DAERAH				
1	2	3	4	5	6	7	8	9	10	11	12	13	14	15	16	17
			Jumlah Dokumen Promosi Kesehatan, Advokasi, Kemitraan dan Pemberdayaan Masyarakat				1 Dokumen	10.000.000,00	Kab. Bengkayang, Samalantan, Semua Kel/Desa Kab. Bengkayang, Samalantan, Semua Kel/Desa	DAK NON FISIK-DANA BOK-BOK PUSKESMAS	-	Meningkatkan Kualitas SDM, Kualitas Kehidupan Masyarakat, dan Kesetaraan Gender PENINGKATAN KUALITAS SDM YANG BERDAYA SAING DAN BERINOVASI	-		11.000.000,00	PUSKESMAS SAMALANTAN
	1.02.05.2.02	Pelaksanaan Sehat dalam rangka Promotif Preventif Tingkat Daerah Kabupaten/Kota	-	-			-	20.000.000,00			-	Meningkatkan Kualitas SDM, Kualitas Kehidupan Masyarakat, dan Kesetaraan Gender PENINGKATAN KUALITAS SDM YANG BERDAYA SAING DAN BERINOVASI	-	-	21.000.000,00	PUSKESMAS SAMALANTAN
	1.02.05.2.02.0002	Penumbuhan Kesadaran Keluarga dalam Peningkatan Derajat Kesehatan Keluarga dan Lingkungan dengan Menerapkan Perilaku Hidup Bersih dan Sehat														
			Jumlah Keluarga yang Mengikuti Penumbuhan Kesadaran Keluarga dalam Peningkatan Derajat Kesehatan Keluarga dan Lingkungan dengan Menerapkan Perilaku Hidup Sersih dan Sehat				20 Keluarga	20.000.000,00	Kab. Bengkayang, Samalantan, Semua Kel/Desa Kab. Bengkayang, Samalantan, Semua Kel/Desa	DAK NON FISIK-DANA BOK-BOK PUSKESMAS	-	Meningkatkan Kualitas SDM, Kualitas Kehidupan Masyarakat, dan Kesetaraan Gender PENINGKATAN KUALITAS SDM YANG BERDAYA SAING DAN BERINOVASI	-		21.000.000,00	PUSKESMAS SAMALANTAN
	X	**NON URUSAN**						**1.150.000.000,00**							**1.200.000.000,00**	
	X.XX	**URUSAN PEMERINTAHAN BIDANG XX**						**1.150.000.000,00**							**1.200.000.000,00**	
1.	**X.XX.01**	**PROGRAM PENUNJANG URUSAN PEMERINTAHAN DAERAH KABUPATEN/KOTA**	**-**	**-**			**-**	**1.150.000.000,00**						**-**	**1.200.000.000,00**	

NO	KODE	URUSAN / BIDANG URUSAN / PROGRAM / KEGIATAN / SUB KEGIATAN	INDIKATOR PROGRAM / KEGIATAN / SUB KEGIATAN	TARGET AKHIR PERIODE RENSTRA OPD	REALISASI CAPAIAN RENJA OPD TAHUN 2024	PRAKIRAAN CAPAIAN TARGET RENJA OPD TAHUN 2025	CAPAIAN KINERJA DAN KERANGKA PENDANAAN						KELOMPOK SASARAN	PRAKIRAAN MAJU RENCANA TAHUN 2027		PERANGKAT DAERAH PENANGGUNG JAWAB
							TARGET 2026	PAGU INDIKATIF (Rp)	LOKASI	SUMBER DANA	PRIORITAS			TARGET	PAGU INDIKATIF (Rp)	
											NASIONAL	DAERAH				
1	2	3	4	5	6	7	8	9	10	11	12	13	14	15	16	17
	X.XX.01.2.10	Peningkatan Pelayanan BLUD	-	-			-	1.150.000.000,00			-	Meningkatkan Kualitas SDM, Kualitas Kehidupan Masyarakat, dan Kesetaraan Gender PENINGKATAN KUALITAS SDM YANG BERDAYA SAING DAN BERINOVASI	-	-	1.200.000.000,00	PUSKESMAS SAMALANTAN
	X.XX.01.2.10.0001	Pelayanan dan Penunjang Pelayanan BLUD														
			Jumlah BLUD yang Menyediakan Pelayanan dan Penunjang Pelayanan				1 Unit Kerja	1.150.000.000,00	Kab. Bengkayang, Samalantan, Samalantan Kab. Bengkayang, Samalantan, Samalantan	PENDAPATAN DARI BLUD	-	Meningkatkan Kualitas SDM, Kualitas Kehidupan Masyarakat, dan Kesetaraan Gender PENINGKATAN KUALITAS SDM YANG BERDAYA SAING DAN BERINOVASI	-		1.200.000.000,00	PUSKESMAS SAMALANTAN
		PUSKESMAS MONTERADO						**2.323.497.000,00**							**2.657.225.000,00**	
	1	**URUSAN PEMERINTAHAN WAJIB YANG BERKAITAN DENGAN PELAYANAN DASAR**						**2.323.497.000,00**							**2.657.225.000,00**	
	1.02	**URUSAN PEMERINTAHAN BIDANG KESEHATAN**						**2.323.497.000,00**							**2.657.225.000,00**	
1.	**1.02.01**	**PROGRAM PENUNJANG URUSAN PEMERINTAHAN DAERAH KABUPATEN/KOTA**	**-**	**-**			**-**	**1.200.000.000,00**						**-**	**1.400.000.000,00**	

NO	KODE	URUSAN / BIDANG URUSAN / PROGRAM / KEGIATAN / SUB KEGIATAN	INDIKATOR PROGRAM / KEGIATAN / SUB KEGIATAN	TARGET AKHIR PERIODE RENSTRA OPD	REALISASI CAPAIAN RENJA OPD TAHUN 2024	PRAKIRAAN CAPAIAN TARGET RENJA OPD TAHUN 2025	CAPAIAN KINERJA DAN KERANGKA PENDANAAN						KELOMPOK SASARAN	PRAKIRAAN MAJU RENCANA TAHUN 2027		PERANGKAT DAERAH PENANGGUNG JAWAB
							TARGET 2026	PAGU INDIKATIF (Rp)	LOKASI	SUMBER DANA	PRIORITAS			TARGET	PAGU INDIKATIF (Rp)	
											NASIONAL	DAERAH				
1	2	3	4	5	6	7	8	9	10	11	12	13	14	15	16	17
	1.02.01.2.10	Peningkatan Pelayanan BLUD	-	-			-	1.200.000.000,00			-	Meningkatkan Kualitas SDM, Kualitas Kehidupan Masyarakat, dan Kesetaraan Gender PENINGKATAN KUALITAS SDM YANG BERDAYA SAING DAN BERINOVASI	-	-	1.400.000.000,00	PUSKESMAS MONTERADO
	1.02.01.2.10.0001	Pelayanan dan Penunjang Pelayanan BLUD														
			Jumlah BLUD yang Menyediakan Pelayanan dan Penunjang Pelayanan				1 Unit Kerja	1.200.000.000,00	Kab. Bengkayang, Monterado, Semua Kel/Desa Kab. Bengkayang, Monterado, Semua Kel/Desa	PENDAPATAN DARI BLUD	-	Meningkatkan Kualitas SDM, Kualitas Kehidupan Masyarakat, dan Kesetaraan Gender PENINGKATAN KUALITAS SDM YANG BERDAYA SAING DAN BERINOVASI	-		1.400.000.000,00	PUSKESMAS MONTERADO
2.	**1.02.02**	**PROGRAM PEMENUHAN UPAYA KESEHATAN PERORANGAN DAN UPAYA KESEHATAN MASYARAKAT**	**-**	**-**			**-**	**1.106.338.500,00**						**-**	**1.238.725.000,00**	
	1.02.02.2.02	Penyediaan Layanan Kesehatan untuk UKM dan UKP Rujukan Tingkat Daerah Kabupaten/Kota	-	-			-	1.098.913.500,00			-	Meningkatkan Kualitas SDM, Kualitas Kehidupan Masyarakat, dan Kesetaraan Gender PENINGKATAN KUALITAS SDM YANG BERDAYA SAING DAN BERINOVASI	-	-	1.230.300.000,00	PUSKESMAS MONTERADO
	1.02.02.2.02.0001	Pengelolaan Pelayanan Kesehatan Ibu Hamil														

NO	KODE	URUSAN / BIDANG URUSAN / PROGRAM / KEGIATAN / SUB KEGIATAN	INDIKATOR PROGRAM / KEGIATAN / SUB KEGIATAN	TARGET AKHIR PERIODE RENSTRA OPD	REALISASI CAPAIAN RENJA OPD TAHUN 2024	PRAKIRAAN CAPAIAN TARGET RENJA OPD TAHUN 2025	CAPAIAN KINERJA DAN KERANGKA PENDANAAN						KELOMPOK SASARAN	PRAKIRAAN MAJU RENCANA TAHUN 2027		PERANGKAT DAERAH PENANGGUNG JAWAB
							TARGET 2026	PAGU INDIKATIF (Rp)	LOKASI	SUMBER DANA	PRIORITAS			TARGET	PAGU INDIKATIF (Rp)	
											NASIONAL	DAERAH				
1	2	3	4	5	6	7	8	9	10	11	12	13	14	15	16	17
			Jumlah Ibu Hamil yang Mendapatkan Pelayanan Kesehatan Sesuai Standar				690 Orang	132.000.000,00	Kab. Bengkayang, Monterado, Semua Kel/Desa Kab. Bengkayang, Monterado, Semua Kel/Desa	DAK NON FISIK-DANA BOK-BOK PUSKESMAS	-	Meningkatkan Kualitas SDM, Kualitas Kehidupan Masyarakat, dan Kesetaraan Gender PENINGKATAN KUALITAS SDM YANG BERDAYA SAING DAN BERINOVASI	-		138.500.000,00	PUSKESMAS MONTERADO
	1.02.02.2.02.0002	Pengelolaan Pelayanan Kesehatan Ibu Bersalin														
			Jumlah Ibu Bersalin yang Mendapatkan Pelayanan Kesehatan Sesuai Standar				706 Orang	1.800.000,00	Kab. Bengkayang, Monterado, Semua Kel/Desa Kab. Bengkayang, Monterado, Semua Kel/Desa	DAU YANG DITENTUKAN PENGGUNAANNYA BIDANG KESEHATAN	-	Meningkatkan Kualitas SDM, Kualitas Kehidupan Masyarakat, dan Kesetaraan Gender PENINGKATAN KUALITAS SDM YANG BERDAYA SAING DAN BERINOVASI	-		2.800.000,00	PUSKESMAS MONTERADO
	1.02.02.2.02.0003	Pengelolaan Pelayanan Kesehatan Bayi Baru Lahir														
			Jumlah Bayi Baru Lahir yang Mendapatkan Pelayanan Kesehatan Sesuai Standar				678 Orang	1.800.000,00	Kab. Bengkayang, Monterado, Semua Kel/Desa Kab. Bengkayang, Monterado, Semua Kel/Desa	DAU YANG DITENTUKAN PENGGUNAANNYA BIDANG KESEHATAN	-	Meningkatkan Kualitas SDM, Kualitas Kehidupan Masyarakat, dan Kesetaraan Gender PENINGKATAN KUALITAS SDM YANG BERDAYA SAING DAN BERINOVASI	-		2.500.000,00	PUSKESMAS MONTERADO
	1.02.02.2.02.0004	Pengelolaan Pelayanan Kesehatan Balita														

NO	KODE	URUSAN / BIDANG URUSAN / PROGRAM / KEGIATAN / SUB KEGIATAN	INDIKATOR PROGRAM / KEGIATAN / SUB KEGIATAN	TARGET AKHIR PERIODE RENSTRA OPD	REALISASI CAPAIAN RENJA OPD TAHUN 2024	PRAKIRAAN CAPAIAN TARGET RENJA OPD TAHUN 2025	CAPAIAN KINERJA DAN KERANGKA PENDANAAN						KELOMPOK SASARAN	PRAKIRAAN MAJU RENCANA TAHUN 2027		PERANGKAT DAERAH PENANGGUNG JAWAB
							TARGET 2026	PAGU INDIKATIF (Rp)	LOKASI	SUMBER DANA	PRIORITAS			TARGET	PAGU INDIKATIF (Rp)	
											NASIONAL	DAERAH				
1	2	3	4	5	6	7	8	9	10	11	12	13	14	15	16	17
			Jumlah Balita yang Mendapatkan Pelayanan Kesehatan Sesuai Standar				2290 Orang	2.850.000,00	Kab. Bengkayang, Monterado, Semua Kel/Desa Kab. Bengkayang, Monterado, Semua Kel/Desa	DAU YANG DITENTUKAN PENGGUNAANNYA BIDANG KESEHATAN	-	Meningkatkan Kualitas SDM, Kualitas Kehidupan Masyarakat, dan Kesetaraan Gender PENINGKATAN KUALITAS SDM YANG BERDAYASAING DAN BERINOVASI	-		4.850.000,00	PUSKESMAS MONTERADO
	1.02.02.2.02.0005	Pengelolaan Pelayanan Kesehatan pada Usia Pendidikan Dasar														
			Jumlah Anak Usia Pendidikan Dasar yang Mendapatkan Pelayanan Kesehatan Sesuai Standar				6903 Orang	24.000.000,00	Kab. Bengkayang, Monterado, Semua Kel/Desa Kab. Bengkayang, Monterado, Semua Kel/Desa	DAK NON FISIK-DANA BOK-BOK PUSKESMAS	-	Meningkatkan Kualitas SDM, Kualitas Kehidupan Masyarakat, dan Kesetaraan Gender PENINGKATAN KUALITAS SDM YANG BERDAYASAING DAN BERINOVASI	-		27.000.000,00	PUSKESMAS MONTERADO
	1.02.02.2.02.0006	Pengelolaan Pelayanan Kesehatan pada Usia Produktif														
			Jumlah Penduduk Usia Produktif yang Mendapatkan Pelayanan Kesehatan Sesuai Standar				25410 Orang	3.300.000,00	Kab. Bengkayang, Monterado, Semua Kel/Desa Kab. Bengkayang, Monterado, Semua Kel/Desa	DAU YANG DITENTUKAN PENGGUNAANNYA BIDANG KESEHATAN	-	Meningkatkan Kualitas SDM, Kualitas Kehidupan Masyarakat, dan Kesetaraan Gender PENINGKATAN KUALITAS SDM YANG BERDAYASAING DAN BERINOVASI	-		4.500.000,00	PUSKESMAS MONTERADO
	1.02.02.2.02.0007	Pengelolaan Pelayanan Kesehatan pada Usia Lanjut														

NO	KODE	URUSAN / BIDANG URUSAN / PROGRAM / KEGIATAN / SUB KEGIATAN	INDIKATOR PROGRAM / KEGIATAN / SUB KEGIATAN	TARGET AKHIR PERIODE RENSTRA OPD	REALISASI CAPAIAN RENJA OPD TAHUN 2024	PRAKIRAAN CAPAIAN TARGET RENJA OPD TAHUN 2025	CAPAIAN KINERJA DAN KERANGKA PENDANAAN						KELOMPOK SASARAN	PRAKIRAAN MAJU RENCANA TAHUN 2027		PERANGKAT DAERAH PENANGGUNG JAWAB
							TARGET 2026	PAGU INDIKATIF (Rp)	LOKASI	SUMBER DANA	PRIORITAS			TARGET	PAGU INDIKATIF (Rp)	
											NASIONAL	DAERAH				
1	2	3	4	5	6	7	8	9	10	11	12	13	14	15	16	17
			Jumlah Penduduk Usia Lanjut yang Mendapatkan Pelayanan Kesehatan Sesuai Standar				3458 Orang	750.000,00	Kab. Bengkayang, Monterado, Semua Kel/Desa Kab. Bengkayang, Monterado, Semua Kel/Desa	DAU YANG DITENTUKAN PENGGUNAANNYA BIDANG KESEHATAN	-	Meningkatkan Kualitas SDM, Kualitas Kehidupan Masyarakat, dan Kesetaraan Gender PENINGKATAN KUALITAS SDM YANG BERDAYASAING DAN BERINOVASI	-		1.200.000,00	PUSKESMAS MONTERADO
	1.02.02.2.02.0008	Pengelolaan Pelayanan Kesehatan Penderita Hipertensi														
			Jumlah Penderita Hipertensi yang Mendapatkan Pelayanan Kesehatan Sesuai Standar				9978 Orang	1.650.000,00	Kab. Bengkayang, Monterado, Semua Kel/Desa Kab. Bengkayang, Monterado, Semua Kel/Desa	DAU YANG DITENTUKAN PENGGUNAANNYA BIDANG KESEHATAN	-	Meningkatkan Kualitas SDM, Kualitas Kehidupan Masyarakat, dan Kesetaraan Gender PENINGKATAN KUALITAS SDM YANG BERDAYASAING DAN BERINOVASI	-		3.300.000,00	PUSKESMAS MONTERADO
	1.02.02.2.02.0009	Pengelolaan Pelayanan Kesehatan Penderita Diabetes Melitus														
			Jumlah Penderita Diabetes Melitus yang Mendapatkan Pelayanan Kesehatan Sesuai Standar				362 Orang	1.650.000,00	Kab. Bengkayang, Monterado, Semua Kel/Desa Kab. Bengkayang, Monterado, Semua Kel/Desa	DAU YANG DITENTUKAN PENGGUNAANNYA BIDANG KESEHATAN	-	Meningkatkan Kualitas SDM, Kualitas Kehidupan Masyarakat, dan Kesetaraan Gender PENINGKATAN KUALITAS SDM YANG BERDAYASAING DAN BERINOVASI	-		3.300.000,00	PUSKESMAS MONTERADO
	1.02.02.2.02.0010	Pengelolaan Pelayanan Kesehatan Orang dengan Gangguan Jiwa Berat														

NO	KODE	URUSAN / BIDANG URUSAN / PROGRAM / KEGIATAN / SUB KEGIATAN	INDIKATOR PROGRAM / KEGIATAN / SUB KEGIATAN	TARGET AKHIR PERIODE RENSTRA OPD	REALISASI CAPAIAN RENJA OPD TAHUN 2024	PRAKIRAAN CAPAIAN TARGET RENJA OPD TAHUN 2025	CAPAIAN KINERJA DAN KERANGKA PENDANAAN						KELOMPOK SASARAN	PRAKIRAAN MAJU RENCANA TAHUN 2027		PERANGKAT DAERAH PENANGGUNG JAWAB
							TARGET 2026	PAGU INDIKATIF (Rp)	LOKASI	SUMBER DANA	PRIORITAS			TARGET	PAGU INDIKATIF (Rp)	
											NASIONAL	DAERAH				
1	2	3	4	5	6	7	8	9	10	11	12	13	14	15	16	17
			Jumlah Orang yang Mendapatkan Pelayanan Kesehatan Orang dengan Gangguan Jiwa Berat Sesuai Standar				80 Orang	22.350.000,00	Kab. Bengkayang, Monterado, Semua Kel/Desa Kab. Bengkayang, Monterado, Semua Kel/Desa	DAU YANG DITENTUKAN PENGGUNAANNYA BIDANG KESEHATAN	-	Meningkatkan Kualitas SDM, Kualitas Kehidupan Masyarakat, dan Kesetaraan Gender PENINGKATAN KUALITAS SDM YANG BERDAYASAING DAN BERINOVASI	-		3.500.000,00	PUSKESMAS MONTERADO
	1.02.02.2.02.0011	Pengelolaan Pelayanan Kesehatan Orang Terduga Tuberkulosis														
			Jumlah Orang Terduga Menderita Tuberkulosis yang Mendapatkan Pelayanan Sesuai Standar				298 Orang	14.400.000,00	Kab. Bengkayang, Monterado, Semua Kel/Desa Kab. Bengkayang, Monterado, Semua Kel/Desa	DAK NON FISIK-DANA BOK-BOK PUSKESMAS	-	Meningkatkan Kualitas SDM, Kualitas Kehidupan Masyarakat, dan Kesetaraan Gender PENINGKATAN KUALITAS SDM YANG BERDAYASAING DAN BERINOVASI	-		16.000.000,00	PUSKESMAS MONTERADO
	1.02.02.2.02.0012	Pengelolaan Pelayanan Kesehatan Orang dengan Risiko Terinfeksi HIV														
			Jumlah Orang Terduga Menderita HIV yang Mendapatkan Pelayanan Sesuai Standar				678 Orang	1.500.000,00	Kab. Bengkayang, Monterado, Semua Kel/Desa Kab. Bengkayang, Monterado, Semua Kel/Desa	DAU YANG DITENTUKAN PENGGUNAANNYA BIDANG KESEHATAN	-	Meningkatkan Kualitas SDM, Kualitas Kehidupan Masyarakat, dan Kesetaraan Gender PENINGKATAN KUALITAS SDM YANG BERDAYASAING DAN BERINOVASI	-		3.500.000,00	PUSKESMAS MONTERADO
	1.02.02.2.02.0015	Pengelolaan Pelayanan Kesehatan Gizi Masyarakat														

NO	KODE	URUSAN / BIDANG URUSAN / PROGRAM / KEGIATAN / SUB KEGIATAN	INDIKATOR PROGRAM / KEGIATAN / SUB KEGIATAN	TARGET AKHIR PERIODE RENSTRA OPD	REALISASI CAPAIAN RENJA OPD TAHUN 2024	PRAKIRAAN CAPAIAN TARGET RENJA OPD TAHUN 2025	CAPAIAN KINERJA DAN KERANGKA PENDANAAN						KELOMPOK SASARAN	PRAKIRAAN MAJU RENCANA TAHUN 2027		PERANGKAT DAERAH PENANGGUNG JAWAB
							TARGET 2026	PAGU INDIKATIF (Rp)	LOKASI	SUMBER DANA	PRIORITAS			TARGET	PAGU INDIKATIF (Rp)	
											NASIONAL	DAERAH				
1	2	3	4	5	6	7	8	9	10	11	12	13	14	15	16	17
			Jumlah Dokumen Hasil Pengelolaan Pelayanan Kesehatan Gizi Masyarakat				1 Dokumen	300.681.000,00	Kab. Bengkayang, Monterado, Semua Kel/Desa Kab. Bengkayang, Monterado, Semua Kel/Desa	DAK NON FISIK-DANA BOK-BOK PUSKESMAS	-	Meningkatkan Kualitas SDM, Kualitas Kehidupan Masyarakat, dan Kesetaraan Gender PENINGKATAN KUALITAS SDM YANG BERDAYA SAING DAN BERINOVASI	-		380.000.000,00	PUSKESMAS MONTERADO
	1.02.02.2.02.0016	Pengelolaan Pelayanan Kesehatan Kerja dan Olahraga														
			Jumlah Dokumen Hasil Pengelolaan Pelayanan Kesehatan Kerja dan Olahraga				1 Dokumen	9.450.000,00	Kab. Bengkayang, Monterado, Semua Kel/Desa Kab. Bengkayang, Monterado, Semua Kel/Desa	DAK NON FISIK-DANA BOK-BOK PUSKESMAS	-	Meningkatkan Kualitas SDM, Kualitas Kehidupan Masyarakat, dan Kesetaraan Gender PENINGKATAN KUALITAS SDM YANG BERDAYA SAING DAN BERINOVASI	-		10.450.000,00	PUSKESMAS MONTERADO
	1.02.02.2.02.0017	Pengelolaan Pelayanan Kesehatan Lingkungan														
			Jumlah Dokumen Hasil Pengelolaan Pelayanan Kesehatan Lingkungan				1 Dokumen	5.850.000,00	Kab. Bengkayang, Monterado, Semua Kel/Desa Kab. Bengkayang, Monterado, Semua Kel/Desa	DAK NON FISIK-DANA BOK-BOK PUSKESMAS	-	Meningkatkan Kualitas SDM, Kualitas Kehidupan Masyarakat, dan Kesetaraan Gender PENINGKATAN KUALITAS SDM YANG BERDAYA SAING DAN BERINOVASI	-		6.400.000,00	PUSKESMAS MONTERADO
	1.02.02.2.02.0018	Pengelolaan Pelayanan Promosi Kesehatan														

NO	KODE	URUSAN / BIDANG URUSAN / PROGRAM / KEGIATAN / SUB KEGIATAN	INDIKATOR PROGRAM / KEGIATAN / SUB KEGIATAN	TARGET AKHIR PERIODE RENSTRA OPD	REALISASI CAPAIAN RENJA OPD TAHUN 2024	PRAKIRAAN CAPAIAN TARGET RENJA OPD TAHUN 2025	CAPAIAN KINERJA DAN KERANGKA PENDANAAN						KELOMPOK SASARAN	PRAKIRAAN MAJU RENCANA TAHUN 2027		PERANGKAT DAERAH PENANGGUNG JAWAB
							TARGET 2026	PAGU INDIKATIF (Rp)	LOKASI	SUMBER DANA	PRIORITAS			TARGET	PAGU INDIKATIF (Rp)	
											NASIONAL	DAERAH				
1	2	3	4	5	6	7	8	9	10	11	12	13	14	15	16	17
			Jumlah Dokumen Hasil Pengelolaan Pelayanan Promosi Kesehatan				1 Dokumen	12.000.000,00	Kab. Bengkayang, Monterado, Semua Kel/Desa Kab. Bengkayang, Monterado, Semua Kel/Desa	DAK NON FISIK-DANA BOK-BOK PUSKESMAS	-	Meningkatkan Kualitas SDM, Kualitas Kehidupan Masyarakat, dan Kesetaraan Gender PENINGKATAN KUALITAS SDM YANG BERDAYA SAING DAN BERINOVASI	-		13.500.000,00	PUSKESMAS MONTERADO
	1.02.02.2.02.0020	Pengelolaan Surveilans Kesehatan														
			Jumlah Dokumen Hasil Pengelolaan Surveilans Kesehatan				1 Dokumen	26.250.100,00	Kab. Bengkayang, Monterado, Semua Kel/Desa Kab. Bengkayang, Monterado, Semua Kel/Desa	DAK NON FISIK-DANA BOK-BOK PUSKESMAS	-	Meningkatkan Kualitas SDM, Kualitas Kehidupan Masyarakat, dan Kesetaraan Gender PENINGKATAN KUALITAS SDM YANG BERDAYA SAING DAN BERINOVASI	-		29.300.000,00	PUSKESMAS MONTERADO
	1.02.02.2.02.0025	Pelayanan Kesehatan Penyakit Menular dan Tidak Menular														
			Jumlah Dokumen Hasil Pelayanan Kesehatan Penyakit Menular dan Tidak Menular				1 Dokumen	177.962.900,00	Kab. Bengkayang, Monterado, Semua Kel/Desa Kab. Bengkayang, Monterado, Semua Kel/Desa	DAK NON FISIK-DANA BOK-BOK PUSKESMAS	-	Meningkatkan Kualitas SDM, Kualitas Kehidupan Masyarakat, dan Kesetaraan Gender PENINGKATAN KUALITAS SDM YANG BERDAYA SAING DAN BERINOVASI	-		183.000.000,00	PUSKESMAS MONTERADO
	1.02.02.2.02.0033	Operasional Pelayanan Puskesmas														

NO	KODE	URUSAN / BIDANG URUSAN / PROGRAM / KEGIATAN / SUB KEGIATAN	INDIKATOR PROGRAM / KEGIATAN / SUB KEGIATAN	TARGET AKHIR PERIODE RENSTRA OPD	REALISASI CAPAIAN RENJA OPD TAHUN 2024	PRAKIRAAN CAPAIAN TARGET RENJA OPD TAHUN 2025	CAPAIAN KINERJA DAN KERANGKA PENDANAAN						KELOMPOK SASARAN	PRAKIRAAN MAJU RENCANA TAHUN 2027		PERANGKAT DAERAH PENANGGUNG JAWAB
							TARGET 2026	PAGU INDIKATIF (Rp)	LOKASI	SUMBER DANA	PRIORITAS			TARGET	PAGU INDIKATIF (Rp)	
											NASIONAL	DAERAH				
1	2	3	4	5	6	7	8	9	10	11	12	13	14	15	16	17
			Jumlah Dokumen Operasional Pelayanan Puskesmas				1 Dokumen	253.363.500,00	Kab. Bengkayang, Monterado, Semua Kel/Desa Kab. Bengkayang, Monterado, Semua Kel/Desa	DAK NON FISIK-DANA BOK-BOK PUSKESMAS	-	Meningkatkan Kualitas SDM, Kualitas Kehidupan Masyarakat, dan Kesetaraan Gender PENINGKATAN KUALITAS SDM YANG BERDAYA SAING DAN BERI NOVASI	-		279.400.000,00	PUSKESMAS MONTERADO
	1.02.02.2.02.0036	Investigasi Awal Kejadian Tidak Diharapkan (Kejadian Ikutan Pasca Imunisasi dan Pemberian Obat Massal)														
			Jumlah Laporan Hasil Investigasi Awal Kejadian Tidak Diharapkan (Kejadian Ikutan Pasca Imunisasi dan Pemberian Obat Massal)				1 Laporan	5.700.000,00	Kab. Bengkayang, Monterado, Gerantung Kab. Bengkayang, Monterado, Gerantung	DAU YANG DITENTUKAN PENGGUNAANNYA BIDANG KESEHATAN	-	Meningkatkan Kualitas SDM, Kualitas Kehidupan Masyarakat, dan Kesetaraan Gender PENINGKATAN KUALITAS SDM YANG BERDAYA SAING DAN BERI NOVASI	-		6.200.000,00	PUSKESMAS MONTERADO
	1.02.02.2.02.0040	Pengelolaan pelayanan kesehatan orang dengan Tuberkulosis														
			Jumlah orang dengan Tuberkulosis yang mendapatkan pelayanan kesehatan sesuai standar				45 Orang	7.200.000,00	Kab. Bengkayang, Monterado, Semua Kel/Desa Kab. Bengkayang, Monterado, Semua Kel/Desa	DAU YANG DITENTUKAN PENGGUNAANNYA BIDANG KESEHATAN	-	Meningkatkan Kualitas SDM, Kualitas Kehidupan Masyarakat, dan Kesetaraan Gender PENINGKATAN KUALITAS SDM YANG BERDAYA SAING DAN BERI NOVASI	-		8.700.000,00	PUSKESMAS MONTERADO
	1.02.02.2.02.0041	Pengelolaan pelayanan kesehatan orang dengan HIV (ODHIV)														

NO	KODE	URUSAN / BIDANG URUSAN / PROGRAM / KEGIATAN / SUB KEGIATAN	INDIKATOR PROGRAM / KEGIATAN / SUB KEGIATAN	TARGET AKHIR PERIODE RENSTRA OPD	REALISASI CAPAIAN RENJA OPD TAHUN 2024	PRAKIRAAN CAPAIAN TARGET RENJA OPD TAHUN 2025	CAPAIAN KINERJA DAN KERANGKA PENDANAAN						KELOMPOK SASARAN	PRAKIRAAN MAJU RENCANA TAHUN 2027		PERANGKAT DAERAH PENANGGUNG JAWAB
							TARGET 2026	PAGU INDIKATIF (Rp)	LOKASI	SUMBER DANA	PRIORITAS			TARGET	PAGU INDIKATIF (Rp)	
											NASIONAL	DAERAH				
1	2	3	4	5	6	7	8	9	10	11	12	13	14	15	16	17
			Jumlah orang dengan HIV (ODHIV) yang mendapatkan pelayanan kesehatan sesuai standar				2 Orang	300.000,00	Kab. Bengkayang, Monterado, Semua Kel/Desa Kab. Bengkayang, Monterado, Semua Kel/Desa	DAU YANG DITENTUKAN PENGGUNAANNYA BIDANG KESEHATAN	-	Meningkatkan Kualitas SDM, Kualitas Kehidupan Masyarakat, dan Kesetaraan Gender PENINGKATAN KUALITAS SDM YANG BERDAYASAING DAN BERINOVASI	-		600.000,00	PUSKESMAS MONTERADO
	1.02.02.2.02.0044	Pengelolaan Pelayanan Kesehatan Reproduksi														
			Jumlah dokumen hasil pengelolaan pelayanan kesehatan reproduksi				1 Dokumen	25.812.500,00	Kab. Bengkayang, Monterado, Semua Kel/Desa Kab. Bengkayang, Monterado, Semua Kel/Desa	DAK NON FISIK-DANA BOK-BOK PUSKESMAS	-	Meningkatkan Kualitas SDM, Kualitas Kehidupan Masyarakat, dan Kesetaraan Gender PENINGKATAN KUALITAS SDM YANG BERDAYASAING DAN BERINOVASI	-		28.600.000,00	PUSKESMAS MONTERADO
	1.02.02.2.02.0046	Pengelolaan upaya kesehatan Ibu dan Anak														
			Jumlah dokumen hasil pengelolaan upaya kesehatan ibu dan anak				1 Dokumen	6.293.500,00	Kab. Bengkayang, Monterado, Semua Kel/Desa Kab. Bengkayang, Monterado, Semua Kel/Desa	DAK NON FISIK-DANA BOK-BOK PUSKESMAS	-	Meningkatkan Kualitas SDM, Kualitas Kehidupan Masyarakat, dan Kesetaraan Gender PENINGKATAN KUALITAS SDM YANG BERDAYASAING DAN BERINOVASI	-		7.200.000,00	PUSKESMAS MONTERADO
	1.02.02.2.02.0048	Pengelolaan Layanan Imunisasi														

NO	KODE	URUSAN / BIDANG URUSAN / PROGRAM / KEGIATAN / SUB KEGIATAN	INDIKATOR PROGRAM / KEGIATAN / SUB KEGIATAN	TARGET AKHIR PERIODE RENSTRA OPD	REALISASI CAPAIAN RENJA OPD TAHUN 2024	PRAKIRAAN CAPAIAN TARGET RENJA OPD TAHUN 2025	CAPAIAN KINERJA DAN KERANGKA PENDANAAN						KELOMPOK SASARAN	PRAKIRAAN MAJU RENCANA TAHUN 2027		PERANGKAT DAERAH PENANGGUNG JAWAB
							TARGET 2026	PAGU INDIKATIF (Rp)	LOKASI	SUMBER DANA	PRIORITAS			TARGET	PAGU INDIKATIF (Rp)	
											NASIONAL	DAERAH				
1	2	3	4	5	6	7	8	9	10	11	12	13	14	15	16	17
			Jumlah Dokumen Hasil Pengelolaan Layanan Imunisasi				1 Dokumen	60.000.000,00	Kab. Bengkayang, Monterado, Semua Kel/Desa Kab. Bengkayang, Monterado, Semua Kel/Desa	DAK NON FISIK-DANA BOK-BOK PUSKESMAS	-	Meningkatkan Kualitas SDM, Kualitas Kehidupan Masyarakat, dan Kesetaraan Gender PENINGKATAN KUALITAS SDM YANG BERDAYA SAING DAN BERI NOVASI	-		66.000.000,00	PUSKESMAS MONTERADO
	1.02.02.2.03	Penyelenggaraan Sistem Informasi Kesehatan Secara Terintegrasi	-	-			-	7.425.000,00			-	Meningkatkan Kualitas SDM, Kualitas Kehidupan Masyarakat, dan Kesetaraan Gender PENINGKATAN KUALITAS SDM YANG BERDAYA SAING DAN BERI NOVASI	-	-	8.425.000,00	PUSKESMAS MONTERADO
	1.02.02.2.03.0002	Pengelolaan Sistem Informasi Kesehatan														
			Jumlah Dokumen Hasil Pengelolaan Sistem Informasi Kesehatan				1 Dokumen	7.425.000,00	Kab. Bengkayang, Monterado, Semua Kel/Desa Kab. Bengkayang, Monterado, Semua Kel/Desa	DAK NON FISIK-DANA BOK-BOK PUSKESMAS	-	Meningkatkan Kualitas SDM, Kualitas Kehidupan Masyarakat, dan Kesetaraan Gender PENINGKATAN KUALITAS SDM YANG BERDAYA SAING DAN BERI NOVASI	-		8.425.000,00	PUSKESMAS MONTERADO
3.	**1.02.05**	**PROGRAM PEMBERDAYAAN MASYARAKAT BIDANG KESEHATAN**	**-**	**-**			**-**	**17.158.500,00**						**-**	**18.500.000,00**	

NO	KODE	URUSAN / BIDANG URUSAN / PROGRAM / KEGIATAN / SUB KEGIATAN	INDIKATOR PROGRAM / KEGIATAN / SUB KEGIATAN	TARGET AKHIR PERIODE RENSTRA OPD	REALISASI CAPAIAN RENJA OPD TAHUN 2024	PRAKIRAAN CAPAIAN TARGET RENJA OPD TAHUN 2025	CAPAIAN KINERJA DAN KERANGKA PENDANAAN						KELOMPOK SASARAN	PRAKIRAAN MAJU RENCANA TAHUN 2027		PERANGKAT DAERAH PENANGGUNG JAWAB
							TARGET 2026	PAGU INDIKATIF (Rp)	LOKASI	SUMBER DANA	PRIORITAS			TARGET	PAGU INDIKATIF (Rp)	
											NASIONAL	DAERAH				
1	2	3	4	5	6	7	8	9	10	11	12	13	14	15	16	17
	1.02.05.2.01	Advokasi, Pemberdayaan, Kemitraan, Peningkatan Peran serta Masyarakat dan Lintas Sektor Tingkat Daerah Kabupaten/Kota	-	-			-	9.240.000,00			-	Meningkatkan Kualitas SDM, Kualitas Kehidupan Masyarakat, dan Kesetaraan Gender PENINGKATAN KUALITAS SDM YANG BERDAYA SAING DAN BERINOVASI	-	-	10.500.000,00	PUSKESMAS MONTERADO
	1.02.05.2.01.0001	Peningkatan Upaya Promosi Kesehatan, Advokasi, Kemitraan dan Pemberdayaan Masyarakat														
			Jumlah Dokumen Promosi Kesehatan, Advokasi, Kemitraan dan Pemberdayaan Masyarakat				1 Dokumen	9.240.000,00	Kab. Bengkayang, Monterado, Semua Kel/Desa Kab. Bengkayang, Monterado, Semua Kel/Desa	DAK NON FISIK-DANA BOK-BOK PUSKESMAS	-	Meningkatkan Kualitas SDM, Kualitas Kehidupan Masyarakat, dan Kesetaraan Gender PENINGKATAN KUALITAS SDM YANG BERDAYA SAING DAN BERINOVASI	-		10.500.000,00	PUSKESMAS MONTERADO
	1.02.05.2.03	Pengembangan dan Pelaksanaan Upaya Kesehatan Bersumber Daya Masyarakat (UKBM) Tingkat Daerah Kabupaten/Kota	-	-			-	7.918.500,00			-	Meningkatkan Kualitas SDM, Kualitas Kehidupan Masyarakat, dan Kesetaraan Gender PENINGKATAN KUALITAS SDM YANG BERDAYA SAING DAN BERINOVASI	-	-	8.000.000,00	PUSKESMAS MONTERADO
	1.02.05.2.03.0001	Bimbingan Teknis dan Supervisi Pengembangan dan Pelaksanaan Upaya Kesehatan Bersumber Daya Masyarakat (UKBM)														

NO	KODE	URUSAN / BIDANG URUSAN / PROGRAM / KEGIATAN / SUB KEGIATAN	INDIKATOR PROGRAM / KEGIATAN / SUB KEGIATAN	TARGET AKHIR PERIODE RENSTRA OPD	REALISASI CAPAIAN RENJA OPD TAHUN 2024	PRAKIRAAN CAPAIAN TARGET RENJA OPD TAHUN 2025	CAPAIAN KINERJA DAN KERANGKA PENDANAAN						KELOMPOK SASARAN	PRAKIRAAN MAJU RENCANA TAHUN 2027		PERANGKAT DAERAH PENANGGUNG JAWAB
							TARGET 2026	PAGU INDIKATIF (Rp)	LOKASI	SUMBER DANA	PRIORITAS			TARGET	PAGU INDIKATIF (Rp)	
											NASIONAL	DAERAH				
1	2	3	4	5	6	7	8	9	10	11	12	13	14	15	16	17
			Jumlah Dokumen Hasil Bimbingan Teknis dan Supervisi Upaya Kesehatan Bersumber Daya Masyarakat (UKBM)				1 Dokumen	7.918.500,00	Kab. Bengkayang, Monterado, Semua Kel/Desa Kab. Bengkayang, Monterado, Semua Kel/Desa	DAK NON FISIK-DANA BOK-BOK PUSKESMAS	-	Meningkatkan Kualitas SDM, Kualitas Kehidupan Masyarakat, dan Kesetaraan Gender PENINGKATAN KUALITAS SDM YANG BERDAYA SAING DAN BERINOVASI	-		8.000.000,00	PUSKESMAS MONTERADO
		PUSKESMAS LEMBAH BAWANG						**1.330.300.000,00**							**1.424.500.000,00**	
	1	**URUSAN PEMERINTAHAN WAJIB YANG BERKAITAN DENGAN PELAYANAN DASAR**						**1.330.300.000,00**							**1.424.500.000,00**	
	1.02	**URUSAN PEMERINTAHAN BIDANG KESEHATAN**						**1.330.300.000,00**							**1.424.500.000,00**	
1.	**1.02.01**	**PROGRAM PENUNJANG URUSAN PEMERINTAHAN DAERAH KABUPATEN/KOTA**	**-**	**-**			**-**	**450.000.000,00**						**-**	**500.000.000,00**	
	1.02.01.2.10	Peningkatan Pelayanan BLUD	-	-			-	450.000.000,00			-	Meningkatkan Kualitas SDM, Kualitas Kehidupan Masyarakat, dan Kesetaraan Gender PENINGKATAN KUALITAS SDM YANG BERDAYA SAING DAN BERINOVASI	-	-	500.000.000,00	PUSKESMAS LEMBAH BAWANG
	1.02.01.2.10.0001	Pelayanan dan Penunjang Pelayanan BLUD														

NO	KODE	URUSAN / BIDANG URUSAN / PROGRAM / KEGIATAN / SUB KEGIATAN	INDIKATOR PROGRAM / KEGIATAN / SUB KEGIATAN	TARGET AKHIR PERIODE RENSTRA OPD	REALISASI CAPAIAN RENJA OPD TAHUN 2024	PRAKIRAAN CAPAIAN TARGET RENJA OPD TAHUN 2025	CAPAIAN KINERJA DAN KERANGKA PENDANAAN						KELOMPOK SASARAN	PRAKIRAAN MAJU RENCANA TAHUN 2027		PERANGKAT DAERAH PENANGGUNG JAWAB
							TARGET 2026	PAGU INDIKATIF (Rp)	LOKASI	SUMBER DANA	PRIORITAS			TARGET	PAGU INDIKATIF (Rp)	
											NASIONAL	DAERAH				
1	2	3	4	5	6	7	8	9	10	11	12	13	14	15	16	17
			Jumlah BLUD yang Menyediakan Pelayanan dan Penunjang Pelayanan				1 Unit Kerja	450.000.000,00	Kab. Bengkayang, Lembah Bawang, Semua Kel/Desa Kab. Bengkayang, Lembah Bawang, Semua Kel/Desa	PENDAPATAN DARI BLUD	-	Meningkatkan Kualitas SDM, Kualitas Kehidupan Masyarakat, dan Kesetaraan Gender PENINGKATAN KUALITAS SDM YANG BERDAYA SAING DAN BERINOVASI	-		500.000.000,00	PUSKESMAS LEMBAH BAWANG
2.	**1.02.02**	**PROGRAM PEMENUHAN UPAYA KESEHATAN PERORANGAN DAN UPAYA KESEHATAN MASYARAKAT**	**-**	**-**			**-**	**858.700.000,00**						**-**	**894.500.000,00**	
	1.02.02.2.02	Penyediaan Layanan Kesehatan untuk UKM dan UKP Rujukan Tingkat Daerah Kabupaten/Kota	-	-			-	858.700.000,00			-	Meningkatkan Kualitas SDM, Kualitas Kehidupan Masyarakat, dan Kesetaraan Gender PENINGKATAN KUALITAS SDM YANG BERDAYA SAING DAN BERINOVASI	-	-	894.500.000,00	PUSKESMAS LEMBAH BAWANG
	1.02.02.2.02.0001	Pengelolaan Pelayanan Kesehatan Ibu Hamil														
			Jumlah Ibu Hamil yang Mendapatkan Pelayanan Kesehatan Sesuai Standar				115 Orang	10.800.000,00	Kab. Bengkayang, Lembah Bawang, Semua Kel/Desa Kab. Bengkayang, Lembah Bawang, Semua Kel/Desa	DAK NON FISIK-DANA BOK-BOK PUSKESMAS	-	Meningkatkan Kualitas SDM, Kualitas Kehidupan Masyarakat, dan Kesetaraan Gender PENINGKATAN KUALITAS SDM YANG BERDAYA SAING DAN BERINOVASI	-		11.000.000,00	PUSKESMAS LEMBAH BAWANG
	1.02.02.2.02.0002	Pengelolaan Pelayanan Kesehatan Ibu Bersalin														

NO	KODE	URUSAN / BIDANG URUSAN / PROGRAM / KEGIATAN / SUB KEGIATAN	INDIKATOR PROGRAM / KEGIATAN / SUB KEGIATAN	TARGET AKHIR PERIODE RENSTRA OPD	REALISASI CAPAIAN RENJA OPD TAHUN 2024	PRAKIRAAN CAPAIAN TARGET RENJA OPD TAHUN 2025	CAPAIAN KINERJA DAN KERANGKA PENDANAAN						KELOMPOK SASARAN	PRAKIRAAN MAJU RENCANA TAHUN 2027		PERANGKAT DAERAH PENANGGUNG JAWAB
							TARGET 2026	PAGU INDIKATIF (Rp)	LOKASI	SUMBER DANA	PRIORITAS			TARGET	PAGU INDIKATIF (Rp)	
											NASIONAL	DAERAH				
1	2	3	4	5	6	7	8	9	10	11	12	13	14	15	16	17
			Jumlah Ibu Bersalin yang Mendapatkan Pelayanan Kesehatan Sesuai Standar				124 Orang	2.400.000,00	Kab. Bengkayang, Lembah Bawang, Semua Kel/Desa Kab. Bengkayang, Lembah Bawang, Semua Kel/Desa	DAU YANG DITENTUKAN PENGGUNAANNYA BIDANG KESEHATAN	-	Meningkatkan Kualitas SDM, Kualitas Kehidupan Masyarakat, dan Kesetaraan Gender PENINGKATAN KUALITAS SDM YANG BERDAYASAING DAN BERINOVASI	-		3.000.000,00	PUSKESMAS LEMBAH BAWANG
	1.02.02.2.02.0003	Pengelolaan Pelayanan Kesehatan Bayi Baru Lahir														
			Jumlah Bayi Baru Lahir yang Mendapatkan Pelayanan Kesehatan Sesuai Standar				124 Orang	16.800.000,00	Kab. Bengkayang, Lembah Bawang, Semua Kel/Desa Kab. Bengkayang, Lembah Bawang, Semua Kel/Desa	DAU YANG DITENTUKAN PENGGUNAANNYA BIDANG KESEHATAN	-	Meningkatkan Kualitas SDM, Kualitas Kehidupan Masyarakat, dan Kesetaraan Gender PENINGKATAN KUALITAS SDM YANG BERDAYASAING DAN BERINOVASI	-		17.000.000,00	PUSKESMAS LEMBAH BAWANG
	1.02.02.2.02.0004	Pengelolaan Pelayanan Kesehatan Balita														
			Jumlah Balita yang Mendapatkan Pelayanan Kesehatan Sesuai Standar				366 Orang	8.400.000,00	Kab. Bengkayang, Lembah Bawang, Semua Kel/Desa Kab. Bengkayang, Lembah Bawang, Semua Kel/Desa	DAU YANG DITENTUKAN PENGGUNAANNYA BIDANG KESEHATAN	-	Meningkatkan Kualitas SDM, Kualitas Kehidupan Masyarakat, dan Kesetaraan Gender PENINGKATAN KUALITAS SDM YANG BERDAYASAING DAN BERINOVASI	-		9.000.000,00	PUSKESMAS LEMBAH BAWANG
	1.02.02.2.02.0005	Pengelolaan Pelayanan Kesehatan pada Usia Pendidikan Dasar														

NO	KODE	URUSAN / BIDANG URUSAN / PROGRAM / KEGIATAN / SUB KEGIATAN	INDIKATOR PROGRAM / KEGIATAN / SUB KEGIATAN	TARGET AKHIR PERIODE RENSTRA OPD	REALISASI CAPAIAN RENJA OPD TAHUN 2024	PRAKIRAAN CAPAIAN TARGET RENJA OPD TAHUN 2025	CAPAIAN KINERJA DAN KERANGKA PENDANAAN						KELOMPOK SASARAN	PRAKIRAAN MAJU RENCANA TAHUN 2027		PERANGKAT DAERAH PENANGGUNG JAWAB
							TARGET 2026	PAGU INDIKATIF (Rp)	LOKASI	SUMBER DANA	PRIORITAS			TARGET	PAGU INDIKATIF (Rp)	
											NASIONAL	DAERAH				
1	2	3	4	5	6	7	8	9	10	11	12	13	14	15	16	17
			Jumlah Anak Usia Pendidikan Dasar yang Mendapatkan Pelayanan Kesehatan Sesuai Standar				1043 Orang	43.200.000,00	Kab. Bengkayang, Lembah Bawang, Semua Kel/Desa Kab. Bengkayang, Lembah Bawang, Semua Kel/Desa	DAK NON FISIK-DANA BOK-BOK PUSKESMAS	-	Meningkatkan Kualitas SDM, Kualitas Kehidupan Masyarakat, dan Kesetaraan Gender PENINGKATAN KUALITAS SDM YANG BERDAYA SAING DAN BERINOVASI	-		44.000.000,00	PUSKESMAS LEMBAH BAWANG
	1.02.02.2.02.0006	Pengelolaan Pelayanan Kesehatan pada Usia Produktif														
			Jumlah Penduduk Usia Produktif yang Mendapatkan Pelayanan Kesehatan Sesuai Standar				4591 Orang	6.150.000,00	Kab. Bengkayang, Lembah Bawang, Semua Kel/Desa Kab. Bengkayang, Lembah Bawang, Semua Kel/Desa	DAU YANG DITENTUKAN PENGGUNAANNYA BIDANG KESEHATAN	-	Meningkatkan Kualitas SDM, Kualitas Kehidupan Masyarakat, dan Kesetaraan Gender PENINGKATAN KUALITAS SDM YANG BERDAYA SAING DAN BERINOVASI	-		6.500.000,00	PUSKESMAS LEMBAH BAWANG
	1.02.02.2.02.0007	Pengelolaan Pelayanan Kesehatan pada Usia Lanjut														
			Jumlah Penduduk Usia Lanjut yang Mendapatkan Pelayanan Kesehatan Sesuai Standar				628 Orang	50.400.000,00	Kab. Bengkayang, Lembah Bawang, Semua Kel/Desa Kab. Bengkayang, Lembah Bawang, Semua Kel/Desa	DAK NON FISIK-DANA BOK-BOK PUSKESMAS	-	Meningkatkan Kualitas SDM, Kualitas Kehidupan Masyarakat, dan Kesetaraan Gender PENINGKATAN KUALITAS SDM YANG BERDAYA SAING DAN BERINOVASI	-		55.000.000,00	PUSKESMAS LEMBAH BAWANG
	1.02.02.2.02.0008	Pengelolaan Pelayanan Kesehatan Penderita Hipertensi														

NO	KODE	URUSAN / BIDANG URUSAN / PROGRAM / KEGIATAN / SUB KEGIATAN	INDIKATOR PROGRAM / KEGIATAN / SUB KEGIATAN	TARGET AKHIR PERIODE RENSTRA OPD	REALISASI CAPAIAN RENJA OPD TAHUN 2024	PRAKIRAAN CAPAIAN TARGET RENJA OPD TAHUN 2025	CAPAIAN KINERJA DAN KERANGKA PENDANAAN						KELOMPOK SASARAN	PRAKIRAAN MAJU RENCANA TAHUN 2027		PERANGKAT DAERAH PENANGGUNG JAWAB
							TARGET 2026	PAGU INDIKATIF (Rp)	LOKASI	SUMBER DANA	PRIORITAS			TARGET	PAGU INDIKATIF (Rp)	
											NASIONAL	DAERAH				
1	2	3	4	5	6	7	8	9	10	11	12	13	14	15	16	17
			Jumlah Penderita Hipertensi yang Mendapatkan Pelayanan Kesehatan Sesuai Standar				1812 Orang	1.250.000,00	Kab. Bengkayang, Lembah Bawang, Semua Kel/Desa Kab. Bengkayang, Lembah Bawang, Semua Kel/Desa	DAU YANG DITENTUKAN PENGGUNAANNYA BIDANG KESEHATAN	-	Meningkatkan Kualitas SDM, Kualitas Kehidupan Masyarakat, dan Kesetaraan Gender PENINGKATAN KUALITAS SDM YANG BERDAYASAING DAN BERINOVASI	-		2.500.000,00	PUSKESMAS LEMBAH BAWANG
	1.02.02.2.02.0009	Pengelolaan Pelayanan Kesehatan Penderita Diabetes Melitus														
			Jumlah Penderita Diabetes Melitus yang Mendapatkan Pelayanan Kesehatan Sesuai Standar				64 Orang	1.611.000,00	Kab. Bengkayang, Lembah Bawang, Semua Kel/Desa Kab. Bengkayang, Lembah Bawang, Semua Kel/Desa	DAK NON FISIK-DANA BOK-BOK PUSKESMAS	-	Meningkatkan Kualitas SDM, Kualitas Kehidupan Masyarakat, dan Kesetaraan Gender PENINGKATAN KUALITAS SDM YANG BERDAYASAING DAN BERINOVASI	-		2.000.000,00	PUSKESMAS LEMBAH BAWANG
	1.02.02.2.02.0010	Pengelolaan Pelayanan Kesehatan Orang dengan Gangguan Jiwa Berat														
			Jumlah Orang yang Mendapatkan Pelayanan Kesehatan Orang dengan Gangguan Jiwa Berat Sesuai Standar				15 Orang	10.800.000,00	Kab. Bengkayang, Lembah Bawang, Semua Kel/Desa Kab. Bengkayang, Lembah Bawang, Semua Kel/Desa	DAK NON FISIK-DANA BOK-BOK PUSKESMAS	-	Meningkatkan Kualitas SDM, Kualitas Kehidupan Masyarakat, dan Kesetaraan Gender PENINGKATAN KUALITAS SDM YANG BERDAYASAING DAN BERINOVASI	-		11.000.000,00	PUSKESMAS LEMBAH BAWANG
	1.02.02.2.02.0011	Pengelolaan Pelayanan Kesehatan Orang Terduga Tuberkulosis														

NO	KODE	URUSAN / BIDANG URUSAN / PROGRAM / KEGIATAN / SUB KEGIATAN	INDIKATOR PROGRAM / KEGIATAN / SUB KEGIATAN	TARGET AKHIR PERIODE RENSTRA OPD	REALISASI CAPAIAN RENJA OPD TAHUN 2024	PRAKIRAAN CAPAIAN TARGET RENJA OPD TAHUN 2025	CAPAIAN KINERJA DAN KERANGKA PENDANAAN						KELOMPOK SASARAN	PRAKIRAAN MAJU RENCANA TAHUN 2027		PERANGKAT DAERAH PENANGGUNG JAWAB
							TARGET 2026	PAGU INDIKATIF (Rp)	LOKASI	SUMBER DANA	PRIORITAS			TARGET	PAGU INDIKATIF (Rp)	
											NASIONAL	DAERAH				
1	2	3	4	5	6	7	8	9	10	11	12	13	14	15	16	17
			Jumlah Orang Terduga Menderita Tuberkulosis yang Mendapatkan Pelayanan Sesuai Standar				86 Orang	6.975.000,00	Kab. Bengkayang, Lembah Bawang, Semua Kel/Desa Kab. Bengkayang, Lembah Bawang, Semua Kel/Desa	DAK NON FISIK-DANA BOK-BOK PUSKESMAS	-	Meningkatkan Kualitas SDM, Kualitas Kehidupan Masyarakat, dan Kesetaraan Gender PENINGKATAN KUALITAS SDM YANG BERDAYA SAING DAN BERINOVASI	-		7.500.000,00	PUSKESMAS LEMBAH BAWANG
	1.02.02.2.02.0012	Pengelolaan Pelayanan Kesehatan Orang dengan Risiko Terinfeksi HIV														
			Jumlah Orang Terduga Menderita HIV yang Mendapatkan Pelayanan Sesuai Standar				150 Orang	3.600.000,00	Kab. Bengkayang, Lembah Bawang, Semua Kel/Desa Kab. Bengkayang, Lembah Bawang, Semua Kel/Desa	DAK NON FISIK-DANA BOK-BOK PUSKESMAS	-	Meningkatkan Kualitas SDM, Kualitas Kehidupan Masyarakat, dan Kesetaraan Gender PENINGKATAN KUALITAS SDM YANG BERDAYA SAING DAN BERINOVASI	-		5.000.000,00	PUSKESMAS LEMBAH BAWANG
	1.02.02.2.02.0015	Pengelolaan Pelayanan Kesehatan Gizi Masyarakat														
			Jumlah Dokumen Hasil Pengelolaan Pelayanan Kesehatan Gizi Masyarakat				1 Dokumen	211.999.000,00	Kab. Bengkayang, Lembah Bawang, Semua Kel/Desa Kab. Bengkayang, Lembah Bawang, Semua Kel/Desa	DAK NON FISIK-DANA BOK-BOK PUSKESMAS	-	Meningkatkan Kualitas SDM, Kualitas Kehidupan Masyarakat, dan Kesetaraan Gender PENINGKATAN KUALITAS SDM YANG BERDAYA SAING DAN BERINOVASI	-		215.000.000,00	PUSKESMAS LEMBAH BAWANG
	1.02.02.2.02.0016	Pengelolaan Pelayanan Kesehatan Kerja dan Olahraga														

NO	KODE	URUSAN / BIDANG URUSAN / PROGRAM / KEGIATAN / SUB KEGIATAN	INDIKATOR PROGRAM / KEGIATAN / SUB KEGIATAN	TARGET AKHIR PERIODE RENSTRA OPD	REALISASI CAPAIAN RENJA OPD TAHUN 2024	PRAKIRAAN CAPAIAN TARGET RENJA OPD TAHUN 2025	CAPAIAN KINERJA DAN KERANGKA PENDANAAN						KELOMPOK SASARAN	PRAKIRAAN MAJU RENCANA TAHUN 2027		PERANGKAT DAERAH PENANGGUNG JAWAB
							TARGET 2026	PAGU INDIKATIF (Rp)	LOKASI	SUMBER DANA	PRIORITAS			TARGET	PAGU INDIKATIF (Rp)	
											NASIONAL	DAERAH				
1	2	3	4	5	6	7	8	9	10	11	12	13	14	15	16	17
			Jumlah Dokumen Hasil Pengelolaan Pelayanan Kesehatan Kerja dan Olahraga				1 Dokumen	9.600.000,00	Kab. Bengkayang, Lembah Bawang, Semua Kel/Desa Kab. Bengkayang, Lembah Bawang, Semua Kel/Desa	DAK NON FISIK-DANA BOK-BOK PUSKESMAS	-	Meningkatkan Kualitas SDM, Kualitas Kehidupan Masyarakat, dan Kesetaraan Gender PENINGKATAN KUALITAS SDM YANG BERDAYA SAING DAN BERINOVASI	-		10.000.000,00	PUSKESMAS LEMBAH BAWANG
	1.02.02.2.02.0017	Pengelolaan Pelayanan Kesehatan Lingkungan														
			Jumlah Dokumen Hasil Pengelolaan Pelayanan Kesehatan Lingkungan				1 Dokumen	8.700.000,00	Kab. Bengkayang, Lembah Bawang, Semua Kel/Desa Kab. Bengkayang, Lembah Bawang, Semua Kel/Desa	DAK NON FISIK-DANA BOK-BOK PUSKESMAS	-	Meningkatkan Kualitas SDM, Kualitas Kehidupan Masyarakat, dan Kesetaraan Gender PENINGKATAN KUALITAS SDM YANG BERDAYA SAING DAN BERINOVASI	-		9.000.000,00	PUSKESMAS LEMBAH BAWANG
	1.02.02.2.02.0020	Pengelolaan Surveilans Kesehatan														
			Jumlah Dokumen Hasil Pengelolaan Surveilans Kesehatan				1 Dokumen	10.200.000,00	Kab. Bengkayang, Lembah Bawang, Semua Kel/Desa Kab. Bengkayang, Lembah Bawang, Semua Kel/Desa	DAK NON FISIK-DANA BOK-BOK PUSKESMAS	-	Meningkatkan Kualitas SDM, Kualitas Kehidupan Masyarakat, dan Kesetaraan Gender PENINGKATAN KUALITAS SDM YANG BERDAYA SAING DAN BERINOVASI	-		11.000.000,00	PUSKESMAS LEMBAH BAWANG
	1.02.02.2.02.0025	Pelayanan Kesehatan Penyakit Menular dan Tidak Menular														

NO	KODE	URUSAN / BIDANG URUSAN / PROGRAM / KEGIATAN / SUB KEGIATAN	INDIKATOR PROGRAM / KEGIATAN / SUB KEGIATAN	TARGET AKHIR PERIODE RENSTRA OPD	REALISASI CAPAIAN RENJA OPD TAHUN 2024	PRAKIRAAN CAPAIAN TARGET RENJA OPD TAHUN 2025	CAPAIAN KINERJA DAN KERANGKA PENDANAAN						KELOMPOK SASARAN	PRAKIRAAN MAJU RENCANA TAHUN 2027		PERANGKAT DAERAH PENANGGUNG JAWAB
							TARGET 2026	PAGU INDIKATIF (Rp)	LOKASI	SUMBER DANA	PRIORITAS			TARGET	PAGU INDIKATIF (Rp)	
											NASIONAL	DAERAH				
1	2	3	4	5	6	7	8	9	10	11	12	13	14	15	16	17
			Jumlah Dokumen Hasil Pelayanan Kesehatan Penyakit Menular dan Tidak Menular				1 Dokumen	147.372.000,00	Kab. Bengkayang, Lembah Bawang, Semua Kel/Desa Kab. Bengkayang, Lembah Bawang, Semua Kel/Desa	DAK NON FISIK-DANA BOK-BOK PUSKESMAS	-	-	-		150.000.000,00	PUSKESMAS LEMBAH BAWANG
	1.02.02.2.02.0033	Operasional Pelayanan Puskesmas														
			Jumlah Dokumen Operasional Pelayanan Puskesmas				1 Dokumen	264.793.000,00	Kab. Bengkayang, Lembah Bawang, Semua Kel/Desa Kab. Bengkayang, Lembah Bawang, Semua Kel/Desa	DAK NON FISIK-DANA BOK-BOK PUSKESMAS	-	Meningkatkan Kualitas SDM, Kualitas Kehidupan Masyarakat, dan Kesetaraan Gender PENINGKATAN KUALITAS SDM YANG BERDAYA SAING DAN BERI NOVASI	-		270.000.000,00	PUSKESMAS LEMBAH BAWANG
	1.02.02.2.02.0036	Investigasi Awal Kejadian Tidak Diharapkan (Kejadian Ikutan Pasca Imunisasi dan Pemberian Obat Massal)														
			Jumlah Laporan Hasil Investigasi Awal Kejadian Tidak Diharapkan (Kejadian Ikutan Pasca Imunisasi dan Pemberian Obat Massal)				1 Laporan	10.350.000,00	Kab. Bengkayang, Lembah Bawang, Semua Kel/Desa Kab. Bengkayang, Lembah Bawang, Semua Kel/Desa	DAK NON FISIK-DANA BOK-BOK PUSKESMAS	-	Meningkatkan Kualitas SDM, Kualitas Kehidupan Masyarakat, dan Kesetaraan Gender PENINGKATAN KUALITAS SDM YANG BERDAYA SAING DAN BERI NOVASI	-		15.000.000,00	PUSKESMAS LEMBAH BAWANG
	1.02.02.2.02.0040	Pengelolaan pelayanan kesehatan orang dengan Tuberkulosis														

NO	KODE	URUSAN / BIDANG URUSAN / PROGRAM / KEGIATAN / SUB KEGIATAN	INDIKATOR PROGRAM / KEGIATAN / SUB KEGIATAN	TARGET AKHIR PERIODE RENSTRA OPD	REALISASI CAPAIAN RENJA OPD TAHUN 2024	PRAKIRAAN CAPAIAN TARGET RENJA OPD TAHUN 2025	CAPAIAN KINERJA DAN KERANGKA PENDANAAN						KELOMPOK SASARAN	PRAKIRAAN MAJU RENCANA TAHUN 2027		PERANGKAT DAERAH PENANGGUNG JAWAB
							TARGET 2026	PAGU INDIKATIF (Rp)	LOKASI	SUMBER DANA	PRIORITAS			TARGET	PAGU INDIKATIF (Rp)	
											NASIONAL	DAERAH				
1	2	3	4	5	6	7	8	9	10	11	12	13	14	15	16	17
			Jumlah orang dengan Tuberkulosis yang mendapatkan pelayanan kesehatan sesuai standar				86 Orang	2.700.000,00	Kab. Bengkayang, Lembah Bawang, Semua Kel/Desa Kab. Bengkayang, Lembah Bawang, Semua Kel/Desa	DAK NON FISIK-DANA BOK-BOK PUSKESMAS	-	Meningkatkan Kualitas SDM, Kualitas Kehidupan Masyarakat, dan Kesetaraan Gender PENINGKATAN KUALITAS SDM YANG BERDAYA SAING DAN BERINOVASI	-		3.000.000,00	PUSKESMAS LEMBAH BAWANG
	1.02.02.2.02.0041	Pengelolaan pelayanan kesehatan orang dengan HIV (ODHIV)														
			Jumlah orang dengan HIV (ODHIV) yang mendapatkan pelayanan kesehatan sesuai standar				150 Orang	900.000,00	Kab. Bengkayang, Lembah Bawang, Semua Kel/Desa Kab. Bengkayang, Lembah Bawang, Semua Kel/Desa	DAK NON FISIK-DANA BOK-BOK PUSKESMAS	-	Meningkatkan Kualitas SDM, Kualitas Kehidupan Masyarakat, dan Kesetaraan Gender PENINGKATAN KUALITAS SDM YANG BERDAYA SAING DAN BERINOVASI	-		1.500.000,00	PUSKESMAS LEMBAH BAWANG
	1.02.02.2.02.0044	Pengelolaan Pelayanan Kesehatan Reproduksi														
			Jumlah dokumen hasil pengelolaan pelayanan kesehatan reproduksi				1 Dokumen	7.200.000,00	Kab. Bengkayang, Lembah Bawang, Semua Kel/Desa Kab. Bengkayang, Lembah Bawang, Semua Kel/Desa	DAK NON FISIK-DANA BOK-BOK PUSKESMAS	-	Meningkatkan Kualitas SDM, Kualitas Kehidupan Masyarakat, dan Kesetaraan Gender PENINGKATAN KUALITAS SDM YANG BERDAYA SAING DAN BERINOVASI	-		7.500.000,00	PUSKESMAS LEMBAH BAWANG
	1.02.02.2.02.0046	Pengelolaan upaya kesehatan Ibu dan Anak														

NO	KODE	URUSAN / BIDANG URUSAN / PROGRAM / KEGIATAN / SUB KEGIATAN	INDIKATOR PROGRAM / KEGIATAN / SUB KEGIATAN	TARGET AKHIR PERIODE RENSTRA OPD	REALISASI CAPAIAN RENJA OPD TAHUN 2024	PRAKIRAAN CAPAIAN TARGET RENJA OPD TAHUN 2025	CAPAIAN KINERJA DAN KERANGKA PENDANAAN						KELOMPOK SASARAN	PRAKIRAAN MAJU RENCANA TAHUN 2027		PERANGKAT DAERAH PENANGGUNG JAWAB
							TARGET 2026	PAGU INDIKATIF (Rp)	LOKASI	SUMBER DANA	PRIORITAS			TARGET	PAGU INDIKATIF (Rp)	
											NASIONAL	DAERAH				
1	2	3	4	5	6	7	8	9	10	11	12	13	14	15	16	17
			Jumlah dokumen hasil pengelolaan upaya kesehatan ibu dan anak				1 Dokumen	11.700.000,00	Kab. Bengkayang, Lembah Bawang, Semua Kel/Desa Kab. Bengkayang, Lembah Bawang, Semua Kel/Desa	DAK NON FISIK-DANA BOK-BOK PUSKESMAS	-	Meningkatkan Kualitas SDM, Kualitas Kehidupan Masyarakat, dan Kesetaraan Gender PENINGKATAN KUALITAS SDM YANG BERDAYA SAING DAN BERINOVASI	-		15.000.000,00	PUSKESMAS LEMBAH BAWANG
	1.02.02.2.02.0047	Pengelolaan Pelayanan Kelanjutusiaan														
			Jumlah dokumen hasil pengelolaan pelayanan kelanjutusiaan				1 Dokumen	3.600.000,00	Kab. Bengkayang, Lembah Bawang, Semua Kel/Desa Kab. Bengkayang, Lembah Bawang, Semua Kel/Desa	DAK NON FISIK-DANA BOK-BOK PUSKESMAS	-	Meningkatkan Kualitas SDM, Kualitas Kehidupan Masyarakat, dan Kesetaraan Gender PENINGKATAN KUALITAS SDM YANG BERDAYA SAING DAN BERINOVASI	-		4.000.000,00	PUSKESMAS LEMBAH BAWANG
	1.02.02.2.02.0048	Pengelolaan Layanan Imunisasi														
			Jumlah Dokumen Hasil Pengelolaan Layanan Imunisasi				1 Dokumen	7.200.000,00	Kab. Bengkayang, Lembah Bawang, Semua Kel/Desa Kab. Bengkayang, Lembah Bawang, Semua Kel/Desa	DAK NON FISIK-DANA BOK-BOK PUSKESMAS	-	Meningkatkan Kualitas SDM, Kualitas Kehidupan Masyarakat, dan Kesetaraan Gender PENINGKATAN KUALITAS SDM YANG BERDAYA SAING DAN BERINOVASI	-		10.000.000,00	PUSKESMAS LEMBAH BAWANG
3.	**1.02.05**	**PROGRAM PEMBERDAYAAN MASYARAKAT BIDANG KESEHATAN**	**-**	**-**			**-**	**21.600.000,00**						**-**	**30.000.000,00**	

NO	KODE	URUSAN / BIDANG URUSAN / PROGRAM / KEGIATAN / SUB KEGIATAN	INDIKATOR PROGRAM / KEGIATAN / SUB KEGIATAN	TARGET AKHIR PERIODE RENSTRA OPD	REALISASI CAPAIAN RENJA OPD TAHUN 2024	PRAKIRAAN CAPAIAN TARGET RENJA OPD TAHUN 2025	CAPAIAN KINERJA DAN KERANGKA PENDANAAN						KELOMPOK SASARAN	PRAKIRAAN MAJU RENCANA TAHUN 2027		PERANGKAT DAERAH PENANGGUNG JAWAB
							TARGET 2026	PAGU INDIKATIF (Rp)	LOKASI	SUMBER DANA	PRIORITAS			TARGET	PAGU INDIKATIF (Rp)	
											NASIONAL	DAERAH				
1	2	3	4	5	6	7	8	9	10	11	12	13	14	15	16	17
	1.02.05.2.01	Advokasi, Pemberdayaan, Kemitraan, Peningkatan Peran serta Masyarakat dan Lintas Sektor Tingkat Daerah Kabupaten/Kota	-	-			-	7.200.000,00			-	Meningkatkan Kualitas SDM, Kualitas Kehidupan Masyarakat, dan Kesetaraan Gender PENINGKATAN KUALITAS SDM YANG BERDAYA SAING DAN BERINOVASI	-	-	10.000.000,00	PUSKESMAS LEMBAH BAWANG
	1.02.05.2.01.0001	Peningkatan Upaya Promosi Kesehatan, Advokasi, Kemitraan dan Pemberdayaan Masyarakat														
			Jumlah Dokumen Promosi Kesehatan, Advokasi, Kemitraan dan Pemberdayaan Masyarakat				1 Dokumen	7.200.000,00	Kab. Bengkayang, Lembah Bawang, Semua Kel/Desa Kab. Bengkayang, Lembah Bawang, Semua Kel/Desa	DAK NON FISIK-DANA BOK-BOK PUSKESMAS	-	Meningkatkan Kualitas SDM, Kualitas Kehidupan Masyarakat, dan Kesetaraan Gender PENINGKATAN KUALITAS SDM YANG BERDAYA SAING DAN BERINOVASI	-		10.000.000,00	PUSKESMAS LEMBAH BAWANG
	1.02.05.2.02	Pelaksanaan Sehat dalam rangka Promotif Preventif Tingkat Daerah Kabupaten/Kota	-	-			-	14.400.000,00			-	Meningkatkan Kualitas SDM, Kualitas Kehidupan Masyarakat, dan Kesetaraan Gender PENINGKATAN KUALITAS SDM YANG BERDAYA SAING DAN BERINOVASI	-	-	20.000.000,00	PUSKESMAS LEMBAH BAWANG
	1.02.05.2.02.0001	Penyelenggaraan Promosi Kesehatan dan Gerakan Hidup Bersih dan Sehat														

NO	KODE	URUSAN / BIDANG URUSAN / PROGRAM / KEGIATAN / SUB KEGIATAN	INDIKATOR PROGRAM / KEGIATAN / SUB KEGIATAN	TARGET AKHIR PERIODE RENSTRA OPD	REALISASI CAPAIAN RENJA OPD TAHUN 2024	PRAKIRAAN CAPAIAN TARGET RENJA OPD TAHUN 2025	CAPAIAN KINERJA DAN KERANGKA PENDANAAN						KELOMPOK SASARAN	PRAKIRAAN MAJU RENCANA TAHUN 2027		PERANGKAT DAERAH PENANGGUNG JAWAB
							TARGET 2026	PAGU INDIKATIF (Rp)	LOKASI	SUMBER DANA	PRIORITAS			TARGET	PAGU INDIKATIF (Rp)	
											NASIONAL	DAERAH				
1	2	3	4	5	6	7	8	9	10	11	12	13	14	15	16	17
			Jumlah Dokumen Hasil Penyelenggaraan Promosi Kesehatan dan Gerakan Hidup Bersih dan Sehat				1 Dokumen	7.200.000,00	Kab. Bengkayang, Lembah Bawang, Semua Kel/Desa Kab. Bengkayang, Lembah Bawang, Semua Kel/Desa	DAK NON FISIK-DANA BOK-BOK PUSKESMAS	-	Meningkatkan Kualitas SDM, Kualitas Kehidupan Masyarakat, dan Kesetaraan Gender PENINGKATAN KUALITAS SDM YANG BERDAYA SAING DAN BERINOVASI	-		10.000.000,00	PUSKESMAS LEMBAH BAWANG
	1.02.05.2.02.0002	Penumbuhan Kesadaran Keluarga dalam Peningkatan Derajat Kesehatan Keluarga dan Lingkungan dengan Menerapkan Perilaku Hidup Bersih dan Sehat														
			Jumlah Keluarga yang Mengikuti Penumbuhan Kesadaran Keluarga dalam Peningkatan Derajat Kesehatan Keluarga dan Lingkungan dengan Menerapkan Perilaku Hidup Sersih dan Sehat				100 Keluarga	7.200.000,00	Kab. Bengkayang, Lembah Bawang, Semua Kel/Desa Kab. Bengkayang, Lembah Bawang, Semua Kel/Desa	DAK NON FISIK-DANA BOK-BOK PUSKESMAS	-	Meningkatkan Kualitas SDM, Kualitas Kehidupan Masyarakat, dan Kesetaraan Gender PENINGKATAN KUALITAS SDM YANG BERDAYA SAING DAN BERINOVASI	-		10.000.000,00	PUSKESMAS LEMBAH BAWANG
		PUSKESMAS BENGKAYANG						**2.107.104.000,00**							**681.257.000,00**	
	1	**URUSAN PEMERINTAHAN WAJIB YANG BERKAITAN DENGAN PELAYANAN DASAR**						**2.107.104.000,00**							**681.257.000,00**	
	1.02	**URUSAN PEMERINTAHAN BIDANG KESEHATAN**						**2.107.104.000,00**							**681.257.000,00**	
1.	**1.02.01**	**PROGRAM PENUNJANG URUSAN PEMERINTAHAN DAERAH KABUPATEN/KOTA**	**-**	**-**			**-**	**1.150.000.000,00**						**-**	**0,00**	

NO	KODE	URUSAN / BIDANG URUSAN / PROGRAM / KEGIATAN / SUB KEGIATAN	INDIKATOR PROGRAM / KEGIATAN / SUB KEGIATAN	TARGET AKHIR PERIODE RENSTRA OPD	REALISASI CAPAIAN RENJA OPD TAHUN 2024	PRAKIRAAN CAPAIAN TARGET RENJA OPD TAHUN 2025	CAPAIAN KINERJA DAN KERANGKA PENDANAAN						KELOMPOK SASARAN	PRAKIRAAN MAJU RENCANA TAHUN 2027		PERANGKAT DAERAH PENANGGUNG JAWAB
							TARGET 2026	PAGU INDIKATIF (Rp)	LOKASI	SUMBER DANA	PRIORITAS			TARGET	PAGU INDIKATIF (Rp)	
											NASIONAL	DAERAH				
1	2	3	4	5	6	7	8	9	10	11	12	13	14	15	16	17
	1.02.01.2.10	Peningkatan Pelayanan BLUD	-	-			-	1.150.000.000,00			-	Meningkatkan Kualitas SDM, Kualitas Kehidupan Masyarakat, dan Kesetaraan Gender PENINGKATAN KUALITAS SDM YANG BERDAYA SAING DAN BERINOVASI	-	-	0,00	PUSKESMAS BENGKAYANG
	1.02.01.2.10.0001	Pelayanan dan Penunjang Pelayanan BLUD														
			Jumlah BLUD yang Menyediakan Pelayanan dan Penunjang Pelayanan				1 Unit Kerja	1.150.000.000,00	Kab. Bengkayang, Bengkayang, Semua Kel/Desa Kab. Bengkayang, Bengkayang, Semua Kel/Desa	PENDAPATAN DARI BLUD	-	Meningkatkan Kualitas SDM, Kualitas Kehidupan Masyarakat, dan Kesetaraan Gender PENINGKATAN KUALITAS SDM YANG BERDAYA SAING DAN BERINOVASI	-		0,00	PUSKESMAS BENGKAYANG
2.	**1.02.02**	**PROGRAM PEMENUHAN UPAYA KESEHATAN PERORANGAN DAN UPAYA KESEHATAN MASYARAKAT**	**-**	**-**			**-**	**947.604.000,00**						**-**	**671.757.000,00**	
	1.02.02.2.02	Penyediaan Layanan Kesehatan untuk UKM dan UKP Rujukan Tingkat Daerah Kabupaten/Kota	-	-			-	927.304.000,00			-	Meningkatkan Kualitas SDM, Kualitas Kehidupan Masyarakat, dan Kesetaraan Gender PENINGKATAN KUALITAS SDM YANG BERDAYA SAING DAN BERINOVASI	-	-	671.757.000,00	PUSKESMAS BENGKAYANG
	1.02.02.2.02.0001	Pengelolaan Pelayanan Kesehatan Ibu Hamil														

NO	KODE	URUSAN / BIDANG URUSAN / PROGRAM / KEGIATAN / SUB KEGIATAN	INDIKATOR PROGRAM / KEGIATAN / SUB KEGIATAN	TARGET AKHIR PERIODE RENSTRA OPD	REALISASI CAPAIAN RENJA OPD TAHUN 2024	PRAKIRAAN CAPAIAN TARGET RENJA OPD TAHUN 2025	CAPAIAN KINERJA DAN KERANGKA PENDANAAN						KELOMPOK SASARAN	PRAKIRAAN MAJU RENCANA TAHUN 2027		PERANGKAT DAERAH PENANGGUNG JAWAB
							TARGET 2026	PAGU INDIKATIF (Rp)	LOKASI	SUMBER DANA	PRIORITAS			TARGET	PAGU INDIKATIF (Rp)	
											NASIONAL	DAERAH				
1	2	3	4	5	6	7	8	9	10	11	12	13	14	15	16	17
			0				693 0	62.100.000,00	Kab. Bengkayang, Bengkayang, Semua Kel/Desa Kab. Bengkayang, Bengkayang, Semua Kel/Desa	DAK NON FISIK-DANA BOK-BOK PUSKESMAS	-	Meningkatkan Kualitas SDM, Kualitas Kehidupan Masyarakat, dan Kesetaraan Gender PENINGKATAN KUALITAS SDM YANG BERDAYASAING DAN BERINOVASI	-		0,00	PUSKESMAS BENGKAYANG
	1.02.02.2.02.0002	Pengelolaan Pelayanan Kesehatan Ibu Bersalin														
			Jumlah Ibu Bersalin yang Mendapatkan Pelayanan Kesehatan Sesuai Standar				692 Orang	20.300.000,00	Kab. Bengkayang, Bengkayang, Semua Kel/Desa Kab. Bengkayang, Bengkayang, Semua Kel/Desa	DAU YANG DITENTUKAN PENGGUNAANNYA BIDANG KESEHATAN	-	Meningkatkan Kualitas SDM, Kualitas Kehidupan Masyarakat, dan Kesetaraan Gender PENINGKATAN KUALITAS SDM YANG BERDAYASAING DAN BERINOVASI	-		0,00	PUSKESMAS BENGKAYANG
	1.02.02.2.02.0003	Pengelolaan Pelayanan Kesehatan Bayi Baru Lahir														
			Jumlah Bayi Baru Lahir yang Mendapatkan Pelayanan Kesehatan Sesuai Standar				653 Orang	6.000.000,00	Kab. Bengkayang, Bengkayang, Semua Kel/Desa Kab. Bengkayang, Bengkayang, Semua Kel/Desa	DAU YANG DITENTUKAN PENGGUNAANNYA BIDANG KESEHATAN	-	Meningkatkan Kualitas SDM, Kualitas Kehidupan Masyarakat, dan Kesetaraan Gender PENINGKATAN KUALITAS SDM YANG BERDAYASAING DAN BERINOVASI	-		0,00	PUSKESMAS BENGKAYANG
	1.02.02.2.02.0004	Pengelolaan Pelayanan Kesehatan Balita														

NO	KODE	URUSAN / BIDANG URUSAN / PROGRAM / KEGIATAN / SUB KEGIATAN	INDIKATOR PROGRAM / KEGIATAN / SUB KEGIATAN	TARGET AKHIR PERIODE RENSTRA OPD	REALISASI CAPAIAN RENJA OPD TAHUN 2024	PRAKIRAAN CAPAIAN TARGET RENJA OPD TAHUN 2025	CAPAIAN KINERJA DAN KERANGKA PENDANAAN						KELOMPOK SASARAN	PRAKIRAAN MAJU RENCANA TAHUN 2027		PERANGKAT DAERAH PENANGGUNG JAWAB
							TARGET 2026	PAGU INDIKATIF (Rp)	LOKASI	SUMBER DANA	PRIORITAS			TARGET	PAGU INDIKATIF (Rp)	
											NASIONAL	DAERAH				
1	2	3	4	5	6	7	8	9	10	11	12	13	14	15	16	17
			Jumlah Balita yang Mendapatkan Pelayanan Kesehatan Sesuai Standar				2494 Orang	38.400.000,00	Kab. Bengkayang, Bengkayang, Semua Kel/Desa Kab. Bengkayang, Bengkayang, Semua Kel/Desa	DAU YANG DITENTUKAN PENGGUNAANNYA BIDANG KESEHATAN	-	Meningkatkan Kualitas SDM, Kualitas Kehidupan Masyarakat, dan Kesetaraan Gender PENINGKATAN KUALITAS SDM YANG BERDAYASAING DAN BERINOVASI	-		0,00	PUSKESMAS BENGKAYANG
	1.02.02.2.02.0005	Pengelolaan Pelayanan Kesehatan pada Usia Pendidikan Dasar														
			Jumlah Anak Usia Pendidikan Dasar yang Mendapatkan Pelayanan Kesehatan Sesuai Standar				5332 Orang	47.475.000,00	Kab. Bengkayang, Bengkayang, Semua Kel/Desa Kab. Bengkayang, Bengkayang, Semua Kel/Desa	DAK NON FISIK-DANA BOK-BOK PUSKESMAS	-	Meningkatkan Kualitas SDM, Kualitas Kehidupan Masyarakat, dan Kesetaraan Gender PENINGKATAN KUALITAS SDM YANG BERDAYASAING DAN BERINOVASI	-		0,00	PUSKESMAS BENGKAYANG
	1.02.02.2.02.0006	Pengelolaan Pelayanan Kesehatan pada Usia Produktif														
			Jumlah Penduduk Usia Produktif yang Mendapatkan Pelayanan Kesehatan Sesuai Standar				23463 Orang	19.026.000,00	Kab. Bengkayang, Bengkayang, Semua Kel/Desa Kab. Bengkayang, Bengkayang, Semua Kel/Desa	DAU YANG DITENTUKAN PENGGUNAANNYA BIDANG KESEHATAN	-	Meningkatkan Kualitas SDM, Kualitas Kehidupan Masyarakat, dan Kesetaraan Gender PENINGKATAN KUALITAS SDM YANG BERDAYASAING DAN BERINOVASI	-		0,00	PUSKESMAS BENGKAYANG
	1.02.02.2.02.0007	Pengelolaan Pelayanan Kesehatan pada Usia Lanjut														

NO	KODE	URUSAN / BIDANG URUSAN / PROGRAM / KEGIATAN / SUB KEGIATAN	INDIKATOR PROGRAM / KEGIATAN / SUB KEGIATAN	TARGET AKHIR PERIODE RENSTRA OPD	REALISASI CAPAIAN RENJA OPD TAHUN 2024	PRAKIRAAN CAPAIAN TARGET RENJA OPD TAHUN 2025	CAPAIAN KINERJA DAN KERANGKA PENDANAAN						KELOMPOK SASARAN	PRAKIRAAN MAJU RENCANA TAHUN 2027		PERANGKAT DAERAH PENANGGUNG JAWAB
							TARGET 2026	PAGU INDIKATIF (Rp)	LOKASI	SUMBER DANA	PRIORITAS			TARGET	PAGU INDIKATIF (Rp)	
											NASIONAL	DAERAH				
1	2	3	4	5	6	7	8	9	10	11	12	13	14	15	16	17
			Jumlah Penduduk Usia Lanjut yang Mendapatkan Pelayanan Kesehatan Sesuai Standar				3217 Orang	59.400.000,00	Kab. Bengkayang, Bengkayang, Semua Kel/Desa Kab. Bengkayang, Bengkayang, Semua Kel/Desa	DAK NON FISIK-DANA BOK-BOK PUSKESMAS	-	Meningkatkan Kualitas SDM, Kualitas Kehidupan Masyarakat, dan Kesetaraan Gender PENINGKATAN KUALITAS SDM YANG BERDAYA SAING DAN BERINOVASI	-		0,00	PUSKESMAS BENGKAYANG
	1.02.02.2.02.0008	Pengelolaan Pelayanan Kesehatan Penderita Hipertensi														
			Jumlah Penderita Hipertensi yang Mendapatkan Pelayanan Kesehatan Sesuai Standar				9262 Orang	6.300.000,00	Kab. Bengkayang, Bengkayang, Semua Kel/Desa Kab. Bengkayang, Bengkayang, Semua Kel/Desa	DAU YANG DITENTUKAN PENGGUNAANNYA BIDANG KESEHATAN	-	Meningkatkan Kualitas SDM, Kualitas Kehidupan Masyarakat, dan Kesetaraan Gender PENINGKATAN KUALITAS SDM YANG BERDAYA SAING DAN BERINOVASI	-		0,00	PUSKESMAS BENGKAYANG
	1.02.02.2.02.0009	Pengelolaan Pelayanan Kesehatan Penderita Diabetes Melitus														
			Jumlah Penderita Diabetes Melitus yang Mendapatkan Pelayanan Kesehatan Sesuai Standar				60 Orang	20.000.000,00	Kab. Bengkayang, Bengkayang, Semua Kel/Desa Kab. Bengkayang, Bengkayang, Semua Kel/Desa	DAU YANG DITENTUKAN PENGGUNAANNYA BIDANG KESEHATAN	-	Meningkatkan Kualitas SDM, Kualitas Kehidupan Masyarakat, dan Kesetaraan Gender PENINGKATAN KUALITAS SDM YANG BERDAYA SAING DAN BERINOVASI	-		11.000.000,00	PUSKESMAS BENGKAYANG
	1.02.02.2.02.0010	Pengelolaan Pelayanan Kesehatan Orang dengan Gangguan Jiwa Berat														

NO	KODE	URUSAN / BIDANG URUSAN / PROGRAM / KEGIATAN / SUB KEGIATAN	INDIKATOR PROGRAM / KEGIATAN / SUB KEGIATAN	TARGET AKHIR PERIODE RENSTRA OPD	REALISASI CAPAIAN RENJA OPD TAHUN 2024	PRAKIRAAN CAPAIAN TARGET RENJA OPD TAHUN 2025	CAPAIAN KINERJA DAN KERANGKA PENDANAAN						KELOMPOK SASARAN	PRAKIRAAN MAJU RENCANA TAHUN 2027		PERANGKAT DAERAH PENANGGUNG JAWAB
							TARGET 2026	PAGU INDIKATIF (Rp)	LOKASI	SUMBER DANA	PRIORITAS			TARGET	PAGU INDIKATIF (Rp)	
											NASIONAL	DAERAH				
1	2	3	4	5	6	7	8	9	10	11	12	13	14	15	16	17
			Jumlah Orang yang Mendapatkan Pelayanan Kesehatan Orang dengan Gangguan Jiwa Berat Sesuai Standar				75 Orang	8.100.000,00	Kab. Bengkayang, Bengkayang, Semua Kel/Desa Kab. Bengkayang, Bengkayang, Semua Kel/Desa	DAK NON FISIK-DANA BOK-BOK PUSKESMAS	-	Meningkatkan Kualitas SDM, Kualitas Kehidupan Masyarakat, dan Kesetaraan Gender PENINGKATAN KUALITAS SDM YANG BERDAYA SAING DAN BERINOVASI	-		0,00	PUSKESMAS BENGKAYANG
	1.02.02.2.02.0011	Pengelolaan Pelayanan Kesehatan Orang Terduga Tuberkulosis														
			Jumlah Orang Terduga Menderita Tuberkulosis yang Mendapatkan Pelayanan Sesuai Standar				605 Orang	1.500.000,00	Kab. Bengkayang, Bengkayang, Semua Kel/Desa Kab. Bengkayang, Bengkayang, Semua Kel/Desa	DAK NON FISIK-DANA BOK-BOK PUSKESMAS	-	Meningkatkan Kualitas SDM, Kualitas Kehidupan Masyarakat, dan Kesetaraan Gender PENINGKATAN KUALITAS SDM YANG BERDAYA SAING DAN BERINOVASI	-		0,00	PUSKESMAS BENGKAYANG
	1.02.02.2.02.0012	Pengelolaan Pelayanan Kesehatan Orang dengan Risiko Terinfeksi HIV														
			Jumlah Orang Terduga Menderita HIV yang Mendapatkan Pelayanan Sesuai Standar				697 Orang	6.750.000,00	Kab. Bengkayang, Bengkayang, Semua Kel/Desa Kab. Bengkayang, Bengkayang, Semua Kel/Desa	DAU YANG DITENTUKAN PENGGUNAANNYA BIDANG KESEHATAN	-	Meningkatkan Kualitas SDM, Kualitas Kehidupan Masyarakat, dan Kesetaraan Gender PENINGKATAN KUALITAS SDM YANG BERDAYA SAING DAN BERINOVASI	-		0,00	PUSKESMAS BENGKAYANG
	1.02.02.2.02.0015	Pengelolaan Pelayanan Kesehatan Gizi Masyarakat														

NO	KODE	URUSAN / BIDANG URUSAN / PROGRAM / KEGIATAN / SUB KEGIATAN	INDIKATOR PROGRAM / KEGIATAN / SUB KEGIATAN	TARGET AKHIR PERIODE RENSTRA OPD	REALISASI CAPAIAN RENJA OPD TAHUN 2024	PRAKIRAAN CAPAIAN TARGET RENJA OPD TAHUN 2025	CAPAIAN KINERJA DAN KERANGKA PENDANAAN						KELOMPOK SASARAN	PRAKIRAAN MAJU RENCANA TAHUN 2027		PERANGKAT DAERAH PENANGGUNG JAWAB
							TARGET 2026	PAGU INDIKATIF (Rp)	LOKASI	SUMBER DANA	PRIORITAS			TARGET	PAGU INDIKATIF (Rp)	
											NASIONAL	DAERAH				
1	2	3	4	5	6	7	8	9	10	11	12	13	14	15	16	17
			Jumlah Dokumen Hasil Pengelolaan Pelayanan Kesehatan Gizi Masyarakat				1 Dokumen	80.300.000,00	Kab. Bengkayang, Bengkayang, Semua Kel/Desa Kab. Bengkayang, Bengkayang, Semua Kel/Desa	DAK NON FISIK-DANA BOK-BOK PUSKESMAS	-	Meningkatkan Kualitas SDM, Kualitas Kehidupan Masyarakat, dan Kesetaraan Gender PENINGKATAN KUALITAS SDM YANG BERDAYA SAING DAN BERINOVASI	-		206.250.000,00	PUSKESMAS BENGKAYANG
	1.02.02.2.02.0016	Pengelolaan Pelayanan Kesehatan Kerja dan Olahraga														
			Jumlah Dokumen Hasil Pengelolaan Pelayanan Kesehatan Kerja dan Olahraga				1 Dokumen	22.950.000,00	Kab. Bengkayang, Bengkayang, Semua Kel/Desa Kab. Bengkayang, Bengkayang, Semua Kel/Desa	DAK NON FISIK-DANA BOK-BOK PUSKESMAS	-	Meningkatkan Kualitas SDM, Kualitas Kehidupan Masyarakat, dan Kesetaraan Gender PENINGKATAN KUALITAS SDM YANG BERDAYA SAING DAN BERINOVASI	-		0,00	PUSKESMAS BENGKAYANG
	1.02.02.2.02.0017	Pengelolaan Pelayanan Kesehatan Lingkungan														
			Jumlah Dokumen Hasil Pengelolaan Pelayanan Kesehatan Lingkungan				1 Dokumen	4.500.000,00	Kab. Bengkayang, Bengkayang, Semua Kel/Desa Kab. Bengkayang, Bengkayang, Semua Kel/Desa	DAK NON FISIK-DANA BOK-BOK PUSKESMAS	-	Meningkatkan Kualitas SDM, Kualitas Kehidupan Masyarakat, dan Kesetaraan Gender PENINGKATAN KUALITAS SDM YANG BERDAYA SAING DAN BERINOVASI	-		0,00	PUSKESMAS BENGKAYANG
	1.02.02.2.02.0018	Pengelolaan Pelayanan Promosi Kesehatan														

NO	KODE	URUSAN / BIDANG URUSAN / PROGRAM / KEGIATAN / SUB KEGIATAN	INDIKATOR PROGRAM / KEGIATAN / SUB KEGIATAN	TARGET AKHIR PERIODE RENSTRA OPD	REALISASI CAPAIAN RENJA OPD TAHUN 2024	PRAKIRAAN CAPAIAN TARGET RENJA OPD TAHUN 2025	CAPAIAN KINERJA DAN KERANGKA PENDANAAN						KELOMPOK SASARAN	PRAKIRAAN MAJU RENCANA TAHUN 2027		PERANGKAT DAERAH PENANGGUNG JAWAB
							TARGET 2026	PAGU INDIKATIF (Rp)	LOKASI	SUMBER DANA	PRIORITAS			TARGET	PAGU INDIKATIF (Rp)	
											NASIONAL	DAERAH				
1	2	3	4	5	6	7	8	9	10	11	12	13	14	15	16	17
			Jumlah Dokumen Hasil Pengelolaan Pelayanan Promosi Kesehatan				12 Dokumen	3.049.000,00	Kab. Bengkayang, Semua Kecamatan, Semua Kel/Desa Kab. Bengkayang, Bengkayang, Semua Kel/Desa Kab. Bengkayang, Bengkayang, Semua Kel/Desa	DAK NON FISIK-DANA BOK-BOK PUSKESMAS	-	Meningkatkan Kualitas SDM, Kualitas Kehidupan Masyarakat, dan Kesetaraan Gender PENINGKATAN KUALITAS SDM YANG BERDAYA SAING DAN BERI NOVASI	-		0,00	PUSKESMAS BENGKAYANG
	1.02.02.2.02.0020	Pengelolaan Surveilans Kesehatan														
			Jumlah Dokumen Hasil Pengelolaan Surveilans Kesehatan				1 Dokumen	23.250.000,00	Kab. Bengkayang, Bengkayang, Semua Kel/Desa Kab. Bengkayang, Bengkayang, Semua Kel/Desa	DAK NON FISIK-DANA BOK-BOK PUSKESMAS	-	Meningkatkan Kualitas SDM, Kualitas Kehidupan Masyarakat, dan Kesetaraan Gender PENINGKATAN KUALITAS SDM YANG BERDAYA SAING DAN BERI NOVASI	-		0,00	PUSKESMAS BENGKAYANG
	1.02.02.2.02.0021	Pengelolaan Pelayanan Kesehatan Orang dengan Masalah Kesehatan Jiwa (ODMK)														
			Jumlah Orang dengan Masalah Kejiwaan (ODMK) yang Mendapatkan Pelayanan Kesehatan				75 Orang	4.500.000,00	Kab. Bengkayang, Bengkayang, Semua Kel/Desa Kab. Bengkayang, Bengkayang, Semua Kel/Desa	DAK NON FISIK-DANA BOK-BOK PUSKESMAS	-	Meningkatkan Kualitas SDM, Kualitas Kehidupan Masyarakat, dan Kesetaraan Gender PENINGKATAN KUALITAS SDM YANG BERDAYA SAING DAN BERI NOVASI	-		0,00	PUSKESMAS BENGKAYANG
	1.02.02.2.02.0025	Pelayanan Kesehatan Penyakit Menular dan Tidak Menular														

NO	KODE	URUSAN / BIDANG URUSAN / PROGRAM / KEGIATAN / SUB KEGIATAN	INDIKATOR PROGRAM / KEGIATAN / SUB KEGIATAN	TARGET AKHIR PERIODE RENSTRA OPD	REALISASI CAPAIAN RENJA OPD TAHUN 2024	PRAKIRAAN CAPAIAN TARGET RENJA OPD TAHUN 2025	CAPAIAN KINERJA DAN KERANGKA PENDANAAN						KELOMPOK SASARAN	PRAKIRAAN MAJU RENCANA TAHUN 2027		PERANGKAT DAERAH PENANGGUNG JAWAB
							TARGET 2026	PAGU INDIKATIF (Rp)	LOKASI	SUMBER DANA	PRIORITAS			TARGET	PAGU INDIKATIF (Rp)	
											NASIONAL	DAERAH				
1	2	3	4	5	6	7	8	9	10	11	12	13	14	15	16	17
			Jumlah Dokumen Hasil Pelayanan Kesehatan Penyakit Menular dan Tidak Menular				1 Dokumen	138.207.000,00	Kab. Bengkayang, Bengkayang, Semua Kel/Desa Kab. Bengkayang, Bengkayang, Semua Kel/Desa	DAK NON FISIK-DANA BOK-BOK PUSKESMAS	-	Meningkatkan Kualitas SDM, Kualitas Kehidupan Masyarakat, dan Kesetaraan Gender PENINGKATAN KUALITAS SDM YANG BERDAYASAING DAN BERINOVASI	-		138.207.000,00	PUSKESMAS BENGKAYANG
	1.02.02.2.02.0033	Operasional Pelayanan Puskesmas														
			Jumlah Dokumen Operasional Pelayanan Puskesmas				1 Dokumen	264.300.000,00	Kab. Bengkayang, Bengkayang, Semua Kel/Desa Kab. Bengkayang, Bengkayang, Semua Kel/Desa	DAK NON FISIK-DANA BOK-BOK PUSKESMAS	-	Meningkatkan Kualitas SDM, Kualitas Kehidupan Masyarakat, dan Kesetaraan Gender PENINGKATAN KUALITAS SDM YANG BERDAYASAING DAN BERINOVASI	-		244.300.000,00	PUSKESMAS BENGKAYANG
	1.02.02.2.02.0036	Investigasi Awal Kejadian Tidak Diharapkan (Kejadian Ikutan Pasca Imunisasi dan Pemberian Obat Massal)														
			Jumlah Laporan Hasil Investigasi Awal Kejadian Tidak Diharapkan (Kejadian Ikutan Pasca Imunisasi dan Pemberian Obat Massal)				1 Laporan	900.000,00	Kab. Bengkayang, Bengkayang, Semua Kel/Desa Kab. Bengkayang, Bengkayang, Semua Kel/Desa	DAK NON FISIK-DANA BOK-BOK PUSKESMAS	-	Meningkatkan Kualitas SDM, Kualitas Kehidupan Masyarakat, dan Kesetaraan Gender PENINGKATAN KUALITAS SDM YANG BERDAYASAING DAN BERINOVASI	-		0,00	PUSKESMAS BENGKAYANG
	1.02.02.2.02.0040	Pengelolaan pelayanan kesehatan orang dengan Tuberkulosis														

NO	KODE	URUSAN / BIDANG URUSAN / PROGRAM / KEGIATAN / SUB KEGIATAN	INDIKATOR PROGRAM / KEGIATAN / SUB KEGIATAN	TARGET AKHIR PERIODE RENSTRA OPD	REALISASI CAPAIAN RENJA OPD TAHUN 2024	PRAKIRAAN CAPAIAN TARGET RENJA OPD TAHUN 2025	CAPAIAN KINERJA DAN KERANGKA PENDANAAN						KELOMPOK SASARAN	PRAKIRAAN MAJU RENCANA TAHUN 2027		PERANGKAT DAERAH PENANGGUNG JAWAB
							TARGET 2026	PAGU INDIKATIF (Rp)	LOKASI	SUMBER DANA	PRIORITAS			TARGET	PAGU INDIKATIF (Rp)	
											NASIONAL	DAERAH				
1	2	3	4	5	6	7	8	9	10	11	12	13	14	15	16	17
			Jumlah orang dengan Tuberkulosis yang mendapatkan pelayanan kesehatan sesuai standar				605 Orang	5.400.000,00	Kab. Bengkayang, Bengkayang, Semua Kel/Desa Kab. Bengkayang, Bengkayang, Semua Kel/Desa	DAK NON FISIK-DANA BOK-BOK PUSKESMAS	-	Meningkatkan Kualitas SDM, Kualitas Kehidupan Masyarakat, dan Kesetaraan Gender PENINGKATAN KUALITAS SDM YANG BERDAYA SAING DAN BERINOVASI	-		0,00	PUSKESMAS BENGKAYANG
	1.02.02.2.02.0041	Pengelolaan pelayanan kesehatan orang dengan HIV (ODHIV)														
			Jumlah orang dengan HIV (ODHIV) yang mendapatkan pelayanan kesehatan sesuai standar				697 Orang	900.000,00	Kab. Bengkayang, Bengkayang, Semua Kel/Desa Kab. Bengkayang, Bengkayang, Semua Kel/Desa	DAK NON FISIK-DANA BOK-BOK PUSKESMAS	-	Meningkatkan Kualitas SDM, Kualitas Kehidupan Masyarakat, dan Kesetaraan Gender PENINGKATAN KUALITAS SDM YANG BERDAYA SAING DAN BERINOVASI	-		0,00	PUSKESMAS BENGKAYANG
	1.02.02.2.02.0044	Pengelolaan Pelayanan Kesehatan Reproduksi														
			Jumlah dokumen hasil pengelolaan pelayanan kesehatan reproduksi				1 Dokumen	11.897.000,00	Kab. Bengkayang, Bengkayang, Semua Kel/Desa Kab. Bengkayang, Bengkayang, Semua Kel/Desa	DAK NON FISIK-DANA BOK-BOK PUSKESMAS	-	Meningkatkan Kualitas SDM, Kualitas Kehidupan Masyarakat, dan Kesetaraan Gender PENINGKATAN KUALITAS SDM YANG BERDAYA SAING DAN BERINOVASI	-		0,00	PUSKESMAS BENGKAYANG
	1.02.02.2.02.0046	Pengelolaan upaya kesehatan Ibu dan Anak														

NO	KODE	URUSAN / BIDANG URUSAN / PROGRAM / KEGIATAN / SUB KEGIATAN	INDIKATOR PROGRAM / KEGIATAN / SUB KEGIATAN	TARGET AKHIR PERIODE RENSTRA OPD	REALISASI CAPAIAN RENJA OPD TAHUN 2024	PRAKIRAAN CAPAIAN TARGET RENJA OPD TAHUN 2025	CAPAIAN KINERJA DAN KERANGKA PENDANAAN						KELOMPOK SASARAN	PRAKIRAAN MAJU RENCANA TAHUN 2027		PERANGKAT DAERAH PENANGGUNG JAWAB
							TARGET 2026	PAGU INDIKATIF (Rp)	LOKASI	SUMBER DANA	PRIORITAS			TARGET	PAGU INDIKATIF (Rp)	
											NASIONAL	DAERAH				
1	2	3	4	5	6	7	8	9	10	11	12	13	14	15	16	17
			Jumlah dokumen hasil pengelolaan upaya kesehatan ibu dan anak				1 Dokumen	1.800.000,00	Kab. Bengkayang, Bengkayang, Semua Kel/Desa Kab. Bengkayang, Bengkayang, Semua Kel/Desa	DAK NON FISIK-DANA BOK-BOK PUSKESMAS	-	Meningkatkan Kualitas SDM, Kualitas Kehidupan Masyarakat, dan Kesetaraan Gender PENINGKATAN KUALITAS SDM YANG BERDAYA SAING DAN BERINOVASI	-		2.000.000,00	PUSKESMAS BENGKAYANG
	1.02.02.2.02.0048	Pengelolaan Layanan Imunisasi														
			Jumlah Dokumen Hasil Pengelolaan Layanan Imunisasi				1 Dokumen	70.000.000,00	Kab. Bengkayang, Bengkayang, Semua Kel/Desa Kab. Bengkayang, Bengkayang, Semua Kel/Desa	DAK NON FISIK-DANA BOK-BOK PUSKESMAS	-	Meningkatkan Kualitas SDM, Kualitas Kehidupan Masyarakat, dan Kesetaraan Gender PENINGKATAN KUALITAS SDM YANG BERDAYA SAING DAN BERINOVASI	-		70.000.000,00	PUSKESMAS BENGKAYANG
	1.02.02.2.03	Penyelenggaraan Sistem Informasi Kesehatan Secara Terintegrasi	-	-			-	20.300.000,00			-	Meningkatkan Kualitas SDM, Kualitas Kehidupan Masyarakat, dan Kesetaraan Gender PENINGKATAN KUALITAS SDM YANG BERDAYA SAING DAN BERINOVASI	-	-	0,00	PUSKESMAS BENGKAYANG
	1.02.02.2.03.0002	Pengelolaan Sistem Informasi Kesehatan														

NO	KODE	URUSAN / BIDANG URUSAN / PROGRAM / KEGIATAN / SUB KEGIATAN	INDIKATOR PROGRAM / KEGIATAN / SUB KEGIATAN	TARGET AKHIR PERIODE RENSTRA OPD	REALISASI CAPAIAN RENJA OPD TAHUN 2024	PRAKIRAAN CAPAIAN TARGET RENJA OPD TAHUN 2025	CAPAIAN KINERJA DAN KERANGKA PENDANAAN						KELOMPOK SASARAN	PRAKIRAAN MAJU RENCANA TAHUN 2027		PERANGKAT DAERAH PENANGGUNG JAWAB
							TARGET 2026	PAGU INDIKATIF (Rp)	LOKASI	SUMBER DANA	PRIORITAS			TARGET	PAGU INDIKATIF (Rp)	
											NASIONAL	DAERAH				
1	2	3	4	5	6	7	8	9	10	11	12	13	14	15	16	17
			Jumlah Dokumen Hasil Pengelolaan Sistem Informasi Kesehatan				1 Dokumen	20.300.000,00	Kab. Bengkayang, Bengkayang, Semua Kel/Desa Kab. Bengkayang, Bengkayang, Semua Kel/Desa	DAK NON FISIK-DANA BOK-BOK PUSKESMAS	-	Meningkatkan Kualitas SDM, Kualitas Kehidupan Masyarakat, dan Kesetaraan Gender PENINGKATAN KUALITAS SDM YANG BERDAYA SAING DAN BERINOVASI	-		0,00	PUSKESMAS BENGKAYANG
3.	**1.02.05**	**PROGRAM PEMBERDAYAAN MASYARAKAT BIDANG KESEHATAN**	**-**	**-**			**-**	**9.500.000,00**						**-**	**9.500.000,00**	
	1.02.05.2.01	Advokasi, Pemberdayaan, Kemitraan, Peningkatan Peran serta Masyarakat dan Lintas Sektor Tingkat Daerah Kabupaten/Kota	-	-			-	4.500.000,00			-	Meningkatkan Kualitas SDM, Kualitas Kehidupan Masyarakat, dan Kesetaraan Gender PENINGKATAN KUALITAS SDM YANG BERDAYA SAING DAN BERINOVASI	-	-	4.500.000,00	PUSKESMAS BENGKAYANG
	1.02.05.2.01.0001	Peningkatan Upaya Promosi Kesehatan, Advokasi, Kemitraan dan Pemberdayaan Masyarakat														
			Jumlah Dokumen Promosi Kesehatan, Advokasi, Kemitraan dan Pemberdayaan Masyarakat				1 Dokumen	4.500.000,00	Kab. Bengkayang, Bengkayang, Semua Kel/Desa Kab. Bengkayang, Bengkayang, Semua Kel/Desa	DAK NON FISIK-DANA BOK-BOK PUSKESMAS	-	Meningkatkan Kualitas SDM, Kualitas Kehidupan Masyarakat, dan Kesetaraan Gender PENINGKATAN KUALITAS SDM YANG BERDAYA SAING DAN BERINOVASI	-		4.500.000,00	PUSKESMAS BENGKAYANG

NO	KODE	URUSAN / BIDANG URUSAN / PROGRAM / KEGIATAN / SUB KEGIATAN	INDIKATOR PROGRAM / KEGIATAN / SUB KEGIATAN	TARGET AKHIR PERIODE RENSTRA OPD	REALISASI CAPAIAN RENJA OPD TAHUN 2024	PRAKIRAAN CAPAIAN TARGET RENJA OPD TAHUN 2025	CAPAIAN KINERJA DAN KERANGKA PENDANAAN						KELOMPOK SASARAN	PRAKIRAAN MAJU RENCANA TAHUN 2027		PERANGKAT DAERAH PENANGGUNG JAWAB
							TARGET 2026	PAGU INDIKATIF (Rp)	LOKASI	SUMBER DANA	PRIORITAS			TARGET	PAGU INDIKATIF (Rp)	
											NASIONAL	DAERAH				
1	2	3	4	5	6	7	8	9	10	11	12	13	14	15	16	17
	1.02.05.2.03	Pengembangan dan Pelaksanaan Upaya Kesehatan Bersumber Daya Masyarakat (UKBM) Tingkat Daerah Kabupaten/Kota	-	-			-	5.000.000,00			-	Meningkatkan Kualitas SDM, Kualitas Kehidupan Masyarakat, dan Kesetaraan Gender PENINGKATAN KUALITAS SDM YANG BERDAYA SAING DAN BERINOVASI	-	-	5.000.000,00	PUSKESMAS BENGKAYANG
	1.02.05.2.03.0001	Bimbingan Teknis dan Supervisi Pengembangan dan Pelaksanaan Upaya Kesehatan Bersumber Daya Masyarakat (UKBM)														
			Jumlah Dokumen Hasil Bimbingan Teknis dan Supervisi Upaya Kesehatan Bersumber Daya Masyarakat (UKBM)				1 Dokumen	5.000.000,00	Kab. Bengkayang, Bengkayang, Semua Kel/Desa Kab. Bengkayang, Bengkayang, Semua Kel/Desa	DAK NON FISIK-DANA BOK-BOK PUSKESMAS	-	Meningkatkan Kualitas SDM, Kualitas Kehidupan Masyarakat, dan Kesetaraan Gender PENINGKATAN KUALITAS SDM YANG BERDAYA SAING DAN BERINOVASI	-		5.000.000,00	PUSKESMAS BENGKAYANG
		PUSKESMAS TERIAK						**1.653.540.000,00**							**1.889.023.400,00**	
	1	**URUSAN PEMERINTAHAN WAJIB YANG BERKAITAN DENGAN PELAYANAN DASAR**						**1.653.540.000,00**							**1.889.023.400,00**	
	1.02	**URUSAN PEMERINTAHAN BIDANG KESEHATAN**						**1.653.540.000,00**							**1.889.023.400,00**	
1.	**1.02.01**	**PROGRAM PENUNJANG URUSAN PEMERINTAHAN DAERAH KABUPATEN/KOTA**	**-**	**-**			**-**	**780.000.000,00**						**-**	**858.000.000,00**	

NO	KODE	URUSAN / BIDANG URUSAN / PROGRAM / KEGIATAN / SUB KEGIATAN	INDIKATOR PROGRAM / KEGIATAN / SUB KEGIATAN	TARGET AKHIR PERIODE RENSTRA OPD	REALISASI CAPAIAN RENJA OPD TAHUN 2024	PRAKIRAAN CAPAIAN TARGET RENJA OPD TAHUN 2025	CAPAIAN KINERJA DAN KERANGKA PENDANAAN						KELOMPOK SASARAN	PRAKIRAAN MAJU RENCANA TAHUN 2027		PERANGKAT DAERAH PENANGGUNG JAWAB
							TARGET 2026	PAGU INDIKATIF (Rp)	LOKASI	SUMBER DANA	PRIORITAS			TARGET	PAGU INDIKATIF (Rp)	
											NASIONAL	DAERAH				
1	2	3	4	5	6	7	8	9	10	11	12	13	14	15	16	17
	1.02.01.2.10	Peningkatan Pelayanan BLUD	-	-			-	780.000.000,00			-	Meningkatkan Kualitas SDM, Kualitas Kehidupan Masyarakat, dan Kesetaraan Gender PENINGKATAN KUALITAS SDM YANG BERDAYA SAING DAN BERINOVASI	-	-	858.000.000,00	PUSKESMAS TERIAK
	1.02.01.2.10.0001	Pelayanan dan Penunjang Pelayanan BLUD														
			Jumlah BLUD yang Menyediakan Pelayanan dan Penunjang Pelayanan				1 Unit Kerja	780.000.000,00	Kab. Bengkayang, Teriak, Teriak Kab. Bengkayang, Teriak, Teriak	PENDAPATAN DARI BLUD	-	Meningkatkan Kualitas SDM, Kualitas Kehidupan Masyarakat, dan Kesetaraan Gender PENINGKATAN KUALITAS SDM YANG BERDAYA SAING DAN BERINOVASI	-		858.000.000,00	PUSKESMAS TERIAK
2.	**1.02.02**	**PROGRAM PEMENUHAN UPAYA KESEHATAN PERORANGAN DAN UPAYA KESEHATAN MASYARAKAT**	**-**	**-**			**-**	**829.515.000,00**						**-**	**982.595.900,00**	
	1.02.02.2.02	Penyediaan Layanan Kesehatan untuk UKM dan UKP Rujukan Tingkat Daerah Kabupaten/Kota	-	-			-	829.515.000,00			-	Meningkatkan Kualitas SDM, Kualitas Kehidupan Masyarakat, dan Kesetaraan Gender PENINGKATAN KUALITAS SDM YANG BERDAYA SAING DAN BERINOVASI	-	-	982.595.900,00	PUSKESMAS TERIAK
	1.02.02.2.02.0001	Pengelolaan Pelayanan Kesehatan Ibu Hamil														

NO	KODE	URUSAN / BIDANG URUSAN / PROGRAM / KEGIATAN / SUB KEGIATAN	INDIKATOR PROGRAM / KEGIATAN / SUB KEGIATAN	TARGET AKHIR PERIODE RENSTRA OPD	REALISASI CAPAIAN RENJA OPD TAHUN 2024	PRAKIRAAN CAPAIAN TARGET RENJA OPD TAHUN 2025	CAPAIAN KINERJA DAN KERANGKA PENDANAAN						KELOMPOK SASARAN	PRAKIRAAN MAJU RENCANA TAHUN 2027		PERANGKAT DAERAH PENANGGUNG JAWAB
							TARGET 2026	PAGU INDIKATIF (Rp)	LOKASI	SUMBER DANA	PRIORITAS			TARGET	PAGU INDIKATIF (Rp)	
											NASIONAL	DAERAH				
1	2	3	4	5	6	7	8	9	10	11	12	13	14	15	16	17
			Jumlah Ibu Hamil yang Mendapatkan Pelayanan Kesehatan Sesuai Standar				355 Orang	88.200.000,00	Kab. Bengkayang, Teriak, Teriak Kab. Bengkayang, Teriak, Teriak	DAK NON FISIK-DANA BOK-BOK PUSKESMAS	-	Meningkatkan Kualitas SDM, Kualitas Kehidupan Masyarakat, dan Kesetaraan Gender PENINGKATAN KUALITAS SDM YANG BERDAYA SAING DAN BERINOVASI	-		97.020.000,00	PUSKESMAS TERIAK
	1.02.02.2.02.0002	Pengelolaan Pelayanan Kesehatan Ibu Bersalin														
			Jumlah Ibu Bersalin yang Mendapatkan Pelayanan Kesehatan Sesuai Standar				355 Orang	2.700.000,00	Kab. Bengkayang, Teriak, Teriak Kab. Bengkayang, Teriak, Teriak	DAU YANG DITENTUKAN PENGGUNAANNYA BIDANG KESEHATAN	-	Meningkatkan Kualitas SDM, Kualitas Kehidupan Masyarakat, dan Kesetaraan Gender PENINGKATAN KUALITAS SDM YANG BERDAYA SAING DAN BERINOVASI	-		2.970.000,00	PUSKESMAS TERIAK
	1.02.02.2.02.0003	Pengelolaan Pelayanan Kesehatan Bayi Baru Lahir														
			Jumlah Bayi Baru Lahir yang Mendapatkan Pelayanan Kesehatan Sesuai Standar				343 Orang	2.700.000,00	Kab. Bengkayang, Teriak, Teriak Kab. Bengkayang, Teriak, Teriak	DAU YANG DITENTUKAN PENGGUNAANNYA BIDANG KESEHATAN	-	Meningkatkan Kualitas SDM, Kualitas Kehidupan Masyarakat, dan Kesetaraan Gender PENINGKATAN KUALITAS SDM YANG BERDAYA SAING DAN BERINOVASI	-		2.970.000,00	PUSKESMAS TERIAK
	1.02.02.2.02.0004	Pengelolaan Pelayanan Kesehatan Balita														

NO	KODE	URUSAN / BIDANG URUSAN / PROGRAM / KEGIATAN / SUB KEGIATAN	INDIKATOR PROGRAM / KEGIATAN / SUB KEGIATAN	TARGET AKHIR PERIODE RENSTRA OPD	REALISASI CAPAIAN RENJA OPD TAHUN 2024	PRAKIRAAN CAPAIAN TARGET RENJA OPD TAHUN 2025	CAPAIAN KINERJA DAN KERANGKA PENDANAAN						KELOMPOK SASARAN	PRAKIRAAN MAJU RENCANA TAHUN 2027		PERANGKAT DAERAH PENANGGUNG JAWAB
							TARGET 2026	PAGU INDIKATIF (Rp)	LOKASI	SUMBER DANA	PRIORITAS			TARGET	PAGU INDIKATIF (Rp)	
											NASIONAL	DAERAH				
1	2	3	4	5	6	7	8	9	10	11	12	13	14	15	16	17
			Jumlah Balita yang Mendapatkan Pelayanan Kesehatan Sesuai Standar				1297 Orang	4.650.000,00	Kab. Bengkayang, Teriak, Teriak Kab. Bengkayang, Teriak, Teriak	DAU YANG DITENTUKAN PENGGUNAANNYA BIDANG KESEHATAN	-	Meningkatkan Kualitas SDM, Kualitas Kehidupan Masyarakat, dan Kesetaraan Gender PENINGKATAN KUALITAS SDM YANG BERDAYASAING DAN BERINOVASI	-		5.115.000,00	PUSKESMAS TERIAK
	1.02.02.2.02.0005	Pengelolaan Pelayanan Kesehatan pada Usia Pendidikan Dasar														
			Jumlah Anak Usia Pendidikan Dasar yang Mendapatkan Pelayanan Kesehatan Sesuai Standar				1872 Orang	40.200.000,00	Kab. Bengkayang, Teriak, Teriak Kab. Bengkayang, Teriak, Teriak	DAK NON FISIK-DANA BOK-BOK PUSKESMAS	-	Meningkatkan Kualitas SDM, Kualitas Kehidupan Masyarakat, dan Kesetaraan Gender PENINGKATAN KUALITAS SDM YANG BERDAYASAING DAN BERINOVASI	-		44.220.000,00	PUSKESMAS TERIAK
	1.02.02.2.02.0006	Pengelolaan Pelayanan Kesehatan pada Usia Produktif														
			Jumlah Penduduk Usia Produktif yang Mendapatkan Pelayanan Kesehatan Sesuai Standar				12187 Orang	1.350.000,00	Kab. Bengkayang, Teriak, Teriak Kab. Bengkayang, Teriak, Teriak	DAU YANG DITENTUKAN PENGGUNAANNYA BIDANG KESEHATAN	-	Meningkatkan Kualitas SDM, Kualitas Kehidupan Masyarakat, dan Kesetaraan Gender PENINGKATAN KUALITAS SDM YANG BERDAYASAING DAN BERINOVASI	-		1.485.000,00	PUSKESMAS TERIAK
	1.02.02.2.02.0007	Pengelolaan Pelayanan Kesehatan pada Usia Lanjut														

NO	KODE	URUSAN / BIDANG URUSAN / PROGRAM / KEGIATAN / SUB KEGIATAN	INDIKATOR PROGRAM / KEGIATAN / SUB KEGIATAN	TARGET AKHIR PERIODE RENSTRA OPD	REALISASI CAPAIAN RENJA OPD TAHUN 2024	PRAKIRAAN CAPAIAN TARGET RENJA OPD TAHUN 2025	CAPAIAN KINERJA DAN KERANGKA PENDANAAN						KELOMPOK SASARAN	PRAKIRAAN MAJU RENCANA TAHUN 2027		PERANGKAT DAERAH PENANGGUNG JAWAB
							TARGET 2026	PAGU INDIKATIF (Rp)	LOKASI	SUMBER DANA	PRIORITAS			TARGET	PAGU INDIKATIF (Rp)	
											NASIONAL	DAERAH				
1	2	3	4	5	6	7	8	9	10	11	12	13	14	15	16	17
			Jumlah Penduduk Usia Lanjut yang Mendapatkan Pelayanan Kesehatan Sesuai Standar				1285 Orang	2.700.000,00	Kab. Bengkayang, Teriak, Teriak Kab. Bengkayang, Teriak, Teriak	DAU YANG DITENTUKAN PENGGUNAANNYA BIDANG KESEHATAN	-	Meningkatkan Kualitas SDM, Kualitas Kehidupan Masyarakat, dan Kesetaraan Gender PENINGKATAN KUALITAS SDM YANG BERDAYASAING DAN BERINOVASI	-		2.970.000,00	PUSKESMAS TERIAK
	1.02.02.2.02.0008	Pengelolaan Pelayanan Kesehatan Penderita Hipertensi														
			Jumlah Penderita Hipertensi yang Mendapatkan Pelayanan Kesehatan Sesuai Standar				4972 Orang	2.700.000,00	Kab. Bengkayang, Teriak, Teriak Kab. Bengkayang, Teriak, Teriak	DAU YANG DITENTUKAN PENGGUNAANNYA BIDANG KESEHATAN	-	Meningkatkan Kualitas SDM, Kualitas Kehidupan Masyarakat, dan Kesetaraan Gender PENINGKATAN KUALITAS SDM YANG BERDAYASAING DAN BERINOVASI	-		2.970.000,00	PUSKESMAS TERIAK
	1.02.02.2.02.0009	Pengelolaan Pelayanan Kesehatan Penderita Diabetes Melitus														
			Jumlah Penderita Diabetes Melitus yang Mendapatkan Pelayanan Kesehatan Sesuai Standar				184 Orang	2.700.000,00	Kab. Bengkayang, Teriak, Teriak Kab. Bengkayang, Teriak, Teriak	DAU YANG DITENTUKAN PENGGUNAANNYA BIDANG KESEHATAN	-	Meningkatkan Kualitas SDM, Kualitas Kehidupan Masyarakat, dan Kesetaraan Gender PENINGKATAN KUALITAS SDM YANG BERDAYASAING DAN BERINOVASI	-		2.970.000,00	PUSKESMAS TERIAK
	1.02.02.2.02.0010	Pengelolaan Pelayanan Kesehatan Orang dengan Gangguan Jiwa Berat														

NO	KODE	URUSAN / BIDANG URUSAN / PROGRAM / KEGIATAN / SUB KEGIATAN	INDIKATOR PROGRAM / KEGIATAN / SUB KEGIATAN	TARGET AKHIR PERIODE RENSTRA OPD	REALISASI CAPAIAN RENJA OPD TAHUN 2024	PRAKIRAAN CAPAIAN TARGET RENJA OPD TAHUN 2025	CAPAIAN KINERJA DAN KERANGKA PENDANAAN						KELOMPOK SASARAN	PRAKIRAAN MAJU RENCANA TAHUN 2027		PERANGKAT DAERAH PENANGGUNG JAWAB
							TARGET 2026	PAGU INDIKATIF (Rp)	LOKASI	SUMBER DANA	PRIORITAS			TARGET	PAGU INDIKATIF (Rp)	
											NASIONAL	DAERAH				
1	2	3	4	5	6	7	8	9	10	11	12	13	14	15	16	17
			Jumlah Orang yang Mendapatkan Pelayanan Kesehatan Orang dengan Gangguan Jiwa Berat Sesuai Standar				39 Orang	9.000.000,00	Kab. Bengkayang, Teriak, Teriak Kab. Bengkayang, Teriak, Teriak	DAK NON FISIK-DANA BOK-BOK PUSKESMAS	-	Meningkatkan Kualitas SDM, Kualitas Kehidupan Masyarakat, dan Kesetaraan Gender PENINGKATAN KUALITAS SDM YANG BERDAYA SAING DAN BERINOVASI	-		9.900.000,00	PUSKESMAS TERIAK
	1.02.02.2.02.0011	Pengelolaan Pelayanan Kesehatan Orang Terduga Tuberkulosis														
			Jumlah Orang Terduga Menderita Tuberkulosis yang Mendapatkan Pelayanan Sesuai Standar				313 Orang	18.900.000,00	Kab. Bengkayang, Teriak, Teriak Kab. Bengkayang, Teriak, Teriak	DAK NON FISIK-DANA BOK-BOK PUSKESMAS	-	Meningkatkan Kualitas SDM, Kualitas Kehidupan Masyarakat, dan Kesetaraan Gender PENINGKATAN KUALITAS SDM YANG BERDAYA SAING DAN BERINOVASI	-		20.790.000,00	PUSKESMAS TERIAK
	1.02.02.2.02.0012	Pengelolaan Pelayanan Kesehatan Orang dengan Risiko Terinfeksi HIV														
			Jumlah Orang Terduga Menderita HIV yang Mendapatkan Pelayanan Sesuai Standar				355 Orang	1.125.000,00	Kab. Bengkayang, Teriak, Teriak Kab. Bengkayang, Teriak, Teriak	DAU YANG DITENTUKAN PENGGUNAANNYA BIDANG KESEHATAN	-	Meningkatkan Kualitas SDM, Kualitas Kehidupan Masyarakat, dan Kesetaraan Gender PENINGKATAN KUALITAS SDM YANG BERDAYA SAING DAN BERINOVASI	-		1.237.500,00	PUSKESMAS TERIAK
	1.02.02.2.02.0015	Pengelolaan Pelayanan Kesehatan Gizi Masyarakat														

NO	KODE	URUSAN / BIDANG URUSAN / PROGRAM / KEGIATAN / SUB KEGIATAN	INDIKATOR PROGRAM / KEGIATAN / SUB KEGIATAN	TARGET AKHIR PERIODE RENSTRA OPD	REALISASI CAPAIAN RENJA OPD TAHUN 2024	PRAKIRAAN CAPAIAN TARGET RENJA OPD TAHUN 2025	CAPAIAN KINERJA DAN KERANGKA PENDANAAN						KELOMPOK SASARAN	PRAKIRAAN MAJU RENCANA TAHUN 2027		PERANGKAT DAERAH PENANGGUNG JAWAB
							TARGET 2026	PAGU INDIKATIF (Rp)	LOKASI	SUMBER DANA	PRIORITAS			TARGET	PAGU INDIKATIF (Rp)	
											NASIONAL	DAERAH				
1	2	3	4	5	6	7	8	9	10	11	12	13	14	15	16	17
			Jumlah Dokumen Hasil Pengelolaan Pelayanan Kesehatan Gizi Masyarakat				1 Dokumen	128.950.000,00	Kab. Bengkayang, Teriak, Teriak Kab. Bengkayang, Teriak, Teriak	DAK NON FISIK-DANA BOK-BOK PUSKESMAS	-	Meningkatkan Kualitas SDM, Kualitas Kehidupan Masyarakat, dan Kesetaraan Gender PENINGKATAN KUALITAS SDM YANG BERDAYA SAING DAN BERI NOVASI	-		141.845.000,00	PUSKESMAS TERIAK
	1.02.02.2.02.0016	Pengelolaan Pelayanan Kesehatan Kerja dan Olahraga														
			Jumlah Dokumen Hasil Pengelolaan Pelayanan Kesehatan Kerja dan Olahraga				1 Dokumen	15.000.000,00	Kab. Bengkayang, Teriak, Teriak Kab. Bengkayang, Teriak, Teriak	DAK NON FISIK-DANA BOK-BOK PUSKESMAS	-	Meningkatkan Kualitas SDM, Kualitas Kehidupan Masyarakat, dan Kesetaraan Gender PENINGKATAN KUALITAS SDM YANG BERDAYA SAING DAN BERI NOVASI	-		16.500.000,00	PUSKESMAS TERIAK
	1.02.02.2.02.0017	Pengelolaan Pelayanan Kesehatan Lingkungan														
			Jumlah Dokumen Hasil Pengelolaan Pelayanan Kesehatan Lingkungan				1 Dokumen	5.700.000,00	Kab. Bengkayang, Teriak, Teriak Kab. Bengkayang, Teriak, Teriak	DAK NON FISIK-DANA BOK-BOK PUSKESMAS	-	Meningkatkan Kualitas SDM, Kualitas Kehidupan Masyarakat, dan Kesetaraan Gender PENINGKATAN KUALITAS SDM YANG BERDAYA SAING DAN BERI NOVASI	-		6.270.000,00	PUSKESMAS TERIAK
	1.02.02.2.02.0020	Pengelolaan Surveilans Kesehatan														

NO	KODE	URUSAN / BIDANG URUSAN / PROGRAM / KEGIATAN / SUB KEGIATAN	INDIKATOR PROGRAM / KEGIATAN / SUB KEGIATAN	TARGET AKHIR PERIODE RENSTRA OPD	REALISASI CAPAIAN RENJA OPD TAHUN 2024	PRAKIRAAN CAPAIAN TARGET RENJA OPD TAHUN 2025	CAPAIAN KINERJA DAN KERANGKA PENDANAAN						KELOMPOK SASARAN	PRAKIRAAN MAJU RENCANA TAHUN 2027		PERANGKAT DAERAH PENANGGUNG JAWAB
							TARGET 2026	PAGU INDIKATIF (Rp)	LOKASI	SUMBER DANA	PRIORITAS			TARGET	PAGU INDIKATIF (Rp)	
											NASIONAL	DAERAH				
1	2	3	4	5	6	7	8	9	10	11	12	13	14	15	16	17
			Jumlah Dokumen Hasil Pengelolaan Surveilans Kesehatan				1 Dokumen	10.650.000,00	Kab. Bengkayang, Teriak, Teriak Kab. Bengkayang, Teriak, Teriak	DAK NON FISIK-DANA BOK-BOK PUSKESMAS	-	Meningkatkan Kualitas SDM, Kualitas Kehidupan Masyarakat, dan Kesetaraan Gender PENINGKATAN KUALITAS SDM YANG BERDAYA SAING DAN BERINOVASI	-		11.715.000,00	PUSKESMAS TERIAK
	1.02.02.2.02.0025	Pelayanan Kesehatan Penyakit Menular dan Tidak Menular														
			Jumlah Dokumen Hasil Pelayanan Kesehatan Penyakit Menular dan Tidak Menular				1 Dokumen	107.251.000,00	Kab. Bengkayang, Teriak, Semua Kel/Desa Kab. Bengkayang, Teriak, Semua Kel/Desa	DAK NON FISIK-DANA BOK-BOK PUSKESMAS	-	Meningkatkan Kualitas SDM, Kualitas Kehidupan Masyarakat, dan Kesetaraan Gender PENINGKATAN KUALITAS SDM YANG BERDAYA SAING DAN BERINOVASI	-		188.105.500,00	PUSKESMAS TERIAK
	1.02.02.2.02.0033	Operasional Pelayanan Puskesmas														
			Jumlah Dokumen Operasional Pelayanan Puskesmas				1 Dokumen	263.089.000,00	Kab. Bengkayang, Teriak, Teriak Kab. Bengkayang, Teriak, Teriak	DAK NON FISIK-DANA BOK-BOK PUSKESMAS	-	Meningkatkan Kualitas SDM, Kualitas Kehidupan Masyarakat, dan Kesetaraan Gender PENINGKATAN KUALITAS SDM YANG BERDAYA SAING DAN BERINOVASI	-		289.397.900,00	PUSKESMAS TERIAK
	1.02.02.2.02.0036	Investigasi Awal Kejadian Tidak Diharapkan (Kejadian Ikutan Pasca Imunisasi dan Pemberian Obat Massal)														

NO	KODE	URUSAN / BIDANG URUSAN / PROGRAM / KEGIATAN / SUB KEGIATAN	INDIKATOR PROGRAM / KEGIATAN / SUB KEGIATAN	TARGET AKHIR PERIODE RENSTRA OPD	REALISASI CAPAIAN RENJA OPD TAHUN 2024	PRAKIRAAN CAPAIAN TARGET RENJA OPD TAHUN 2025	CAPAIAN KINERJA DAN KERANGKA PENDANAAN						KELOMPOK SASARAN	PRAKIRAAN MAJU RENCANA TAHUN 2027		PERANGKAT DAERAH PENANGGUNG JAWAB
							TARGET 2026	PAGU INDIKATIF (Rp)	LOKASI	SUMBER DANA	PRIORITAS			TARGET	PAGU INDIKATIF (Rp)	
											NASIONAL	DAERAH				
1	2	3	4	5	6	7	8	9	10	11	12	13	14	15	16	17
			Jumlah Laporan Hasil Investigasi Awal Kejadian Tidak Diharapkan (Kejadian Ikutan Pasca Imunisasi dan Pemberian Obat Massal)				1 Laporan	1.500.000,00	Kab. Bengkayang, Teriak, Teriak Kab. Bengkayang, Teriak, Teriak	DAU YANG DITENTUKAN PENGGUNAANNYA BIDANG KESEHATAN	-	Meningkatkan Kualitas SDM, Kualitas Kehidupan Masyarakat, dan Kesetaraan Gender PENINGKATAN KUALITAS SDM YANG BERDAYASAING DAN BERINOVASI	-		1.650.000,00	PUSKESMAS TERIAK
	1.02.02.2.02.0040	Pengelolaan pelayanan kesehatan orang dengan Tuberkulosis														
			Jumlah orang dengan Tuberkulosis yang mendapatkan pelayanan kesehatan sesuai standar				313 Orang	5.625.000,00	Kab. Bengkayang, Teriak, Teriak Kab. Bengkayang, Teriak, Teriak	DAU YANG DITENTUKAN PENGGUNAANNYA BIDANG KESEHATAN	-	Meningkatkan Kualitas SDM, Kualitas Kehidupan Masyarakat, dan Kesetaraan Gender PENINGKATAN KUALITAS SDM YANG BERDAYASAING DAN BERINOVASI	-		6.187.500,00	PUSKESMAS TERIAK
	1.02.02.2.02.0041	Pengelolaan pelayanan kesehatan orang dengan HIV (ODHIV)														
			Jumlah orang dengan HIV (ODHIV) yang mendapatkan pelayanan kesehatan sesuai standar				355 Orang	2.250.000,00	Kab. Bengkayang, Teriak, Teriak Kab. Bengkayang, Teriak, Teriak	DAU YANG DITENTUKAN PENGGUNAANNYA BIDANG KESEHATAN	-	Meningkatkan Kualitas SDM, Kualitas Kehidupan Masyarakat, dan Kesetaraan Gender PENINGKATAN KUALITAS SDM YANG BERDAYASAING DAN BERINOVASI	-		2.475.000,00	PUSKESMAS TERIAK
	1.02.02.2.02.0044	Pengelolaan Pelayanan Kesehatan Reproduksi														

NO	KODE	URUSAN / BIDANG URUSAN / PROGRAM / KEGIATAN / SUB KEGIATAN	INDIKATOR PROGRAM / KEGIATAN / SUB KEGIATAN	TARGET AKHIR PERIODE RENSTRA OPD	REALISASI CAPAIAN RENJA OPD TAHUN 2024	PRAKIRAAN CAPAIAN TARGET RENJA OPD TAHUN 2025	CAPAIAN KINERJA DAN KERANGKA PENDANAAN						KELOMPOK SASARAN	PRAKIRAAN MAJU RENCANA TAHUN 2027		PERANGKAT DAERAH PENANGGUNG JAWAB
							TARGET 2026	PAGU INDIKATIF (Rp)	LOKASI	SUMBER DANA	PRIORITAS			TARGET	PAGU INDIKATIF (Rp)	
											NASIONAL	DAERAH				
1	2	3	4	5	6	7	8	9	10	11	12	13	14	15	16	17
			Jumlah dokumen hasil pengelolaan pelayanan kesehatan reproduksi				1 Dokumen	11.775.000,00	Kab. Bengkayang, Teriak, Teriak Kab. Bengkayang, Teriak, Teriak	DAK NON FISIK-DANA BOK-BOK PUSKESMAS	-	Meningkatkan Kualitas SDM, Kualitas Kehidupan Masyarakat, dan Kesetaraan Gender PENINGKATAN KUALITAS SDM YANG BERDAYA SAING DAN BERINOVASI	-		12.952.500,00	PUSKESMAS TERIAK
	1.02.02.2.02.0046	Pengelolaan upaya kesehatan Ibu dan Anak														
			Jumlah dokumen hasil pengelolaan upaya kesehatan ibu dan anak				1 Dokumen	3.000.000,00	Kab. Bengkayang, Teriak, Teriak Kab. Bengkayang, Teriak, Teriak	DAK NON FISIK-DANA BOK-BOK PUSKESMAS	-	Meningkatkan Kualitas SDM, Kualitas Kehidupan Masyarakat, dan Kesetaraan Gender PENINGKATAN KUALITAS SDM YANG BERDAYA SAING DAN BERINOVASI	-		3.300.000,00	PUSKESMAS TERIAK
	1.02.02.2.02.0047	Pengelolaan Pelayanan Kelanjutusiaan														
			Jumlah dokumen hasil pengelolaan pelayanan kelanjutusiaan				1 Dokumen	13.500.000,00	Kab. Bengkayang, Teriak, Teriak Kab. Bengkayang, Teriak, Teriak	DAK NON FISIK-DANA BOK-BOK PUSKESMAS	-	Meningkatkan Kualitas SDM, Kualitas Kehidupan Masyarakat, dan Kesetaraan Gender PENINGKATAN KUALITAS SDM YANG BERDAYA SAING DAN BERINOVASI	-		14.850.000,00	PUSKESMAS TERIAK
	1.02.02.2.02.0048	Pengelolaan Layanan Imunisasi														

NO	KODE	URUSAN / BIDANG URUSAN / PROGRAM / KEGIATAN / SUB KEGIATAN	INDIKATOR PROGRAM / KEGIATAN / SUB KEGIATAN	TARGET AKHIR PERIODE RENSTRA OPD	REALISASI CAPAIAN RENJA OPD TAHUN 2024	PRAKIRAAN CAPAIAN TARGET RENJA OPD TAHUN 2025	CAPAIAN KINERJA DAN KERANGKA PENDANAAN						KELOMPOK SASARAN	PRAKIRAAN MAJU RENCANA TAHUN 2027		PERANGKAT DAERAH PENANGGUNG JAWAB
							TARGET 2026	PAGU INDIKATIF (Rp)	LOKASI	SUMBER DANA	PRIORITAS			TARGET	PAGU INDIKATIF (Rp)	
											NASIONAL	DAERAH				
1	2	3	4	5	6	7	8	9	10	11	12	13	14	15	16	17
			Jumlah Dokumen Hasil Pengelolaan Layanan Imunisasi				1 Dokumen	84.300.000,00	Kab. Bengkayang, Teriak, Teriak Kab. Bengkayang, Teriak, Teriak	DAK NON FISIK-DANA BOK-BOK PUSKESMAS	-	Meningkatkan Kualitas SDM, Kualitas Kehidupan Masyarakat, dan Kesetaraan Gender PENINGKATAN KUALITAS SDM YANG BERDAYA SAING DAN BERI NOVASI	-		92.730.000,00	PUSKESMAS TERIAK
3.	**1.02.05**	**PROGRAM PEMBERDAYAAN MASYARAKAT BIDANG KESEHATAN**	**-**	**-**			**-**	**44.025.000,00**						**-**	**48.427.500,00**	
	1.02.05.2.01	Advokasi, Pemberdayaan, Kemitraan, Peningkatan Peran serta Masyarakat dan Lintas Sektor Tingkat Daerah Kabupaten/Kota	-	-			-	22.800.000,00			-	Meningkatkan Kualitas SDM, Kualitas Kehidupan Masyarakat, dan Kesetaraan Gender PENINGKATAN KUALITAS SDM YANG BERDAYA SAING DAN BERI NOVASI	-	-	25.080.000,00	PUSKESMAS TERIAK
	1.02.05.2.01.0001	Peningkatan Upaya Promosi Kesehatan, Advokasi, Kemitraan dan Pemberdayaan Masyarakat														
			Jumlah Dokumen Promosi Kesehatan, Advokasi, Kemitraan dan Pemberdayaan Masyarakat				1 Dokumen	22.800.000,00	Kab. Bengkayang, Teriak, Teriak Kab. Bengkayang, Teriak, Teriak	DAK NON FISIK-DANA BOK-BOK PUSKESMAS	-	Meningkatkan Kualitas SDM, Kualitas Kehidupan Masyarakat, dan Kesetaraan Gender PENINGKATAN KUALITAS SDM YANG BERDAYA SAING DAN BERI NOVASI	-		25.080.000,00	PUSKESMAS TERIAK

NO	KODE	URUSAN / BIDANG URUSAN / PROGRAM / KEGIATAN / SUB KEGIATAN	INDIKATOR PROGRAM / KEGIATAN / SUB KEGIATAN	TARGET AKHIR PERIODE RENSTRA OPD	REALISASI CAPAIAN RENJA OPD TAHUN 2024	PRAKIRAAN CAPAIAN TARGET RENJA OPD TAHUN 2025	CAPAIAN KINERJA DAN KERANGKA PENDANAAN						KELOMPOK SASARAN	PRAKIRAAN MAJU RENCANA TAHUN 2027		PERANGKAT DAERAH PENANGGUNG JAWAB
							TARGET 2026	PAGU INDIKATIF (Rp)	LOKASI	SUMBER DANA	PRIORITAS			TARGET	PAGU INDIKATIF (Rp)	
											NASIONAL	DAERAH				
1	2	3	4	5	6	7	8	9	10	11	12	13	14	15	16	17
	1.02.05.2.02	Pelaksanaan Sehat dalam rangka Promotif Preventif Tingkat Daerah Kabupaten/Kota	-	-			-	21.225.000,00			-	Meningkatkan Kualitas SDM, Kualitas Kehidupan Masyarakat, dan Kesetaraan Gender PENINGKATAN KUALITAS SDM YANG BERDAYA SAING DAN BERINOVASI	-	-	23.347.500,00	PUSKESMAS TERIAK
	1.02.05.2.02.0001	Penyelenggaraan Promosi Kesehatan dan Gerakan Hidup Bersih dan Sehat														
			Jumlah Dokumen Hasil Penyelenggaraan Promosi Kesehatan dan Gerakan Hidup Bersih dan Sehat				1 Dokumen	1.725.000,00	Kab. Bengkayang, Teriak, Teriak Kab. Bengkayang, Teriak, Teriak	DAK NON FISIK-DANA BOK-BOK PUSKESMAS	-	Meningkatkan Kualitas SDM, Kualitas Kehidupan Masyarakat, dan Kesetaraan Gender PENINGKATAN KUALITAS SDM YANG BERDAYA SAING DAN BERINOVASI	-		1.897.500,00	PUSKESMAS TERIAK
	1.02.05.2.02.0002	Penumbuhan Kesadaran Keluarga dalam Peningkatan Derajat Kesehatan Keluarga dan Lingkungan dengan Menerapkan Perilaku Hidup Bersih dan Sehat														
			Jumlah Keluarga yang Mengikuti Penumbuhan Kesadaran Keluarga dalam Peningkatan Derajat Kesehatan Keluarga dan Lingkungan dengan Menerapkan Perilaku Hidup Sersih dan Sehat				65 Keluarga	19.500.000,00	Kab. Bengkayang, Teriak, Teriak Kab. Bengkayang, Teriak, Teriak	DAK NON FISIK-DANA BOK-BOK PUSKESMAS	-	Meningkatkan Kualitas SDM, Kualitas Kehidupan Masyarakat, dan Kesetaraan Gender PENINGKATAN KUALITAS SDM YANG BERDAYA SAING DAN BERINOVASI	-		21.450.000,00	PUSKESMAS TERIAK
		PUSKESMAS SUNGAI BETUNG						**1.428.225.000,00**							**1.628.968.000,00**	
	1	**URUSAN PEMERINTAHAN WAJIB YANG BERKAITAN DENGAN PELAYANAN DASAR**						**1.428.225.000,00**							**1.628.968.000,00**	

NO	KODE	URUSAN / BIDANG URUSAN / PROGRAM / KEGIATAN / SUB KEGIATAN	INDIKATOR PROGRAM / KEGIATAN / SUB KEGIATAN	TARGET AKHIR PERIODE RENSTRA OPD	REALISASI CAPAIAN RENJA OPD TAHUN 2024	PRAKIRAAN CAPAIAN TARGET RENJA OPD TAHUN 2025	CAPAIAN KINERJA DAN KERANGKA PENDANAAN						KELOMPOK SASARAN	PRAKIRAAN MAJU RENCANA TAHUN 2027		PERANGKAT DAERAH PENANGGUNG JAWAB
							TARGET 2026	PAGU INDIKATIF (Rp)	LOKASI	SUMBER DANA	PRIORITAS			TARGET	PAGU INDIKATIF (Rp)	
											NASIONAL	DAERAH				
1	2	3	4	5	6	7	8	9	10	11	12	13	14	15	16	17
	1.02	**URUSAN PEMERINTAHAN BIDANG KESEHATAN**						**1.428.225.000,00**							**1.628.968.000,00**	
1.	**1.02.01**	**PROGRAM PENUNJANG URUSAN PEMERINTAHAN DAERAH KABUPATEN/KOTA**	**-**	**-**			**-**	**600.000.000,00**						**-**	**660.000.000,00**	
	1.02.01.2.10	Peningkatan Pelayanan BLUD	-	-			-	600.000.000,00			-	Meningkatkan Kualitas SDM, Kualitas Kehidupan Masyarakat, dan Kesetaraan Gender PENINGKATAN KUALITAS SDM YANG BERDAYA SAING DAN BERINOVASI	-	-	660.000.000,00	PUSKESMAS SUNGAI BETUNG
	1.02.01.2.10.0001	Pelayanan dan Penunjang Pelayanan BLUD														
			Jumlah BLUD yang Menyediakan Pelayanan dan Penunjang Pelayanan				1 Unit Kerja	600.000.000,00	Kab. Bengkayang, Sungai Betung, Semua Kel/Desa Kab. Bengkayang, Sungai Betung, Semua Kel/Desa	PENDAPATAN DARI BLUD	-	Meningkatkan Kualitas SDM, Kualitas Kehidupan Masyarakat, dan Kesetaraan Gender PENINGKATAN KUALITAS SDM YANG BERDAYA SAING DAN BERINOVASI	-		660.000.000,00	PUSKESMAS SUNGAI BETUNG
2.	**1.02.02**	**PROGRAM PEMENUHAN UPAYA KESEHATAN PERORANGAN DAN UPAYA KESEHATAN MASYARAKAT**	**-**	**-**			**-**	**808.326.000,00**						**-**	**946.968.000,00**	

NO	KODE	URUSAN / BIDANG URUSAN / PROGRAM / KEGIATAN / SUB KEGIATAN	INDIKATOR PROGRAM / KEGIATAN / SUB KEGIATAN	TARGET AKHIR PERIODE RENSTRA OPD	REALISASI CAPAIAN RENJA OPD TAHUN 2024	PRAKIRAAN CAPAIAN TARGET RENJA OPD TAHUN 2025	CAPAIAN KINERJA DAN KERANGKA PENDANAAN						KELOMPOK SASARAN	PRAKIRAAN MAJU RENCANA TAHUN 2027		PERANGKAT DAERAH PENANGGUNG JAWAB
							TARGET 2026	PAGU INDIKATIF (Rp)	LOKASI	SUMBER DANA	PRIORITAS			TARGET	PAGU INDIKATIF (Rp)	
											NASIONAL	DAERAH				
1	2	3	4	5	6	7	8	9	10	11	12	13	14	15	16	17
	1.02.02.2.02	Penyediaan Layanan Kesehatan untuk UKM dan UKP Rujukan Tingkat Daerah Kabupaten/Kota	-	-			-	804.726.000,00			-	Meningkatkan Kualitas SDM, Kualitas Kehidupan Masyarakat, dan Kesetaraan Gender PENINGKATAN KUALITAS SDM YANG BERDAYA SAING DAN BERINOVASI	-	-	942.968.000,00	PUSKESMAS SUNGAI BETUNG
	1.02.02.2.02.0001	Pengelolaan Pelayanan Kesehatan Ibu Hamil														
			Jumlah Ibu Hamil yang Mendapatkan Pelayanan Kesehatan Sesuai Standar				170 Orang	27.000.000,00	Kab. Bengkayang, Sungai Betung, Semua Kel/Desa Kab. Bengkayang, Sungai Betung, Semua Kel/Desa	DAK NON FISIK-DANA BOK-BOK PUSKESMAS	-	Meningkatkan Kualitas SDM, Kualitas Kehidupan Masyarakat, dan Kesetaraan Gender PENINGKATAN KUALITAS SDM YANG BERDAYA SAING DAN BERINOVASI	-		29.000.000,00	PUSKESMAS SUNGAI BETUNG
	1.02.02.2.02.0002	Pengelolaan Pelayanan Kesehatan Ibu Bersalin														
			Jumlah Ibu Bersalin yang Mendapatkan Pelayanan Kesehatan Sesuai Standar				162 Orang	10.800.000,00	Kab. Bengkayang, Sungai Betung, Semua Kel/Desa Kab. Bengkayang, Sungai Betung, Semua Kel/Desa	DAU YANG DITENTUKAN PENGGUNAANNYA BIDANG KESEHATAN	-	Meningkatkan Kualitas SDM, Kualitas Kehidupan Masyarakat, dan Kesetaraan Gender PENINGKATAN KUALITAS SDM YANG BERDAYA SAING DAN BERINOVASI	-		12.000.000,00	PUSKESMAS SUNGAI BETUNG
	1.02.02.2.02.0003	Pengelolaan Pelayanan Kesehatan Bayi Baru Lahir														

NO	KODE	URUSAN / BIDANG URUSAN / PROGRAM / KEGIATAN / SUB KEGIATAN	INDIKATOR PROGRAM / KEGIATAN / SUB KEGIATAN	TARGET AKHIR PERIODE RENSTRA OPD	REALISASI CAPAIAN RENJA OPD TAHUN 2024	PRAKIRAAN CAPAIAN TARGET RENJA OPD TAHUN 2025	CAPAIAN KINERJA DAN KERANGKA PENDANAAN						KELOMPOK SASARAN	PRAKIRAAN MAJU RENCANA TAHUN 2027		PERANGKAT DAERAH PENANGGUNG JAWAB
							TARGET 2026	PAGU INDIKATIF (Rp)	LOKASI	SUMBER DANA	PRIORITAS			TARGET	PAGU INDIKATIF (Rp)	
											NASIONAL	DAERAH				
1	2	3	4	5	6	7	8	9	10	11	12	13	14	15	16	17
			Jumlah Bayi Baru Lahir yang Mendapatkan Pelayanan Kesehatan Sesuai Standar				160 Orang	9.000.000,00	Kab. Bengkayang, Sungai Betung, Semua Kel/Desa Kab. Bengkayang, Sungai Betung, Semua Kel/Desa	DAU YANG DITENTUKAN PENGGUNAANNYA BIDANG KESEHATAN	-	Meningkatkan Kualitas SDM, Kualitas Kehidupan Masyarakat, dan Kesetaraan Gender PENINGKATAN KUALITAS SDM YANG BERDAYASAING DAN BERINOVASI	-		10.800.000,00	PUSKESMAS SUNGAI BETUNG
	1.02.02.2.02.0004	Pengelolaan Pelayanan Kesehatan Balita														
			Jumlah Balita yang Mendapatkan Pelayanan Kesehatan Sesuai Standar				920 Orang	10.800.000,00	Kab. Bengkayang, Sungai Betung, Semua Kel/Desa Kab. Bengkayang, Sungai Betung, Semua Kel/Desa	DAU YANG DITENTUKAN PENGGUNAANNYA BIDANG KESEHATAN	-	Meningkatkan Kualitas SDM, Kualitas Kehidupan Masyarakat, dan Kesetaraan Gender PENINGKATAN KUALITAS SDM YANG BERDAYASAING DAN BERINOVASI	-		12.000.000,00	PUSKESMAS SUNGAI BETUNG
	1.02.02.2.02.0005	Pengelolaan Pelayanan Kesehatan pada Usia Pendidikan Dasar														
			Jumlah Anak Usia Pendidikan Dasar yang Mendapatkan Pelayanan Kesehatan Sesuai Standar				1900 Orang	44.850.000,00	Kab. Bengkayang, Sungai Betung, Semua Kel/Desa Kab. Bengkayang, Sungai Betung, Semua Kel/Desa	DAK NON FISIK-DANA BOK-BOK PUSKESMAS	-	Meningkatkan Kualitas SDM, Kualitas Kehidupan Masyarakat, dan Kesetaraan Gender PENINGKATAN KUALITAS SDM YANG BERDAYASAING DAN BERINOVASI	-		46.000.000,00	PUSKESMAS SUNGAI BETUNG
	1.02.02.2.02.0006	Pengelolaan Pelayanan Kesehatan pada Usia Produktif														

NO	KODE	URUSAN / BIDANG URUSAN / PROGRAM / KEGIATAN / SUB KEGIATAN	INDIKATOR PROGRAM / KEGIATAN / SUB KEGIATAN	TARGET AKHIR PERIODE RENSTRA OPD	REALISASI CAPAIAN RENJA OPD TAHUN 2024	PRAKIRAAN CAPAIAN TARGET RENJA OPD TAHUN 2025	CAPAIAN KINERJA DAN KERANGKA PENDANAAN						KELOMPOK SASARAN	PRAKIRAAN MAJU RENCANA TAHUN 2027		PERANGKAT DAERAH PENANGGUNG JAWAB
							TARGET 2026	PAGU INDIKATIF (Rp)	LOKASI	SUMBER DANA	PRIORITAS			TARGET	PAGU INDIKATIF (Rp)	
											NASIONAL	DAERAH				
1	2	3	4	5	6	7	8	9	10	11	12	13	14	15	16	17
			Jumlah Penduduk Usia Produktif yang Mendapatkan Pelayanan Kesehatan Sesuai Standar				4509 Orang	10.800.000,00	Kab. Bengkayang, Sungai Betung, Semua Kel/Desa Kab. Bengkayang, Sungai Betung, Semua Kel/Desa	DAK NON FISIK-DANA BOK-BOK PUSKESMAS	-	Meningkatkan Kualitas SDM, Kualitas Kehidupan Masyarakat, dan Kesetaraan Gender PENINGKATAN KUALITAS SDM YANG BERDAYA SAING DAN BERINOVASI	-		19.800.000,00	PUSKESMAS SUNGAI BETUNG
	1.02.02.2.02.0007	Pengelolaan Pelayanan Kesehatan pada Usia Lanjut														
			Jumlah Penduduk Usia Lanjut yang Mendapatkan Pelayanan Kesehatan Sesuai Standar				986 Orang	5.697.000,00	Kab. Bengkayang, Sungai Betung, Semua Kel/Desa Kab. Bengkayang, Sungai Betung, Semua Kel/Desa	DAK NON FISIK-DANA BOK-BOK PUSKESMAS	-	Meningkatkan Kualitas SDM, Kualitas Kehidupan Masyarakat, dan Kesetaraan Gender PENINGKATAN KUALITAS SDM YANG BERDAYA SAING DAN BERINOVASI	-		5.500.000,00	PUSKESMAS SUNGAI BETUNG
	1.02.02.2.02.0008	Pengelolaan Pelayanan Kesehatan Penderita Hipertensi														
			Jumlah Penderita Hipertensi yang Mendapatkan Pelayanan Kesehatan Sesuai Standar				579 Orang	10.800.000,00	Kab. Bengkayang, Sungai Betung, Semua Kel/Desa Kab. Bengkayang, Sungai Betung, Semua Kel/Desa	DAU YANG DITENTUKAN PENGGUNAANNYA BIDANG KESEHATAN	-	Meningkatkan Kualitas SDM, Kualitas Kehidupan Masyarakat, dan Kesetaraan Gender PENINGKATAN KUALITAS SDM YANG BERDAYA SAING DAN BERINOVASI	-		12.000.000,00	PUSKESMAS SUNGAI BETUNG
	1.02.02.2.02.0009	Pengelolaan Pelayanan Kesehatan Penderita Diabetes Melitus														

NO	KODE	URUSAN / BIDANG URUSAN / PROGRAM / KEGIATAN / SUB KEGIATAN	INDIKATOR PROGRAM / KEGIATAN / SUB KEGIATAN	TARGET AKHIR PERIODE RENSTRA OPD	REALISASI CAPAIAN RENJA OPD TAHUN 2024	PRAKIRAAN CAPAIAN TARGET RENJA OPD TAHUN 2025	CAPAIAN KINERJA DAN KERANGKA PENDANAAN						KELOMPOK SASARAN	PRAKIRAAN MAJU RENCANA TAHUN 2027		PERANGKAT DAERAH PENANGGUNG JAWAB
							TARGET 2026	PAGU INDIKATIF (Rp)	LOKASI	SUMBER DANA	PRIORITAS			TARGET	PAGU INDIKATIF (Rp)	
											NASIONAL	DAERAH				
1	2	3	4	5	6	7	8	9	10	11	12	13	14	15	16	17
			Jumlah Penderita Diabetes Melitus yang Mendapatkan Pelayanan Kesehatan Sesuai Standar				166 Orang	5.400.000,00	Kab. Bengkayang, Sungai Betung, Semua Kel/Desa Kab. Bengkayang, Sungai Betung, Semua Kel/Desa	DAK NON FISIK-DANA BOK-BOK PUSKESMAS	-	Meningkatkan Kualitas SDM, Kualitas Kehidupan Masyarakat, dan Kesetaraan Gender PENINGKATAN KUALITAS SDM YANG BERDAYA SAING DAN BERINOVASI	-		6.000.000,00	PUSKESMAS SUNGAI BETUNG
	1.02.02.2.02.0010	Pengelolaan Pelayanan Kesehatan Orang dengan Gangguan Jiwa Berat														
			Jumlah Orang yang Mendapatkan Pelayanan Kesehatan Orang dengan Gangguan Jiwa Berat Sesuai Standar				35 Orang	14.400.000,00	Kab. Bengkayang, Sungai Betung, Semua Kel/Desa Kab. Bengkayang, Sungai Betung, Semua Kel/Desa	DAK NON FISIK-DANA BOK-BOK PUSKESMAS	-	Meningkatkan Kualitas SDM, Kualitas Kehidupan Masyarakat, dan Kesetaraan Gender PENINGKATAN KUALITAS SDM YANG BERDAYA SAING DAN BERINOVASI	-		15.800.000,00	PUSKESMAS SUNGAI BETUNG
	1.02.02.2.02.0011	Pengelolaan Pelayanan Kesehatan Orang Terduga Tuberkulosis														
			Jumlah Orang Terduga Menderita Tuberkulosis yang Mendapatkan Pelayanan Sesuai Standar				243 Orang	8.400.000,00	Kab. Bengkayang, Sungai Betung, Semua Kel/Desa Kab. Bengkayang, Sungai Betung, Semua Kel/Desa	DAK NON FISIK-DANA BOK-BOK PUSKESMAS	-	Meningkatkan Kualitas SDM, Kualitas Kehidupan Masyarakat, dan Kesetaraan Gender PENINGKATAN KUALITAS SDM YANG BERDAYA SAING DAN BERINOVASI	-		9.500.000,00	PUSKESMAS SUNGAI BETUNG
	1.02.02.2.02.0012	Pengelolaan Pelayanan Kesehatan Orang dengan Risiko Terinfeksi HIV														

NO	KODE	URUSAN / BIDANG URUSAN / PROGRAM / KEGIATAN / SUB KEGIATAN	INDIKATOR PROGRAM / KEGIATAN / SUB KEGIATAN	TARGET AKHIR PERIODE RENSTRA OPD	REALISASI CAPAIAN RENJA OPD TAHUN 2024	PRAKIRAAN CAPAIAN TARGET RENJA OPD TAHUN 2025	CAPAIAN KINERJA DAN KERANGKA PENDANAAN						KELOMPOK SASARAN	PRAKIRAAN MAJU RENCANA TAHUN 2027		PERANGKAT DAERAH PENANGGUNG JAWAB
							TARGET 2026	PAGU INDIKATIF (Rp)	LOKASI	SUMBER DANA	PRIORITAS			TARGET	PAGU INDIKATIF (Rp)	
											NASIONAL	DAERAH				
1	2	3	4	5	6	7	8	9	10	11	12	13	14	15	16	17
			Jumlah Orang Terduga Menderita HIV yang Mendapatkan Pelayanan Sesuai Standar				210 Orang	9.000.000,00	Kab. Bengkayang, Sungai Betung, Semua Kel/Desa Kab. Bengkayang, Sungai Betung, Semua Kel/Desa	DAK NON FISIK-DANA BOK-BOK PUSKESMAS	-	Meningkatkan Kualitas SDM, Kualitas Kehidupan Masyarakat, dan Kesetaraan Gender PENINGKATAN KUALITAS SDM YANG BERDAYA SAING DAN BERINOVASI	-		5.000.000,00	PUSKESMAS SUNGAI BETUNG
	1.02.02.2.02.0015	Pengelolaan Pelayanan Kesehatan Gizi Masyarakat														
			Jumlah Dokumen Hasil Pengelolaan Pelayanan Kesehatan Gizi Masyarakat				1 Dokumen	169.282.000,00	Kab. Bengkayang, Sungai Betung, Semua Kel/Desa Kab. Bengkayang, Sungai Betung, Semua Kel/Desa	DAK NON FISIK-DANA BOK-BOK PUSKESMAS	-	Meningkatkan Kualitas SDM, Kualitas Kehidupan Masyarakat, dan Kesetaraan Gender PENINGKATAN KUALITAS SDM YANG BERDAYA SAING DAN BERINOVASI	-		180.000.000,00	PUSKESMAS SUNGAI BETUNG
	1.02.02.2.02.0016	Pengelolaan Pelayanan Kesehatan Kerja dan Olahraga														
			Jumlah Dokumen Hasil Pengelolaan Pelayanan Kesehatan Kerja dan Olahraga				1 Dokumen	3.600.000,00	Kab. Bengkayang, Sungai Betung, Semua Kel/Desa Kab. Bengkayang, Sungai Betung, Semua Kel/Desa	DAK NON FISIK-DANA BOK-BOK PUSKESMAS	-	Meningkatkan Kualitas SDM, Kualitas Kehidupan Masyarakat, dan Kesetaraan Gender PENINGKATAN KUALITAS SDM YANG BERDAYA SAING DAN BERINOVASI	-		4.000.000,00	PUSKESMAS SUNGAI BETUNG
	1.02.02.2.02.0017	Pengelolaan Pelayanan Kesehatan Lingkungan														

NO	KODE	URUSAN / BIDANG URUSAN / PROGRAM / KEGIATAN / SUB KEGIATAN	INDIKATOR PROGRAM / KEGIATAN / SUB KEGIATAN	TARGET AKHIR PERIODE RENSTRA OPD	REALISASI CAPAIAN RENJA OPD TAHUN 2024	PRAKIRAAN CAPAIAN TARGET RENJA OPD TAHUN 2025	CAPAIAN KINERJA DAN KERANGKA PENDANAAN						KELOMPOK SASARAN	PRAKIRAAN MAJU RENCANA TAHUN 2027		PERANGKAT DAERAH PENANGGUNG JAWAB
							TARGET 2026	PAGU INDIKATIF (Rp)	LOKASI	SUMBER DANA	PRIORITAS			TARGET	PAGU INDIKATIF (Rp)	
											NASIONAL	DAERAH				
1	2	3	4	5	6	7	8	9	10	11	12	13	14	15	16	17
			Jumlah Dokumen Hasil Pengelolaan Pelayanan Kesehatan Lingkungan				1 Dokumen	6.000.000,00	Kab. Bengkayang, Sungai Betung, Semua Kel/Desa Kab. Bengkayang, Sungai Betung, Semua Kel/Desa	DAK NON FISIK-DANA BOK-BOK PUSKESMAS	-	Meningkatkan Kualitas SDM, Kualitas Kehidupan Masyarakat, dan Kesetaraan Gender PENINGKATAN KUALITAS SDM YANG BERDAYA SAING DAN BERINOVASI	-		6.600.000,00	PUSKESMAS SUNGAI BETUNG
	1.02.02.2.02.0018	Pengelolaan Pelayanan Promosi Kesehatan														
			Jumlah Dokumen Hasil Pengelolaan Pelayanan Promosi Kesehatan				1 Dokumen	3.600.000,00	Kab. Bengkayang, Sungai Betung, Semua Kel/Desa Kab. Bengkayang, Sungai Betung, Semua Kel/Desa	DAK NON FISIK-DANA BOK-BOK PUSKESMAS	-	Meningkatkan Kualitas SDM, Kualitas Kehidupan Masyarakat, dan Kesetaraan Gender PENINGKATAN KUALITAS SDM YANG BERDAYA SAING DAN BERINOVASI	-		4.400.000,00	PUSKESMAS SUNGAI BETUNG
	1.02.02.2.02.0020	Pengelolaan Surveilans Kesehatan														
			Jumlah Dokumen Hasil Pengelolaan Surveilans Kesehatan				1 Dokumen	18.900.000,00	Kab. Bengkayang, Sungai Betung, Semua Kel/Desa Kab. Bengkayang, Sungai Betung, Semua Kel/Desa	DAK NON FISIK-DANA BOK-BOK PUSKESMAS	-	Meningkatkan Kualitas SDM, Kualitas Kehidupan Masyarakat, dan Kesetaraan Gender PENINGKATAN KUALITAS SDM YANG BERDAYA SAING DAN BERINOVASI	-		18.000.000,00	PUSKESMAS SUNGAI BETUNG
	1.02.02.2.02.0021	Pengelolaan Pelayanan Kesehatan Orang dengan Masalah Kesehatan Jiwa (ODMK)														

NO	KODE	URUSAN / BIDANG URUSAN / PROGRAM / KEGIATAN / SUB KEGIATAN	INDIKATOR PROGRAM / KEGIATAN / SUB KEGIATAN	TARGET AKHIR PERIODE RENSTRA OPD	REALISASI CAPAIAN RENJA OPD TAHUN 2024	PRAKIRAAN CAPAIAN TARGET RENJA OPD TAHUN 2025	CAPAIAN KINERJA DAN KERANGKA PENDANAAN						KELOMPOK SASARAN	PRAKIRAAN MAJU RENCANA TAHUN 2027		PERANGKAT DAERAH PENANGGUNG JAWAB
							TARGET 2026	PAGU INDIKATIF (Rp)	LOKASI	SUMBER DANA	PRIORITAS			TARGET	PAGU INDIKATIF (Rp)	
											NASIONAL	DAERAH				
1	2	3	4	5	6	7	8	9	10	11	12	13	14	15	16	17
			Jumlah Orang dengan Masalah Kejiwaan (ODMK) yang Mendapatkan Pelayanan Kesehatan				30 Orang	6.900.000,00	Kab. Bengkayang, Sungai Betung, Semua Kel/Desa Kab. Bengkayang, Sungai Betung, Semua Kel/Desa	DAK NON FISIK-DANA BOK-BOK PUSKESMAS	-	Meningkatkan Kualitas SDM, Kualitas Kehidupan Masyarakat, dan Kesetaraan Gender PENINGKATAN KUALITAS SDM YANG BERDAYA SAING DAN BERINOVASI	-		7.500.000,00	PUSKESMAS SUNGAI BETUNG
	1.02.02.2.02.0025	Pelayanan Kesehatan Penyakit Menular dan Tidak Menular														
			Jumlah Dokumen Hasil Pelayanan Kesehatan Penyakit Menular dan Tidak Menular				1 Dokumen	95.175.000,00	Kab. Bengkayang, Sungai Betung, Semua Kel/Desa Kab. Bengkayang, Sungai Betung, Semua Kel/Desa	DAK NON FISIK-DANA BOK-BOK PUSKESMAS	-	Meningkatkan Kualitas SDM, Kualitas Kehidupan Masyarakat, dan Kesetaraan Gender PENINGKATAN KUALITAS SDM YANG BERDAYA SAING DAN BERINOVASI	-		97.000.000,00	PUSKESMAS SUNGAI BETUNG
	1.02.02.2.02.0033	Operasional Pelayanan Puskesmas														
			Jumlah Dokumen Operasional Pelayanan Puskesmas				1 Dokumen	144.568.000,00	Kab. Bengkayang, Sungai Betung, Semua Kel/Desa Kab. Bengkayang, Sungai Betung, Semua Kel/Desa	DAK NON FISIK-DANA BOK-BOK PUSKESMAS	-	Meningkatkan Kualitas SDM, Kualitas Kehidupan Masyarakat, dan Kesetaraan Gender PENINGKATAN KUALITAS SDM YANG BERDAYA SAING DAN BERINOVASI	-		234.568.000,00	PUSKESMAS SUNGAI BETUNG
	1.02.02.2.02.0036	Investigasi Awal Kejadian Tidak Diharapkan (Kejadian Ikutan Pasca Imunisasi dan Pemberian Obat Massal)														

NO	KODE	URUSAN / BIDANG URUSAN / PROGRAM / KEGIATAN / SUB KEGIATAN	INDIKATOR PROGRAM / KEGIATAN / SUB KEGIATAN	TARGET AKHIR PERIODE RENSTRA OPD	REALISASI CAPAIAN RENJA OPD TAHUN 2024	PRAKIRAAN CAPAIAN TARGET RENJA OPD TAHUN 2025	CAPAIAN KINERJA DAN KERANGKA PENDANAAN						KELOMPOK SASARAN	PRAKIRAAN MAJU RENCANA TAHUN 2027		PERANGKAT DAERAH PENANGGUNG JAWAB
							TARGET 2026	PAGU INDIKATIF (Rp)	LOKASI	SUMBER DANA	PRIORITAS			TARGET	PAGU INDIKATIF (Rp)	
											NASIONAL	DAERAH				
1	2	3	4	5	6	7	8	9	10	11	12	13	14	15	16	17
			Jumlah Laporan Hasil Investigasi Awal Kejadian Tidak Diharapkan (Kejadian Ikutan Pasca Imunisasi dan Pemberian Obat Massal)				1 Laporan	4.550.000,00	Kab. Bengkayang, Sungai Betung, Semua Kel/Desa Kab. Bengkayang, Sungai Betung, Semua Kel/Desa	DAK NON FISIK-DANA BOK-BOK PUSKESMAS	-	Meningkatkan Kualitas SDM, Kualitas Kehidupan Masyarakat, dan Kesetaraan Gender PENINGKATAN KUALITAS SDM YANG BERDAYA SAING DAN BERINOVASI	-		3.000.000,00	PUSKESMAS SUNGAI BETUNG
	1.02.02.2.02.0040	Pengelolaan pelayanan kesehatan orang dengan Tuberkulosis														
			Jumlah orang dengan Tuberkulosis yang mendapatkan pelayanan kesehatan sesuai standar				45 Orang	3.600.000,00	Kab. Bengkayang, Sungai Betung, Semua Kel/Desa Kab. Bengkayang, Sungai Betung, Semua Kel/Desa	DAK NON FISIK-DANA BOK-BOK PUSKESMAS	-	Meningkatkan Kualitas SDM, Kualitas Kehidupan Masyarakat, dan Kesetaraan Gender PENINGKATAN KUALITAS SDM YANG BERDAYA SAING DAN BERINOVASI	-		4.500.000,00	PUSKESMAS SUNGAI BETUNG
	1.02.02.2.02.0041	Pengelolaan pelayanan kesehatan orang dengan HIV (ODHIV)														
			Jumlah orang dengan HIV (ODHIV) yang mendapatkan pelayanan kesehatan sesuai standar				10 Orang	1.800.000,00	Kab. Bengkayang, Sungai Betung, Semua Kel/Desa Kab. Bengkayang, Sungai Betung, Semua Kel/Desa	DAK NON FISIK-DANA BOK-BOK PUSKESMAS	-	Meningkatkan Kualitas SDM, Kualitas Kehidupan Masyarakat, dan Kesetaraan Gender PENINGKATAN KUALITAS SDM YANG BERDAYA SAING DAN BERINOVASI	-		2.000.000,00	PUSKESMAS SUNGAI BETUNG
	1.02.02.2.02.0044	Pengelolaan Pelayanan Kesehatan Reproduksi														

NO	KODE	URUSAN / BIDANG URUSAN / PROGRAM / KEGIATAN / SUB KEGIATAN	INDIKATOR PROGRAM / KEGIATAN / SUB KEGIATAN	TARGET AKHIR PERIODE RENSTRA OPD	REALISASI CAPAIAN RENJA OPD TAHUN 2024	PRAKIRAAN CAPAIAN TARGET RENJA OPD TAHUN 2025	CAPAIAN KINERJA DAN KERANGKA PENDANAAN						KELOMPOK SASARAN	PRAKIRAAN MAJU RENCANA TAHUN 2027		PERANGKAT DAERAH PENANGGUNG JAWAB
							TARGET 2026	PAGU INDIKATIF (Rp)	LOKASI	SUMBER DANA	PRIORITAS			TARGET	PAGU INDIKATIF (Rp)	
											NASIONAL	DAERAH				
1	2	3	4	5	6	7	8	9	10	11	12	13	14	15	16	17
			Jumlah dokumen hasil pengelolaan pelayanan kesehatan reproduksi				1 Dokumen	8.604.000,00	Kab. Bengkayang, Sungai Betung, Semua Kel/Desa Kab. Bengkayang, Sungai Betung, Semua Kel/Desa	DAK NON FISIK-DANA BOK-BOK PUSKESMAS	-	Meningkatkan Kualitas SDM, Kualitas Kehidupan Masyarakat, dan Kesetaraan Gender PENINGKATAN KUALITAS SDM YANG BERDAYA SAING DAN BERINOVASI	-		11.000.000,00	PUSKESMAS SUNGAI BETUNG
	1.02.02.2.02.0046	Pengelolaan upaya kesehatan Ibu dan Anak														
			Jumlah dokumen hasil pengelolaan upaya kesehatan ibu dan anak				1 Dokumen	80.400.000,00	Kab. Bengkayang, Sungai Betung, Semua Kel/Desa Kab. Bengkayang, Sungai Betung, Semua Kel/Desa	DAK NON FISIK-DANA BOK-BOK PUSKESMAS	-	Meningkatkan Kualitas SDM, Kualitas Kehidupan Masyarakat, dan Kesetaraan Gender PENINGKATAN KUALITAS SDM YANG BERDAYA SAING DAN BERINOVASI	-		88.000.000,00	PUSKESMAS SUNGAI BETUNG
	1.02.02.2.02.0047	Pengelolaan Pelayanan Kelanjutusiaan														
			Jumlah dokumen hasil pengelolaan pelayanan kelanjutusiaan				1 Dokumen	10.800.000,00	Kab. Bengkayang, Sungai Betung, Semua Kel/Desa Kab. Bengkayang, Sungai Betung, Semua Kel/Desa	DAK NON FISIK-DANA BOK-BOK PUSKESMAS	-	Meningkatkan Kualitas SDM, Kualitas Kehidupan Masyarakat, dan Kesetaraan Gender PENINGKATAN KUALITAS SDM YANG BERDAYA SAING DAN BERINOVASI	-		11.000.000,00	PUSKESMAS SUNGAI BETUNG
	1.02.02.2.02.0048	Pengelolaan Layanan Imunisasi														

NO	KODE	URUSAN / BIDANG URUSAN / PROGRAM / KEGIATAN / SUB KEGIATAN	INDIKATOR PROGRAM / KEGIATAN / SUB KEGIATAN	TARGET AKHIR PERIODE RENSTRA OPD	REALISASI CAPAIAN RENJA OPD TAHUN 2024	PRAKIRAAN CAPAIAN TARGET RENJA OPD TAHUN 2025	CAPAIAN KINERJA DAN KERANGKA PENDANAAN						KELOMPOK SASARAN	PRAKIRAAN MAJU RENCANA TAHUN 2027		PERANGKAT DAERAH PENANGGUNG JAWAB
							TARGET 2026	PAGU INDIKATIF (Rp)	LOKASI	SUMBER DANA	PRIORITAS			TARGET	PAGU INDIKATIF (Rp)	
											NASIONAL	DAERAH				
1	2	3	4	5	6	7	8	9	10	11	12	13	14	15	16	17
			Jumlah Dokumen Hasil Pengelolaan Layanan Imunisasi				1 Dokumen	80.000.000,00	Kab. Bengkayang, Sungai Betung, Semua Kel/Desa Kab. Bengkayang, Sungai Betung, Semua Kel/Desa	DAK NON FISIK-DANA BOK-BOK PUSKESMAS	-	Meningkatkan Kualitas SDM, Kualitas Kehidupan Masyarakat, dan Kesetaraan Gender PENINGKATAN KUALITAS SDM YANG BERDAYA SAING DAN BERI NOVASI	-		88.000.000,00	PUSKESMAS SUNGAI BETUNG
	1.02.02.2.03	Penyelenggaraan Sistem Informasi Kesehatan Secara Terintegrasi	-	-			-	3.600.000,00			-	Meningkatkan Kualitas SDM, Kualitas Kehidupan Masyarakat, dan Kesetaraan Gender PENINGKATAN KUALITAS SDM YANG BERDAYA SAING DAN BERI NOVASI	-	-	4.000.000,00	PUSKESMAS SUNGAI BETUNG
	1.02.02.2.03.0002	Pengelolaan Sistem Informasi Kesehatan														
			Jumlah Dokumen Hasil Pengelolaan Sistem Informasi Kesehatan				1 Dokumen	3.600.000,00	Kab. Bengkayang, Sungai Betung, Semua Kel/Desa Kab. Bengkayang, Sungai Betung, Semua Kel/Desa	DAK NON FISIK-DANA BOK-BOK PUSKESMAS	-	Meningkatkan Kualitas SDM, Kualitas Kehidupan Masyarakat, dan Kesetaraan Gender PENINGKATAN KUALITAS SDM YANG BERDAYA SAING DAN BERI NOVASI	-		4.000.000,00	PUSKESMAS SUNGAI BETUNG
3.	**1.02.05**	**PROGRAM PEMBERDAYAAN MASYARAKAT BIDANG KESEHATAN**	**-**	**-**			**-**	**19.899.000,00**						**-**	**22.000.000,00**	

NO	KODE	URUSAN / BIDANG URUSAN / PROGRAM / KEGIATAN / SUB KEGIATAN	INDIKATOR PROGRAM / KEGIATAN / SUB KEGIATAN	TARGET AKHIR PERIODE RENSTRA OPD	REALISASI CAPAIAN RENJA OPD TAHUN 2024	PRAKIRAAN CAPAIAN TARGET RENJA OPD TAHUN 2025	CAPAIAN KINERJA DAN KERANGKA PENDANAAN						KELOMPOK SASARAN	PRAKIRAAN MAJU RENCANA TAHUN 2027		PERANGKAT DAERAH PENANGGUNG JAWAB
							TARGET 2026	PAGU INDIKATIF (Rp)	LOKASI	SUMBER DANA	PRIORITAS			TARGET	PAGU INDIKATIF (Rp)	
											NASIONAL	DAERAH				
1	2	3	4	5	6	7	8	9	10	11	12	13	14	15	16	17
	1.02.05.2.01	Advokasi, Pemberdayaan, Kemitraan, Peningkatan Peran serta Masyarakat dan Lintas Sektor Tingkat Daerah Kabupaten/Kota	-	-			-	3.600.000,00			-	Meningkatkan Kualitas SDM, Kualitas Kehidupan Masyarakat, dan Kesetaraan Gender PENINGKATAN KUALITAS SDM YANG BERDAYA SAING DAN BERINOVASI	-	-	4.000.000,00	PUSKESMAS SUNGAI BETUNG
	1.02.05.2.01.0001	Peningkatan Upaya Promosi Kesehatan, Advokasi, Kemitraan dan Pemberdayaan Masyarakat														
			Jumlah Dokumen Promosi Kesehatan, Advokasi, Kemitraan dan Pemberdayaan Masyarakat				1 Dokumen	3.600.000,00	Kab. Bengkayang, Sungai Betung, Semua Kel/Desa Kab. Bengkayang, Sungai Betung, Semua Kel/Desa	DAK NON FISIK-DANA BOK-BOK PUSKESMAS	-	Meningkatkan Kualitas SDM, Kualitas Kehidupan Masyarakat, dan Kesetaraan Gender PENINGKATAN KUALITAS SDM YANG BERDAYA SAING DAN BERINOVASI	-		4.000.000,00	PUSKESMAS SUNGAI BETUNG
	1.02.05.2.03	Pengembangan dan Pelaksanaan Upaya Kesehatan Bersumber Daya Masyarakat (UKBM) Tingkat Daerah Kabupaten/Kota	-	-			-	16.299.000,00			-	Meningkatkan Kualitas SDM, Kualitas Kehidupan Masyarakat, dan Kesetaraan Gender PENINGKATAN KUALITAS SDM YANG BERDAYA SAING DAN BERINOVASI	-	-	18.000.000,00	PUSKESMAS SUNGAI BETUNG
	1.02.05.2.03.0001	Bimbingan Teknis dan Supervisi Pengembangan dan Pelaksanaan Upaya Kesehatan Bersumber Daya Masyarakat (UKBM)														

NO	KODE	URUSAN / BIDANG URUSAN / PROGRAM / KEGIATAN / SUB KEGIATAN	INDIKATOR PROGRAM / KEGIATAN / SUB KEGIATAN	TARGET AKHIR PERIODE RENSTRA OPD	REALISASI CAPAIAN RENJA OPD TAHUN 2024	PRAKIRAAN CAPAIAN TARGET RENJA OPD TAHUN 2025	CAPAIAN KINERJA DAN KERANGKA PENDANAAN						KELOMPOK SASARAN	PRAKIRAAN MAJU RENCANA TAHUN 2027		PERANGKAT DAERAH PENANGGUNG JAWAB
							TARGET 2026	PAGU INDIKATIF (Rp)	LOKASI	SUMBER DANA	PRIORITAS			TARGET	PAGU INDIKATIF (Rp)	
											NASIONAL	DAERAH				
1	2	3	4	5	6	7	8	9	10	11	12	13	14	15	16	17
			Jumlah Dokumen Hasil Bimbingan Teknis dan Supervisi Upaya Kesehatan Bersumber Daya Masyarakat (UKBM)				1 Dokumen	16.299.000,00	Kab. Bengkayang, Sungai Betung, Semua Kel/Desa Kab. Bengkayang, Sungai Betung, Semua Kel/Desa	DAK NON FISIK-DANA BOK-BOK PUSKESMAS	-	Meningkatkan Kualitas SDM, Kualitas Kehidupan Masyarakat, dan Kesetaraan Gender PENINGKATAN KUALITAS SDM YANG BERDAYA SAING DAN BERINOVASI	-		18.000.000,00	PUSKESMAS SUNGAI BETUNG
		PUSKESMAS LEDO						**1.646.036.000,00**							**1.750.000.000,00**	
	1	**URUSAN PEMERINTAHAN WAJIB YANG BERKAITAN DENGAN PELAYANAN DASAR**						**1.646.036.000,00**							**1.750.000.000,00**	
	1.02	**URUSAN PEMERINTAHAN BIDANG KESEHATAN**						**1.646.036.000,00**							**1.750.000.000,00**	
1.	**1.02.01**	**PROGRAM PENUNJANG URUSAN PEMERINTAHAN DAERAH KABUPATEN/KOTA**	**-**	**-**			**-**	**650.000.000,00**						**-**	**660.000.000,00**	
	1.02.01.2.10	Peningkatan Pelayanan BLUD	-	-			-	650.000.000,00			-	Meningkatkan Kualitas SDM, Kualitas Kehidupan Masyarakat, dan Kesetaraan Gender PENINGKATAN KUALITAS SDM YANG BERDAYA SAING DAN BERINOVASI	-	-	660.000.000,00	PUSKESMAS LEDO
	1.02.01.2.10.0001	Pelayanan dan Penunjang Pelayanan BLUD														

NO	KODE	URUSAN / BIDANG URUSAN / PROGRAM / KEGIATAN / SUB KEGIATAN	INDIKATOR PROGRAM / KEGIATAN / SUB KEGIATAN	TARGET AKHIR PERIODE RENSTRA OPD	REALISASI CAPAIAN RENJA OPD TAHUN 2024	PRAKIRAAN CAPAIAN TARGET RENJA OPD TAHUN 2025	CAPAIAN KINERJA DAN KERANGKA PENDANAAN						KELOMPOK SASARAN	PRAKIRAAN MAJU RENCANA TAHUN 2027		PERANGKAT DAERAH PENANGGUNG JAWAB
							TARGET 2026	PAGU INDIKATIF (Rp)	LOKASI	SUMBER DANA	PRIORITAS			TARGET	PAGU INDIKATIF (Rp)	
											NASIONAL	DAERAH				
1	2	3	4	5	6	7	8	9	10	11	12	13	14	15	16	17
			Jumlah BLUD yang Menyediakan Pelayanan dan Penunjang Pelayanan				1 Unit Kerja	650.000.000,00	Kab. Bengkayang, Ledo, Semua Kel/Desa Kab. Bengkayang, Ledo, Semua Kel/Desa	PENDAPATAN DARI BLUD	-	Meningkatkan Kualitas SDM, Kualitas Kehidupan Masyarakat, dan Kesetaraan Gender PENINGKATAN KUALITAS SDM YANG BERDAYA SAING DAN BERI NOVASI	-		660.000.000,00	PUSKESMAS LEDO
2.	**1.02.02**	**PROGRAM PEMENUHAN UPAYA KESEHATAN PERORANGAN DAN UPAYA KESEHATAN MASYARAKAT**	**-**	**-**			**-**	**981.036.000,00**						**-**	**1.074.000.000,00**	
	1.02.02.2.02	Penyediaan Layanan Kesehatan untuk UKM dan UKP Rujukan Tingkat Daerah Kabupaten/Kota	-	-			-	956.036.000,00			-	Meningkatkan Kualitas SDM, Kualitas Kehidupan Masyarakat, dan Kesetaraan Gender PENINGKATAN KUALITAS SDM YANG BERDAYA SAING DAN BERI NOVASI	-	-	1.044.000.000,00	PUSKESMAS LEDO
	1.02.02.2.02.0001	Pengelolaan Pelayanan Kesehatan Ibu Hamil														
			Jumlah Ibu Hamil yang Mendapatkan Pelayanan Kesehatan Sesuai Standar				220 Orang	25.000.000,00	Kab. Bengkayang, Ledo, Semua Kel/Desa Kab. Bengkayang, Ledo, Semua Kel/Desa	DAK NON FISIK-DANA BOK-BOK PUSKESMAS	-	Meningkatkan Kualitas SDM, Kualitas Kehidupan Masyarakat, dan Kesetaraan Gender PENINGKATAN KUALITAS SDM YANG BERDAYA SAING DAN BERI NOVASI	-		26.000.000,00	PUSKESMAS LEDO
	1.02.02.2.02.0002	Pengelolaan Pelayanan Kesehatan Ibu Bersalin														

NO	KODE	URUSAN / BIDANG URUSAN / PROGRAM / KEGIATAN / SUB KEGIATAN	INDIKATOR PROGRAM / KEGIATAN / SUB KEGIATAN	TARGET AKHIR PERIODE RENSTRA OPD	REALISASI CAPAIAN RENJA OPD TAHUN 2024	PRAKIRAAN CAPAIAN TARGET RENJA OPD TAHUN 2025	CAPAIAN KINERJA DAN KERANGKA PENDANAAN						KELOMPOK SASARAN	PRAKIRAAN MAJU RENCANA TAHUN 2027		PERANGKAT DAERAH PENANGGUNG JAWAB
							TARGET 2026	PAGU INDIKATIF (Rp)	LOKASI	SUMBER DANA	PRIORITAS			TARGET	PAGU INDIKATIF (Rp)	
											NASIONAL	DAERAH				
1	2	3	4	5	6	7	8	9	10	11	12	13	14	15	16	17
			Jumlah Ibu Bersalin yang Mendapatkan Pelayanan Kesehatan Sesuai Standar				217 Orang	30.000.000,00	Kab. Bengkayang, Ledo, Semua Kel/Desa Kab. Bengkayang, Ledo, Semua Kel/Desa	DAK NON FISIK-DANA BOK-BOK PUSKESMAS	-	Meningkatkan Kualitas SDM, Kualitas Kehidupan Masyarakat, dan Kesetaraan Gender PENINGKATAN KUALITAS SDM YANG BERDAYA SAING DAN BERINOVASI	-		31.000.000,00	PUSKESMAS LEDO
	1.02.02.2.02.0003	Pengelolaan Pelayanan Kesehatan Bayi Baru Lahir														
			Jumlah Bayi Baru Lahir yang Mendapatkan Pelayanan Kesehatan Sesuai Standar				215 Orang	25.000.000,00	Kab. Bengkayang, Ledo, Semua Kel/Desa Kab. Bengkayang, Ledo, Semua Kel/Desa	DAK NON FISIK-DANA BOK-BOK PUSKESMAS	-	Meningkatkan Kualitas SDM, Kualitas Kehidupan Masyarakat, dan Kesetaraan Gender PENINGKATAN KUALITAS SDM YANG BERDAYA SAING DAN BERINOVASI	-		26.000.000,00	PUSKESMAS LEDO
	1.02.02.2.02.0004	Pengelolaan Pelayanan Kesehatan Balita														
			Jumlah Balita yang Mendapatkan Pelayanan Kesehatan Sesuai Standar				1012 Orang	30.000.000,00	Kab. Bengkayang, Ledo, Semua Kel/Desa Kab. Bengkayang, Ledo, Semua Kel/Desa	DAK NON FISIK-DANA BOK-BOK PUSKESMAS	-	Meningkatkan Kualitas SDM, Kualitas Kehidupan Masyarakat, dan Kesetaraan Gender PENINGKATAN KUALITAS SDM YANG BERDAYA SAING DAN BERINOVASI	-		31.000.000,00	PUSKESMAS LEDO
	1.02.02.2.02.0005	Pengelolaan Pelayanan Kesehatan pada Usia Pendidikan Dasar														

NO	KODE	URUSAN / BIDANG URUSAN / PROGRAM / KEGIATAN / SUB KEGIATAN	INDIKATOR PROGRAM / KEGIATAN / SUB KEGIATAN	TARGET AKHIR PERIODE RENSTRA OPD	REALISASI CAPAIAN RENJA OPD TAHUN 2024	PRAKIRAAN CAPAIAN TARGET RENJA OPD TAHUN 2025	CAPAIAN KINERJA DAN KERANGKA PENDANAAN						KELOMPOK SASARAN	PRAKIRAAN MAJU RENCANA TAHUN 2027		PERANGKAT DAERAH PENANGGUNG JAWAB
							TARGET 2026	PAGU INDIKATIF (Rp)	LOKASI	SUMBER DANA	PRIORITAS			TARGET	PAGU INDIKATIF (Rp)	
											NASIONAL	DAERAH				
1	2	3	4	5	6	7	8	9	10	11	12	13	14	15	16	17
			Jumlah Anak Usia Pendidikan Dasar yang Mendapatkan Pelayanan Kesehatan Sesuai Standar				2702 Orang	60.000.000,00	Kab. Bengkayang, Ledo, Semua Kel/Desa Kab. Bengkayang, Ledo, Semua Kel/Desa	DAK NON FISIK-DANA BOK-BOK PUSKESMAS	-	Meningkatkan Kualitas SDM, Kualitas Kehidupan Masyarakat, dan Kesetaraan Gender PENINGKATAN KUALITAS SDM YANG BERDAYA SAING DAN BERINOVASI	-		61.000.000,00	PUSKESMAS LEDO
	1.02.02.2.02.0006	Pengelolaan Pelayanan Kesehatan pada Usia Produktif														
			Jumlah Penduduk Usia Produktif yang Mendapatkan Pelayanan Kesehatan Sesuai Standar				8372 Orang	30.000.000,00	Kab. Bengkayang, Ledo, Semua Kel/Desa Kab. Bengkayang, Ledo, Semua Kel/Desa	DAK NON FISIK-DANA BOK-BOK PUSKESMAS	-	Meningkatkan Kualitas SDM, Kualitas Kehidupan Masyarakat, dan Kesetaraan Gender PENINGKATAN KUALITAS SDM YANG BERDAYA SAING DAN BERINOVASI	-		31.000.000,00	PUSKESMAS LEDO
	1.02.02.2.02.0007	Pengelolaan Pelayanan Kesehatan pada Usia Lanjut														
			Jumlah Penduduk Usia Lanjut yang Mendapatkan Pelayanan Kesehatan Sesuai Standar				986 Orang	30.000.000,00	Kab. Bengkayang, Ledo, Semua Kel/Desa Kab. Bengkayang, Ledo, Semua Kel/Desa	DAK NON FISIK-DANA BOK-BOK PUSKESMAS	-	Meningkatkan Kualitas SDM, Kualitas Kehidupan Masyarakat, dan Kesetaraan Gender PENINGKATAN KUALITAS SDM YANG BERDAYA SAING DAN BERINOVASI	-		31.000.000,00	PUSKESMAS LEDO
	1.02.02.2.02.0008	Pengelolaan Pelayanan Kesehatan Penderita Hipertensi														

NO	KODE	URUSAN / BIDANG URUSAN / PROGRAM / KEGIATAN / SUB KEGIATAN	INDIKATOR PROGRAM / KEGIATAN / SUB KEGIATAN	TARGET AKHIR PERIODE RENSTRA OPD	REALISASI CAPAIAN RENJA OPD TAHUN 2024	PRAKIRAAN CAPAIAN TARGET RENJA OPD TAHUN 2025	CAPAIAN KINERJA DAN KERANGKA PENDANAAN						KELOMPOK SASARAN	PRAKIRAAN MAJU RENCANA TAHUN 2027		PERANGKAT DAERAH PENANGGUNG JAWAB
							TARGET 2026	PAGU INDIKATIF (Rp)	LOKASI	SUMBER DANA	PRIORITAS			TARGET	PAGU INDIKATIF (Rp)	
											NASIONAL	DAERAH				
1	2	3	4	5	6	7	8	9	10	11	12	13	14	15	16	17
			Jumlah Penderita Hipertensi yang Mendapatkan Pelayanan Kesehatan Sesuai Standar				1234 Orang	41.036.000,00	Kab. Bengkayang, Ledo, Semua Kel/Desa Kab. Bengkayang, Ledo, Semua Kel/Desa	DAK NON FISIK-DANA BOK-BOK PUSKESMAS	-	Meningkatkan Kualitas SDM, Kualitas Kehidupan Masyarakat, dan Kesetaraan Gender PENINGKATAN KUALITAS SDM YANG BERDAYA SAING DAN BERINOVASI	-		45.000.000,00	PUSKESMAS LEDO
	1.02.02.2.02.0009	Pengelolaan Pelayanan Kesehatan Penderita Diabetes Melitus														
			Jumlah Penderita Diabetes Melitus yang Mendapatkan Pelayanan Kesehatan Sesuai Standar				156 Orang	30.000.000,00	Kab. Bengkayang, Ledo, Semua Kel/Desa Kab. Bengkayang, Ledo, Semua Kel/Desa	DAK NON FISIK-DANA BOK-BOK PUSKESMAS	-	-	-		31.000.000,00	PUSKESMAS LEDO
	1.02.02.2.02.0010	Pengelolaan Pelayanan Kesehatan Orang dengan Gangguan Jiwa Berat														
			Jumlah Orang yang Mendapatkan Pelayanan Kesehatan Orang dengan Gangguan Jiwa Berat Sesuai Standar				36 Orang	30.000.000,00	Kab. Bengkayang, Ledo, Semua Kel/Desa Kab. Bengkayang, Ledo, Semua Kel/Desa	DAK NON FISIK-DANA BOK-BOK PUSKESMAS	-	Meningkatkan Kualitas SDM, Kualitas Kehidupan Masyarakat, dan Kesetaraan Gender PENINGKATAN KUALITAS SDM YANG BERDAYA SAING DAN BERINOVASI	-		31.000.000,00	PUSKESMAS LEDO
	1.02.02.2.02.0011	Pengelolaan Pelayanan Kesehatan Orang Terduga Tuberkulosis														

NO	KODE	URUSAN / BIDANG URUSAN / PROGRAM / KEGIATAN / SUB KEGIATAN	INDIKATOR PROGRAM / KEGIATAN / SUB KEGIATAN	TARGET AKHIR PERIODE RENSTRA OPD	REALISASI CAPAIAN RENJA OPD TAHUN 2024	PRAKIRAAN CAPAIAN TARGET RENJA OPD TAHUN 2025	CAPAIAN KINERJA DAN KERANGKA PENDANAAN						KELOMPOK SASARAN	PRAKIRAAN MAJU RENCANA TAHUN 2027		PERANGKAT DAERAH PENANGGUNG JAWAB
							TARGET 2026	PAGU INDIKATIF (Rp)	LOKASI	SUMBER DANA	PRIORITAS			TARGET	PAGU INDIKATIF (Rp)	
											NASIONAL	DAERAH				
1	2	3	4	5	6	7	8	9	10	11	12	13	14	15	16	17
			Jumlah Orang Terduga Menderita Tuberkulosis yang Mendapatkan Pelayanan Sesuai Standar				200 Orang	25.000.000,00	Kab. Bengkayang, Ledo, Semua Kel/Desa Kab. Bengkayang, Ledo, Semua Kel/Desa	DAK NON FISIK-DANA BOK-BOK PUSKESMAS	-	Meningkatkan Kualitas SDM, Kualitas Kehidupan Masyarakat, dan Kesetaraan Gender PENINGKATAN KUALITAS SDM YANG BERDAYASAING DAN BERINOVASI	-		26.000.000,00	PUSKESMAS LEDO
	1.02.02.2.02.0012	Pengelolaan Pelayanan Kesehatan Orang dengan Risiko Terinfeksi HIV														
			Jumlah Orang Terduga Menderita HIV yang Mendapatkan Pelayanan Sesuai Standar				190 Orang	20.000.000,00	Kab. Bengkayang, Ledo, Semua Kel/Desa Kab. Bengkayang, Ledo, Semua Kel/Desa	DAK NON FISIK-DANA BOK-BOK PUSKESMAS	-	Meningkatkan Kualitas SDM, Kualitas Kehidupan Masyarakat, dan Kesetaraan Gender PENINGKATAN KUALITAS SDM YANG BERDAYASAING DAN BERINOVASI	-		21.000.000,00	PUSKESMAS LEDO
	1.02.02.2.02.0015	Pengelolaan Pelayanan Kesehatan Gizi Masyarakat														
			Jumlah Dokumen Hasil Pengelolaan Pelayanan Kesehatan Gizi Masyarakat				1 Dokumen	150.000.000,00	Kab. Bengkayang, Ledo, Semua Kel/Desa Kab. Bengkayang, Ledo, Semua Kel/Desa	DAK NON FISIK-DANA BOK-BOK PUSKESMAS	-	Meningkatkan Kualitas SDM, Kualitas Kehidupan Masyarakat, dan Kesetaraan Gender PENINGKATAN KUALITAS SDM YANG BERDAYASAING DAN BERINOVASI	-		151.000.000,00	PUSKESMAS LEDO
	1.02.02.2.02.0016	Pengelolaan Pelayanan Kesehatan Kerja dan Olahraga														

NO	KODE	URUSAN / BIDANG URUSAN / PROGRAM / KEGIATAN / SUB KEGIATAN	INDIKATOR PROGRAM / KEGIATAN / SUB KEGIATAN	TARGET AKHIR PERIODE RENSTRA OPD	REALISASI CAPAIAN RENJA OPD TAHUN 2024	PRAKIRAAN CAPAIAN TARGET RENJA OPD TAHUN 2025	CAPAIAN KINERJA DAN KERANGKA PENDANAAN						KELOMPOK SASARAN	PRAKIRAAN MAJU RENCANA TAHUN 2027		PERANGKAT DAERAH PENANGGUNG JAWAB
							TARGET 2026	PAGU INDIKATIF (Rp)	LOKASI	SUMBER DANA	PRIORITAS			TARGET	PAGU INDIKATIF (Rp)	
											NASIONAL	DAERAH				
1	2	3	4	5	6	7	8	9	10	11	12	13	14	15	16	17
			Jumlah Dokumen Hasil Pengelolaan Pelayanan Kesehatan Kerja dan Olahraga				1 Dokumen	5.000.000,00	Kab. Bengkayang, Ledo, Semua Kel/Desa Kab. Bengkayang, Ledo, Semua Kel/Desa	DAK NON FISIK-DANA BOK-BOK PUSKESMAS	-	Meningkatkan Kualitas SDM, Kualitas Kehidupan Masyarakat, dan Kesetaraan Gender PENINGKATAN KUALITAS SDM YANG BERDAYA SAING DAN BERINOVASI	-		6.000.000,00	PUSKESMAS LEDO
	1.02.02.2.02.0017	Pengelolaan Pelayanan Kesehatan Lingkungan														
			Jumlah Dokumen Hasil Pengelolaan Pelayanan Kesehatan Lingkungan				1 Dokumen	20.000.000,00	Kab. Bengkayang, Ledo, Semua Kel/Desa Kab. Bengkayang, Ledo, Semua Kel/Desa	DAK NON FISIK-DANA BOK-BOK PUSKESMAS	-	Meningkatkan Kualitas SDM, Kualitas Kehidupan Masyarakat, dan Kesetaraan Gender PENINGKATAN KUALITAS SDM YANG BERDAYA SAING DAN BERINOVASI	-		21.000.000,00	PUSKESMAS LEDO
	1.02.02.2.02.0018	Pengelolaan Pelayanan Promosi Kesehatan														
			Jumlah Dokumen Hasil Pengelolaan Pelayanan Promosi Kesehatan				1 Dokumen	20.000.000,00	Kab. Bengkayang, Ledo, Semua Kel/Desa Kab. Bengkayang, Ledo, Semua Kel/Desa	DAK NON FISIK-DANA BOK-BOK PUSKESMAS	-	Meningkatkan Kualitas SDM, Kualitas Kehidupan Masyarakat, dan Kesetaraan Gender PENINGKATAN KUALITAS SDM YANG BERDAYA SAING DAN BERINOVASI	-		21.000.000,00	PUSKESMAS LEDO
	1.02.02.2.02.0020	Pengelolaan Surveilans Kesehatan														

NO	KODE	URUSAN / BIDANG URUSAN / PROGRAM / KEGIATAN / SUB KEGIATAN	INDIKATOR PROGRAM / KEGIATAN / SUB KEGIATAN	TARGET AKHIR PERIODE RENSTRA OPD	REALISASI CAPAIAN RENJA OPD TAHUN 2024	PRAKIRAAN CAPAIAN TARGET RENJA OPD TAHUN 2025	CAPAIAN KINERJA DAN KERANGKA PENDANAAN						KELOMPOK SASARAN	PRAKIRAAN MAJU RENCANA TAHUN 2027		PERANGKAT DAERAH PENANGGUNG JAWAB
							TARGET 2026	PAGU INDIKATIF (Rp)	LOKASI	SUMBER DANA	PRIORITAS			TARGET	PAGU INDIKATIF (Rp)	
											NASIONAL	DAERAH				
1	2	3	4	5	6	7	8	9	10	11	12	13	14	15	16	17
			Jumlah Dokumen Hasil Pengelolaan Surveilans Kesehatan				1 Dokumen	80.000.000,00	Kab. Bengkayang, Ledo, Semua Kel/Desa Kab. Bengkayang, Ledo, Semua Kel/Desa	DAK NON FISIK-DANA BOK-BOK PUSKESMAS	-	Meningkatkan Kualitas SDM, Kualitas Kehidupan Masyarakat, dan Kesetaraan Gender PENINGKATAN KUALITAS SDM YANG BERDAYA SAING DAN BERINOVASI	-		81.000.000,00	PUSKESMAS LEDO
	1.02.02.2.02.0021	Pengelolaan Pelayanan Kesehatan Orang dengan Masalah Kesehatan Jiwa (ODMK)														
			Jumlah Orang dengan Masalah Kejiwaan (ODMK) yang Mendapatkan Pelayanan Kesehatan				34 Orang	10.000.000,00	Kab. Bengkayang, Ledo, Semua Kel/Desa Kab. Bengkayang, Ledo, Semua Kel/Desa	DAK NON FISIK-DANA BOK-BOK PUSKESMAS	-	Meningkatkan Kualitas SDM, Kualitas Kehidupan Masyarakat, dan Kesetaraan Gender PENINGKATAN KUALITAS SDM YANG BERDAYA SAING DAN BERINOVASI	-		11.000.000,00	PUSKESMAS LEDO
	1.02.02.2.02.0025	Pelayanan Kesehatan Penyakit Menular dan Tidak Menular														
			Jumlah Dokumen Hasil Pelayanan Kesehatan Penyakit Menular dan Tidak Menular				1 Dokumen	100.000.000,00	Kab. Bengkayang, Ledo, Semua Kel/Desa Kab. Bengkayang, Ledo, Semua Kel/Desa	DAK NON FISIK-DANA BOK-BOK PUSKESMAS	-	Meningkatkan Kualitas SDM, Kualitas Kehidupan Masyarakat, dan Kesetaraan Gender PENINGKATAN KUALITAS SDM YANG BERDAYA SAING DAN BERINOVASI	-		150.000.000,00	PUSKESMAS LEDO
	1.02.02.2.02.0033	Operasional Pelayanan Puskesmas														

NO	KODE	URUSAN / BIDANG URUSAN / PROGRAM / KEGIATAN / SUB KEGIATAN	INDIKATOR PROGRAM / KEGIATAN / SUB KEGIATAN	TARGET AKHIR PERIODE RENSTRA OPD	REALISASI CAPAIAN RENJA OPD TAHUN 2024	PRAKIRAAN CAPAIAN TARGET RENJA OPD TAHUN 2025	CAPAIAN KINERJA DAN KERANGKA PENDANAAN						KELOMPOK SASARAN	PRAKIRAAN MAJU RENCANA TAHUN 2027		PERANGKAT DAERAH PENANGGUNG JAWAB
							TARGET 2026	PAGU INDIKATIF (Rp)	LOKASI	SUMBER DANA	PRIORITAS			TARGET	PAGU INDIKATIF (Rp)	
											NASIONAL	DAERAH				
1	2	3	4	5	6	7	8	9	10	11	12	13	14	15	16	17
			Jumlah Dokumen Operasional Pelayanan Puskesmas				1 Dokumen	40.000.000,00	Kab. Bengkayang, Ledo, Semua Kel/Desa Kab. Bengkayang, Ledo, Semua Kel/Desa	DAK NON FISIK-DANA BOK-BOK PUSKESMAS	-	Meningkatkan Kualitas SDM, Kualitas Kehidupan Masyarakat, dan Kesetaraan Gender PENINGKATAN KUALITAS SDM YANG BERDAYASAING DAN BERINOVASI	-		41.000.000,00	PUSKESMAS LEDO
	1.02.02.2.02.0036	Investigasi Awal Kejadian Tidak Diharapkan (Kejadian Ikutan Pasca Imunisasi dan Pemberian Obat Massal)														
			Jumlah Laporan Hasil Investigasi Awal Kejadian Tidak Diharapkan (Kejadian Ikutan Pasca Imunisasi dan Pemberian Obat Massal)				1 Laporan	5.000.000,00	Kab. Bengkayang, Ledo, Semua Kel/Desa Kab. Bengkayang, Ledo, Semua Kel/Desa	DAK NON FISIK-DANA BOK-BOK PUSKESMAS	-	Meningkatkan Kualitas SDM, Kualitas Kehidupan Masyarakat, dan Kesetaraan Gender PENINGKATAN KUALITAS SDM YANG BERDAYASAING DAN BERINOVASI	-		6.000.000,00	PUSKESMAS LEDO
	1.02.02.2.02.0046	Pengelolaan upaya kesehatan Ibu dan Anak														
			Jumlah dokumen hasil pengelolaan upaya kesehatan ibu dan anak				1 Dokumen	80.000.000,00	Kab. Bengkayang, Ledo, Semua Kel/Desa Kab. Bengkayang, Ledo, Semua Kel/Desa	DAK NON FISIK-DANA BOK-BOK PUSKESMAS	-	Meningkatkan Kualitas SDM, Kualitas Kehidupan Masyarakat, dan Kesetaraan Gender PENINGKATAN KUALITAS SDM YANG BERDAYASAING DAN BERINOVASI	-		90.000.000,00	PUSKESMAS LEDO
	1.02.02.2.02.0048	Pengelolaan Layanan Imunisasi														

NO	KODE	URUSAN / BIDANG URUSAN / PROGRAM / KEGIATAN / SUB KEGIATAN	INDIKATOR PROGRAM / KEGIATAN / SUB KEGIATAN	TARGET AKHIR PERIODE RENSTRA OPD	REALISASI CAPAIAN RENJA OPD TAHUN 2024	PRAKIRAAN CAPAIAN TARGET RENJA OPD TAHUN 2025	CAPAIAN KINERJA DAN KERANGKA PENDANAAN						KELOMPOK SASARAN	PRAKIRAAN MAJU RENCANA TAHUN 2027		PERANGKAT DAERAH PENANGGUNG JAWAB
							TARGET 2026	PAGU INDIKATIF (Rp)	LOKASI	SUMBER DANA	PRIORITAS			TARGET	PAGU INDIKATIF (Rp)	
											NASIONAL	DAERAH				
1	2	3	4	5	6	7	8	9	10	11	12	13	14	15	16	17
			Jumlah Dokumen Hasil Pengelolaan Layanan Imunisasi				1 Dokumen	70.000.000,00	Kab. Bengkayang, Ledo, Semua Kel/Desa Kab. Bengkayang, Ledo, Semua Kel/Desa	DAK NON FISIK-DANA BOK-BOK PUSKESMAS	-	Meningkatkan Kualitas SDM, Kualitas Kehidupan Masyarakat, dan Kesetaraan Gender PENINGKATAN KUALITAS SDM YANG BERDAYA SAING DAN BERI NOVASI	-		75.000.000,00	PUSKESMAS LEDO
	1.02.02.2.03	Penyelenggaraan Sistem Informasi Kesehatan Secara Terintegrasi	-	-			-	25.000.000,00			-	Meningkatkan Kualitas SDM, Kualitas Kehidupan Masyarakat, dan Kesetaraan Gender PENINGKATAN KUALITAS SDM YANG BERDAYA SAING DAN BERI NOVASI	-	-	30.000.000,00	PUSKESMAS LEDO
	1.02.02.2.03.0002	Pengelolaan Sistem Informasi Kesehatan														
			Jumlah Dokumen Hasil Pengelolaan Sistem Informasi Kesehatan				1 Dokumen	25.000.000,00	Kab. Bengkayang, Ledo, Semua Kel/Desa Kab. Bengkayang, Ledo, Semua Kel/Desa	DAK NON FISIK-DANA BOK-BOK PUSKESMAS	-	Meningkatkan Kualitas SDM, Kualitas Kehidupan Masyarakat, dan Kesetaraan Gender PENINGKATAN KUALITAS SDM YANG BERDAYA SAING DAN BERI NOVASI	-		30.000.000,00	PUSKESMAS LEDO
3.	**1.02.05**	**PROGRAM PEMBERDAYAAN MASYARAKAT BIDANG KESEHATAN**	**-**	**-**			**-**	**15.000.000,00**						**-**	**16.000.000,00**	

NO	KODE	URUSAN / BIDANG URUSAN / PROGRAM / KEGIATAN / SUB KEGIATAN	INDIKATOR PROGRAM / KEGIATAN / SUB KEGIATAN	TARGET AKHIR PERIODE RENSTRA OPD	REALISASI CAPAIAN RENJA OPD TAHUN 2024	PRAKIRAAN CAPAIAN TARGET RENJA OPD TAHUN 2025	CAPAIAN KINERJA DAN KERANGKA PENDANAAN						KELOMPOK SASARAN	PRAKIRAAN MAJU RENCANA TAHUN 2027		PERANGKAT DAERAH PENANGGUNG JAWAB
							TARGET 2026	PAGU INDIKATIF (Rp)	LOKASI	SUMBER DANA	PRIORITAS			TARGET	PAGU INDIKATIF (Rp)	
											NASIONAL	DAERAH				
1	2	3	4	5	6	7	8	9	10	11	12	13	14	15	16	17
	1.02.05.2.01	Advokasi, Pemberdayaan, Kemitraan, Peningkatan Peran serta Masyarakat dan Lintas Sektor Tingkat Daerah Kabupaten/Kota	-	-			-	15.000.000,00			-	Meningkatkan Kualitas SDM, Kualitas Kehidupan Masyarakat, dan Kesetaraan Gender PENINGKATAN KUALITAS SDM YANG BERDAYA SAING DAN BERINOVASI	-	-	16.000.000,00	PUSKESMAS LEDO
	1.02.05.2.01.0001	Peningkatan Upaya Promosi Kesehatan, Advokasi, Kemitraan dan Pemberdayaan Masyarakat														
			Jumlah Dokumen Promosi Kesehatan, Advokasi, Kemitraan dan Pemberdayaan Masyarakat				1 Dokumen	15.000.000,00	Kab. Bengkayang, Ledo, Semua Kel/Desa Kab. Bengkayang, Ledo, Semua Kel/Desa	DAK NON FISIK-DANA BOK-BOK PUSKESMAS	-	Meningkatkan Kualitas SDM, Kualitas Kehidupan Masyarakat, dan Kesetaraan Gender PENINGKATAN KUALITAS SDM YANG BERDAYA SAING DAN BERINOVASI	-		16.000.000,00	PUSKESMAS LEDO
		PUSKESMAS SUTI SEMARANG						**1.243.965.000,00**							**1.446.200.000,00**	
	1	**URUSAN PEMERINTAHAN WAJIB YANG BERKAITAN DENGAN PELAYANAN DASAR**						**843.965.000,00**							**1.006.200.000,00**	
	1.02	**URUSAN PEMERINTAHAN BIDANG KESEHATAN**						**843.965.000,00**							**1.006.200.000,00**	
1.	**1.02.02**	**PROGRAM PEMENUHAN UPAYA KESEHATAN PERORANGAN DAN UPAYA KESEHATAN MASYARAKAT**	**-**	**-**			**-**	**829.515.000,00**						**-**	**986.200.000,00**	

NO	KODE	URUSAN / BIDANG URUSAN / PROGRAM / KEGIATAN / SUB KEGIATAN	INDIKATOR PROGRAM / KEGIATAN / SUB KEGIATAN	TARGET AKHIR PERIODE RENSTRA OPD	REALISASI CAPAIAN RENJA OPD TAHUN 2024	PRAKIRAAN CAPAIAN TARGET RENJA OPD TAHUN 2025	CAPAIAN KINERJA DAN KERANGKA PENDANAAN						KELOMPOK SASARAN	PRAKIRAAN MAJU RENCANA TAHUN 2027		PERANGKAT DAERAH PENANGGUNG JAWAB
							TARGET 2026	PAGU INDIKATIF (Rp)	LOKASI	SUMBER DANA	PRIORITAS			TARGET	PAGU INDIKATIF (Rp)	
											NASIONAL	DAERAH				
1	2	3	4	5	6	7	8	9	10	11	12	13	14	15	16	17
	1.02.02.2.02	Penyediaan Layanan Kesehatan untuk UKM dan UKP Rujukan Tingkat Daerah Kabupaten/Kota	-	-			-	829.515.000,00			-	Meningkatkan Kualitas SDM, Kualitas Kehidupan Masyarakat, dan Kesetaraan Gender PENINGKATAN KUALITAS SDM YANG BERDAYA SAING DAN BERINOVASI	-	-	986.200.000,00	PUSKESMAS SUTI SEMARANG
	1.02.02.2.02.0001	Pengelolaan Pelayanan Kesehatan Ibu Hamil														
			Jumlah Ibu Hamil yang Mendapatkan Pelayanan Kesehatan Sesuai Standar				65 Orang	82.800.000,00	Kab. Bengkayang, Semua Kecamatan, Semua Kel/Desa Kab. Bengkayang, Suti Semarang, Semua Kel/Desa Kab. Bengkayang, Suti Semarang, Semua Kel/Desa	DAK NON FISIK-DANA BOK-BOK PUSKESMAS	-	Meningkatkan Kualitas SDM, Kualitas Kehidupan Masyarakat, dan Kesetaraan Gender PENINGKATAN KUALITAS SDM YANG BERDAYA SAING DAN BERINOVASI	-		90.000.000,00	PUSKESMAS SUTI SEMARANG
	1.02.02.2.02.0002	Pengelolaan Pelayanan Kesehatan Ibu Bersalin														
			Jumlah Ibu Bersalin yang Mendapatkan Pelayanan Kesehatan Sesuai Standar				63 Orang	7.300.000,00	Kab. Bengkayang, Suti Semarang, Semua Kel/Desa Kab. Bengkayang, Suti Semarang, Semua Kel/Desa	DAU YANG DITENTUKAN PENGGUNAANNYA BIDANG KESEHATAN	-	-	-		8.000.000,00	PUSKESMAS SUTI SEMARANG
	1.02.02.2.02.0003	Pengelolaan Pelayanan Kesehatan Bayi Baru Lahir														

NO	KODE	URUSAN / BIDANG URUSAN / PROGRAM / KEGIATAN / SUB KEGIATAN	INDIKATOR PROGRAM / KEGIATAN / SUB KEGIATAN	TARGET AKHIR PERIODE RENSTRA OPD	REALISASI CAPAIAN RENJA OPD TAHUN 2024	PRAKIRAAN CAPAIAN TARGET RENJA OPD TAHUN 2025	CAPAIAN KINERJA DAN KERANGKA PENDANAAN						KELOMPOK SASARAN	PRAKIRAAN MAJU RENCANA TAHUN 2027		PERANGKAT DAERAH PENANGGUNG JAWAB
							TARGET 2026	PAGU INDIKATIF (Rp)	LOKASI	SUMBER DANA	PRIORITAS			TARGET	PAGU INDIKATIF (Rp)	
											NASIONAL	DAERAH				
1	2	3	4	5	6	7	8	9	10	11	12	13	14	15	16	17
			Jumlah Bayi Baru Lahir yang Mendapatkan Pelayanan Kesehatan Sesuai Standar				69 Orang	5.700.000,00	Kab. Bengkayang, Suti Semarang, Semua Kel/Desa Kab. Bengkayang, Suti Semarang, Semua Kel/Desa	DAU YANG DITENTUKAN PENGGUNAANNYA BIDANG KESEHATAN	-	Meningkatkan Kualitas SDM, Kualitas Kehidupan Masyarakat, dan Kesetaraan Gender PENINGKATAN KUALITAS SDM YANG BERDAYASAING DAN BERINOVASI	-		6.500.000,00	PUSKESMAS SUTI SEMARANG
	1.02.02.2.02.0004	Pengelolaan Pelayanan Kesehatan Balita														
			Jumlah Balita yang Mendapatkan Pelayanan Kesehatan Sesuai Standar				225 Orang	5.700.000,00	Kab. Bengkayang, Suti Semarang, Semua Kel/Desa Kab. Bengkayang, Suti Semarang, Semua Kel/Desa	DAU YANG DITENTUKAN PENGGUNAANNYA BIDANG KESEHATAN	-	Meningkatkan Kualitas SDM, Kualitas Kehidupan Masyarakat, dan Kesetaraan Gender PENINGKATAN KUALITAS SDM YANG BERDAYASAING DAN BERINOVASI	-		6.500.000,00	PUSKESMAS SUTI SEMARANG
	1.02.02.2.02.0005	Pengelolaan Pelayanan Kesehatan pada Usia Pendidikan Dasar														
			Jumlah Anak Usia Pendidikan Dasar yang Mendapatkan Pelayanan Kesehatan Sesuai Standar				1020 Orang	39.600.000,00	Kab. Bengkayang, Suti Semarang, Semua Kel/Desa Kab. Bengkayang, Suti Semarang, Semua Kel/Desa	DAK NON FISIK-DANA BOK-BOK PUSKESMAS	-	-	-		45.000.000,00	PUSKESMAS SUTI SEMARANG
	1.02.02.2.02.0006	Pengelolaan Pelayanan Kesehatan pada Usia Produktif														

NO	KODE	URUSAN / BIDANG URUSAN / PROGRAM / KEGIATAN / SUB KEGIATAN	INDIKATOR PROGRAM / KEGIATAN / SUB KEGIATAN	TARGET AKHIR PERIODE RENSTRA OPD	REALISASI CAPAIAN RENJA OPD TAHUN 2024	PRAKIRAAN CAPAIAN TARGET RENJA OPD TAHUN 2025	CAPAIAN KINERJA DAN KERANGKA PENDANAAN						KELOMPOK SASARAN	PRAKIRAAN MAJU RENCANA TAHUN 2027		PERANGKAT DAERAH PENANGGUNG JAWAB
							TARGET 2026	PAGU INDIKATIF (Rp)	LOKASI	SUMBER DANA	PRIORITAS			TARGET	PAGU INDIKATIF (Rp)	
											NASIONAL	DAERAH				
1	2	3	4	5	6	7	8	9	10	11	12	13	14	15	16	17
			Jumlah Penduduk Usia Produktif yang Mendapatkan Pelayanan Kesehatan Sesuai Standar				4251 Orang	7.800.000,00	Kab. Bengkayang, Suti Semarang, Semua Kel/Desa Kab. Bengkayang, Suti Semarang, Semua Kel/Desa	DAU YANG DITENTUKAN PENGGUNAANNYA BIDANG KESEHATAN	-	Meningkatkan Kualitas SDM, Kualitas Kehidupan Masyarakat, dan Kesetaraan Gender PENINGKATAN KUALITAS SDM YANG BERDAYASAING DAN BERINOVASI	-		8.000.000,00	PUSKESMAS SUTI SEMARANG
	1.02.02.2.02.0007	Pengelolaan Pelayanan Kesehatan pada Usia Lanjut														
			Jumlah Penduduk Usia Lanjut yang Mendapatkan Pelayanan Kesehatan Sesuai Standar				546 Orang	5.100.000,00	Kab. Bengkayang, Suti Semarang, Semua Kel/Desa Kab. Bengkayang, Suti Semarang, Semua Kel/Desa	DAU YANG DITENTUKAN PENGGUNAANNYA BIDANG KESEHATAN	-	PENINGKATAN KUALITAS SDM YANG BERDAYASAING DAN BERINOVASI	-		6.000.000,00	PUSKESMAS SUTI SEMARANG
	1.02.02.2.02.0008	Pengelolaan Pelayanan Kesehatan Penderita Hipertensi														
			Jumlah Penderita Hipertensi yang Mendapatkan Pelayanan Kesehatan Sesuai Standar				1671 Orang	5.100.000,00	Kab. Bengkayang, Suti Semarang, Semua Kel/Desa Kab. Bengkayang, Suti Semarang, Semua Kel/Desa	DAU YANG DITENTUKAN PENGGUNAANNYA BIDANG KESEHATAN	-	-	-		6.000.000,00	PUSKESMAS SUTI SEMARANG
	1.02.02.2.02.0009	Pengelolaan Pelayanan Kesehatan Penderita Diabetes Melitus														
			Jumlah Penderita Diabetes Melitus yang Mendapatkan Pelayanan Kesehatan Sesuai Standar				64 Orang	3.300.000,00	Kab. Bengkayang, Suti Semarang, Semua Kel/Desa Kab. Bengkayang, Suti Semarang, Semua Kel/Desa	DAU YANG DITENTUKAN PENGGUNAANNYA BIDANG KESEHATAN	-	Meningkatkan Kualitas SDM, Kualitas Kehidupan Masyarakat, dan Kesetaraan Gender PENINGKATAN KUALITAS SDM YANG BERDAYASAING DAN BERINOVASI	-		4.000.000,00	PUSKESMAS SUTI SEMARANG
	1.02.02.2.02.0010	Pengelolaan Pelayanan Kesehatan Orang dengan Gangguan Jiwa Berat														

NO	KODE	URUSAN / BIDANG URUSAN / PROGRAM / KEGIATAN / SUB KEGIATAN	INDIKATOR PROGRAM / KEGIATAN / SUB KEGIATAN	TARGET AKHIR PERIODE RENSTRA OPD	REALISASI CAPAIAN RENJA OPD TAHUN 2024	PRAKIRAAN CAPAIAN TARGET RENJA OPD TAHUN 2025	CAPAIAN KINERJA DAN KERANGKA PENDANAAN						KELOMPOK SASARAN	PRAKIRAAN MAJU RENCANA TAHUN 2027		PERANGKAT DAERAH PENANGGUNG JAWAB
							TARGET 2026	PAGU INDIKATIF (Rp)	LOKASI	SUMBER DANA	PRIORITAS			TARGET	PAGU INDIKATIF (Rp)	
											NASIONAL	DAERAH				
1	2	3	4	5	6	7	8	9	10	11	12	13	14	15	16	17
			Jumlah Orang yang Mendapatkan Pelayanan Kesehatan Orang dengan Gangguan Jiwa Berat Sesuai Standar				14 Orang	25.000.000,00	Kab. Bengkayang, Suti Semarang, Semua Kel/Desa Kab. Bengkayang, Suti Semarang, Semua Kel/Desa	DAK NON FISIK-DANA BOK-BOK PUSKESMAS	-	Meningkatkan Kualitas SDM, Kualitas Kehidupan Masyarakat, dan Kesetaraan Gender PENINGKATAN KUALITAS SDM YANG BERDAYA SAING DAN BERINOVASI	-		30.000.000,00	PUSKESMAS SUTI SEMARANG
	1.02.02.2.02.0011	Pengelolaan Pelayanan Kesehatan Orang Terduga Tuberkulosis														
			Jumlah Orang Terduga Menderita Tuberkulosis yang Mendapatkan Pelayanan Sesuai Standar				108 Orang	5.775.000,00	Kab. Bengkayang, Suti Semarang, Semua Kel/Desa Kab. Bengkayang, Suti Semarang, Semua Kel/Desa	DAK NON FISIK-DANA BOK-BOK PUSKESMAS	-	Meningkatkan Kualitas SDM, Kualitas Kehidupan Masyarakat, dan Kesetaraan Gender PENINGKATAN KUALITAS SDM YANG BERDAYA SAING DAN BERINOVASI	-		6.000.000,00	PUSKESMAS SUTI SEMARANG
	1.02.02.2.02.0012	Pengelolaan Pelayanan Kesehatan Orang dengan Risiko Terinfeksi HIV														
			Jumlah Orang Terduga Menderita HIV yang Mendapatkan Pelayanan Sesuai Standar				124 Orang	4.500.000,00	Kab. Bengkayang, Suti Semarang, Semua Kel/Desa Kab. Bengkayang, Suti Semarang, Semua Kel/Desa	DAK NON FISIK-DANA BOK-BOK PUSKESMAS	-	Meningkatkan Kualitas SDM, Kualitas Kehidupan Masyarakat, dan Kesetaraan Gender PENINGKATAN KUALITAS SDM YANG BERDAYA SAING DAN BERINOVASI	-		5.000.000,00	PUSKESMAS SUTI SEMARANG
	1.02.02.2.02.0015	Pengelolaan Pelayanan Kesehatan Gizi Masyarakat														

NO	KODE	URUSAN / BIDANG URUSAN / PROGRAM / KEGIATAN / SUB KEGIATAN	INDIKATOR PROGRAM / KEGIATAN / SUB KEGIATAN	TARGET AKHIR PERIODE RENSTRA OPD	REALISASI CAPAIAN RENJA OPD TAHUN 2024	PRAKIRAAN CAPAIAN TARGET RENJA OPD TAHUN 2025	CAPAIAN KINERJA DAN KERANGKA PENDANAAN						KELOMPOK SASARAN	PRAKIRAAN MAJU RENCANA TAHUN 2027		PERANGKAT DAERAH PENANGGUNG JAWAB
							TARGET 2026	PAGU INDIKATIF (Rp)	LOKASI	SUMBER DANA	PRIORITAS			TARGET	PAGU INDIKATIF (Rp)	
											NASIONAL	DAERAH				
1	2	3	4	5	6	7	8	9	10	11	12	13	14	15	16	17
			Jumlah Dokumen Hasil Pengelolaan Pelayanan Kesehatan Gizi Masyarakat				1 Dokumen	153.460.000,00	Kab. Bengkayang, Suti Semarang, Semua Kel/Desa Kab. Bengkayang, Suti Semarang, Semua Kel/Desa	DAK NON FISIK-DANA BOK-BOK PUSKESMAS	-	Meningkatkan Kualitas SDM, Kualitas Kehidupan Masyarakat, dan Kesetaraan Gender PENINGKATAN KUALITAS SDM YANG BERDAYA SAING DAN BERINOVASI	-		240.000.000,00	PUSKESMAS SUTI SEMARANG
	1.02.02.2.02.0016	Pengelolaan Pelayanan Kesehatan Kerja dan Olahraga														
			Jumlah Dokumen Hasil Pengelolaan Pelayanan Kesehatan Kerja dan Olahraga				1 Dokumen	5.100.000,00	Kab. Bengkayang, Suti Semarang, Semua Kel/Desa Kab. Bengkayang, Suti Semarang, Semua Kel/Desa	DAK NON FISIK-DANA BOK-BOK PUSKESMAS	-	Meningkatkan Kualitas SDM, Kualitas Kehidupan Masyarakat, dan Kesetaraan Gender PENINGKATAN KUALITAS SDM YANG BERDAYA SAING DAN BERINOVASI	-		9.000.000,00	PUSKESMAS SUTI SEMARANG
	1.02.02.2.02.0017	Pengelolaan Pelayanan Kesehatan Lingkungan														
			Jumlah Dokumen Hasil Pengelolaan Pelayanan Kesehatan Lingkungan				1 Dokumen	13.200.000,00	Kab. Bengkayang, Suti Semarang, Semua Kel/Desa Kab. Bengkayang, Suti Semarang, Semua Kel/Desa	DAK NON FISIK-DANA BOK-BOK PUSKESMAS	-	Meningkatkan Kualitas SDM, Kualitas Kehidupan Masyarakat, dan Kesetaraan Gender PENINGKATAN KUALITAS SDM YANG BERDAYA SAING DAN BERINOVASI	-		14.200.000,00	PUSKESMAS SUTI SEMARANG
	1.02.02.2.02.0020	Pengelolaan Surveilans Kesehatan														

NO	KODE	URUSAN / BIDANG URUSAN / PROGRAM / KEGIATAN / SUB KEGIATAN	INDIKATOR PROGRAM / KEGIATAN / SUB KEGIATAN	TARGET AKHIR PERIODE RENSTRA OPD	REALISASI CAPAIAN RENJA OPD TAHUN 2024	PRAKIRAAN CAPAIAN TARGET RENJA OPD TAHUN 2025	CAPAIAN KINERJA DAN KERANGKA PENDANAAN						KELOMPOK SASARAN	PRAKIRAAN MAJU RENCANA TAHUN 2027		PERANGKAT DAERAH PENANGGUNG JAWAB
							TARGET 2026	PAGU INDIKATIF (Rp)	LOKASI	SUMBER DANA	PRIORITAS			TARGET	PAGU INDIKATIF (Rp)	
											NASIONAL	DAERAH				
1	2	3	4	5	6	7	8	9	10	11	12	13	14	15	16	17
			Jumlah Dokumen Hasil Pengelolaan Surveilans Kesehatan				1 Dokumen	10.050.000,00	Kab. Bengkayang, Suti Semarang, Semua Kel/Desa Kab. Bengkayang, Suti Semarang, Semua Kel/Desa	DAK NON FISIK-DANA BOK-BOK PUSKESMAS	-	Meningkatkan Kualitas SDM, Kualitas Kehidupan Masyarakat, dan Kesetaraan Gender PENINGKATAN KUALITAS SDM YANG BERDAYA SAING DAN BERINOVASI	-		11.000.000,00	PUSKESMAS SUTI SEMARANG
	1.02.02.2.02.0025	Pelayanan Kesehatan Penyakit Menular dan Tidak Menular														
			Jumlah Dokumen Hasil Pelayanan Kesehatan Penyakit Menular dan Tidak Menular				1 Dokumen	143.480.000,00	Kab. Bengkayang, Suti Semarang, Semua Kel/Desa Kab. Bengkayang, Suti Semarang, Semua Kel/Desa	DAK NON FISIK-DANA BOK-BOK PUSKESMAS	-	Meningkatkan Kualitas SDM, Kualitas Kehidupan Masyarakat, dan Kesetaraan Gender PENINGKATAN KUALITAS SDM YANG BERDAYA SAING DAN BERINOVASI	-		150.000.000,00	PUSKESMAS SUTI SEMARANG
	1.02.02.2.02.0033	Operasional Pelayanan Puskesmas														
			Jumlah Dokumen Operasional Pelayanan Puskesmas				1 Dokumen	182.000.000,00	Kab. Bengkayang, Suti Semarang, Semua Kel/Desa Kab. Bengkayang, Suti Semarang, Semua Kel/Desa	DAK NON FISIK-DANA BOK-BOK PUSKESMAS	-	Meningkatkan Kualitas SDM, Kualitas Kehidupan Masyarakat, dan Kesetaraan Gender PENINGKATAN KUALITAS SDM YANG BERDAYA SAING DAN BERINOVASI	-		200.000.000,00	PUSKESMAS SUTI SEMARANG
	1.02.02.2.02.0036	Investigasi Awal Kejadian Tidak Diharapkan (Kejadian Ikutan Pasca Imunisasi dan Pemberian Obat Massal)														

NO	KODE	URUSAN / BIDANG URUSAN / PROGRAM / KEGIATAN / SUB KEGIATAN	INDIKATOR PROGRAM / KEGIATAN / SUB KEGIATAN	TARGET AKHIR PERIODE RENSTRA OPD	REALISASI CAPAIAN RENJA OPD TAHUN 2024	PRAKIRAAN CAPAIAN TARGET RENJA OPD TAHUN 2025	CAPAIAN KINERJA DAN KERANGKA PENDANAAN						KELOMPOK SASARAN	PRAKIRAAN MAJU RENCANA TAHUN 2027		PERANGKAT DAERAH PENANGGUNG JAWAB
							TARGET 2026	PAGU INDIKATIF (Rp)	LOKASI	SUMBER DANA	PRIORITAS			TARGET	PAGU INDIKATIF (Rp)	
											NASIONAL	DAERAH				
1	2	3	4	5	6	7	8	9	10	11	12	13	14	15	16	17
			Jumlah Laporan Hasil Investigasi Awal Kejadian Tidak Diharapkan (Kejadian Ikutan Pasca Imunisasi dan Pemberian Obat Massal)				1 Laporan	3.000.000,00	Kab. Bengkayang, Suti Semarang, Semua Kel/Desa Kab. Bengkayang, Suti Semarang, Semua Kel/Desa	DAK NON FISIK-DANA BOK-BOK PUSKESMAS	-	Meningkatkan Kualitas SDM, Kualitas Kehidupan Masyarakat, dan Kesetaraan Gender PENINGKATAN KUALITAS SDM YANG BERDAYA SAING DAN BERINOVASI	-		4.000.000,00	PUSKESMAS SUTI SEMARANG
	1.02.02.2.02.0040	Pengelolaan pelayanan kesehatan orang dengan Tuberkulosis														
			Jumlah orang dengan Tuberkulosis yang mendapatkan pelayanan kesehatan sesuai standar				5 Orang	5.100.000,00	Kab. Bengkayang, Suti Semarang, Semua Kel/Desa Kab. Bengkayang, Suti Semarang, Semua Kel/Desa	DAK NON FISIK-DANA BOK-BOK PUSKESMAS	-	Meningkatkan Kualitas SDM, Kualitas Kehidupan Masyarakat, dan Kesetaraan Gender PENINGKATAN KUALITAS SDM YANG BERDAYA SAING DAN BERINOVASI	-		6.000.000,00	PUSKESMAS SUTI SEMARANG
	1.02.02.2.02.0041	Pengelolaan pelayanan kesehatan orang dengan HIV (ODHIV)														
			Jumlah orang dengan HIV (ODHIV) yang mendapatkan pelayanan kesehatan sesuai standar				124 Orang	3.000.000,00	Kab. Bengkayang, Suti Semarang, Semua Kel/Desa Kab. Bengkayang, Suti Semarang, Semua Kel/Desa	DAK NON FISIK-DANA BOK-BOK PUSKESMAS	-	Meningkatkan Kualitas SDM, Kualitas Kehidupan Masyarakat, dan Kesetaraan Gender PENINGKATAN KUALITAS SDM YANG BERDAYA SAING DAN BERINOVASI	-		4.000.000,00	PUSKESMAS SUTI SEMARANG
	1.02.02.2.02.0044	Pengelolaan Pelayanan Kesehatan Reproduksi														

NO	KODE	URUSAN / BIDANG URUSAN / PROGRAM / KEGIATAN / SUB KEGIATAN	INDIKATOR PROGRAM / KEGIATAN / SUB KEGIATAN	TARGET AKHIR PERIODE RENSTRA OPD	REALISASI CAPAIAN RENJA OPD TAHUN 2024	PRAKIRAAN CAPAIAN TARGET RENJA OPD TAHUN 2025	CAPAIAN KINERJA DAN KERANGKA PENDANAAN						KELOMPOK SASARAN	PRAKIRAAN MAJU RENCANA TAHUN 2027		PERANGKAT DAERAH PENANGGUNG JAWAB
							TARGET 2026	PAGU INDIKATIF (Rp)	LOKASI	SUMBER DANA	PRIORITAS			TARGET	PAGU INDIKATIF (Rp)	
											NASIONAL	DAERAH				
1	2	3	4	5	6	7	8	9	10	11	12	13	14	15	16	17
			Jumlah dokumen hasil pengelolaan pelayanan kesehatan reproduksi				1 Dokumen	9.450.000,00	Kab. Bengkayang, Suti Semarang, Semua Kel/Desa Kab. Bengkayang, Suti Semarang, Semua Kel/Desa	DAK NON FISIK-DANA BOK-BOK PUSKESMAS	-	Meningkatkan Kualitas SDM, Kualitas Kehidupan Masyarakat, dan Kesetaraan Gender PENINGKATAN KUALITAS SDM YANG BERDAYA SAING DAN BERINOVASI	-		7.000.000,00	PUSKESMAS SUTI SEMARANG
	1.02.02.2.02.0046	Pengelolaan upaya kesehatan Ibu dan Anak														
			Jumlah dokumen hasil pengelolaan upaya kesehatan ibu dan anak				1 Dokumen	4.000.000,00	Kab. Bengkayang, Suti Semarang, Semua Kel/Desa Kab. Bengkayang, Suti Semarang, Semua Kel/Desa	DAK NON FISIK-DANA BOK-BOK PUSKESMAS	-	Meningkatkan Kualitas SDM, Kualitas Kehidupan Masyarakat, dan Kesetaraan Gender PENINGKATAN KUALITAS SDM YANG BERDAYA SAING DAN BERINOVASI	-		5.000.000,00	PUSKESMAS SUTI SEMARANG
	1.02.02.2.02.0047	Pengelolaan Pelayanan Kelanjutusiaan														
			Jumlah dokumen hasil pengelolaan pelayanan kelanjutusiaan				1 Dokumen	40.000.000,00	Kab. Bengkayang, Suti Semarang, Semua Kel/Desa Kab. Bengkayang, Suti Semarang, Semua Kel/Desa	DAK NON FISIK-DANA BOK-BOK PUSKESMAS	-	Meningkatkan Kualitas SDM, Kualitas Kehidupan Masyarakat, dan Kesetaraan Gender PENINGKATAN KUALITAS SDM YANG BERDAYA SAING DAN BERINOVASI	-		55.000.000,00	PUSKESMAS SUTI SEMARANG
	1.02.02.2.02.0048	Pengelolaan Layanan Imunisasi														

NO	KODE	URUSAN / BIDANG URUSAN / PROGRAM / KEGIATAN / SUB KEGIATAN	INDIKATOR PROGRAM / KEGIATAN / SUB KEGIATAN	TARGET AKHIR PERIODE RENSTRA OPD	REALISASI CAPAIAN RENJA OPD TAHUN 2024	PRAKIRAAN CAPAIAN TARGET RENJA OPD TAHUN 2025	CAPAIAN KINERJA DAN KERANGKA PENDANAAN						KELOMPOK SASARAN	PRAKIRAAN MAJU RENCANA TAHUN 2027		PERANGKAT DAERAH PENANGGUNG JAWAB
							TARGET 2026	PAGU INDIKATIF (Rp)	LOKASI	SUMBER DANA	PRIORITAS			TARGET	PAGU INDIKATIF (Rp)	
											NASIONAL	DAERAH				
1	2	3	4	5	6	7	8	9	10	11	12	13	14	15	16	17
			Jumlah Dokumen Hasil Pengelolaan Layanan Imunisasi				1 Dokumen	60.000.000,00	Kab. Bengkayang, Suti Semarang, Semua Kel/Desa Kab. Bengkayang, Suti Semarang, Semua Kel/Desa	DAK NON FISIK-DANA BOK-BOK PUSKESMAS	-	Meningkatkan Kualitas SDM, Kualitas Kehidupan Masyarakat, dan Kesetaraan Gender PENINGKATAN KUALITAS SDM YANG BERDAYA SAING DAN BERINOVASI	-		60.000.000,00	PUSKESMAS SUTI SEMARANG
2.	**1.02.05**	**PROGRAM PEMBERDAYAAN MASYARAKAT BIDANG KESEHATAN**	**-**	**-**			**-**	**14.450.000,00**						**-**	**20.000.000,00**	
	1.02.05.2.01	Advokasi, Pemberdayaan, Kemitraan, Peningkatan Peran serta Masyarakat dan Lintas Sektor Tingkat Daerah Kabupaten/Kota	-	-			-	4.500.000,00			-	Meningkatkan Kualitas SDM, Kualitas Kehidupan Masyarakat, dan Kesetaraan Gender PENINGKATAN KUALITAS SDM YANG BERDAYA SAING DAN BERINOVASI	-	-	6.000.000,00	PUSKESMAS SUTI SEMARANG
	1.02.05.2.01.0001	Peningkatan Upaya Promosi Kesehatan, Advokasi, Kemitraan dan Pemberdayaan Masyarakat														
			Jumlah Dokumen Promosi Kesehatan, Advokasi, Kemitraan dan Pemberdayaan Masyarakat				1 Dokumen	4.500.000,00	Kab. Bengkayang, Suti Semarang, Semua Kel/Desa Kab. Bengkayang, Suti Semarang, Semua Kel/Desa	DAK NON FISIK-DANA BOK-BOK PUSKESMAS	-	Meningkatkan Kualitas SDM, Kualitas Kehidupan Masyarakat, dan Kesetaraan Gender PENINGKATAN KUALITAS SDM YANG BERDAYA SAING DAN BERINOVASI	-		6.000.000,00	PUSKESMAS SUTI SEMARANG

NO	KODE	URUSAN / BIDANG URUSAN / PROGRAM / KEGIATAN / SUB KEGIATAN	INDIKATOR PROGRAM / KEGIATAN / SUB KEGIATAN	TARGET AKHIR PERIODE RENSTRA OPD	REALISASI CAPAIAN RENJA OPD TAHUN 2024	PRAKIRAAN CAPAIAN TARGET RENJA OPD TAHUN 2025	CAPAIAN KINERJA DAN KERANGKA PENDANAAN						KELOMPOK SASARAN	PRAKIRAAN MAJU RENCANA TAHUN 2027		PERANGKAT DAERAH PENANGGUNG JAWAB
							TARGET 2026	PAGU INDIKATIF (Rp)	LOKASI	SUMBER DANA	PRIORITAS			TARGET	PAGU INDIKATIF (Rp)	
											NASIONAL	DAERAH				
1	2	3	4	5	6	7	8	9	10	11	12	13	14	15	16	17
	1.02.05.2.02	Pelaksanaan Sehat dalam rangka Promotif Preventif Tingkat Daerah Kabupaten/Kota	-	-			-	9.950.000,00			-	Meningkatkan Kualitas SDM, Kualitas Kehidupan Masyarakat, dan Kesetaraan Gender PENINGKATAN KUALITAS SDM YANG BERDAYA SAING DAN BERINOVASI	-	-	14.000.000,00	PUSKESMAS SUTI SEMARANG
	1.02.05.2.02.0001	Penyelenggaraan Promosi Kesehatan dan Gerakan Hidup Bersih dan Sehat														
			Jumlah Dokumen Hasil Penyelenggaraan Promosi Kesehatan dan Gerakan Hidup Bersih dan Sehat				1 Dokumen	4.500.000,00	Kab. Bengkayang, Suti Semarang, Semua Kel/Desa Kab. Bengkayang, Suti Semarang, Semua Kel/Desa	DAK NON FISIK-DANA BOK-BOK PUSKESMAS	-	Meningkatkan Kualitas SDM, Kualitas Kehidupan Masyarakat, dan Kesetaraan Gender PENINGKATAN KUALITAS SDM YANG BERDAYA SAING DAN BERINOVASI	-		6.000.000,00	PUSKESMAS SUTI SEMARANG
	1.02.05.2.02.0002	Penumbuhan Kesadaran Keluarga dalam Peningkatan Derajat Kesehatan Keluarga dan Lingkungan dengan Menerapkan Perilaku Hidup Bersih dan Sehat														
			Jumlah Keluarga yang Mengikuti Penumbuhan Kesadaran Keluarga dalam Peningkatan Derajat Kesehatan Keluarga dan Lingkungan dengan Menerapkan Perilaku Hidup Sersih dan Sehat				1000 Keluarga	5.450.000,00	Kab. Bengkayang, Suti Semarang, Semua Kel/Desa Kab. Bengkayang, Suti Semarang, Semua Kel/Desa	DAK NON FISIK-DANA BOK-BOK PUSKESMAS	-	Meningkatkan Kualitas SDM, Kualitas Kehidupan Masyarakat, dan Kesetaraan Gender PENINGKATAN KUALITAS SDM YANG BERDAYA SAING DAN BERINOVASI	-		8.000.000,00	PUSKESMAS SUTI SEMARANG
	X	**NON URUSAN**						**400.000.000,00**							**440.000.000,00**	
	X.XX	**URUSAN PEMERINTAHAN BIDANG XX**						**400.000.000,00**							**440.000.000,00**	

NO	KODE	URUSAN / BIDANG URUSAN / PROGRAM / KEGIATAN / SUB KEGIATAN	INDIKATOR PROGRAM / KEGIATAN / SUB KEGIATAN	TARGET AKHIR PERIODE RENSTRA OPD	REALISASI CAPAIAN RENJA OPD TAHUN 2024	PRAKIRAAN CAPAIAN TARGET RENJA OPD TAHUN 2025	CAPAIAN KINERJA DAN KERANGKA PENDANAAN						KELOMPOK SASARAN	PRAKIRAAN MAJU RENCANA TAHUN 2027		PERANGKAT DAERAH PENANGGUNG JAWAB
							TARGET 2026	PAGU INDIKATIF (Rp)	LOKASI	SUMBER DANA	PRIORITAS			TARGET	PAGU INDIKATIF (Rp)	
											NASIONAL	DAERAH				
1	2	3	4	5	6	7	8	9	10	11	12	13	14	15	16	17
1.	**X.XX.01**	**PROGRAM PENUNJANG URUSAN PEMERINTAHAN DAERAH KABUPATEN/KOTA**	**-**	**-**			**-**	**400.000.000,00**						**-**	**440.000.000,00**	
	X.XX.01.2.10	Peningkatan Pelayanan BLUD	-	-			-	400.000.000,00			-	Meningkatkan Kualitas SDM, Kualitas Kehidupan Masyarakat, dan Kesetaraan Gender PENINGKATAN KUALITAS SDM YANG BERDAYA SAING DAN BERINOVASI	-	-	440.000.000,00	PUSKESMAS SUTI SEMARANG
	X.XX.01.2.10.0001	Pelayanan dan Penunjang Pelayanan BLUD														
			Jumlah BLUD yang Menyediakan Pelayanan dan Penunjang Pelayanan				1 Unit Kerja	400.000.000,00	Kab. Bengkayang, Suti Semarang, Semua Kel/Desa Kab. Bengkayang, Suti Semarang, Semua Kel/Desa	PENDAPATAN DARI BLUD	-	Meningkatkan Kualitas SDM, Kualitas Kehidupan Masyarakat, dan Kesetaraan Gender PENINGKATAN KUALITAS SDM YANG BERDAYA SAING DAN BERINOVASI	-		440.000.000,00	PUSKESMAS SUTI SEMARANG
		PUSKESMAS LUMAR						**1.406.346.000,00**							**1.498.981.000,00**	
	1	**URUSAN PEMERINTAHAN WAJIB YANG BERKAITAN DENGAN PELAYANAN DASAR**						**1.406.346.000,00**							**1.498.981.000,00**	
	1.02	**URUSAN PEMERINTAHAN BIDANG KESEHATAN**						**1.406.346.000,00**							**1.498.981.000,00**	
1.	**1.02.01**	**PROGRAM PENUNJANG URUSAN PEMERINTAHAN DAERAH KABUPATEN/KOTA**	**-**	**-**			**-**	**600.000.000,00**						**-**	**600.500.000,00**	

NO	KODE	URUSAN / BIDANG URUSAN / PROGRAM / KEGIATAN / SUB KEGIATAN	INDIKATOR PROGRAM / KEGIATAN / SUB KEGIATAN	TARGET AKHIR PERIODE RENSTRA OPD	REALISASI CAPAIAN RENJA OPD TAHUN 2024	PRAKIRAAN CAPAIAN TARGET RENJA OPD TAHUN 2025	CAPAIAN KINERJA DAN KERANGKA PENDANAAN						KELOMPOK SASARAN	PRAKIRAAN MAJU RENCANA TAHUN 2027		PERANGKAT DAERAH PENANGGUNG JAWAB
							TARGET 2026	PAGU INDIKATIF (Rp)	LOKASI	SUMBER DANA	PRIORITAS			TARGET	PAGU INDIKATIF (Rp)	
											NASIONAL	DAERAH				
1	2	3	4	5	6	7	8	9	10	11	12	13	14	15	16	17
	1.02.01.2.10	Peningkatan Pelayanan BLUD	-	-			-	600.000.000,00			-	Meningkatkan Kualitas SDM, Kualitas Kehidupan Masyarakat, dan Kesetaraan Gender PENINGKATAN KUALITAS SDM YANG BERDAYA SAING DAN BERINOVASI	-	-	600.500.000,00	PUSKESMAS LUMAR
	1.02.01.2.10.0001	Pelayanan dan Penunjang Pelayanan BLUD														
			Jumlah BLUD yang Menyediakan Pelayanan dan Penunjang Pelayanan				1 Unit Kerja	600.000.000,00	Kab. Bengkayang, Lumar, Tiga Berkat Kab. Bengkayang, Lumar, Tiga Berkat	PENDAPATAN DARI BLUD	-	Meningkatkan Kualitas SDM, Kualitas Kehidupan Masyarakat, dan Kesetaraan Gender PENINGKATAN KUALITAS SDM YANG BERDAYA SAING DAN BERINOVASI	-		600.500.000,00	PUSKESMAS LUMAR
2.	**1.02.02**	**PROGRAM PEMENUHAN UPAYA KESEHATAN PERORANGAN DAN UPAYA KESEHATAN MASYARAKAT**	**-**	**-**			**-**	**786.346.000,00**						**-**	**876.981.000,00**	
	1.02.02.2.02	Penyediaan Layanan Kesehatan untuk UKM dan UKP Rujukan Tingkat Daerah Kabupaten/Kota	-	-			-	786.346.000,00			-	Meningkatkan Kualitas SDM, Kualitas Kehidupan Masyarakat, dan Kesetaraan Gender PENINGKATAN KUALITAS SDM YANG BERDAYA SAING DAN BERINOVASI	-	-	876.981.000,00	PUSKESMAS LUMAR
	1.02.02.2.02.0001	Pengelolaan Pelayanan Kesehatan Ibu Hamil														

NO	KODE	URUSAN / BIDANG URUSAN / PROGRAM / KEGIATAN / SUB KEGIATAN	INDIKATOR PROGRAM / KEGIATAN / SUB KEGIATAN	TARGET AKHIR PERIODE RENSTRA OPD	REALISASI CAPAIAN RENJA OPD TAHUN 2024	PRAKIRAAN CAPAIAN TARGET RENJA OPD TAHUN 2025	CAPAIAN KINERJA DAN KERANGKA PENDANAAN						KELOMPOK SASARAN	PRAKIRAAN MAJU RENCANA TAHUN 2027		PERANGKAT DAERAH PENANGGUNG JAWAB
							TARGET 2026	PAGU INDIKATIF (Rp)	LOKASI	SUMBER DANA	PRIORITAS			TARGET	PAGU INDIKATIF (Rp)	
											NASIONAL	DAERAH				
1	2	3	4	5	6	7	8	9	10	11	12	13	14	15	16	17
			Jumlah Ibu Hamil yang Mendapatkan Pelayanan Kesehatan Sesuai Standar				171 Orang	91.324.000,00	Kab. Bengkayang, Lumar, Semua Kel/Desa Kab. Bengkayang, Lumar, Semua Kel/Desa	DAK NON FISIK-DANA BOK-BOK PUSKESMAS	-	Meningkatkan Kualitas SDM, Kualitas Kehidupan Masyarakat, dan Kesetaraan Gender PENINGKATAN KUALITAS SDM YANG BERDAYA SAING DAN BERINOVASI	-		94.243.750,00	PUSKESMAS LUMAR
	1.02.02.2.02.0002	Pengelolaan Pelayanan Kesehatan Ibu Bersalin														
			Jumlah Ibu Bersalin yang Mendapatkan Pelayanan Kesehatan Sesuai Standar				170 Orang	2.250.000,00	Kab. Bengkayang, Lumar, Semua Kel/Desa Kab. Bengkayang, Lumar, Semua Kel/Desa	DAU YANG DITENTUKAN PENGGUNAANNYA BIDANG KESEHATAN	-	Meningkatkan Kualitas SDM, Kualitas Kehidupan Masyarakat, dan Kesetaraan Gender PENINGKATAN KUALITAS SDM YANG BERDAYA SAING DAN BERINOVASI	-		2.790.500,00	PUSKESMAS LUMAR
	1.02.02.2.02.0003	Pengelolaan Pelayanan Kesehatan Bayi Baru Lahir														
			Jumlah Bayi Baru Lahir yang Mendapatkan Pelayanan Kesehatan Sesuai Standar				163 Orang	2.250.000,00	Kab. Bengkayang, Lumar, Semua Kel/Desa Kab. Bengkayang, Lumar, Semua Kel/Desa	DAU YANG DITENTUKAN PENGGUNAANNYA BIDANG KESEHATAN	-	Meningkatkan Kualitas SDM, Kualitas Kehidupan Masyarakat, dan Kesetaraan Gender PENINGKATAN KUALITAS SDM YANG BERDAYA SAING DAN BERINOVASI	-		2.950.000,00	PUSKESMAS LUMAR
	1.02.02.2.02.0004	Pengelolaan Pelayanan Kesehatan Balita														

NO	KODE	URUSAN / BIDANG URUSAN / PROGRAM / KEGIATAN / SUB KEGIATAN	INDIKATOR PROGRAM / KEGIATAN / SUB KEGIATAN	TARGET AKHIR PERIODE RENSTRA OPD	REALISASI CAPAIAN RENJA OPD TAHUN 2024	PRAKIRAAN CAPAIAN TARGET RENJA OPD TAHUN 2025	CAPAIAN KINERJA DAN KERANGKA PENDANAAN						KELOMPOK SASARAN	PRAKIRAAN MAJU RENCANA TAHUN 2027		PERANGKAT DAERAH PENANGGUNG JAWAB
							TARGET 2026	PAGU INDIKATIF (Rp)	LOKASI	SUMBER DANA	PRIORITAS			TARGET	PAGU INDIKATIF (Rp)	
											NASIONAL	DAERAH				
1	2	3	4	5	6	7	8	9	10	11	12	13	14	15	16	17
			Jumlah Balita yang Mendapatkan Pelayanan Kesehatan Sesuai Standar				615 Orang	2.250.000,00	Kab. Bengkayang, Lumar, Semua Kel/Desa Kab. Bengkayang, Lumar, Semua Kel/Desa	DAU YANG DITENTUKAN PENGGUNAANNYA BIDANG KESEHATAN	-	Meningkatkan Kualitas SDM, Kualitas Kehidupan Masyarakat, dan Kesetaraan Gender PENINGKATAN KUALITAS SDM YANG BERDAYASAING DAN BERINOVASI	-		3.230.000,00	PUSKESMAS LUMAR
	1.02.02.2.02.0005	Pengelolaan Pelayanan Kesehatan pada Usia Pendidikan Dasar														
			Jumlah Anak Usia Pendidikan Dasar yang Mendapatkan Pelayanan Kesehatan Sesuai Standar				1337 Orang	31.425.000,00	Kab. Bengkayang, Lumar, Semua Kel/Desa Kab. Bengkayang, Lumar, Semua Kel/Desa	DAK NON FISIK-DANA BOK-BOK PUSKESMAS	-	Meningkatkan Kualitas SDM, Kualitas Kehidupan Masyarakat, dan Kesetaraan Gender PENINGKATAN KUALITAS SDM YANG BERDAYASAING DAN BERINOVASI	-		32.549.500,00	PUSKESMAS LUMAR
	1.02.02.2.02.0006	Pengelolaan Pelayanan Kesehatan pada Usia Produktif														
			Jumlah Penduduk Usia Produktif yang Mendapatkan Pelayanan Kesehatan Sesuai Standar				5780 Orang	7.500.000,00	Kab. Bengkayang, Lumar, Semua Kel/Desa Kab. Bengkayang, Lumar, Semua Kel/Desa	DAU YANG DITENTUKAN PENGGUNAANNYA BIDANG KESEHATAN	-	Meningkatkan Kualitas SDM, Kualitas Kehidupan Masyarakat, dan Kesetaraan Gender PENINGKATAN KUALITAS SDM YANG BERDAYASAING DAN BERINOVASI	-		8.745.000,00	PUSKESMAS LUMAR
	1.02.02.2.02.0007	Pengelolaan Pelayanan Kesehatan pada Usia Lanjut														

NO	KODE	URUSAN / BIDANG URUSAN / PROGRAM / KEGIATAN / SUB KEGIATAN	INDIKATOR PROGRAM / KEGIATAN / SUB KEGIATAN	TARGET AKHIR PERIODE RENSTRA OPD	REALISASI CAPAIAN RENJA OPD TAHUN 2024	PRAKIRAAN CAPAIAN TARGET RENJA OPD TAHUN 2025	CAPAIAN KINERJA DAN KERANGKA PENDANAAN						KELOMPOK SASARAN	PRAKIRAAN MAJU RENCANA TAHUN 2027		PERANGKAT DAERAH PENANGGUNG JAWAB
							TARGET 2026	PAGU INDIKATIF (Rp)	LOKASI	SUMBER DANA	PRIORITAS			TARGET	PAGU INDIKATIF (Rp)	
											NASIONAL	DAERAH				
1	2	3	4	5	6	7	8	9	10	11	12	13	14	15	16	17
			Jumlah Penduduk Usia Lanjut yang Mendapatkan Pelayanan Kesehatan Sesuai Standar				766 Orang	2.250.000,00	Kab. Bengkayang, Lumar, Semua Kel/Desa Kab. Bengkayang, Lumar, Semua Kel/Desa	DAU YANG DITENTUKAN PENGGUNAANNYA BIDANG KESEHATAN	-	Meningkatkan Kualitas SDM, Kualitas Kehidupan Masyarakat, dan Kesetaraan Gender PENINGKATAN KUALITAS SDM YANG BERDAYASAING DAN BERINOVASI	-		2.840.000,00	PUSKESMAS LUMAR
	1.02.02.2.02.0008	Pengelolaan Pelayanan Kesehatan Penderita Hipertensi														
			Jumlah Penderita Hipertensi yang Mendapatkan Pelayanan Kesehatan Sesuai Standar				2273 Orang	2.250.000,00	Kab. Bengkayang, Lumar, Semua Kel/Desa Kab. Bengkayang, Lumar, Semua Kel/Desa	DAU YANG DITENTUKAN PENGGUNAANNYA BIDANG KESEHATAN	-	Meningkatkan Kualitas SDM, Kualitas Kehidupan Masyarakat, dan Kesetaraan Gender PENINGKATAN KUALITAS SDM YANG BERDAYASAING DAN BERINOVASI	-		2.475.000,00	PUSKESMAS LUMAR
	1.02.02.2.02.0009	Pengelolaan Pelayanan Kesehatan Penderita Diabetes Melitus														
			Jumlah Penderita Diabetes Melitus yang Mendapatkan Pelayanan Kesehatan Sesuai Standar				87 Orang	2.250.000,00	Kab. Bengkayang, Lumar, Semua Kel/Desa Kab. Bengkayang, Lumar, Semua Kel/Desa	DAU YANG DITENTUKAN PENGGUNAANNYA BIDANG KESEHATAN	-	Meningkatkan Kualitas SDM, Kualitas Kehidupan Masyarakat, dan Kesetaraan Gender PENINGKATAN KUALITAS SDM YANG BERDAYASAING DAN BERINOVASI	-		2.475.000,00	PUSKESMAS LUMAR
	1.02.02.2.02.0010	Pengelolaan Pelayanan Kesehatan Orang dengan Gangguan Jiwa Berat														

NO	KODE	URUSAN / BIDANG URUSAN / PROGRAM / KEGIATAN / SUB KEGIATAN	INDIKATOR PROGRAM / KEGIATAN / SUB KEGIATAN	TARGET AKHIR PERIODE RENSTRA OPD	REALISASI CAPAIAN RENJA OPD TAHUN 2024	PRAKIRAAN CAPAIAN TARGET RENJA OPD TAHUN 2025	CAPAIAN KINERJA DAN KERANGKA PENDANAAN						KELOMPOK SASARAN	PRAKIRAAN MAJU RENCANA TAHUN 2027		PERANGKAT DAERAH PENANGGUNG JAWAB
							TARGET 2026	PAGU INDIKATIF (Rp)	LOKASI	SUMBER DANA	PRIORITAS			TARGET	PAGU INDIKATIF (Rp)	
											NASIONAL	DAERAH				
1	2	3	4	5	6	7	8	9	10	11	12	13	14	15	16	17
			Jumlah Orang yang Mendapatkan Pelayanan Kesehatan Orang dengan Gangguan Jiwa Berat Sesuai Standar				20 Orang	4.500.000,00	Kab. Bengkayang, Lumar, Semua Kel/Desa Kab. Bengkayang, Lumar, Semua Kel/Desa	DAU YANG DITENTUKAN PENGGUNAANNYA BIDANG KESEHATAN	-	Meningkatkan Kualitas SDM, Kualitas Kehidupan Masyarakat, dan Kesetaraan Gender PENINGKATAN KUALITAS SDM YANG BERDAYASAING DAN BERINOVASI	-		2.570.000,00	PUSKESMAS LUMAR
	1.02.02.2.02.0011	Pengelolaan Pelayanan Kesehatan Orang Terduga Tuberkulosis														
			Jumlah Orang Terduga Menderita Tuberkulosis yang Mendapatkan Pelayanan Sesuai Standar				356 Orang	16.000.000,00	Kab. Bengkayang, Lumar, Semua Kel/Desa Kab. Bengkayang, Lumar, Semua Kel/Desa	DAK NON FISIK-DANA BOK-BOK PUSKESMAS	-	Meningkatkan Kualitas SDM, Kualitas Kehidupan Masyarakat, dan Kesetaraan Gender PENINGKATAN KUALITAS SDM YANG BERDAYASAING DAN BERINOVASI	-		16.885.000,00	PUSKESMAS LUMAR
	1.02.02.2.02.0012	Pengelolaan Pelayanan Kesehatan Orang dengan Risiko Terinfeksi HIV														
			Jumlah Orang Terduga Menderita HIV yang Mendapatkan Pelayanan Sesuai Standar				178 Orang	2.250.000,00	Kab. Bengkayang, Lumar, Semua Kel/Desa Kab. Bengkayang, Lumar, Semua Kel/Desa	DAU YANG DITENTUKAN PENGGUNAANNYA BIDANG KESEHATAN	-	Meningkatkan Kualitas SDM, Kualitas Kehidupan Masyarakat, dan Kesetaraan Gender PENINGKATAN KUALITAS SDM YANG BERDAYASAING DAN BERINOVASI	-		2.900.000,00	PUSKESMAS LUMAR
	1.02.02.2.02.0015	Pengelolaan Pelayanan Kesehatan Gizi Masyarakat														

NO	KODE	URUSAN / BIDANG URUSAN / PROGRAM / KEGIATAN / SUB KEGIATAN	INDIKATOR PROGRAM / KEGIATAN / SUB KEGIATAN	TARGET AKHIR PERIODE RENSTRA OPD	REALISASI CAPAIAN RENJA OPD TAHUN 2024	PRAKIRAAN CAPAIAN TARGET RENJA OPD TAHUN 2025	CAPAIAN KINERJA DAN KERANGKA PENDANAAN						KELOMPOK SASARAN	PRAKIRAAN MAJU RENCANA TAHUN 2027		PERANGKAT DAERAH PENANGGUNG JAWAB
							TARGET 2026	PAGU INDIKATIF (Rp)	LOKASI	SUMBER DANA	PRIORITAS			TARGET	PAGU INDIKATIF (Rp)	
											NASIONAL	DAERAH				
1	2	3	4	5	6	7	8	9	10	11	12	13	14	15	16	17
			Jumlah Dokumen Hasil Pengelolaan Pelayanan Kesehatan Gizi Masyarakat				1 Dokumen	150.000.000,00	Kab. Bengkayang, Lumar, Semua Kel/Desa Kab. Bengkayang, Lumar, Semua Kel/Desa	DAK NON FISIK-DANA BOK-BOK PUSKESMAS	-	Meningkatkan Kualitas SDM, Kualitas Kehidupan Masyarakat, dan Kesetaraan Gender PENINGKATAN KUALITAS SDM YANG BERDAYASAING DAN BERINOVASI	-		150.516.050,00	PUSKESMAS LUMAR
	1.02.02.2.02.0016	Pengelolaan Pelayanan Kesehatan Kerja dan Olahraga														
			Jumlah Dokumen Hasil Pengelolaan Pelayanan Kesehatan Kerja dan Olahraga				1 Dokumen	8.550.000,00	Kab. Bengkayang, Lumar, Semua Kel/Desa Kab. Bengkayang, Lumar, Semua Kel/Desa	DAK NON FISIK-DANA BOK-BOK PUSKESMAS	-	Meningkatkan Kualitas SDM, Kualitas Kehidupan Masyarakat, dan Kesetaraan Gender PENINGKATAN KUALITAS SDM YANG BERDAYASAING DAN BERINOVASI	-		9.405.000,00	PUSKESMAS LUMAR
	1.02.02.2.02.0017	Pengelolaan Pelayanan Kesehatan Lingkungan														
			Jumlah Dokumen Hasil Pengelolaan Pelayanan Kesehatan Lingkungan				1 Dokumen	12.000.000,00	Kab. Bengkayang, Lumar, Semua Kel/Desa Kab. Bengkayang, Lumar, Semua Kel/Desa	DAK NON FISIK-DANA BOK-BOK PUSKESMAS	-	Meningkatkan Kualitas SDM, Kualitas Kehidupan Masyarakat, dan Kesetaraan Gender PENINGKATAN KUALITAS SDM YANG BERDAYASAING DAN BERINOVASI	-		12.950.000,00	PUSKESMAS LUMAR
	1.02.02.2.02.0020	Pengelolaan Surveilans Kesehatan														

NO	KODE	URUSAN / BIDANG URUSAN / PROGRAM / KEGIATAN / SUB KEGIATAN	INDIKATOR PROGRAM / KEGIATAN / SUB KEGIATAN	TARGET AKHIR PERIODE RENSTRA OPD	REALISASI CAPAIAN RENJA OPD TAHUN 2024	PRAKIRAAN CAPAIAN TARGET RENJA OPD TAHUN 2025	CAPAIAN KINERJA DAN KERANGKA PENDANAAN						KELOMPOK SASARAN	PRAKIRAAN MAJU RENCANA TAHUN 2027		PERANGKAT DAERAH PENANGGUNG JAWAB
							TARGET 2026	PAGU INDIKATIF (Rp)	LOKASI	SUMBER DANA	PRIORITAS			TARGET	PAGU INDIKATIF (Rp)	
											NASIONAL	DAERAH				
1	2	3	4	5	6	7	8	9	10	11	12	13	14	15	16	17
			Jumlah Dokumen Hasil Pengelolaan Surveilans Kesehatan				1 Dokumen	15.935.000,00	Kab. Bengkayang, Lumar, Semua Kel/Desa Kab. Bengkayang, Lumar, Semua Kel/Desa	DAK NON FISIK-DANA BOK-BOK PUSKESMAS	-	Meningkatkan Kualitas SDM, Kualitas Kehidupan Masyarakat, dan Kesetaraan Gender PENINGKATAN KUALITAS SDM YANG BERDAYASAING DAN BERINOVASI	-		18.325.250,00	PUSKESMAS LUMAR
	1.02.02.2.02.0025	Pelayanan Kesehatan Penyakit Menular dan Tidak Menular														
			Jumlah Dokumen Hasil Pelayanan Kesehatan Penyakit Menular dan Tidak Menular				1 Dokumen	124.065.000,00	Kab. Bengkayang, Lumar, Semua Kel/Desa Kab. Bengkayang, Lumar, Semua Kel/Desa	DAK NON FISIK-DANA BOK-BOK PUSKESMAS	-	Meningkatkan Kualitas SDM, Kualitas Kehidupan Masyarakat, dan Kesetaraan Gender PENINGKATAN KUALITAS SDM YANG BERDAYASAING DAN BERINOVASI	-		136.475.000,00	PUSKESMAS LUMAR
	1.02.02.2.02.0033	Operasional Pelayanan Puskesmas														
			Jumlah Dokumen Operasional Pelayanan Puskesmas				1 Dokumen	200.000.000,00	Kab. Bengkayang, Lumar, Semua Kel/Desa Kab. Bengkayang, Lumar, Semua Kel/Desa	DAK NON FISIK-DANA BOK-BOK PUSKESMAS	-	Meningkatkan Kualitas SDM, Kualitas Kehidupan Masyarakat, dan Kesetaraan Gender PENINGKATAN KUALITAS SDM YANG BERDAYASAING DAN BERINOVASI	-		256.270.300,00	PUSKESMAS LUMAR
	1.02.02.2.02.0036	Investigasi Awal Kejadian Tidak Diharapkan (Kejadian Ikutan Pasca Imunisasi dan Pemberian Obat Massal)														

NO	KODE	URUSAN / BIDANG URUSAN / PROGRAM / KEGIATAN / SUB KEGIATAN	INDIKATOR PROGRAM / KEGIATAN / SUB KEGIATAN	TARGET AKHIR PERIODE RENSTRA OPD	REALISASI CAPAIAN RENJA OPD TAHUN 2024	PRAKIRAAN CAPAIAN TARGET RENJA OPD TAHUN 2025	CAPAIAN KINERJA DAN KERANGKA PENDANAAN						KELOMPOK SASARAN	PRAKIRAAN MAJU RENCANA TAHUN 2027		PERANGKAT DAERAH PENANGGUNG JAWAB
							TARGET 2026	PAGU INDIKATIF (Rp)	LOKASI	SUMBER DANA	PRIORITAS			TARGET	PAGU INDIKATIF (Rp)	
											NASIONAL	DAERAH				
1	2	3	4	5	6	7	8	9	10	11	12	13	14	15	16	17
			Jumlah Laporan Hasil Investigasi Awal Kejadian Tidak Diharapkan (Kejadian Ikutan Pasca Imunisasi dan Pemberian Obat Massal)				12 Laporan	5.000.000,00	Kab. Bengkayang, Lumar, Semua Kel/Desa Kab. Bengkayang, Lumar, Semua Kel/Desa	DAK NON FISIK-DANA BOK-BOK PUSKESMAS	-	Meningkatkan Kualitas SDM, Kualitas Kehidupan Masyarakat, dan Kesetaraan Gender PENINGKATAN KUALITAS SDM YANG BERDAYA SAING DAN BERINOVASI	-		5.500.000,00	PUSKESMAS LUMAR
	1.02.02.2.02.0040	Pengelolaan pelayanan kesehatan orang dengan Tuberkulosis														
			Jumlah orang dengan Tuberkulosis yang mendapatkan pelayanan kesehatan sesuai standar				211 Orang	2.250.000,00	Kab. Bengkayang, Lumar, Semua Kel/Desa Kab. Bengkayang, Lumar, Semua Kel/Desa	DAU YANG DITENTUKAN PENGGUNAANNYA BIDANG KESEHATAN	-	Meningkatkan Kualitas SDM, Kualitas Kehidupan Masyarakat, dan Kesetaraan Gender PENINGKATAN KUALITAS SDM YANG BERDAYA SAING DAN BERINOVASI	-		3.270.000,00	PUSKESMAS LUMAR
	1.02.02.2.02.0041	Pengelolaan pelayanan kesehatan orang dengan HIV (ODHIV)														
			Jumlah orang dengan HIV (ODHIV) yang mendapatkan pelayanan kesehatan sesuai standar				17 Orang	2.250.000,00	Kab. Bengkayang, Lumar, Semua Kel/Desa Kab. Bengkayang, Lumar, Semua Kel/Desa	DAU YANG DITENTUKAN PENGGUNAANNYA BIDANG KESEHATAN	-	Meningkatkan Kualitas SDM, Kualitas Kehidupan Masyarakat, dan Kesetaraan Gender PENINGKATAN KUALITAS SDM YANG BERDAYA SAING DAN BERINOVASI	-		2.731.400,00	PUSKESMAS LUMAR
	1.02.02.2.02.0044	Pengelolaan Pelayanan Kesehatan Reproduksi														

NO	KODE	URUSAN / BIDANG URUSAN / PROGRAM / KEGIATAN / SUB KEGIATAN	INDIKATOR PROGRAM / KEGIATAN / SUB KEGIATAN	TARGET AKHIR PERIODE RENSTRA OPD	REALISASI CAPAIAN RENJA OPD TAHUN 2024	PRAKIRAAN CAPAIAN TARGET RENJA OPD TAHUN 2025	CAPAIAN KINERJA DAN KERANGKA PENDANAAN						KELOMPOK SASARAN	PRAKIRAAN MAJU RENCANA TAHUN 2027		PERANGKAT DAERAH PENANGGUNG JAWAB
							TARGET 2026	PAGU INDIKATIF (Rp)	LOKASI	SUMBER DANA	PRIORITAS			TARGET	PAGU INDIKATIF (Rp)	
											NASIONAL	DAERAH				
1	2	3	4	5	6	7	8	9	10	11	12	13	14	15	16	17
			Jumlah dokumen hasil pengelolaan pelayanan kesehatan reproduksi				1 Dokumen	4.355.000,00	Kab. Bengkayang, Lumar, Semua Kel/Desa Kab. Bengkayang, Lumar, Semua Kel/Desa	DAK NON FISIK-DANA BOK-BOK PUSKESMAS	-	Meningkatkan Kualitas SDM, Kualitas Kehidupan Masyarakat, dan Kesetaraan Gender PENINGKATAN KUALITAS SDM YANG BERDAYA SAING DAN BERINOVASI	-		4.790.500,00	PUSKESMAS LUMAR
	1.02.02.2.02.0046	Pengelolaan upaya kesehatan Ibu dan Anak														
			Jumlah dokumen hasil pengelolaan upaya kesehatan ibu dan anak				1 Dokumen	6.442.000,00	Kab. Bengkayang, Lumar, Semua Kel/Desa Kab. Bengkayang, Lumar, Semua Kel/Desa	DAK NON FISIK-DANA BOK-BOK PUSKESMAS	-	Meningkatkan Kualitas SDM, Kualitas Kehidupan Masyarakat, dan Kesetaraan Gender PENINGKATAN KUALITAS SDM YANG BERDAYA SAING DAN BERINOVASI	-		7.293.750,00	PUSKESMAS LUMAR
	1.02.02.2.02.0047	Pengelolaan Pelayanan Kelanjutusiaan														
			Jumlah dokumen hasil pengelolaan pelayanan kelanjutusiaan				1 Dokumen	24.000.000,00	Kab. Bengkayang, Lumar, Semua Kel/Desa Kab. Bengkayang, Lumar, Semua Kel/Desa	DAK NON FISIK-DANA BOK-BOK PUSKESMAS	-	Meningkatkan Kualitas SDM, Kualitas Kehidupan Masyarakat, dan Kesetaraan Gender PENINGKATAN KUALITAS SDM YANG BERDAYA SAING DAN BERINOVASI	-		24.800.000,00	PUSKESMAS LUMAR
	1.02.02.2.02.0048	Pengelolaan Layanan Imunisasi														

NO	KODE	URUSAN / BIDANG URUSAN / PROGRAM / KEGIATAN / SUB KEGIATAN	INDIKATOR PROGRAM / KEGIATAN / SUB KEGIATAN	TARGET AKHIR PERIODE RENSTRA OPD	REALISASI CAPAIAN RENJA OPD TAHUN 2024	PRAKIRAAN CAPAIAN TARGET RENJA OPD TAHUN 2025	CAPAIAN KINERJA DAN KERANGKA PENDANAAN						KELOMPOK SASARAN	PRAKIRAAN MAJU RENCANA TAHUN 2027		PERANGKAT DAERAH PENANGGUNG JAWAB
							TARGET 2026	PAGU INDIKATIF (Rp)	LOKASI	SUMBER DANA	PRIORITAS			TARGET	PAGU INDIKATIF (Rp)	
											NASIONAL	DAERAH				
1	2	3	4	5	6	7	8	9	10	11	12	13	14	15	16	17
			Jumlah Dokumen Hasil Pengelolaan Layanan Imunisasi				1 Dokumen	65.000.000,00	Kab. Bengkayang, Lumar, Semua Kel/Desa Kab. Bengkayang, Lumar, Semua Kel/Desa	DAK NON FISIK-DANA BOK-BOK PUSKESMAS	-	Meningkatkan Kualitas SDM, Kualitas Kehidupan Masyarakat, dan Kesetaraan Gender PENINGKATAN KUALITAS SDM YANG BERDAYA SAING DAN BERINOVASI	-		70.000.000,00	PUSKESMAS LUMAR
3.	**1.02.05**	**PROGRAM PEMBERDAYAAN MASYARAKAT BIDANG KESEHATAN**	**-**	**-**			**-**	**20.000.000,00**						**-**	**21.500.000,00**	
	1.02.05.2.01	Advokasi, Pemberdayaan, Kemitraan, Peningkatan Peran serta Masyarakat dan Lintas Sektor Tingkat Daerah Kabupaten/Kota	-	-			-	5.000.000,00			-	Meningkatkan Kualitas SDM, Kualitas Kehidupan Masyarakat, dan Kesetaraan Gender PENINGKATAN KUALITAS SDM YANG BERDAYA SAING DAN BERINOVASI	-	-	5.500.000,00	PUSKESMAS LUMAR
	1.02.05.2.01.0001	Peningkatan Upaya Promosi Kesehatan, Advokasi, Kemitraan dan Pemberdayaan Masyarakat														
			Jumlah Dokumen Promosi Kesehatan, Advokasi, Kemitraan dan Pemberdayaan Masyarakat				1 Dokumen	5.000.000,00	Kab. Bengkayang, Lumar, Semua Kel/Desa Kab. Bengkayang, Lumar, Semua Kel/Desa	DAK NON FISIK-DANA BOK-BOK PUSKESMAS	-	Meningkatkan Kualitas SDM, Kualitas Kehidupan Masyarakat, dan Kesetaraan Gender PENINGKATAN KUALITAS SDM YANG BERDAYA SAING DAN BERINOVASI	-		5.500.000,00	PUSKESMAS LUMAR

NO	KODE	URUSAN / BIDANG URUSAN / PROGRAM / KEGIATAN / SUB KEGIATAN	INDIKATOR PROGRAM / KEGIATAN / SUB KEGIATAN	TARGET AKHIR PERIODE RENSTRA OPD	REALISASI CAPAIAN RENJA OPD TAHUN 2024	PRAKIRAAN CAPAIAN TARGET RENJA OPD TAHUN 2025	CAPAIAN KINERJA DAN KERANGKA PENDANAAN						KELOMPOK SASARAN	PRAKIRAAN MAJU RENCANA TAHUN 2027		PERANGKAT DAERAH PENANGGUNG JAWAB
							TARGET 2026	PAGU INDIKATIF (Rp)	LOKASI	SUMBER DANA	PRIORITAS			TARGET	PAGU INDIKATIF (Rp)	
											NASIONAL	DAERAH				
1	2	3	4	5	6	7	8	9	10	11	12	13	14	15	16	17
	1.02.05.2.02	Pelaksanaan Sehat dalam rangka Promotif Preventif Tingkat Daerah Kabupaten/Kota	-	-			-	15.000.000,00			-	Meningkatkan Kualitas SDM, Kualitas Kehidupan Masyarakat, dan Kesetaraan Gender PENINGKATAN KUALITAS SDM YANG BERDAYA SAING DAN BERINOVASI	-	-	16.000.000,00	PUSKESMAS LUMAR
	1.02.05.2.02.0001	Penyelenggaraan Promosi Kesehatan dan Gerakan Hidup Bersih dan Sehat														
			Jumlah Dokumen Hasil Penyelenggaraan Promosi Kesehatan dan Gerakan Hidup Bersih dan Sehat				1 Dokumen	5.000.000,00	Kab. Bengkayang, Lumar, Semua Kel/Desa Kab. Bengkayang, Lumar, Semua Kel/Desa	DAK NON FISIK-DANA BOK-BOK PUSKESMAS	-	Meningkatkan Kualitas SDM, Kualitas Kehidupan Masyarakat, dan Kesetaraan Gender PENINGKATAN KUALITAS SDM YANG BERDAYA SAING DAN BERINOVASI	-		5.500.000,00	PUSKESMAS LUMAR
	1.02.05.2.02.0002	Penumbuhan Kesadaran Keluarga dalam Peningkatan Derajat Kesehatan Keluarga dan Lingkungan dengan Menerapkan Perilaku Hidup Bersih dan Sehat														
			Jumlah Keluarga yang Mengikuti Penumbuhan Kesadaran Keluarga dalam Peningkatan Derajat Kesehatan Keluarga dan Lingkungan dengan Menerapkan Perilaku Hidup Sersih dan Sehat				50 Keluarga	10.000.000,00	Kab. Bengkayang, Lumar, Semua Kel/Desa Kab. Bengkayang, Lumar, Semua Kel/Desa	DAK NON FISIK-DANA BOK-BOK PUSKESMAS	-	Meningkatkan Kualitas SDM, Kualitas Kehidupan Masyarakat, dan Kesetaraan Gender PENINGKATAN KUALITAS SDM YANG BERDAYA SAING DAN BERINOVASI	-		10.500.000,00	PUSKESMAS LUMAR
		PUSKESMAS SANGGAU LEDO						**2.379.558.000,00**							**2.496.798.250,00**	
	1	**URUSAN PEMERINTAHAN WAJIB YANG BERKAITAN DENGAN PELAYANAN DASAR**						**2.379.558.000,00**							**2.496.798.250,00**	

NO	KODE	URUSAN / BIDANG URUSAN / PROGRAM / KEGIATAN / SUB KEGIATAN	INDIKATOR PROGRAM / KEGIATAN / SUB KEGIATAN	TARGET AKHIR PERIODE RENSTRA OPD	REALISASI CAPAIAN RENJA OPD TAHUN 2024	PRAKIRAAN CAPAIAN TARGET RENJA OPD TAHUN 2025	CAPAIAN KINERJA DAN KERANGKA PENDANAAN						KELOMPOK SASARAN	PRAKIRAAN MAJU RENCANA TAHUN 2027		PERANGKAT DAERAH PENANGGUNG JAWAB
							TARGET 2026	PAGU INDIKATIF (Rp)	LOKASI	SUMBER DANA	PRIORITAS			TARGET	PAGU INDIKATIF (Rp)	
											NASIONAL	DAERAH				
1	2	3	4	5	6	7	8	9	10	11	12	13	14	15	16	17
	1.02	**URUSAN PEMERINTAHAN BIDANG KESEHATAN**						**2.379.558.000,00**							**2.496.798.250,00**	
1.	**1.02.01**	**PROGRAM PENUNJANG URUSAN PEMERINTAHAN DAERAH KABUPATEN/KOTA**	**-**	**-**			**-**	**1.400.000.000,00**						**-**	**1.450.000.000,00**	
	1.02.01.2.10	Peningkatan Pelayanan BLUD	-	-			-	1.400.000.000,00			-	Meningkatkan Kualitas SDM, Kualitas Kehidupan Masyarakat, dan Kesetaraan Gender PENINGKATAN KUALITAS SDM YANG BERDAYA SAING DAN BERINOVASI	-	-	1.450.000.000,00	PUSKESMAS SANGGAU LEDO
	1.02.01.2.10.0001	Pelayanan dan Penunjang Pelayanan BLUD														
			Jumlah BLUD yang Menyediakan Pelayanan dan Penunjang Pelayanan				1 Unit Kerja	1.400.000.000,00	Kab. Bengkayang, Semua Kecamatan, Semua Kel/Desa	PENDAPATAN DARI BLUD	-	Meningkatkan Kualitas SDM, Kualitas Kehidupan Masyarakat, dan Kesetaraan Gender PENINGKATAN KUALITAS SDM YANG BERDAYA SAING DAN BERINOVASI	-		1.450.000.000,00	PUSKESMAS SANGGAU LEDO
2.	**1.02.02**	**PROGRAM PEMENUHAN UPAYA KESEHATAN PERORANGAN DAN UPAYA KESEHATAN MASYARAKAT**	***Pengelolaan Pelayanan Kesehatan Ibu Hamil***	**-**			**320 ORANG**	**959.458.000,00**						**-**	**1.043.333.250,00**	

NO	KODE	URUSAN / BIDANG URUSAN / PROGRAM / KEGIATAN / SUB KEGIATAN	INDIKATOR PROGRAM / KEGIATAN / SUB KEGIATAN	TARGET AKHIR PERIODE RENSTRA OPD	REALISASI CAPAIAN RENJA OPD TAHUN 2024	PRAKIRAAN CAPAIAN TARGET RENJA OPD TAHUN 2025	CAPAIAN KINERJA DAN KERANGKA PENDANAAN						KELOMPOK SASARAN	PRAKIRAAN MAJU RENCANA TAHUN 2027		PERANGKAT DAERAH PENANGGUNG JAWAB
							TARGET 2026	PAGU INDIKATIF (Rp)	LOKASI	SUMBER DANA	PRIORITAS			TARGET	PAGU INDIKATIF (Rp)	
											NASIONAL	DAERAH				
1	2	3	4	5	6	7	8	9	10	11	12	13	14	15	16	17
	1.02.02.2.02	Penyediaan Layanan Kesehatan untuk UKM dan UKP Rujukan Tingkat Daerah Kabupaten/Kota	*Pengelolaan Pelayanan Kesehatan Ibu Hamil*	-			320 ORANG	959.458.000,00			-	Meningkatkan Kualitas SDM, Kualitas Kehidupan Masyarakat, dan Kesetaraan Gender PENINGKATAN KUALITAS SDM YANG BERDAYA SAING DAN BERINOVASI	-	-	1.043.333.250,00	PUSKESMAS SANGGAU LEDO
	1.02.02.2.02.0001	Pengelolaan Pelayanan Kesehatan Ibu Hamil														
			Jumlah Ibu Hamil yang Mendapatkan Pelayanan Kesehatan Sesuai Standar				320 Orang	59.475.000,00	Kab. Bengkayang, Semua Kecamatan, Semua Kel/Desa	DAU YANG DITENTUKAN PENGGUNAANNYA BIDANG KESEHATAN, DAK NON FISIK-DANA BOK-BOK PUSKESMAS	-	Meningkatkan Kualitas SDM, Kualitas Kehidupan Masyarakat, dan Kesetaraan Gender PENINGKATAN KUALITAS SDM YANG BERDAYA SAING DAN BERINOVASI	-		75.240.000,00	PUSKESMAS SANGGAU LEDO
	1.02.02.2.02.0002	Pengelolaan Pelayanan Kesehatan Ibu Bersalin														
			Jumlah Ibu Bersalin yang Mendapatkan Pelayanan Kesehatan Sesuai Standar				320 Orang	28.800.000,00	Kab. Bengkayang, Semua Kecamatan, Semua Kel/Desa	DAK NON FISIK-DANA BOK-BOK PUSKESMAS	-	Meningkatkan Kualitas SDM, Kualitas Kehidupan Masyarakat, dan Kesetaraan Gender PENINGKATAN KUALITAS SDM YANG BERDAYA SAING DAN BERINOVASI	-		4.950.000,00	PUSKESMAS SANGGAU LEDO
	1.02.02.2.02.0003	Pengelolaan Pelayanan Kesehatan Bayi Baru Lahir														

NO	KODE	URUSAN / BIDANG URUSAN / PROGRAM / KEGIATAN / SUB KEGIATAN	INDIKATOR PROGRAM / KEGIATAN / SUB KEGIATAN	TARGET AKHIR PERIODE RENSTRA OPD	REALISASI CAPAIAN RENJA OPD TAHUN 2024	PRAKIRAAN CAPAIAN TARGET RENJA OPD TAHUN 2025	CAPAIAN KINERJA DAN KERANGKA PENDANAAN						KELOMPOK SASARAN	PRAKIRAAN MAJU RENCANA TAHUN 2027		PERANGKAT DAERAH PENANGGUNG JAWAB
							TARGET 2026	PAGU INDIKATIF (Rp)	LOKASI	SUMBER DANA	PRIORITAS			TARGET	PAGU INDIKATIF (Rp)	
											NASIONAL	DAERAH				
1	2	3	4	5	6	7	8	9	10	11	12	13	14	15	16	17
			Jumlah Bayi Baru Lahir yang Mendapatkan Pelayanan Kesehatan Sesuai Standar				255 Orang	28.800.000,00	Kab. Bengkayang, Semua Kecamatan, Semua Kel/Desa	DAK NON FISIK-DANA BOK-BOK PUSKESMAS	-	Meningkatkan Kualitas SDM, Kualitas Kehidupan Masyarakat, dan Kesetaraan Gender PENINGKATAN KUALITAS SDM YANG BERDAYA SAING DAN BERINOVASI	-		6.930.000,00	PUSKESMAS SANGGAU LEDO
	1.02.02.2.02.0004	Pengelolaan Pelayanan Kesehatan Balita														
			Jumlah Balita yang Mendapatkan Pelayanan Kesehatan Sesuai Standar				1147 Orang	76.950.000,00	Kab. Bengkayang, Sanggau Ledo, Semua Kel/Desa Kab. Bengkayang, Sanggau Ledo, Semua Kel/Desa	DAK NON FISIK-DANA BOK-BOK PUSKESMAS	-	Meningkatkan Kualitas SDM, Kualitas Kehidupan Masyarakat, dan Kesetaraan Gender PENINGKATAN KUALITAS SDM YANG BERDAYA SAING DAN BERINOVASI	-		20.625.000,00	PUSKESMAS SANGGAU LEDO
	1.02.02.2.02.0005	Pengelolaan Pelayanan Kesehatan pada Usia Pendidikan Dasar														
			Jumlah Anak Usia Pendidikan Dasar yang Mendapatkan Pelayanan Kesehatan Sesuai Standar				2453 Orang	51.450.000,00	Kab. Bengkayang, Semua Kecamatan, Semua Kel/Desa	DAK NON FISIK-DANA BOK-BOK PUSKESMAS	-	Meningkatkan Kualitas SDM, Kualitas Kehidupan Masyarakat, dan Kesetaraan Gender PENINGKATAN KUALITAS SDM YANG BERDAYA SAING DAN BERINOVASI	-		49.665.000,00	PUSKESMAS SANGGAU LEDO
	1.02.02.2.02.0006	Pengelolaan Pelayanan Kesehatan pada Usia Produktif														

NO	KODE	URUSAN / BIDANG URUSAN / PROGRAM / KEGIATAN / SUB KEGIATAN	INDIKATOR PROGRAM / KEGIATAN / SUB KEGIATAN	TARGET AKHIR PERIODE RENSTRA OPD	REALISASI CAPAIAN RENJA OPD TAHUN 2024	PRAKIRAAN CAPAIAN TARGET RENJA OPD TAHUN 2025	CAPAIAN KINERJA DAN KERANGKA PENDANAAN						KELOMPOK SASARAN	PRAKIRAAN MAJU RENCANA TAHUN 2027		PERANGKAT DAERAH PENANGGUNG JAWAB
							TARGET 2026	PAGU INDIKATIF (Rp)	LOKASI	SUMBER DANA	PRIORITAS			TARGET	PAGU INDIKATIF (Rp)	
											NASIONAL	DAERAH				
1	2	3	4	5	6	7	8	9	10	11	12	13	14	15	16	17
			Jumlah Penduduk Usia Produktif yang Mendapatkan Pelayanan Kesehatan Sesuai Standar				10795 Orang	18.375.000,00	Kab. Bengkayang, Semua Kecamatan, Semua Kel/Desa	DAU YANG DITENTUKAN PENGGUNAANNYA BIDANG KESEHATAN	-	Meningkatkan Kualitas SDM, Kualitas Kehidupan Masyarakat, dan Kesetaraan Gender PENINGKATAN KUALITAS SDM YANG BERDAYASAING DAN BERINOVASI	-		7.672.000,00	PUSKESMAS SANGGAU LEDO
	1.02.02.2.02.0007	Pengelolaan Pelayanan Kesehatan pada Usia Lanjut														
			Jumlah Penduduk Usia Lanjut yang Mendapatkan Pelayanan Kesehatan Sesuai Standar				1480 Orang	12.600.000,00	Kab. Bengkayang, Semua Kecamatan, Semua Kel/Desa	DAK NON FISIK-DANA BOK-BOK PUSKESMAS	-	Meningkatkan Kualitas SDM, Kualitas Kehidupan Masyarakat, dan Kesetaraan Gender PENINGKATAN KUALITAS SDM YANG BERDAYASAING DAN BERINOVASI	-		7.700.000,00	PUSKESMAS SANGGAU LEDO
	1.02.02.2.02.0008	Pengelolaan Pelayanan Kesehatan Penderita Hipertensi														
			Jumlah Penderita Hipertensi yang Mendapatkan Pelayanan Kesehatan Sesuai Standar				4262 Orang	5.100.000,00	Kab. Bengkayang, Semua Kecamatan, Semua Kel/Desa	DAU YANG DITENTUKAN PENGGUNAANNYA BIDANG KESEHATAN	-	Meningkatkan Kualitas SDM, Kualitas Kehidupan Masyarakat, dan Kesetaraan Gender PENINGKATAN KUALITAS SDM YANG BERDAYASAING DAN BERINOVASI	-		9.350.000,00	PUSKESMAS SANGGAU LEDO
	1.02.02.2.02.0009	Pengelolaan Pelayanan Kesehatan Penderita Diabetes Melitus														

NO	KODE	URUSAN / BIDANG URUSAN / PROGRAM / KEGIATAN / SUB KEGIATAN	INDIKATOR PROGRAM / KEGIATAN / SUB KEGIATAN	TARGET AKHIR PERIODE RENSTRA OPD	REALISASI CAPAIAN RENJA OPD TAHUN 2024	PRAKIRAAN CAPAIAN TARGET RENJA OPD TAHUN 2025	CAPAIAN KINERJA DAN KERANGKA PENDANAAN						KELOMPOK SASARAN	PRAKIRAAN MAJU RENCANA TAHUN 2027		PERANGKAT DAERAH PENANGGUNG JAWAB
							TARGET 2026	PAGU INDIKATIF (Rp)	LOKASI	SUMBER DANA	PRIORITAS			TARGET	PAGU INDIKATIF (Rp)	
											NASIONAL	DAERAH				
1	2	3	4	5	6	7	8	9	10	11	12	13	14	15	16	17
			Jumlah Penderita Diabetes Melitus yang Mendapatkan Pelayanan Kesehatan Sesuai Standar				150 Orang	5.100.000,00	Kab. Bengkayang, Semua Kecamatan, Semua Kel/Desa	DAU YANG DITENTUKAN PENGGUNAANNYA BIDANG KESEHATAN	-	Meningkatkan Kualitas SDM, Kualitas Kehidupan Masyarakat, dan Kesetaraan Gender PENINGKATAN KUALITAS SDM YANG BERDAYASAING DAN BERINOVASI	-		4.400.000,00	PUSKESMAS SANGGAU LEDO
	1.02.02.2.02.0010	Pengelolaan Pelayanan Kesehatan Orang dengan Gangguan Jiwa Berat														
			Jumlah Orang yang Mendapatkan Pelayanan Kesehatan Orang dengan Gangguan Jiwa Berat Sesuai Standar				35 Orang	13.875.000,00	Kab. Bengkayang, Semua Kecamatan, Semua Kel/Desa	DAU YANG DITENTUKAN PENGGUNAANNYA BIDANG KESEHATAN	-	Meningkatkan Kualitas SDM, Kualitas Kehidupan Masyarakat, dan Kesetaraan Gender PENINGKATAN KUALITAS SDM YANG BERDAYASAING DAN BERINOVASI	-		11.544.000,00	PUSKESMAS SANGGAU LEDO
	1.02.02.2.02.0011	Pengelolaan Pelayanan Kesehatan Orang Terduga Tuberkulosis														
			Jumlah Orang Terduga Menderita Tuberkulosis yang Mendapatkan Pelayanan Sesuai Standar				178 Orang	13.625.000,00	Kab. Bengkayang, Semua Kecamatan, Semua Kel/Desa	DAK NON FISIK-DANA BOK-BOK PUSKESMAS	-	Meningkatkan Kualitas SDM, Kualitas Kehidupan Masyarakat, dan Kesetaraan Gender PENINGKATAN KUALITAS SDM YANG BERDAYASAING DAN BERINOVASI	-		21.202.000,00	PUSKESMAS SANGGAU LEDO
	1.02.02.2.02.0012	Pengelolaan Pelayanan Kesehatan Orang dengan Risiko Terinfeksi HIV														

NO	KODE	URUSAN / BIDANG URUSAN / PROGRAM / KEGIATAN / SUB KEGIATAN	INDIKATOR PROGRAM / KEGIATAN / SUB KEGIATAN	TARGET AKHIR PERIODE RENSTRA OPD	REALISASI CAPAIAN RENJA OPD TAHUN 2024	PRAKIRAAN CAPAIAN TARGET RENJA OPD TAHUN 2025	CAPAIAN KINERJA DAN KERANGKA PENDANAAN						KELOMPOK SASARAN	PRAKIRAAN MAJU RENCANA TAHUN 2027		PERANGKAT DAERAH PENANGGUNG JAWAB
							TARGET 2026	PAGU INDIKATIF (Rp)	LOKASI	SUMBER DANA	PRIORITAS			TARGET	PAGU INDIKATIF (Rp)	
											NASIONAL	DAERAH				
1	2	3	4	5	6	7	8	9	10	11	12	13	14	15	16	17
			Jumlah Orang Terduga Menderita HIV yang Mendapatkan Pelayanan Sesuai Standar				210 Orang	8.700.000,00	Kab. Bengkayang, Semua Kecamatan, Semua Kel/Desa	DAK NON FISIK-DANA BOK-BOK PUSKESMAS	-	Meningkatkan Kualitas SDM, Kualitas Kehidupan Masyarakat, dan Kesetaraan Gender PENINGKATAN KUALITAS SDM YANG BERDAYA SAING DAN BERINOVASI	-		3.382.000,00	PUSKESMAS SANGGAU LEDO
	1.02.02.2.02.0015	Pengelolaan Pelayanan Kesehatan Gizi Masyarakat														
			Jumlah Dokumen Hasil Pengelolaan Pelayanan Kesehatan Gizi Masyarakat				12 Dokumen	187.220.000,00	Kab. Bengkayang, Semua Kecamatan, Semua Kel/Desa	DAK NON FISIK-DANA BOK-BOK PUSKESMAS	-	Meningkatkan Kualitas SDM, Kualitas Kehidupan Masyarakat, dan Kesetaraan Gender PENINGKATAN KUALITAS SDM YANG BERDAYA SAING DAN BERINOVASI	-		275.602.800,00	PUSKESMAS SANGGAU LEDO
	1.02.02.2.02.0016	Pengelolaan Pelayanan Kesehatan Kerja dan Olahraga														
			Jumlah Dokumen Hasil Pengelolaan Pelayanan Kesehatan Kerja dan Olahraga				12 Dokumen	14.400.000,00	Kab. Bengkayang, Semua Kecamatan, Semua Kel/Desa	DAK NON FISIK-DANA BOK-BOK PUSKESMAS	-	Meningkatkan Kualitas SDM, Kualitas Kehidupan Masyarakat, dan Kesetaraan Gender PENINGKATAN KUALITAS SDM YANG BERDAYA SAING DAN BERINOVASI	-		18.645.000,00	PUSKESMAS SANGGAU LEDO
	1.02.02.2.02.0017	Pengelolaan Pelayanan Kesehatan Lingkungan														

NO	KODE	URUSAN / BIDANG URUSAN / PROGRAM / KEGIATAN / SUB KEGIATAN	INDIKATOR PROGRAM / KEGIATAN / SUB KEGIATAN	TARGET AKHIR PERIODE RENSTRA OPD	REALISASI CAPAIAN RENJA OPD TAHUN 2024	PRAKIRAAN CAPAIAN TARGET RENJA OPD TAHUN 2025	CAPAIAN KINERJA DAN KERANGKA PENDANAAN						KELOMPOK SASARAN	PRAKIRAAN MAJU RENCANA TAHUN 2027		PERANGKAT DAERAH PENANGGUNG JAWAB
							TARGET 2026	PAGU INDIKATIF (Rp)	LOKASI	SUMBER DANA	PRIORITAS			TARGET	PAGU INDIKATIF (Rp)	
											NASIONAL	DAERAH				
1	2	3	4	5	6	7	8	9	10	11	12	13	14	15	16	17
			Jumlah Dokumen Hasil Pengelolaan Pelayanan Kesehatan Lingkungan				12 Dokumen	15.250.000,00	Kab. Bengkayang, Semua Kecamatan, Semua Kel/Desa	DAK NON FISIK-DANA BOK-BOK PUSKESMAS	-	Meningkatkan Kualitas SDM, Kualitas Kehidupan Masyarakat, dan Kesetaraan Gender PENINGKATAN KUALITAS SDM YANG BERDAYA SAING DAN BERINOVASI	-		6.135.750,00	PUSKESMAS SANGGAU LEDO
	1.02.02.2.02.0020	Pengelolaan Surveilans Kesehatan														
			Jumlah Dokumen Hasil Pengelolaan Surveilans Kesehatan				12 Dokumen	19.750.000,00	Kab. Bengkayang, Semua Kecamatan, Semua Kel/Desa	DAK NON FISIK-DANA BOK-BOK PUSKESMAS	-	Meningkatkan Kualitas SDM, Kualitas Kehidupan Masyarakat, dan Kesetaraan Gender PENINGKATAN KUALITAS SDM YANG BERDAYA SAING DAN BERINOVASI	-		9.570.000,00	PUSKESMAS SANGGAU LEDO
	1.02.02.2.02.0025	Pelayanan Kesehatan Penyakit Menular dan Tidak Menular														
			Jumlah Dokumen Hasil Pelayanan Kesehatan Penyakit Menular dan Tidak Menular				12 Dokumen	90.000.000,00	Kab. Bengkayang, Semua Kecamatan, Semua Kel/Desa	DAK NON FISIK-DANA BOK-BOK PUSKESMAS	-	Meningkatkan Kualitas SDM, Kualitas Kehidupan Masyarakat, dan Kesetaraan Gender PENINGKATAN KUALITAS SDM YANG BERDAYA SAING DAN BERINOVASI	-		172.221.500,00	PUSKESMAS SANGGAU LEDO
	1.02.02.2.02.0033	Operasional Pelayanan Puskesmas														

NO	KODE	URUSAN / BIDANG URUSAN / PROGRAM / KEGIATAN / SUB KEGIATAN	INDIKATOR PROGRAM / KEGIATAN / SUB KEGIATAN	TARGET AKHIR PERIODE RENSTRA OPD	REALISASI CAPAIAN RENJA OPD TAHUN 2024	PRAKIRAAN CAPAIAN TARGET RENJA OPD TAHUN 2025	CAPAIAN KINERJA DAN KERANGKA PENDANAAN						KELOMPOK SASARAN	PRAKIRAAN MAJU RENCANA TAHUN 2027		PERANGKAT DAERAH PENANGGUNG JAWAB
							TARGET 2026	PAGU INDIKATIF (Rp)	LOKASI	SUMBER DANA	PRIORITAS			TARGET	PAGU INDIKATIF (Rp)	
											NASIONAL	DAERAH				
1	2	3	4	5	6	7	8	9	10	11	12	13	14	15	16	17
			Jumlah Dokumen Operasional Pelayanan Puskesmas				12 Dokumen	235.723.000,00	Kab. Bengkayang, Semua Kecamatan, Semua Kel/Desa	DAK NON FISIK-DANA BOK-BOK PUSKESMAS	-	Meningkatkan Kualitas SDM, Kualitas Kehidupan Masyarakat, dan Kesetaraan Gender PENINGKATAN KUALITAS SDM YANG BERDAYA SAING DAN BERINOVASI	-		264.673.200,00	PUSKESMAS SANGGAU LEDO
	1.02.02.2.02.0036	Investigasi Awal Kejadian Tidak Diharapkan (Kejadian Ikutan Pasca Imunisasi dan Pemberian Obat Massal)														
			Jumlah Laporan Hasil Investigasi Awal Kejadian Tidak Diharapkan (Kejadian Ikutan Pasca Imunisasi dan Pemberian Obat Massal)				12 Laporan	13.200.000,00	Kab. Bengkayang, Semua Kecamatan, Semua Kel/Desa	DAK NON FISIK-DANA BOK-BOK PUSKESMAS	-	Meningkatkan Kualitas SDM, Kualitas Kehidupan Masyarakat, dan Kesetaraan Gender PENINGKATAN KUALITAS SDM YANG BERDAYA SAING DAN BERINOVASI	-		4.125.000,00	PUSKESMAS SANGGAU LEDO
	1.02.02.2.02.0040	Pengelolaan pelayanan kesehatan orang dengan Tuberkulosis														
			Jumlah orang dengan Tuberkulosis yang mendapatkan pelayanan kesehatan sesuai standar				178 Orang	7.425.000,00	Kab. Bengkayang, Semua Kecamatan, Semua Kel/Desa	DAK NON FISIK-DANA BOK-BOK PUSKESMAS	-	Meningkatkan Kualitas SDM, Kualitas Kehidupan Masyarakat, dan Kesetaraan Gender PENINGKATAN KUALITAS SDM YANG BERDAYA SAING DAN BERINOVASI	-		8.250.000,00	PUSKESMAS SANGGAU LEDO
	1.02.02.2.02.0041	Pengelolaan pelayanan kesehatan orang dengan HIV (ODHIV)														

NO	KODE	URUSAN / BIDANG URUSAN / PROGRAM / KEGIATAN / SUB KEGIATAN	INDIKATOR PROGRAM / KEGIATAN / SUB KEGIATAN	TARGET AKHIR PERIODE RENSTRA OPD	REALISASI CAPAIAN RENJA OPD TAHUN 2024	PRAKIRAAN CAPAIAN TARGET RENJA OPD TAHUN 2025	CAPAIAN KINERJA DAN KERANGKA PENDANAAN						KELOMPOK SASARAN	PRAKIRAAN MAJU RENCANA TAHUN 2027		PERANGKAT DAERAH PENANGGUNG JAWAB
							TARGET 2026	PAGU INDIKATIF (Rp)	LOKASI	SUMBER DANA	PRIORITAS			TARGET	PAGU INDIKATIF (Rp)	
											NASIONAL	DAERAH				
1	2	3	4	5	6	7	8	9	10	11	12	13	14	15	16	17
			Jumlah orang dengan HIV (ODHIV) yang mendapatkan pelayanan kesehatan sesuai standar				210 Orang	6.000.000,00	Kab. Bengkayang, Semua Kecamatan, Semua Kel/Desa	DAK NON FISIK-DANA BOK-BOK PUSKESMAS	-	Meningkatkan Kualitas SDM, Kualitas Kehidupan Masyarakat, dan Kesetaraan Gender PENINGKATAN KUALITAS SDM YANG BERDAYA SAING DAN BERINOVASI	-		2.310.000,00	PUSKESMAS SANGGAU LEDO
	1.02.02.2.02.0044	Pengelolaan Pelayanan Kesehatan Reproduksi														
			Jumlah dokumen hasil pengelolaan pelayanan kesehatan reproduksi				12 Dokumen	32.040.000,00	-	DAK NON FISIK-DANA BOK-BOK PUSKESMAS	-	Meningkatkan Kualitas SDM, Kualitas Kehidupan Masyarakat, dan Kesetaraan Gender PENINGKATAN KUALITAS SDM YANG BERDAYA SAING DAN BERINOVASI	-		0,00	PUSKESMAS SANGGAU LEDO
	1.02.02.2.02.0046	Pengelolaan upaya kesehatan Ibu dan Anak														
			Jumlah dokumen hasil pengelolaan upaya kesehatan ibu dan anak				12 Dokumen	4.800.000,00	Kab. Bengkayang, Semua Kecamatan, Semua Kel/Desa	DAK NON FISIK-DANA BOK-BOK PUSKESMAS	-	Meningkatkan Kualitas SDM, Kualitas Kehidupan Masyarakat, dan Kesetaraan Gender PENINGKATAN KUALITAS SDM YANG BERDAYA SAING DAN BERINOVASI	-		5.280.000,00	PUSKESMAS SANGGAU LEDO
	1.02.02.2.02.0047	Pengelolaan Pelayanan Kelanjutusiaan														

NO	KODE	URUSAN / BIDANG URUSAN / PROGRAM / KEGIATAN / SUB KEGIATAN	INDIKATOR PROGRAM / KEGIATAN / SUB KEGIATAN	TARGET AKHIR PERIODE RENSTRA OPD	REALISASI CAPAIAN RENJA OPD TAHUN 2024	PRAKIRAAN CAPAIAN TARGET RENJA OPD TAHUN 2025	CAPAIAN KINERJA DAN KERANGKA PENDANAAN						KELOMPOK SASARAN	PRAKIRAAN MAJU RENCANA TAHUN 2027		PERANGKAT DAERAH PENANGGUNG JAWAB
							TARGET 2026	PAGU INDIKATIF (Rp)	LOKASI	SUMBER DANA	PRIORITAS			TARGET	PAGU INDIKATIF (Rp)	
											NASIONAL	DAERAH				
1	2	3	4	5	6	7	8	9	10	11	12	13	14	15	16	17
			Jumlah dokumen hasil pengelolaan pelayanan kelanjutusiaan				12 Dokumen	4.500.000,00	Kab. Bengkayang, Semua Kecamatan, Semua Kel/Desa	DAK NON FISIK-DANA BOK-BOK PUSKESMAS	-	Meningkatkan Kualitas SDM, Kualitas Kehidupan Masyarakat, dan Kesetaraan Gender PENINGKATAN KUALITAS SDM YANG BERDAYA SAING DAN BERINOVASI	-		13.860.000,00	PUSKESMAS SANGGAU LEDO
	1.02.02.2.02.0048	Pengelolaan Layanan Imunisasi														
			Jumlah Dokumen Hasil Pengelolaan Layanan Imunisasi				12 Dokumen	6.300.000,00	Kab. Bengkayang, Sanggau Ledo, Semua Kel/Desa Kab. Bengkayang, Sanggau Ledo, Semua Kel/Desa	DAK NON FISIK-DANA BOK-BOK PUSKESMAS	-	Meningkatkan Kualitas SDM, Kualitas Kehidupan Masyarakat, dan Kesetaraan Gender PENINGKATAN KUALITAS SDM YANG BERDAYA SAING DAN BERINOVASI	-		40.000.000,00	PUSKESMAS SANGGAU LEDO
3.	**1.02.05**	**PROGRAM PEMBERDAYAAN MASYARAKAT BIDANG KESEHATAN**	**-**	**-**			**-**	**20.100.000,00**						**-**	**3.465.000,00**	
	1.02.05.2.01	Advokasi, Pemberdayaan, Kemitraan, Peningkatan Peran serta Masyarakat dan Lintas Sektor Tingkat Daerah Kabupaten/Kota	-	-			-	7.500.000,00			-	Meningkatkan Kualitas SDM, Kualitas Kehidupan Masyarakat, dan Kesetaraan Gender PENINGKATAN KUALITAS SDM YANG BERDAYA SAING DAN BERINOVASI	-	-	3.465.000,00	PUSKESMAS SANGGAU LEDO
	1.02.05.2.01.0001	Peningkatan Upaya Promosi Kesehatan, Advokasi, Kemitraan dan Pemberdayaan Masyarakat														

NO	KODE	URUSAN / BIDANG URUSAN / PROGRAM / KEGIATAN / SUB KEGIATAN	INDIKATOR PROGRAM / KEGIATAN / SUB KEGIATAN	TARGET AKHIR PERIODE RENSTRA OPD	REALISASI CAPAIAN RENJA OPD TAHUN 2024	PRAKIRAAN CAPAIAN TARGET RENJA OPD TAHUN 2025	CAPAIAN KINERJA DAN KERANGKA PENDANAAN						KELOMPOK SASARAN	PRAKIRAAN MAJU RENCANA TAHUN 2027		PERANGKAT DAERAH PENANGGUNG JAWAB
							TARGET 2026	PAGU INDIKATIF (Rp)	LOKASI	SUMBER DANA	PRIORITAS			TARGET	PAGU INDIKATIF (Rp)	
											NASIONAL	DAERAH				
1	2	3	4	5	6	7	8	9	10	11	12	13	14	15	16	17
			Jumlah Dokumen Promosi Kesehatan, Advokasi, Kemitraan dan Pemberdayaan Masyarakat				1 Dokumen	7.500.000,00	Kab. Bengkayang, Sanggau Ledo, Semua Kel/Desa Kab. Bengkayang, Sanggau Ledo, Semua Kel/Desa	DAK NON FISIK-DANA BOK-BOK PUSKESMAS	-	Meningkatkan Kualitas SDM, Kualitas Kehidupan Masyarakat, dan Kesetaraan Gender PENINGKATAN KUALITAS SDM YANG BERDAYA SAING DAN BERI NOVASI	-		3.465.000,00	PUSKESMAS SANGGAU LEDO
	1.02.05.2.02	Pelaksanaan Sehat dalam rangka Promotif Preventif Tingkat Daerah Kabupaten/Kota	-	-			-	12.600.000,00			-	Meningkatkan Kualitas SDM, Kualitas Kehidupan Masyarakat, dan Kesetaraan Gender PENINGKATAN KUALITAS SDM YANG BERDAYA SAING DAN BERI NOVASI	-	-	0,00	PUSKESMAS SANGGAU LEDO
	1.02.05.2.02.0001	Penyelenggaraan Promosi Kesehatan dan Gerakan Hidup Bersih dan Sehat														
			Jumlah Dokumen Hasil Penyelenggaraan Promosi Kesehatan dan Gerakan Hidup Bersih dan Sehat				12 Dokumen	6.300.000,00	Kab. Bengkayang, Sanggau Ledo, Semua Kel/Desa Kab. Bengkayang, Sanggau Ledo, Semua Kel/Desa	DAK NON FISIK-DANA BOK-BOK PUSKESMAS	-	Meningkatkan Kualitas SDM, Kualitas Kehidupan Masyarakat, dan Kesetaraan Gender PENINGKATAN KUALITAS SDM YANG BERDAYA SAING DAN BERI NOVASI	-		0,00	PUSKESMAS SANGGAU LEDO
	1.02.05.2.02.0002	Penumbuhan Kesadaran Keluarga dalam Peningkatan Derajat Kesehatan Keluarga dan Lingkungan dengan Menerapkan Perilaku Hidup Bersih dan Sehat														

NO	KODE	URUSAN / BIDANG URUSAN / PROGRAM / KEGIATAN / SUB KEGIATAN	INDIKATOR PROGRAM / KEGIATAN / SUB KEGIATAN	TARGET AKHIR PERIODE RENSTRA OPD	REALISASI CAPAIAN RENJA OPD TAHUN 2024	PRAKIRAAN CAPAIAN TARGET RENJA OPD TAHUN 2025	CAPAIAN KINERJA DAN KERANGKA PENDANAAN						KELOMPOK SASARAN	PRAKIRAAN MAJU RENCANA TAHUN 2027		PERANGKAT DAERAH PENANGGUNG JAWAB
							TARGET 2026	PAGU INDIKATIF (Rp)	LOKASI	SUMBER DANA	PRIORITAS			TARGET	PAGU INDIKATIF (Rp)	
											NASIONAL	DAERAH				
1	2	3	4	5	6	7	8	9	10	11	12	13	14	15	16	17
			Jumlah Keluarga yang Mengikuti Penumbuhan Kesadaran Keluarga dalam Peningkatan Derajat Kesehatan Keluarga dan Lingkungan dengan Menerapkan Perilaku Hidup Sersih dan Sehat				12 Keluarga	6.300.000,00	Kab. Bengkayang, Sanggau Ledo, Semua Kel/Desa Kab. Bengkayang, Sanggau Ledo, Semua Kel/Desa	DAK NON FISIK-DANA BOK-BOK PUSKESMAS	-	Meningkatkan Kualitas SDM, Kualitas Kehidupan Masyarakat, dan Kesetaraan Gender PENINGKATAN KUALITAS SDM YANG BERDAYA SAING DAN BERINOVASI	-		0,00	PUSKESMAS SANGGAU LEDO
		PUSKESMAS TUJUH BELAS						**1.467.831.000,00**							**1.647.510.750,00**	
	1	**URUSAN PEMERINTAHAN WAJIB YANG BERKAITAN DENGAN PELAYANAN DASAR**						**1.467.831.000,00**							**1.647.510.750,00**	
	1.02	**URUSAN PEMERINTAHAN BIDANG KESEHATAN**						**1.467.831.000,00**							**1.647.510.750,00**	
1.	**1.02.01**	**PROGRAM PENUNJANG URUSAN PEMERINTAHAN DAERAH KABUPATEN/KOTA**	**-**	**-**			**-**	**650.000.000,00**						**-**	**710.000.000,00**	
	1.02.01.2.10	Peningkatan Pelayanan BLUD	-	-			-	650.000.000,00			-	Meningkatkan Kualitas SDM, Kualitas Kehidupan Masyarakat, dan Kesetaraan Gender PENINGKATAN KUALITAS SDM YANG BERDAYA SAING DAN BERINOVASI	-	-	710.000.000,00	PUSKESMAS TUJUH BELAS
	1.02.01.2.10.0001	Pelayanan dan Penunjang Pelayanan BLUD														

NO	KODE	URUSAN / BIDANG URUSAN / PROGRAM / KEGIATAN / SUB KEGIATAN	INDIKATOR PROGRAM / KEGIATAN / SUB KEGIATAN	TARGET AKHIR PERIODE RENSTRA OPD	REALISASI CAPAIAN RENJA OPD TAHUN 2024	PRAKIRAAN CAPAIAN TARGET RENJA OPD TAHUN 2025	CAPAIAN KINERJA DAN KERANGKA PENDANAAN						KELOMPOK SASARAN	PRAKIRAAN MAJU RENCANA TAHUN 2027		PERANGKAT DAERAH PENANGGUNG JAWAB
							TARGET 2026	PAGU INDIKATIF (Rp)	LOKASI	SUMBER DANA	PRIORITAS			TARGET	PAGU INDIKATIF (Rp)	
											NASIONAL	DAERAH				
1	2	3	4	5	6	7	8	9	10	11	12	13	14	15	16	17
			0				0 0	650.000.000,00	Kab. Bengkayang, Tujuh Belas, Semua Kel/Desa Kab. Bengkayang, Tujuh Belas, Semua Kel/Desa	PENDAPATAN DARI BLUD	-	Meningkatkan Kualitas SDM, Kualitas Kehidupan Masyarakat, dan Kesetaraan Gender PENINGKATAN KUALITAS SDM YANG BERDAYA SAING DAN BERI NOVASI	-		710.000.000,00	PUSKESMAS TUJUH BELAS
2.	**1.02.02**	**PROGRAM PEMENUHAN UPAYA KESEHATAN PERORANGAN DAN UPAYA KESEHATAN MASYARAKAT**	**-**	**-**			**-**	**804.162.000,00**						**-**	**926.441.750,00**	
	1.02.02.2.02	Penyediaan Layanan Kesehatan untuk UKM dan UKP Rujukan Tingkat Daerah Kabupaten/Kota	-	-			-	804.162.000,00			-	Meningkatkan Kualitas SDM, Kualitas Kehidupan Masyarakat, dan Kesetaraan Gender PENINGKATAN KUALITAS SDM YANG BERDAYA SAING DAN BERI NOVASI	-	-	926.441.750,00	PUSKESMAS TUJUH BELAS
	1.02.02.2.02.0001	Pengelolaan Pelayanan Kesehatan Ibu Hamil														
			Jumlah Ibu Hamil yang Mendapatkan Pelayanan Kesehatan Sesuai Standar				229 Orang	88.200.000,00	Kab. Bengkayang, Tujuh Belas, Semua Kel/Desa Kab. Bengkayang, Tujuh Belas, Semua Kel/Desa	DAK NON FISIK-DANA BOK-BOK PUSKESMAS	-	Meningkatkan Kualitas SDM, Kualitas Kehidupan Masyarakat, dan Kesetaraan Gender PENINGKATAN KUALITAS SDM YANG BERDAYA SAING DAN BERI NOVASI	-		89.000.000,00	PUSKESMAS TUJUH BELAS
	1.02.02.2.02.0002	Pengelolaan Pelayanan Kesehatan Ibu Bersalin														

NO	KODE	URUSAN / BIDANG URUSAN / PROGRAM / KEGIATAN / SUB KEGIATAN	INDIKATOR PROGRAM / KEGIATAN / SUB KEGIATAN	TARGET AKHIR PERIODE RENSTRA OPD	REALISASI CAPAIAN RENJA OPD TAHUN 2024	PRAKIRAAN CAPAIAN TARGET RENJA OPD TAHUN 2025	CAPAIAN KINERJA DAN KERANGKA PENDANAAN						KELOMPOK SASARAN	PRAKIRAAN MAJU RENCANA TAHUN 2027		PERANGKAT DAERAH PENANGGUNG JAWAB
							TARGET 2026	PAGU INDIKATIF (Rp)	LOKASI	SUMBER DANA	PRIORITAS			TARGET	PAGU INDIKATIF (Rp)	
											NASIONAL	DAERAH				
1	2	3	4	5	6	7	8	9	10	11	12	13	14	15	16	17
			Jumlah Ibu Bersalin yang Mendapatkan Pelayanan Kesehatan Sesuai Standar				229 Orang	2.400.000,00	Kab. Bengkayang, Tujuh Belas, Semua Kel/Desa Kab. Bengkayang, Tujuh Belas, Semua Kel/Desa	DAU YANG DITENTUKAN PENGGUNAANNYA BIDANG KESEHATAN	-	Meningkatkan Kualitas SDM, Kualitas Kehidupan Masyarakat, dan Kesetaraan Gender PENINGKATAN KUALITAS SDM YANG BERDAYASAING DAN BERINOVASI	-		3.600.000,00	PUSKESMAS TUJUH BELAS
	1.02.02.2.02.0003	Pengelolaan Pelayanan Kesehatan Bayi Baru Lahir														
			Jumlah Bayi Baru Lahir yang Mendapatkan Pelayanan Kesehatan Sesuai Standar				193 Orang	2.400.000,00	Kab. Bengkayang, Tujuh Belas, Semua Kel/Desa Kab. Bengkayang, Tujuh Belas, Semua Kel/Desa	DAU YANG DITENTUKAN PENGGUNAANNYA BIDANG KESEHATAN	-	Meningkatkan Kualitas SDM, Kualitas Kehidupan Masyarakat, dan Kesetaraan Gender PENINGKATAN KUALITAS SDM YANG BERDAYASAING DAN BERINOVASI	-		3.600.000,00	PUSKESMAS TUJUH BELAS
	1.02.02.2.02.0004	Pengelolaan Pelayanan Kesehatan Balita														
			Jumlah Balita yang Mendapatkan Pelayanan Kesehatan Sesuai Standar				908 Orang	12.000.000,00	Kab. Bengkayang, Tujuh Belas, Semua Kel/Desa Kab. Bengkayang, Tujuh Belas, Semua Kel/Desa	DAU YANG DITENTUKAN PENGGUNAANNYA BIDANG KESEHATAN	-	Meningkatkan Kualitas SDM, Kualitas Kehidupan Masyarakat, dan Kesetaraan Gender PENINGKATAN KUALITAS SDM YANG BERDAYASAING DAN BERINOVASI	-		18.000.000,00	PUSKESMAS TUJUH BELAS
	1.02.02.2.02.0005	Pengelolaan Pelayanan Kesehatan pada Usia Pendidikan Dasar														

NO	KODE	URUSAN / BIDANG URUSAN / PROGRAM / KEGIATAN / SUB KEGIATAN	INDIKATOR PROGRAM / KEGIATAN / SUB KEGIATAN	TARGET AKHIR PERIODE RENSTRA OPD	REALISASI CAPAIAN RENJA OPD TAHUN 2024	PRAKIRAAN CAPAIAN TARGET RENJA OPD TAHUN 2025	CAPAIAN KINERJA DAN KERANGKA PENDANAAN						KELOMPOK SASARAN	PRAKIRAAN MAJU RENCANA TAHUN 2027		PERANGKAT DAERAH PENANGGUNG JAWAB
							TARGET 2026	PAGU INDIKATIF (Rp)	LOKASI	SUMBER DANA	PRIORITAS			TARGET	PAGU INDIKATIF (Rp)	
											NASIONAL	DAERAH				
1	2	3	4	5	6	7	8	9	10	11	12	13	14	15	16	17
			Jumlah Anak Usia Pendidikan Dasar yang Mendapatkan Pelayanan Kesehatan Sesuai Standar				2407 Orang	32.400.000,00	Kab. Bengkayang, Tujuh Belas, Semua Kel/Desa Kab. Bengkayang, Tujuh Belas, Semua Kel/Desa	DAK NON FISIK-DANA BOK-BOK PUSKESMAS	-	Meningkatkan Kualitas SDM, Kualitas Kehidupan Masyarakat, dan Kesetaraan Gender PENINGKATAN KUALITAS SDM YANG BERDAYA SAING DAN BERINOVASI	-		33.600.000,00	PUSKESMAS TUJUH BELAS
	1.02.02.2.02.0006	Pengelolaan Pelayanan Kesehatan pada Usia Produktif														
			Jumlah Penduduk Usia Produktif yang Mendapatkan Pelayanan Kesehatan Sesuai Standar				10590 Orang	14.400.000,00	Kab. Bengkayang, Tujuh Belas, Semua Kel/Desa Kab. Bengkayang, Tujuh Belas, Semua Kel/Desa	DAK NON FISIK-DANA BOK-BOK PUSKESMAS	-	Meningkatkan Kualitas SDM, Kualitas Kehidupan Masyarakat, dan Kesetaraan Gender PENINGKATAN KUALITAS SDM YANG BERDAYA SAING DAN BERINOVASI	-		15.600.000,00	PUSKESMAS TUJUH BELAS
	1.02.02.2.02.0007	Pengelolaan Pelayanan Kesehatan pada Usia Lanjut														
			Jumlah Penduduk Usia Lanjut yang Mendapatkan Pelayanan Kesehatan Sesuai Standar				1452 Orang	7.200.000,00	Kab. Bengkayang, Tujuh Belas, Semua Kel/Desa Kab. Bengkayang, Tujuh Belas, Semua Kel/Desa	DAK NON FISIK-DANA BOK-BOK PUSKESMAS	-	Meningkatkan Kualitas SDM, Kualitas Kehidupan Masyarakat, dan Kesetaraan Gender PENINGKATAN KUALITAS SDM YANG BERDAYA SAING DAN BERINOVASI	-		28.800.000,00	PUSKESMAS TUJUH BELAS
	1.02.02.2.02.0008	Pengelolaan Pelayanan Kesehatan Penderita Hipertensi														

NO	KODE	URUSAN / BIDANG URUSAN / PROGRAM / KEGIATAN / SUB KEGIATAN	INDIKATOR PROGRAM / KEGIATAN / SUB KEGIATAN	TARGET AKHIR PERIODE RENSTRA OPD	REALISASI CAPAIAN RENJA OPD TAHUN 2024	PRAKIRAAN CAPAIAN TARGET RENJA OPD TAHUN 2025	CAPAIAN KINERJA DAN KERANGKA PENDANAAN						KELOMPOK SASARAN	PRAKIRAAN MAJU RENCANA TAHUN 2027		PERANGKAT DAERAH PENANGGUNG JAWAB
							TARGET 2026	PAGU INDIKATIF (Rp)	LOKASI	SUMBER DANA	PRIORITAS			TARGET	PAGU INDIKATIF (Rp)	
											NASIONAL	DAERAH				
1	2	3	4	5	6	7	8	9	10	11	12	13	14	15	16	17
			Jumlah Penderita Hipertensi yang Mendapatkan Pelayanan Kesehatan Sesuai Standar				4181 Orang	7.200.000,00	Kab. Bengkayang, Tujuh Belas, Semua Kel/Desa Kab. Bengkayang, Tujuh Belas, Semua Kel/Desa	DAU YANG DITENTUKAN PENGGUNAANNYA BIDANG KESEHATAN	-	Meningkatkan Kualitas SDM, Kualitas Kehidupan Masyarakat, dan Kesetaraan Gender PENINGKATAN KUALITAS SDM YANG BERDAYASAING DAN BERINOVASI	-		16.800.000,00	PUSKESMAS TUJUH BELAS
	1.02.02.2.02.0009	Pengelolaan Pelayanan Kesehatan Penderita Diabetes Melitus														
			Jumlah Penderita Diabetes Melitus yang Mendapatkan Pelayanan Kesehatan Sesuai Standar				147 Orang	7.200.000,00	Kab. Bengkayang, Tujuh Belas, Semua Kel/Desa Kab. Bengkayang, Tujuh Belas, Semua Kel/Desa	DAU YANG DITENTUKAN PENGGUNAANNYA BIDANG KESEHATAN	-	Meningkatkan Kualitas SDM, Kualitas Kehidupan Masyarakat, dan Kesetaraan Gender PENINGKATAN KUALITAS SDM YANG BERDAYASAING DAN BERINOVASI	-		14.400.000,00	PUSKESMAS TUJUH BELAS
	1.02.02.2.02.0010	Pengelolaan Pelayanan Kesehatan Orang dengan Gangguan Jiwa Berat														
			Jumlah Orang yang Mendapatkan Pelayanan Kesehatan Orang dengan Gangguan Jiwa Berat Sesuai Standar				33 Orang	18.460.000,00	Kab. Bengkayang, Tujuh Belas, Semua Kel/Desa Kab. Bengkayang, Tujuh Belas, Semua Kel/Desa	DAK NON FISIK-DANA BOK-BOK PUSKESMAS	-	Meningkatkan Kualitas SDM, Kualitas Kehidupan Masyarakat, dan Kesetaraan Gender PENINGKATAN KUALITAS SDM YANG BERDAYASAING DAN BERINOVASI	-		19.800.000,00	PUSKESMAS TUJUH BELAS
	1.02.02.2.02.0011	Pengelolaan Pelayanan Kesehatan Orang Terduga Tuberkulosis														

NO	KODE	URUSAN / BIDANG URUSAN / PROGRAM / KEGIATAN / SUB KEGIATAN	INDIKATOR PROGRAM / KEGIATAN / SUB KEGIATAN	TARGET AKHIR PERIODE RENSTRA OPD	REALISASI CAPAIAN RENJA OPD TAHUN 2024	PRAKIRAAN CAPAIAN TARGET RENJA OPD TAHUN 2025	CAPAIAN KINERJA DAN KERANGKA PENDANAAN						KELOMPOK SASARAN	PRAKIRAAN MAJU RENCANA TAHUN 2027		PERANGKAT DAERAH PENANGGUNG JAWAB
							TARGET 2026	PAGU INDIKATIF (Rp)	LOKASI	SUMBER DANA	PRIORITAS			TARGET	PAGU INDIKATIF (Rp)	
											NASIONAL	DAERAH				
1	2	3	4	5	6	7	8	9	10	11	12	13	14	15	16	17
			Jumlah Orang Terduga Menderita Tuberkulosis yang Mendapatkan Pelayanan Sesuai Standar				144 Orang	10.800.000,00	Kab. Bengkayang, Tujuh Belas, Semua Kel/Desa Kab. Bengkayang, Tujuh Belas, Semua Kel/Desa	DAK NON FISIK-DANA BOK-BOK PUSKESMAS	-	Meningkatkan Kualitas SDM, Kualitas Kehidupan Masyarakat, dan Kesetaraan Gender PENINGKATAN KUALITAS SDM YANG BERDAYA SAING DAN BERINOVASI	-		12.000.000,00	PUSKESMAS TUJUH BELAS
	1.02.02.2.02.0012	Pengelolaan Pelayanan Kesehatan Orang dengan Risiko Terinfeksi HIV														
			Jumlah Orang Terduga Menderita HIV yang Mendapatkan Pelayanan Sesuai Standar				322 Orang	3.081.000,00	Kab. Bengkayang, Tujuh Belas, Semua Kel/Desa Kab. Bengkayang, Tujuh Belas, Semua Kel/Desa	DAU YANG DITENTUKAN PENGGUNAANNYA BIDANG KESEHATAN	-	Meningkatkan Kualitas SDM, Kualitas Kehidupan Masyarakat, dan Kesetaraan Gender PENINGKATAN KUALITAS SDM YANG BERDAYA SAING DAN BERINOVASI	-		4.800.000,00	PUSKESMAS TUJUH BELAS
	1.02.02.2.02.0015	Pengelolaan Pelayanan Kesehatan Gizi Masyarakat														
			Jumlah Dokumen Hasil Pengelolaan Pelayanan Kesehatan Gizi Masyarakat				1 Dokumen	259.868.000,00	Kab. Bengkayang, Tujuh Belas, Semua Kel/Desa Kab. Bengkayang, Tujuh Belas, Semua Kel/Desa	DAK NON FISIK-DANA BOK-BOK PUSKESMAS	-	Meningkatkan Kualitas SDM, Kualitas Kehidupan Masyarakat, dan Kesetaraan Gender PENINGKATAN KUALITAS SDM YANG BERDAYA SAING DAN BERINOVASI	-		259.868.000,00	PUSKESMAS TUJUH BELAS
	1.02.02.2.02.0016	Pengelolaan Pelayanan Kesehatan Kerja dan Olahraga														

NO	KODE	URUSAN / BIDANG URUSAN / PROGRAM / KEGIATAN / SUB KEGIATAN	INDIKATOR PROGRAM / KEGIATAN / SUB KEGIATAN	TARGET AKHIR PERIODE RENSTRA OPD	REALISASI CAPAIAN RENJA OPD TAHUN 2024	PRAKIRAAN CAPAIAN TARGET RENJA OPD TAHUN 2025	CAPAIAN KINERJA DAN KERANGKA PENDANAAN						KELOMPOK SASARAN	PRAKIRAAN MAJU RENCANA TAHUN 2027		PERANGKAT DAERAH PENANGGUNG JAWAB
							TARGET 2026	PAGU INDIKATIF (Rp)	LOKASI	SUMBER DANA	PRIORITAS			TARGET	PAGU INDIKATIF (Rp)	
											NASIONAL	DAERAH				
1	2	3	4	5	6	7	8	9	10	11	12	13	14	15	16	17
			Jumlah Dokumen Hasil Pengelolaan Pelayanan Kesehatan Kerja dan Olahraga				1 Dokumen	3.600.000,00	Kab. Bengkayang, Tujuh Belas, Semua Kel/Desa Kab. Bengkayang, Tujuh Belas, Semua Kel/Desa	DAK NON FISIK-DANA BOK-BOK PUSKESMAS	-	Meningkatkan Kualitas SDM, Kualitas Kehidupan Masyarakat, dan Kesetaraan Gender PENINGKATAN KUALITAS SDM YANG BERDAYA SAING DAN BERINOVASI	-		3.600.000,00	PUSKESMAS TUJUH BELAS
	1.02.02.2.02.0017	Pengelolaan Pelayanan Kesehatan Lingkungan														
			Jumlah Dokumen Hasil Pengelolaan Pelayanan Kesehatan Lingkungan				1 Dokumen	14.100.000,00	Kab. Bengkayang, Tujuh Belas, Semua Kel/Desa Kab. Bengkayang, Tujuh Belas, Semua Kel/Desa	DAK NON FISIK-DANA BOK-BOK PUSKESMAS	-	Meningkatkan Kualitas SDM, Kualitas Kehidupan Masyarakat, dan Kesetaraan Gender PENINGKATAN KUALITAS SDM YANG BERDAYA SAING DAN BERINOVASI	-		14.100.000,00	PUSKESMAS TUJUH BELAS
	1.02.02.2.02.0020	Pengelolaan Surveilans Kesehatan														
			Jumlah Dokumen Hasil Pengelolaan Surveilans Kesehatan				1 Dokumen	24.002.000,00	Kab. Bengkayang, Tujuh Belas, Semua Kel/Desa Kab. Bengkayang, Tujuh Belas, Semua Kel/Desa	DAK NON FISIK-DANA BOK-BOK PUSKESMAS	-	Meningkatkan Kualitas SDM, Kualitas Kehidupan Masyarakat, dan Kesetaraan Gender PENINGKATAN KUALITAS SDM YANG BERDAYA SAING DAN BERINOVASI	-		24.002.000,00	PUSKESMAS TUJUH BELAS
	1.02.02.2.02.0025	Pelayanan Kesehatan Penyakit Menular dan Tidak Menular														

NO	KODE	URUSAN / BIDANG URUSAN / PROGRAM / KEGIATAN / SUB KEGIATAN	INDIKATOR PROGRAM / KEGIATAN / SUB KEGIATAN	TARGET AKHIR PERIODE RENSTRA OPD	REALISASI CAPAIAN RENJA OPD TAHUN 2024	PRAKIRAAN CAPAIAN TARGET RENJA OPD TAHUN 2025	CAPAIAN KINERJA DAN KERANGKA PENDANAAN						KELOMPOK SASARAN	PRAKIRAAN MAJU RENCANA TAHUN 2027		PERANGKAT DAERAH PENANGGUNG JAWAB
							TARGET 2026	PAGU INDIKATIF (Rp)	LOKASI	SUMBER DANA	PRIORITAS			TARGET	PAGU INDIKATIF (Rp)	
											NASIONAL	DAERAH				
1	2	3	4	5	6	7	8	9	10	11	12	13	14	15	16	17
			Jumlah Dokumen Hasil Pelayanan Kesehatan Penyakit Menular dan Tidak Menular				1 Dokumen	66.770.000,00	Kab. Bengkayang, Tujuh Belas, Semua Kel/Desa Kab. Bengkayang, Tujuh Belas, Semua Kel/Desa	DAK NON FISIK-DANA BOK-BOK PUSKESMAS	-	Meningkatkan Kualitas SDM, Kualitas Kehidupan Masyarakat, dan Kesetaraan Gender PENINGKATAN KUALITAS SDM YANG BERDAYA SAING DAN BERINOVASI	-		66.770.000,00	PUSKESMAS TUJUH BELAS
	1.02.02.2.02.0033	Operasional Pelayanan Puskesmas														
			Jumlah Dokumen Operasional Pelayanan Puskesmas				1 Dokumen	164.735.000,00	Kab. Bengkayang, Tujuh Belas, Semua Kel/Desa Kab. Bengkayang, Tujuh Belas, Semua Kel/Desa	DAK NON FISIK-DANA BOK-BOK PUSKESMAS	-	Meningkatkan Kualitas SDM, Kualitas Kehidupan Masyarakat, dan Kesetaraan Gender PENINGKATAN KUALITAS SDM YANG BERDAYA SAING DAN BERINOVASI	-		206.055.750,00	PUSKESMAS TUJUH BELAS
	1.02.02.2.02.0036	Investigasi Awal Kejadian Tidak Diharapkan (Kejadian Ikutan Pasca Imunisasi dan Pemberian Obat Massal)														
			Jumlah Laporan Hasil Investigasi Awal Kejadian Tidak Diharapkan (Kejadian Ikutan Pasca Imunisasi dan Pemberian Obat Massal)				1 Laporan	2.400.000,00	Kab. Bengkayang, Tujuh Belas, Semua Kel/Desa Kab. Bengkayang, Tujuh Belas, Semua Kel/Desa	DAK NON FISIK-DANA BOK-BOK PUSKESMAS	-	Meningkatkan Kualitas SDM, Kualitas Kehidupan Masyarakat, dan Kesetaraan Gender PENINGKATAN KUALITAS SDM YANG BERDAYA SAING DAN BERINOVASI	-		2.400.000,00	PUSKESMAS TUJUH BELAS
	1.02.02.2.02.0040	Pengelolaan pelayanan kesehatan orang dengan Tuberkulosis														

NO	KODE	URUSAN / BIDANG URUSAN / PROGRAM / KEGIATAN / SUB KEGIATAN	INDIKATOR PROGRAM / KEGIATAN / SUB KEGIATAN	TARGET AKHIR PERIODE RENSTRA OPD	REALISASI CAPAIAN RENJA OPD TAHUN 2024	PRAKIRAAN CAPAIAN TARGET RENJA OPD TAHUN 2025	CAPAIAN KINERJA DAN KERANGKA PENDANAAN						KELOMPOK SASARAN	PRAKIRAAN MAJU RENCANA TAHUN 2027		PERANGKAT DAERAH PENANGGUNG JAWAB
							TARGET 2026	PAGU INDIKATIF (Rp)	LOKASI	SUMBER DANA	PRIORITAS			TARGET	PAGU INDIKATIF (Rp)	
											NASIONAL	DAERAH				
1	2	3	4	5	6	7	8	9	10	11	12	13	14	15	16	17
			Jumlah orang dengan Tuberkulosis yang mendapatkan pelayanan kesehatan sesuai standar				144 Orang	2.400.000,00	Kab. Bengkayang, Tujuh Belas, Semua Kel/Desa Kab. Bengkayang, Tujuh Belas, Semua Kel/Desa	DAK NON FISIK-DANA BOK-BOK PUSKESMAS	-	Meningkatkan Kualitas SDM, Kualitas Kehidupan Masyarakat, dan Kesetaraan Gender PENINGKATAN KUALITAS SDM YANG BERDAYA SAING DAN BERINOVASI	-		3.600.000,00	PUSKESMAS TUJUH BELAS
	1.02.02.2.02.0041	Pengelolaan pelayanan kesehatan orang dengan HIV (ODHIV)														
			Jumlah orang dengan HIV (ODHIV) yang mendapatkan pelayanan kesehatan sesuai standar				322 Orang	2.400.000,00	Kab. Bengkayang, Tujuh Belas, Semua Kel/Desa Kab. Bengkayang, Tujuh Belas, Semua Kel/Desa	DAK NON FISIK-DANA BOK-BOK PUSKESMAS	-	Meningkatkan Kualitas SDM, Kualitas Kehidupan Masyarakat, dan Kesetaraan Gender PENINGKATAN KUALITAS SDM YANG BERDAYA SAING DAN BERINOVASI	-		3.600.000,00	PUSKESMAS TUJUH BELAS
	1.02.02.2.02.0044	Pengelolaan Pelayanan Kesehatan Reproduksi														
			Jumlah dokumen hasil pengelolaan pelayanan kesehatan reproduksi				1 Dokumen	23.346.000,00	Kab. Bengkayang, Tujuh Belas, Semua Kel/Desa Kab. Bengkayang, Tujuh Belas, Semua Kel/Desa	DAK NON FISIK-DANA BOK-BOK PUSKESMAS	-	Meningkatkan Kualitas SDM, Kualitas Kehidupan Masyarakat, dan Kesetaraan Gender PENINGKATAN KUALITAS SDM YANG BERDAYA SAING DAN BERINOVASI	-		23.346.000,00	PUSKESMAS TUJUH BELAS
	1.02.02.2.02.0046	Pengelolaan upaya kesehatan Ibu dan Anak														

NO	KODE	URUSAN / BIDANG URUSAN / PROGRAM / KEGIATAN / SUB KEGIATAN	INDIKATOR PROGRAM / KEGIATAN / SUB KEGIATAN	TARGET AKHIR PERIODE RENSTRA OPD	REALISASI CAPAIAN RENJA OPD TAHUN 2024	PRAKIRAAN CAPAIAN TARGET RENJA OPD TAHUN 2025	CAPAIAN KINERJA DAN KERANGKA PENDANAAN						KELOMPOK SASARAN	PRAKIRAAN MAJU RENCANA TAHUN 2027		PERANGKAT DAERAH PENANGGUNG JAWAB
							TARGET 2026	PAGU INDIKATIF (Rp)	LOKASI	SUMBER DANA	PRIORITAS			TARGET	PAGU INDIKATIF (Rp)	
											NASIONAL	DAERAH				
1	2	3	4	5	6	7	8	9	10	11	12	13	14	15	16	17
			Jumlah dokumen hasil pengelolaan upaya kesehatan ibu dan anak				1 Dokumen	1.200.000,00	Kab. Bengkayang, Tujuh Belas, Semua Kel/Desa Kab. Bengkayang, Tujuh Belas, Semua Kel/Desa	DAK NON FISIK-DANA BOK-BOK PUSKESMAS	-	Meningkatkan Kualitas SDM, Kualitas Kehidupan Masyarakat, dan Kesetaraan Gender PENINGKATAN KUALITAS SDM YANG BERDAYA SAING DAN BERINOVASI	-		1.200.000,00	PUSKESMAS TUJUH BELAS
	1.02.02.2.02.0047	Pengelolaan Pelayanan Kelanjutusiaan														
			Jumlah dokumen hasil pengelolaan pelayanan kelanjutusiaan				1 Dokumen	1.200.000,00	Kab. Bengkayang, Tujuh Belas, Semua Kel/Desa Kab. Bengkayang, Tujuh Belas, Semua Kel/Desa	DAK NON FISIK-DANA BOK-BOK PUSKESMAS	-	Meningkatkan Kualitas SDM, Kualitas Kehidupan Masyarakat, dan Kesetaraan Gender PENINGKATAN KUALITAS SDM YANG BERDAYA SAING DAN BERINOVASI	-		2.400.000,00	PUSKESMAS TUJUH BELAS
	1.02.02.2.02.0048	Pengelolaan Layanan Imunisasi														
			Jumlah Dokumen Hasil Pengelolaan Layanan Imunisasi				1 Dokumen	32.400.000,00	Kab. Bengkayang, Tujuh Belas, Semua Kel/Desa Kab. Bengkayang, Tujuh Belas, Semua Kel/Desa	DAK NON FISIK-DANA BOK-BOK PUSKESMAS	-	Meningkatkan Kualitas SDM, Kualitas Kehidupan Masyarakat, dan Kesetaraan Gender PENINGKATAN KUALITAS SDM YANG BERDAYA SAING DAN BERINOVASI	-		55.500.000,00	PUSKESMAS TUJUH BELAS
3.	**1.02.05**	**PROGRAM PEMBERDAYAAN MASYARAKAT BIDANG KESEHATAN**	**-**	**-**			**-**	**13.669.000,00**						**-**	**11.069.000,00**	

NO	KODE	URUSAN / BIDANG URUSAN / PROGRAM / KEGIATAN / SUB KEGIATAN	INDIKATOR PROGRAM / KEGIATAN / SUB KEGIATAN	TARGET AKHIR PERIODE RENSTRA OPD	REALISASI CAPAIAN RENJA OPD TAHUN 2024	PRAKIRAAN CAPAIAN TARGET RENJA OPD TAHUN 2025	CAPAIAN KINERJA DAN KERANGKA PENDANAAN						KELOMPOK SASARAN	PRAKIRAAN MAJU RENCANA TAHUN 2027		PERANGKAT DAERAH PENANGGUNG JAWAB
							TARGET 2026	PAGU INDIKATIF (Rp)	LOKASI	SUMBER DANA	PRIORITAS			TARGET	PAGU INDIKATIF (Rp)	
											NASIONAL	DAERAH				
1	2	3	4	5	6	7	8	9	10	11	12	13	14	15	16	17
	1.02.05.2.01	Advokasi, Pemberdayaan, Kemitraan, Peningkatan Peran serta Masyarakat dan Lintas Sektor Tingkat Daerah Kabupaten/Kota	-	-			-	2.600.000,00			-	Meningkatkan Kualitas SDM, Kualitas Kehidupan Masyarakat, dan Kesetaraan Gender PENINGKATAN KUALITAS SDM YANG BERDAYA SAING DAN BERINOVASI	-	-	0,00	PUSKESMAS TUJUH BELAS
	1.02.05.2.01.0001	Peningkatan Upaya Promosi Kesehatan, Advokasi, Kemitraan dan Pemberdayaan Masyarakat														
			Jumlah Dokumen Promosi Kesehatan, Advokasi, Kemitraan dan Pemberdayaan Masyarakat				1 Dokumen	2.600.000,00	Kab. Bengkayang, Tujuh Belas, Semua Kel/Desa Kab. Bengkayang, Tujuh Belas, Semua Kel/Desa	DAU YANG DITENTUKAN PENGGUNAANNYA BIDANG KESEHATAN	-	Meningkatkan Kualitas SDM, Kualitas Kehidupan Masyarakat, dan Kesetaraan Gender PENINGKATAN KUALITAS SDM YANG BERDAYA SAING DAN BERINOVASI	-		0,00	PUSKESMAS TUJUH BELAS
	1.02.05.2.02	Pelaksanaan Sehat dalam rangka Promotif Preventif Tingkat Daerah Kabupaten/Kota	-	-			-	11.069.000,00			-	Meningkatkan Kualitas SDM, Kualitas Kehidupan Masyarakat, dan Kesetaraan Gender PENINGKATAN KUALITAS SDM YANG BERDAYA SAING DAN BERINOVASI	-	-	11.069.000,00	PUSKESMAS TUJUH BELAS
	1.02.05.2.02.0001	Penyelenggaraan Promosi Kesehatan dan Gerakan Hidup Bersih dan Sehat														

NO	KODE	URUSAN / BIDANG URUSAN / PROGRAM / KEGIATAN / SUB KEGIATAN	INDIKATOR PROGRAM / KEGIATAN / SUB KEGIATAN	TARGET AKHIR PERIODE RENSTRA OPD	REALISASI CAPAIAN RENJA OPD TAHUN 2024	PRAKIRAAN CAPAIAN TARGET RENJA OPD TAHUN 2025	CAPAIAN KINERJA DAN KERANGKA PENDANAAN						KELOMPOK SASARAN	PRAKIRAAN MAJU RENCANA TAHUN 2027		PERANGKAT DAERAH PENANGGUNG JAWAB
							TARGET 2026	PAGU INDIKATIF (Rp)	LOKASI	SUMBER DANA	PRIORITAS			TARGET	PAGU INDIKATIF (Rp)	
											NASIONAL	DAERAH				
1	2	3	4	5	6	7	8	9	10	11	12	13	14	15	16	17
			Jumlah Dokumen Hasil Penyelenggaraan Promosi Kesehatan dan Gerakan Hidup Bersih dan Sehat				1 Dokumen	2.400.000,00	Kab. Bengkayang, Tujuh Belas, Semua Kel/Desa Kab. Bengkayang, Tujuh Belas, Semua Kel/Desa	DAK NON FISIK-DANA BOK-BOK PUSKESMAS	-	Meningkatkan Kualitas SDM, Kualitas Kehidupan Masyarakat, dan Kesetaraan Gender PENINGKATAN KUALITAS SDM YANG BERDAYA SAING DAN BERI NOVASI	-		2.400.000,00	PUSKESMAS TUJUH BELAS
	1.02.05.2.02.0002	Penumbuhan Kesadaran Keluarga dalam Peningkatan Derajat Kesehatan Keluarga dan Lingkungan dengan Menerapkan Perilaku Hidup Bersih dan Sehat														
			Jumlah Keluarga yang Mengikuti Penumbuhan Kesadaran Keluarga dalam Peningkatan Derajat Kesehatan Keluarga dan Lingkungan dengan Menerapkan Perilaku Hidup Sersih dan Sehat				200 Keluarga	8.669.000,00	Kab. Bengkayang, Tujuh Belas, Semua Kel/Desa Kab. Bengkayang, Tujuh Belas, Semua Kel/Desa	DAK NON FISIK-DANA BOK-BOK PUSKESMAS	-	Meningkatkan Kualitas SDM, Kualitas Kehidupan Masyarakat, dan Kesetaraan Gender PENINGKATAN KUALITAS SDM YANG BERDAYA SAING DAN BERI NOVASI	-		8.669.000,00	PUSKESMAS TUJUH BELAS
		PUSKESMAS SELUAS						**1.854.346.000,00**							**1.904.000.000,00**	
	1	**URUSAN PEMERINTAHAN WAJIB YANG BERKAITAN DENGAN PELAYANAN DASAR**						**1.854.346.000,00**							**1.904.000.000,00**	
	1.02	**URUSAN PEMERINTAHAN BIDANG KESEHATAN**						**1.854.346.000,00**							**1.904.000.000,00**	
1.	**1.02.01**	**PROGRAM PENUNJANG URUSAN PEMERINTAHAN DAERAH KABUPATEN/KOTA**	**-**	**-**			**-**	**800.000.000,00**						**-**	**820.000.000,00**	
	1.02.01.2.10	Peningkatan Pelayanan BLUD	-	-			-	800.000.000,00			-	-	-	-	820.000.000,00	PUSKESMAS SELUAS
	1.02.01.2.10.0001	Pelayanan dan Penunjang Pelayanan BLUD														
			Jumlah BLUD yang Menyediakan Pelayanan dan Penunjang Pelayanan				1 Unit Kerja	800.000.000,00	Kab. Bengkayang, Seluas, Mayak Kab. Bengkayang, Seluas, Mayak	PENDAPATAN DARI BLUD	-	-	-		820.000.000,00	PUSKESMAS SELUAS

NO	KODE	URUSAN / BIDANG URUSAN / PROGRAM / KEGIATAN / SUB KEGIATAN	INDIKATOR PROGRAM / KEGIATAN / SUB KEGIATAN	TARGET AKHIR PERIODE RENSTRA OPD	REALISASI CAPAIAN RENJA OPD TAHUN 2024	PRAKIRAAN CAPAIAN TARGET RENJA OPD TAHUN 2025	CAPAIAN KINERJA DAN KERANGKA PENDANAAN						KELOMPOK SASARAN	PRAKIRAAN MAJU RENCANA TAHUN 2027		PERANGKAT DAERAH PENANGGUNG JAWAB
							TARGET 2026	PAGU INDIKATIF (Rp)	LOKASI	SUMBER DANA	PRIORITAS			TARGET	PAGU INDIKATIF (Rp)	
											NASIONAL	DAERAH				
1	2	3	4	5	6	7	8	9	10	11	12	13	14	15	16	17
2.	**1.02.02**	**PROGRAM PEMENUHAN UPAYA KESEHATAN PERORANGAN DAN UPAYA KESEHATAN MASYARAKAT**	**-**	**-**			**-**	**996.146.000,00**						**-**	**1.024.000.000,00**	
	1.02.02.2.02	Penyediaan Layanan Kesehatan untuk UKM dan UKP Rujukan Tingkat Daerah Kabupaten/Kota	-	-			-	996.146.000,00			-	-	-	-	1.024.000.000,00	PUSKESMAS SELUAS
	1.02.02.2.02.0001	Pengelolaan Pelayanan Kesehatan Ibu Hamil														
			Jumlah Ibu Hamil yang Mendapatkan Pelayanan Kesehatan Sesuai Standar				427 Orang	46.500.000,00	Kab. Bengkayang, Seluas, Semua Kel/Desa Kab. Bengkayang, Seluas, Semua Kel/Desa	DAK NON FISIK-DANA BOK-BOK PUSKESMAS	-	-	-		47.000.000,00	PUSKESMAS SELUAS
	1.02.02.2.02.0002	Pengelolaan Pelayanan Kesehatan Ibu Bersalin														
			Jumlah Ibu Bersalin yang Mendapatkan Pelayanan Kesehatan Sesuai Standar				426 Orang	4.000.000,00	Kab. Bengkayang, Seluas, Semua Kel/Desa Kab. Bengkayang, Seluas, Semua Kel/Desa	DAU YANG DITENTUKAN PENGGUNAANNYA BIDANG KESEHATAN	-	-	-		5.000.000,00	PUSKESMAS SELUAS
	1.02.02.2.02.0003	Pengelolaan Pelayanan Kesehatan Bayi Baru Lahir														
			Jumlah Bayi Baru Lahir yang Mendapatkan Pelayanan Kesehatan Sesuai Standar				408 Orang	4.500.000,00	Kab. Bengkayang, Seluas, Semua Kel/Desa Kab. Bengkayang, Seluas, Semua Kel/Desa	DAU YANG DITENTUKAN PENGGUNAANNYA BIDANG KESEHATAN	-	-	-		5.000.000,00	PUSKESMAS SELUAS
	1.02.02.2.02.0004	Pengelolaan Pelayanan Kesehatan Balita														
			Jumlah Balita yang Mendapatkan Pelayanan Kesehatan Sesuai Standar				1572 Orang	32.400.000,00	Kab. Bengkayang, Seluas, Semua Kel/Desa Kab. Bengkayang, Seluas, Semua Kel/Desa	DAK NON FISIK-DANA BOK-BOK PUSKESMAS	-	-	-		33.000.000,00	PUSKESMAS SELUAS
	1.02.02.2.02.0005	Pengelolaan Pelayanan Kesehatan pada Usia Pendidikan Dasar														
			Jumlah Anak Usia Pendidikan Dasar yang Mendapatkan Pelayanan Kesehatan Sesuai Standar				3362 Orang	43.000.000,00	Kab. Bengkayang, Seluas, Semua Kel/Desa Kab. Bengkayang, Seluas, Semua Kel/Desa	DAK NON FISIK-DANA BOK-BOK PUSKESMAS	-	-	-		44.000.000,00	PUSKESMAS SELUAS

NO	KODE	URUSAN / BIDANG URUSAN / PROGRAM / KEGIATAN / SUB KEGIATAN	INDIKATOR PROGRAM / KEGIATAN / SUB KEGIATAN	TARGET AKHIR PERIODE RENSTRA OPD	REALISASI CAPAIAN RENJA OPD TAHUN 2024	PRAKIRAAN CAPAIAN TARGET RENJA OPD TAHUN 2025	CAPAIAN KINERJA DAN KERANGKA PENDANAAN						KELOMPOK SASARAN	PRAKIRAAN MAJU RENCANA TAHUN 2027		PERANGKAT DAERAH PENANGGUNG JAWAB
							TARGET 2026	PAGU INDIKATIF (Rp)	LOKASI	SUMBER DANA	PRIORITAS			TARGET	PAGU INDIKATIF (Rp)	
											NASIONAL	DAERAH				
1	2	3	4	5	6	7	8	9	10	11	12	13	14	15	16	17
	1.02.02.2.02.0006	Pengelolaan Pelayanan Kesehatan pada Usia Produktif														
			Jumlah Penduduk Usia Produktif yang Mendapatkan Pelayanan Kesehatan Sesuai Standar				14793 Orang	36.000.000,00	Kab. Bengkayang, Seluas, Semua Kel/Desa Kab. Bengkayang, Seluas, Semua Kel/Desa	DAK NON FISIK-DANA BOK-BOK PUSKESMAS	-	-	-		37.000.000,00	PUSKESMAS SELUAS
	1.02.02.2.02.0007	Pengelolaan Pelayanan Kesehatan pada Usia Lanjut														
			Jumlah Penduduk Usia Lanjut yang Mendapatkan Pelayanan Kesehatan Sesuai Standar				2028 Orang	16.200.000,00	Kab. Bengkayang, Seluas, Semua Kel/Desa Kab. Bengkayang, Seluas, Semua Kel/Desa	DAK NON FISIK-DANA BOK-BOK PUSKESMAS	-	-	-		17.000.000,00	PUSKESMAS SELUAS
	1.02.02.2.02.0008	Pengelolaan Pelayanan Kesehatan Penderita Hipertensi														
			Jumlah Penderita Hipertensi yang Mendapatkan Pelayanan Kesehatan Sesuai Standar				5840 Orang	4.000.000,00	Kab. Bengkayang, Seluas, Semua Kel/Desa Kab. Bengkayang, Seluas, Semua Kel/Desa	DAU YANG DITENTUKAN PENGGUNAANNYA BIDANG KESEHATAN	-	-	-		5.000.000,00	PUSKESMAS SELUAS
	1.02.02.2.02.0009	Pengelolaan Pelayanan Kesehatan Penderita Diabetes Melitus														
			Jumlah Penderita Diabetes Melitus yang Mendapatkan Pelayanan Kesehatan Sesuai Standar				205 Orang	4.000.000,00	Kab. Bengkayang, Seluas, Semua Kel/Desa Kab. Bengkayang, Seluas, Semua Kel/Desa	DAU YANG DITENTUKAN PENGGUNAANNYA BIDANG KESEHATAN	-	-	-		5.000.000,00	PUSKESMAS SELUAS
	1.02.02.2.02.0010	Pengelolaan Pelayanan Kesehatan Orang dengan Gangguan Jiwa Berat														
			Jumlah Orang yang Mendapatkan Pelayanan Kesehatan Orang dengan Gangguan Jiwa Berat Sesuai Standar				47 Orang	21.150.000,00	Kab. Bengkayang, Seluas, Semua Kel/Desa Kab. Bengkayang, Seluas, Semua Kel/Desa	DAK NON FISIK-DANA BOK-BOK PUSKESMAS	-	-	-		22.000.000,00	PUSKESMAS SELUAS
	1.02.02.2.02.0011	Pengelolaan Pelayanan Kesehatan Orang Terduga Tuberkulosis														
			Jumlah Orang Terduga Menderita Tuberkulosis yang Mendapatkan Pelayanan Sesuai Standar				275 Orang	8.100.000,00	Kab. Bengkayang, Seluas, Semua Kel/Desa Kab. Bengkayang, Seluas, Semua Kel/Desa	DAK NON FISIK-DANA BOK-BOK PUSKESMAS	-	-	-		8.500.000,00	PUSKESMAS SELUAS

NO	KODE	URUSAN / BIDANG URUSAN / PROGRAM / KEGIATAN / SUB KEGIATAN	INDIKATOR PROGRAM / KEGIATAN / SUB KEGIATAN	TARGET AKHIR PERIODE RENSTRA OPD	REALISASI CAPAIAN RENJA OPD TAHUN 2024	PRAKIRAAN CAPAIAN TARGET RENJA OPD TAHUN 2025	CAPAIAN KINERJA DAN KERANGKA PENDANAAN						KELOMPOK SASARAN	PRAKIRAAN MAJU RENCANA TAHUN 2027		PERANGKAT DAERAH PENANGGUNG JAWAB
							TARGET 2026	PAGU INDIKATIF (Rp)	LOKASI	SUMBER DANA	PRIORITAS			TARGET	PAGU INDIKATIF (Rp)	
											NASIONAL	DAERAH				
1	2	3	4	5	6	7	8	9	10	11	12	13	14	15	16	17
	1.02.02.2.02.0012	Pengelolaan Pelayanan Kesehatan Orang dengan Risiko Terinfeksi HIV														
			Jumlah Orang Terduga Menderita HIV yang Mendapatkan Pelayanan Sesuai Standar				311 Orang	13.500.000,00	Kab. Bengkayang, Seluas, Semua Kel/Desa Kab. Bengkayang, Seluas, Semua Kel/Desa	DAU YANG DITENTUKAN PENGGUNAANNYA BIDANG KESEHATAN	-	-	-		14.000.000,00	PUSKESMAS SELUAS
	1.02.02.2.02.0015	Pengelolaan Pelayanan Kesehatan Gizi Masyarakat														
			Jumlah Dokumen Hasil Pengelolaan Pelayanan Kesehatan Gizi Masyarakat				1 Dokumen	150.000.000,00	Kab. Bengkayang, Seluas, Semua Kel/Desa Kab. Bengkayang, Seluas, Semua Kel/Desa	DAK NON FISIK-DANA BOK-BOK PUSKESMAS	-	-	-		160.000.000,00	PUSKESMAS SELUAS
	1.02.02.2.02.0016	Pengelolaan Pelayanan Kesehatan Kerja dan Olahraga														
			Jumlah Dokumen Hasil Pengelolaan Pelayanan Kesehatan Kerja dan Olahraga				1 Dokumen	16.200.000,00	Kab. Bengkayang, Seluas, Semua Kel/Desa Kab. Bengkayang, Seluas, Semua Kel/Desa	DAK NON FISIK-DANA BOK-BOK PUSKESMAS	-	-	-		17.000.000,00	PUSKESMAS SELUAS
	1.02.02.2.02.0017	Pengelolaan Pelayanan Kesehatan Lingkungan														
			Jumlah Dokumen Hasil Pengelolaan Pelayanan Kesehatan Lingkungan				1 Dokumen	21.600.000,00	Kab. Bengkayang, Seluas, Semua Kel/Desa Kab. Bengkayang, Seluas, Semua Kel/Desa	DAK NON FISIK-DANA BOK-BOK PUSKESMAS	-	-	-		22.000.000,00	PUSKESMAS SELUAS
	1.02.02.2.02.0020	Pengelolaan Surveilans Kesehatan														
			Jumlah Dokumen Hasil Pengelolaan Surveilans Kesehatan				1 Dokumen	40.500.000,00	Kab. Bengkayang, Seluas, Semua Kel/Desa Kab. Bengkayang, Seluas, Semua Kel/Desa	DAK NON FISIK-DANA BOK-BOK PUSKESMAS	-	-	-		41.500.000,00	PUSKESMAS SELUAS
	1.02.02.2.02.0025	Pelayanan Kesehatan Penyakit Menular dan Tidak Menular														
			Jumlah Dokumen Hasil Pelayanan Kesehatan Penyakit Menular dan Tidak Menular				1 Dokumen	79.200.000,00	Kab. Bengkayang, Seluas, Semua Kel/Desa Kab. Bengkayang, Seluas, Semua Kel/Desa	DAK NON FISIK-DANA BOK-BOK PUSKESMAS	-	-	-		82.000.000,00	PUSKESMAS SELUAS

NO	KODE	URUSAN / BIDANG URUSAN / PROGRAM / KEGIATAN / SUB KEGIATAN	INDIKATOR PROGRAM / KEGIATAN / SUB KEGIATAN	TARGET AKHIR PERIODE RENSTRA OPD	REALISASI CAPAIAN RENJA OPD TAHUN 2024	PRAKIRAAN CAPAIAN TARGET RENJA OPD TAHUN 2025	CAPAIAN KINERJA DAN KERANGKA PENDANAAN						KELOMPOK SASARAN	PRAKIRAAN MAJU RENCANA TAHUN 2027		PERANGKAT DAERAH PENANGGUNG JAWAB
							TARGET 2026	PAGU INDIKATIF (Rp)	LOKASI	SUMBER DANA	PRIORITAS			TARGET	PAGU INDIKATIF (Rp)	
											NASIONAL	DAERAH				
1	2	3	4	5	6	7	8	9	10	11	12	13	14	15	16	17
	1.02.02.2.02.0033	Operasional Pelayanan Puskesmas														
			Jumlah Dokumen Operasional Pelayanan Puskesmas				1 Dokumen	249.896.000,00	Kab. Bengkayang, Seluas, Semua Kel/Desa Kab. Bengkayang, Seluas, Semua Kel/Desa	DAK NON FISIK-DANA BOK-BOK PUSKESMAS	-	-	-		250.000.000,00	PUSKESMAS SELUAS
	1.02.02.2.02.0036	Investigasi Awal Kejadian Tidak Diharapkan (Kejadian Ikutan Pasca Imunisasi dan Pemberian Obat Massal)														
			Jumlah Laporan Hasil Investigasi Awal Kejadian Tidak Diharapkan (Kejadian Ikutan Pasca Imunisasi dan Pemberian Obat Massal)				1 Laporan	7.500.000,00	Kab. Bengkayang, Seluas, Semua Kel/Desa Kab. Bengkayang, Seluas, Semua Kel/Desa	DAK NON FISIK-DANA BOK-BOK PUSKESMAS	-	-	-		8.000.000,00	PUSKESMAS SELUAS
	1.02.02.2.02.0040	Pengelolaan pelayanan kesehatan orang dengan Tuberkulosis														
			Jumlah orang dengan Tuberkulosis yang mendapatkan pelayanan kesehatan sesuai standar				37 Orang	13.500.000,00	Kab. Bengkayang, Seluas, Semua Kel/Desa Kab. Bengkayang, Seluas, Semua Kel/Desa	DAK NON FISIK-DANA BOK-BOK PUSKESMAS	-	-	-		14.000.000,00	PUSKESMAS SELUAS
	1.02.02.2.02.0041	Pengelolaan pelayanan kesehatan orang dengan HIV (ODHIV)														
			Jumlah orang dengan HIV (ODHIV) yang mendapatkan pelayanan kesehatan sesuai standar				7 Orang	8.100.000,00	Kab. Bengkayang, Seluas, Semua Kel/Desa Kab. Bengkayang, Seluas, Semua Kel/Desa	DAK NON FISIK-DANA BOK-BOK PUSKESMAS	-	-	-		8.500.000,00	PUSKESMAS SELUAS
	1.02.02.2.02.0044	Pengelolaan Pelayanan Kesehatan Reproduksi														
			Jumlah dokumen hasil pengelolaan pelayanan kesehatan reproduksi				1 Dokumen	21.600.000,00	Kab. Bengkayang, Seluas, Semua Kel/Desa Kab. Bengkayang, Seluas, Semua Kel/Desa	DAK NON FISIK-DANA BOK-BOK PUSKESMAS	-	-	-		22.000.000,00	PUSKESMAS SELUAS
	1.02.02.2.02.0046	Pengelolaan upaya kesehatan Ibu dan Anak														
			Jumlah dokumen hasil pengelolaan upaya kesehatan ibu dan anak				1 Dokumen	60.200.000,00	Kab. Bengkayang, Seluas, Semua Kel/Desa Kab. Bengkayang, Seluas, Semua Kel/Desa	DAK NON FISIK-DANA BOK-BOK PUSKESMAS	-	-	-		61.000.000,00	PUSKESMAS SELUAS

NO	KODE	URUSAN / BIDANG URUSAN / PROGRAM / KEGIATAN / SUB KEGIATAN	INDIKATOR PROGRAM / KEGIATAN / SUB KEGIATAN	TARGET AKHIR PERIODE RENSTRA OPD	REALISASI CAPAIAN RENJA OPD TAHUN 2024	PRAKIRAAN CAPAIAN TARGET RENJA OPD TAHUN 2025	CAPAIAN KINERJA DAN KERANGKA PENDANAAN						KELOMPOK SASARAN	PRAKIRAAN MAJU RENCANA TAHUN 2027		PERANGKAT DAERAH PENANGGUNG JAWAB
							TARGET 2026	PAGU INDIKATIF (Rp)	LOKASI	SUMBER DANA	PRIORITAS			TARGET	PAGU INDIKATIF (Rp)	
											NASIONAL	DAERAH				
1	2	3	4	5	6	7	8	9	10	11	12	13	14	15	16	17
	1.02.02.2.02.0047	Pengelolaan Pelayanan Kelanjutusiaan														
			Jumlah dokumen hasil pengelolaan pelayanan kelanjutusiaan				1 Dokumen	8.100.000,00	Kab. Bengkayang, Seluas, Semua Kel/Desa Kab. Bengkayang, Seluas, Semua Kel/Desa	DAK NON FISIK-DANA BOK-BOK PUSKESMAS	-	-	-		8.500.000,00	PUSKESMAS SELUAS
	1.02.02.2.02.0048	Pengelolaan Layanan Imunisasi														
			Jumlah Dokumen Hasil Pengelolaan Layanan Imunisasi				1 Dokumen	86.400.000,00	Kab. Bengkayang, Seluas, Semua Kel/Desa Kab. Bengkayang, Seluas, Semua Kel/Desa	DAK NON FISIK-DANA BOK-BOK PUSKESMAS	-	-	-		87.000.000,00	PUSKESMAS SELUAS
3.	**1.02.05**	**PROGRAM PEMBERDAYAAN MASYARAKAT BIDANG KESEHATAN**	**-**	**-**			**-**	**58.200.000,00**						**-**	**60.000.000,00**	
	1.02.05.2.01	Advokasi, Pemberdayaan, Kemitraan, Peningkatan Peran serta Masyarakat dan Lintas Sektor Tingkat Daerah Kabupaten/Kota	-	-			-	15.000.000,00			-	-	-	-	16.000.000,00	PUSKESMAS SELUAS
	1.02.05.2.01.0001	Peningkatan Upaya Promosi Kesehatan, Advokasi, Kemitraan dan Pemberdayaan Masyarakat														
			Jumlah Dokumen Promosi Kesehatan, Advokasi, Kemitraan dan Pemberdayaan Masyarakat				1 Dokumen	15.000.000,00	Kab. Bengkayang, Seluas, Semua Kel/Desa Kab. Bengkayang, Seluas, Semua Kel/Desa	DAK NON FISIK-DANA BOK-BOK PUSKESMAS	-	-	-		16.000.000,00	PUSKESMAS SELUAS
	1.02.05.2.02	Pelaksanaan Sehat dalam rangka Promotif Preventif Tingkat Daerah Kabupaten/Kota	-	-			-	43.200.000,00			-	-	-	-	44.000.000,00	PUSKESMAS SELUAS
	1.02.05.2.02.0001	Penyelenggaraan Promosi Kesehatan dan Gerakan Hidup Bersih dan Sehat														
			Jumlah Dokumen Hasil Penyelenggaraan Promosi Kesehatan dan Gerakan Hidup Bersih dan Sehat				1 Dokumen	21.600.000,00	Kab. Bengkayang, Seluas, Semua Kel/Desa Kab. Bengkayang, Seluas, Semua Kel/Desa	DAK NON FISIK-DANA BOK-BOK PUSKESMAS	-	-	-		22.000.000,00	PUSKESMAS SELUAS
	1.02.05.2.02.0002	Penumbuhan Kesadaran Keluarga dalam Peningkatan Derajat Kesehatan Keluarga dan Lingkungan dengan Menerapkan Perilaku Hidup Bersih dan Sehat														

NO	KODE	URUSAN / BIDANG URUSAN / PROGRAM / KEGIATAN / SUB KEGIATAN	INDIKATOR PROGRAM / KEGIATAN / SUB KEGIATAN	TARGET AKHIR PERIODE RENSTRA OPD	REALISASI CAPAIAN RENJA OPD TAHUN 2024	PRAKIRAAN CAPAIAN TARGET RENJA OPD TAHUN 2025	CAPAIAN KINERJA DAN KERANGKA PENDANAAN						KELOMPOK SASARAN	PRAKIRAAN MAJU RENCANA TAHUN 2027		PERANGKAT DAERAH PENANGGUNG JAWAB
							TARGET 2026	PAGU INDIKATIF (Rp)	LOKASI	SUMBER DANA	PRIORITAS			TARGET	PAGU INDIKATIF (Rp)	
											NASIONAL	DAERAH				
1	2	3	4	5	6	7	8	9	10	11	12	13	14	15	16	17
			Jumlah Keluarga yang Mengikuti Penumbuhan Kesadaran Keluarga dalam Peningkatan Derajat Kesehatan Keluarga dan Lingkungan dengan Menerapkan Perilaku Hidup Sersih dan Sehat				100 Keluarga	21.600.000,00	Kab. Bengkayang, Seluas, Semua Kel/Desa Kab. Bengkayang, Seluas, Semua Kel/Desa	DAK NON FISIK-DANA BOK-BOK PUSKESMAS	-	-	-		22.000.000,00	PUSKESMAS SELUAS
		PUSKESMAS JAGOI BABANG						**1.887.579.000,00**							**2.048.830.000,00**	
	1	**URUSAN PEMERINTAHAN WAJIB YANG BERKAITAN DENGAN PELAYANAN DASAR**						**1.887.579.000,00**							**2.048.830.000,00**	
	1.02	**URUSAN PEMERINTAHAN BIDANG KESEHATAN**						**1.887.579.000,00**							**2.048.830.000,00**	
1.	**1.02.01**	**PROGRAM PENUNJANG URUSAN PEMERINTAHAN DAERAH KABUPATEN/KOTA**	**-**	**-**			**-**	**850.000.000,00**						**-**	**935.000.000,00**	
	1.02.01.2.10	Peningkatan Pelayanan BLUD	-	-			-	850.000.000,00			-	Meningkatkan Kualitas SDM, Kualitas Kehidupan Masyarakat, dan Kesetaraan Gender PENINGKATAN KUALITAS SDM YANG BERDAYA SAING DAN BERI NOVASI	-	-	935.000.000,00	PUSKESMAS JAGOI BABANG
	1.02.01.2.10.0001	Pelayanan dan Penunjang Pelayanan BLUD														
			Jumlah BLUD yang Menyediakan Pelayanan dan Penunjang Pelayanan				1 Unit Kerja	850.000.000,00	Kab. Bengkayang, Jagoi Babang, Semua Kel/Desa Kab. Bengkayang, Jagoi Babang, Semua Kel/Desa	PENDAPATAN DARI BLUD	-	Meningkatkan Kualitas SDM, Kualitas Kehidupan Masyarakat, dan Kesetaraan Gender PENINGKATAN KUALITAS SDM YANG BERDAYA SAING DAN BERI NOVASI	-		935.000.000,00	PUSKESMAS JAGOI BABANG

NO	KODE	URUSAN / BIDANG URUSAN / PROGRAM / KEGIATAN / SUB KEGIATAN	INDIKATOR PROGRAM / KEGIATAN / SUB KEGIATAN	TARGET AKHIR PERIODE RENSTRA OPD	REALISASI CAPAIAN RENJA OPD TAHUN 2024	PRAKIRAAN CAPAIAN TARGET RENJA OPD TAHUN 2025	CAPAIAN KINERJA DAN KERANGKA PENDANAAN						KELOMPOK SASARAN	PRAKIRAAN MAJU RENCANA TAHUN 2027		PERANGKAT DAERAH PENANGGUNG JAWAB
							TARGET 2026	PAGU INDIKATIF (Rp)	LOKASI	SUMBER DANA	PRIORITAS			TARGET	PAGU INDIKATIF (Rp)	
											NASIONAL	DAERAH				
1	2	3	4	5	6	7	8	9	10	11	12	13	14	15	16	17
2.	**1.02.02**	**PROGRAM PEMENUHAN UPAYA KESEHATAN PERORANGAN DAN UPAYA KESEHATAN MASYARAKAT**	**-**	**-**			**-**	**996.182.000,00**						**-**	**1.070.830.000,00**	
	1.02.02.2.02	Penyediaan Layanan Kesehatan untuk UKM dan UKP Rujukan Tingkat Daerah Kabupaten/Kota	-	-			-	996.182.000,00			-	Meningkatkan Kualitas SDM, Kualitas Kehidupan Masyarakat, dan Kesetaraan Gender PENINGKATAN KUALITAS SDM YANG BERDAYA SAING DAN BERINOVASI	-	-	1.070.830.000,00	PUSKESMAS JAGOI BABANG
	1.02.02.2.02.0001	Pengelolaan Pelayanan Kesehatan Ibu Hamil														
			Jumlah Ibu Hamil yang Mendapatkan Pelayanan Kesehatan Sesuai Standar				258 Orang	74.250.000,00	Kab. Bengkayang, Jagoi Babang, Semua Kel/Desa Kab. Bengkayang, Jagoi Babang, Semua Kel/Desa	DAK NON FISIK-DANA BOK-BOK PUSKESMAS	-	Meningkatkan Kualitas SDM, Kualitas Kehidupan Masyarakat, dan Kesetaraan Gender PENINGKATAN KUALITAS SDM YANG BERDAYA SAING DAN BERINOVASI	-		46.945.000,00	PUSKESMAS JAGOI BABANG
	1.02.02.2.02.0002	Pengelolaan Pelayanan Kesehatan Ibu Bersalin														
			Jumlah Ibu Bersalin yang Mendapatkan Pelayanan Kesehatan Sesuai Standar				143 Orang	5.050.000,00	Kab. Bengkayang, Jagoi Babang, Semua Kel/Desa Kab. Bengkayang, Jagoi Babang, Semua Kel/Desa	DAU YANG DITENTUKAN PENGGUNAANNYA BIDANG KESEHATAN	-	Meningkatkan Kualitas SDM, Kualitas Kehidupan Masyarakat, dan Kesetaraan Gender PENINGKATAN KUALITAS SDM YANG BERDAYA SAING DAN BERINOVASI	-		5.005.000,00	PUSKESMAS JAGOI BABANG
	1.02.02.2.02.0003	Pengelolaan Pelayanan Kesehatan Bayi Baru Lahir														

NO	KODE	URUSAN / BIDANG URUSAN / PROGRAM / KEGIATAN / SUB KEGIATAN	INDIKATOR PROGRAM / KEGIATAN / SUB KEGIATAN	TARGET AKHIR PERIODE RENSTRA OPD	REALISASI CAPAIAN RENJA OPD TAHUN 2024	PRAKIRAAN CAPAIAN TARGET RENJA OPD TAHUN 2025	CAPAIAN KINERJA DAN KERANGKA PENDANAAN						KELOMPOK SASARAN	PRAKIRAAN MAJU RENCANA TAHUN 2027		PERANGKAT DAERAH PENANGGUNG JAWAB
							TARGET 2026	PAGU INDIKATIF (Rp)	LOKASI	SUMBER DANA	PRIORITAS			TARGET	PAGU INDIKATIF (Rp)	
											NASIONAL	DAERAH				
1	2	3	4	5	6	7	8	9	10	11	12	13	14	15	16	17
			Jumlah Bayi Baru Lahir yang Mendapatkan Pelayanan Kesehatan Sesuai Standar				122 Orang	9.000.000,00	Kab. Bengkayang, Jagoi Babang, Semua Kel/Desa Kab. Bengkayang, Jagoi Babang, Semua Kel/Desa	DAU YANG DITENTUKAN PENGGUNAANNYA BIDANG KESEHATAN	-	Meningkatkan Kualitas SDM, Kualitas Kehidupan Masyarakat, dan Kesetaraan Gender PENINGKATAN KUALITAS SDM YANG BERDAYASAING DAN BERINOVASI	-		36.695.000,00	PUSKESMAS JAGOI BABANG
	1.02.02.2.02.0004	Pengelolaan Pelayanan Kesehatan Balita														
			Jumlah Balita yang Mendapatkan Pelayanan Kesehatan Sesuai Standar				611 Orang	9.000.000,00	Kab. Bengkayang, Jagoi Babang, Semua Kel/Desa Kab. Bengkayang, Jagoi Babang, Semua Kel/Desa	DAU YANG DITENTUKAN PENGGUNAANNYA BIDANG KESEHATAN	-	Meningkatkan Kualitas SDM, Kualitas Kehidupan Masyarakat, dan Kesetaraan Gender PENINGKATAN KUALITAS SDM YANG BERDAYASAING DAN BERINOVASI	-		9.900.000,00	PUSKESMAS JAGOI BABANG
	1.02.02.2.02.0005	Pengelolaan Pelayanan Kesehatan pada Usia Pendidikan Dasar														
			Jumlah Anak Usia Pendidikan Dasar yang Mendapatkan Pelayanan Kesehatan Sesuai Standar				2873 Orang	74.700.000,00	Kab. Bengkayang, Jagoi Babang, Semua Kel/Desa Kab. Bengkayang, Jagoi Babang, Semua Kel/Desa	DAK NON FISIK-DANA BOK-BOK PUSKESMAS	-	Meningkatkan Kualitas SDM, Kualitas Kehidupan Masyarakat, dan Kesetaraan Gender PENINGKATAN KUALITAS SDM YANG BERDAYASAING DAN BERINOVASI	-		90.405.000,00	PUSKESMAS JAGOI BABANG
	1.02.02.2.02.0006	Pengelolaan Pelayanan Kesehatan pada Usia Produktif														

NO	KODE	URUSAN / BIDANG URUSAN / PROGRAM / KEGIATAN / SUB KEGIATAN	INDIKATOR PROGRAM / KEGIATAN / SUB KEGIATAN	TARGET AKHIR PERIODE RENSTRA OPD	REALISASI CAPAIAN RENJA OPD TAHUN 2024	PRAKIRAAN CAPAIAN TARGET RENJA OPD TAHUN 2025	CAPAIAN KINERJA DAN KERANGKA PENDANAAN						KELOMPOK SASARAN	PRAKIRAAN MAJU RENCANA TAHUN 2027		PERANGKAT DAERAH PENANGGUNG JAWAB
							TARGET 2026	PAGU INDIKATIF (Rp)	LOKASI	SUMBER DANA	PRIORITAS			TARGET	PAGU INDIKATIF (Rp)	
											NASIONAL	DAERAH				
1	2	3	4	5	6	7	8	9	10	11	12	13	14	15	16	17
			Jumlah Penduduk Usia Produktif yang Mendapatkan Pelayanan Kesehatan Sesuai Standar				6276 Orang	9.450.000,00	Kab. Bengkayang, Jagoi Babang, Semua Kel/Desa Kab. Bengkayang, Jagoi Babang, Semua Kel/Desa	DAU YANG DITENTUKAN PENGGUNAANNYA BIDANG KESEHATAN	-	Meningkatkan Kualitas SDM, Kualitas Kehidupan Masyarakat, dan Kesetaraan Gender PENINGKATAN KUALITAS SDM YANG BERDAYASAING DAN BERINOVASI	-		10.500.000,00	PUSKESMAS JAGOI BABANG
	1.02.02.2.02.0007	Pengelolaan Pelayanan Kesehatan pada Usia Lanjut														
			Jumlah Penduduk Usia Lanjut yang Mendapatkan Pelayanan Kesehatan Sesuai Standar				717 Orang	49.358.000,00	Kab. Bengkayang, Jagoi Babang, Semua Kel/Desa Kab. Bengkayang, Jagoi Babang, Semua Kel/Desa	DAK NON FISIK-DANA BOK-BOK PUSKESMAS	-	Meningkatkan Kualitas SDM, Kualitas Kehidupan Masyarakat, dan Kesetaraan Gender PENINGKATAN KUALITAS SDM YANG BERDAYASAING DAN BERINOVASI	-		51.000.000,00	PUSKESMAS JAGOI BABANG
	1.02.02.2.02.0008	Pengelolaan Pelayanan Kesehatan Penderita Hipertensi														
			Jumlah Penderita Hipertensi yang Mendapatkan Pelayanan Kesehatan Sesuai Standar				2230 Orang	4.500.000,00	Kab. Bengkayang, Jagoi Babang, Semua Kel/Desa Kab. Bengkayang, Jagoi Babang, Semua Kel/Desa	DAU YANG DITENTUKAN PENGGUNAANNYA BIDANG KESEHATAN	-	Meningkatkan Kualitas SDM, Kualitas Kehidupan Masyarakat, dan Kesetaraan Gender PENINGKATAN KUALITAS SDM YANG BERDAYASAING DAN BERINOVASI	-		5.000.000,00	PUSKESMAS JAGOI BABANG
	1.02.02.2.02.0009	Pengelolaan Pelayanan Kesehatan Penderita Diabetes Melitus														

NO	KODE	URUSAN / BIDANG URUSAN / PROGRAM / KEGIATAN / SUB KEGIATAN	INDIKATOR PROGRAM / KEGIATAN / SUB KEGIATAN	TARGET AKHIR PERIODE RENSTRA OPD	REALISASI CAPAIAN RENJA OPD TAHUN 2024	PRAKIRAAN CAPAIAN TARGET RENJA OPD TAHUN 2025	CAPAIAN KINERJA DAN KERANGKA PENDANAAN						KELOMPOK SASARAN	PRAKIRAAN MAJU RENCANA TAHUN 2027		PERANGKAT DAERAH PENANGGUNG JAWAB
							TARGET 2026	PAGU INDIKATIF (Rp)	LOKASI	SUMBER DANA	PRIORITAS			TARGET	PAGU INDIKATIF (Rp)	
											NASIONAL	DAERAH				
1	2	3	4	5	6	7	8	9	10	11	12	13	14	15	16	17
			Jumlah Penderita Diabetes Melitus yang Mendapatkan Pelayanan Kesehatan Sesuai Standar				85 Orang	4.500.000,00	Kab. Bengkayang, Jagoi Babang, Semua Kel/Desa Kab. Bengkayang, Jagoi Babang, Semua Kel/Desa	DAU YANG DITENTUKAN PENGGUNAANNYA BIDANG KESEHATAN	-	Meningkatkan Kualitas SDM, Kualitas Kehidupan Masyarakat, dan Kesetaraan Gender PENINGKATAN KUALITAS SDM YANG BERDAYASAING DAN BERINOVASI	-		23.370.000,00	PUSKESMAS JAGOI BABANG
	1.02.02.2.02.0010	Pengelolaan Pelayanan Kesehatan Orang dengan Gangguan Jiwa Berat														
			Jumlah Orang yang Mendapatkan Pelayanan Kesehatan Orang dengan Gangguan Jiwa Berat Sesuai Standar				23 Orang	24.300.000,00	Kab. Bengkayang, Jagoi Babang, Semua Kel/Desa Kab. Bengkayang, Jagoi Babang, Semua Kel/Desa	DAU YANG DITENTUKAN PENGGUNAANNYA BIDANG KESEHATAN	-	Meningkatkan Kualitas SDM, Kualitas Kehidupan Masyarakat, dan Kesetaraan Gender PENINGKATAN KUALITAS SDM YANG BERDAYASAING DAN BERINOVASI	-		26.240.000,00	PUSKESMAS JAGOI BABANG
	1.02.02.2.02.0011	Pengelolaan Pelayanan Kesehatan Orang Terduga Tuberkulosis														
			Jumlah Orang Terduga Menderita Tuberkulosis yang Mendapatkan Pelayanan Sesuai Standar				189 Orang	20.850.000,00	Kab. Bengkayang, Jagoi Babang, Semua Kel/Desa Kab. Bengkayang, Jagoi Babang, Semua Kel/Desa	DAK NON FISIK-DANA BOK-BOK PUSKESMAS	-	Meningkatkan Kualitas SDM, Kualitas Kehidupan Masyarakat, dan Kesetaraan Gender PENINGKATAN KUALITAS SDM YANG BERDAYASAING DAN BERINOVASI	-		22.000.000,00	PUSKESMAS JAGOI BABANG
	1.02.02.2.02.0012	Pengelolaan Pelayanan Kesehatan Orang dengan Risiko Terinfeksi HIV														

NO	KODE	URUSAN / BIDANG URUSAN / PROGRAM / KEGIATAN / SUB KEGIATAN	INDIKATOR PROGRAM / KEGIATAN / SUB KEGIATAN	TARGET AKHIR PERIODE RENSTRA OPD	REALISASI CAPAIAN RENJA OPD TAHUN 2024	PRAKIRAAN CAPAIAN TARGET RENJA OPD TAHUN 2025	CAPAIAN KINERJA DAN KERANGKA PENDANAAN						KELOMPOK SASARAN	PRAKIRAAN MAJU RENCANA TAHUN 2027		PERANGKAT DAERAH PENANGGUNG JAWAB
							TARGET 2026	PAGU INDIKATIF (Rp)	LOKASI	SUMBER DANA	PRIORITAS			TARGET	PAGU INDIKATIF (Rp)	
											NASIONAL	DAERAH				
1	2	3	4	5	6	7	8	9	10	11	12	13	14	15	16	17
			Jumlah Orang Terduga Menderita HIV yang Mendapatkan Pelayanan Sesuai Standar				210 Orang	9.000.000,00	Kab. Bengkayang, Jagoi Babang, Semua Kel/Desa Kab. Bengkayang, Jagoi Babang, Semua Kel/Desa	DAU YANG DITENTUKAN PENGGUNAANNYA BIDANG KESEHATAN	-	Meningkatkan Kualitas SDM, Kualitas Kehidupan Masyarakat, dan Kesetaraan Gender PENINGKATAN KUALITAS SDM YANG BERDAYASAING DAN BERINOVASI	-		10.000.000,00	PUSKESMAS JAGOI BABANG
	1.02.02.2.02.0015	Pengelolaan Pelayanan Kesehatan Gizi Masyarakat														
			Jumlah Dokumen Hasil Pengelolaan Pelayanan Kesehatan Gizi Masyarakat				1 Dokumen	172.214.000,00	Kab. Bengkayang, Jagoi Babang, Semua Kel/Desa Kab. Bengkayang, Jagoi Babang, Semua Kel/Desa	DAK NON FISIK-DANA BOK-BOK PUSKESMAS	-	Meningkatkan Kualitas SDM, Kualitas Kehidupan Masyarakat, dan Kesetaraan Gender PENINGKATAN KUALITAS SDM YANG BERDAYASAING DAN BERINOVASI	-		190.000.000,00	PUSKESMAS JAGOI BABANG
	1.02.02.2.02.0016	Pengelolaan Pelayanan Kesehatan Kerja dan Olahraga														
			Jumlah Dokumen Hasil Pengelolaan Pelayanan Kesehatan Kerja dan Olahraga				1 Dokumen	16.650.000,00	Kab. Bengkayang, Jagoi Babang, Semua Kel/Desa Kab. Bengkayang, Jagoi Babang, Semua Kel/Desa	DAK NON FISIK-DANA BOK-BOK PUSKESMAS	-	Meningkatkan Kualitas SDM, Kualitas Kehidupan Masyarakat, dan Kesetaraan Gender PENINGKATAN KUALITAS SDM YANG BERDAYASAING DAN BERINOVASI	-		17.500.000,00	PUSKESMAS JAGOI BABANG
	1.02.02.2.02.0017	Pengelolaan Pelayanan Kesehatan Lingkungan														

NO	KODE	URUSAN / BIDANG URUSAN / PROGRAM / KEGIATAN / SUB KEGIATAN	INDIKATOR PROGRAM / KEGIATAN / SUB KEGIATAN	TARGET AKHIR PERIODE RENSTRA OPD	REALISASI CAPAIAN RENJA OPD TAHUN 2024	PRAKIRAAN CAPAIAN TARGET RENJA OPD TAHUN 2025	CAPAIAN KINERJA DAN KERANGKA PENDANAAN						KELOMPOK SASARAN	PRAKIRAAN MAJU RENCANA TAHUN 2027		PERANGKAT DAERAH PENANGGUNG JAWAB
							TARGET 2026	PAGU INDIKATIF (Rp)	LOKASI	SUMBER DANA	PRIORITAS			TARGET	PAGU INDIKATIF (Rp)	
											NASIONAL	DAERAH				
1	2	3	4	5	6	7	8	9	10	11	12	13	14	15	16	17
			Jumlah Dokumen Hasil Pengelolaan Pelayanan Kesehatan Lingkungan				1 Dokumen	16.500.000,00	Kab. Bengkayang, Jagoi Babang, Semua Kel/Desa Kab. Bengkayang, Jagoi Babang, Semua Kel/Desa	DAK NON FISIK-DANA BOK-BOK PUSKESMAS	-	Meningkatkan Kualitas SDM, Kualitas Kehidupan Masyarakat, dan Kesetaraan Gender PENINGKATAN KUALITAS SDM YANG BERDAYA SAING DAN BERINOVASI	-		17.500.000,00	PUSKESMAS JAGOI BABANG
	1.02.02.2.02.0018	Pengelolaan Pelayanan Promosi Kesehatan														
			Jumlah Dokumen Hasil Pengelolaan Pelayanan Promosi Kesehatan				1 Dokumen	22.250.000,00	Kab. Bengkayang, Semua Kecamatan, Semua Kel/Desa	DAK NON FISIK-DANA BOK-BOK PUSKESMAS	-	Meningkatkan Kualitas SDM, Kualitas Kehidupan Masyarakat, dan Kesetaraan Gender PENINGKATAN KUALITAS SDM YANG BERDAYA SAING DAN BERINOVASI	-		2.400.000,00	PUSKESMAS JAGOI BABANG
	1.02.02.2.02.0020	Pengelolaan Surveilans Kesehatan														
			Jumlah Dokumen Hasil Pengelolaan Surveilans Kesehatan				1 Dokumen	14.400.000,00	Kab. Bengkayang, Jagoi Babang, Semua Kel/Desa Kab. Bengkayang, Jagoi Babang, Semua Kel/Desa	DAK NON FISIK-DANA BOK-BOK PUSKESMAS	-	Meningkatkan Kualitas SDM, Kualitas Kehidupan Masyarakat, dan Kesetaraan Gender PENINGKATAN KUALITAS SDM YANG BERDAYA SAING DAN BERINOVASI	-		15.800.000,00	PUSKESMAS JAGOI BABANG
	1.02.02.2.02.0021	Pengelolaan Pelayanan Kesehatan Orang dengan Masalah Kesehatan Jiwa (ODMK)														

NO	KODE	URUSAN / BIDANG URUSAN / PROGRAM / KEGIATAN / SUB KEGIATAN	INDIKATOR PROGRAM / KEGIATAN / SUB KEGIATAN	TARGET AKHIR PERIODE RENSTRA OPD	REALISASI CAPAIAN RENJA OPD TAHUN 2024	PRAKIRAAN CAPAIAN TARGET RENJA OPD TAHUN 2025	CAPAIAN KINERJA DAN KERANGKA PENDANAAN						KELOMPOK SASARAN	PRAKIRAAN MAJU RENCANA TAHUN 2027		PERANGKAT DAERAH PENANGGUNG JAWAB
							TARGET 2026	PAGU INDIKATIF (Rp)	LOKASI	SUMBER DANA	PRIORITAS			TARGET	PAGU INDIKATIF (Rp)	
											NASIONAL	DAERAH				
1	2	3	4	5	6	7	8	9	10	11	12	13	14	15	16	17
			Jumlah Orang dengan Masalah Kejiwaan (ODMK) yang Mendapatkan Pelayanan Kesehatan				30 Orang	25.200.000,00	Kab. Bengkayang, Jagoi Babang, Semua Kel/Desa Kab. Bengkayang, Jagoi Babang, Semua Kel/Desa	DAK NON FISIK-DANA BOK-BOK PUSKESMAS	-	Meningkatkan Kualitas SDM, Kualitas Kehidupan Masyarakat, dan Kesetaraan Gender PENINGKATAN KUALITAS SDM YANG BERDAYA SAING DAN BERINOVASI	-		27.700.000,00	PUSKESMAS JAGOI BABANG
	1.02.02.2.02.0025	Pelayanan Kesehatan Penyakit Menular dan Tidak Menular														
			Jumlah Dokumen Hasil Pelayanan Kesehatan Penyakit Menular dan Tidak Menular				1 Dokumen	124.592.000,00	Kab. Bengkayang, Jagoi Babang, Semua Kel/Desa Kab. Bengkayang, Jagoi Babang, Semua Kel/Desa	DAK NON FISIK-DANA BOK-BOK PUSKESMAS	-	Meningkatkan Kualitas SDM, Kualitas Kehidupan Masyarakat, dan Kesetaraan Gender PENINGKATAN KUALITAS SDM YANG BERDAYA SAING DAN BERINOVASI	-		145.000.000,00	PUSKESMAS JAGOI BABANG
	1.02.02.2.02.0033	Operasional Pelayanan Puskesmas														
			Jumlah Dokumen Operasional Pelayanan Puskesmas				1 Dokumen	181.270.000,00	Kab. Bengkayang, Jagoi Babang, Semua Kel/Desa Kab. Bengkayang, Jagoi Babang, Semua Kel/Desa	DAK NON FISIK-DANA BOK-BOK PUSKESMAS	-	Meningkatkan Kualitas SDM, Kualitas Kehidupan Masyarakat, dan Kesetaraan Gender PENINGKATAN KUALITAS SDM YANG BERDAYA SAING DAN BERINOVASI	-		199.000.000,00	PUSKESMAS JAGOI BABANG
	1.02.02.2.02.0036	Investigasi Awal Kejadian Tidak Diharapkan (Kejadian Ikutan Pasca Imunisasi dan Pemberian Obat Massal)														

NO	KODE	URUSAN / BIDANG URUSAN / PROGRAM / KEGIATAN / SUB KEGIATAN	INDIKATOR PROGRAM / KEGIATAN / SUB KEGIATAN	TARGET AKHIR PERIODE RENSTRA OPD	REALISASI CAPAIAN RENJA OPD TAHUN 2024	PRAKIRAAN CAPAIAN TARGET RENJA OPD TAHUN 2025	CAPAIAN KINERJA DAN KERANGKA PENDANAAN						KELOMPOK SASARAN	PRAKIRAAN MAJU RENCANA TAHUN 2027		PERANGKAT DAERAH PENANGGUNG JAWAB
							TARGET 2026	PAGU INDIKATIF (Rp)	LOKASI	SUMBER DANA	PRIORITAS			TARGET	PAGU INDIKATIF (Rp)	
											NASIONAL	DAERAH				
1	2	3	4	5	6	7	8	9	10	11	12	13	14	15	16	17
			Jumlah Laporan Hasil Investigasi Awal Kejadian Tidak Diharapkan (Kejadian Ikutan Pasca Imunisasi dan Pemberian Obat Massal)				1 Laporan	2.250.000,00	Kab. Bengkayang, Semua Kecamatan, Semua Kel/Desa	DAK NON FISIK-DANA BOK-BOK PUSKESMAS	-	Meningkatkan Kualitas SDM, Kualitas Kehidupan Masyarakat, dan Kesetaraan Gender PENINGKATAN KUALITAS SDM YANG BERDAYA SAING DAN BERINOVASI	-		2.470.000,00	PUSKESMAS JAGOI BABANG
	1.02.02.2.02.0041	Pengelolaan pelayanan kesehatan orang dengan HIV (ODHIV)														
			Jumlah orang dengan HIV (ODHIV) yang mendapatkan pelayanan kesehatan sesuai standar				5 Orang	7.500.000,00	Kab. Bengkayang, Semua Kecamatan, Semua Kel/Desa	DAK NON FISIK-DANA BOK-BOK PUSKESMAS	-	Meningkatkan Kualitas SDM, Kualitas Kehidupan Masyarakat, dan Kesetaraan Gender PENINGKATAN KUALITAS SDM YANG BERDAYA SAING DAN BERINOVASI	-		8.200.000,00	PUSKESMAS JAGOI BABANG
	1.02.02.2.02.0044	Pengelolaan Pelayanan Kesehatan Reproduksi														
			Jumlah dokumen hasil pengelolaan pelayanan kesehatan reproduksi				1 Dokumen	21.173.000,00	Kab. Bengkayang, Jagoi Babang, Semua Kel/Desa Kab. Bengkayang, Jagoi Babang, Semua Kel/Desa	DAK NON FISIK-DANA BOK-BOK PUSKESMAS	-	Meningkatkan Kualitas SDM, Kualitas Kehidupan Masyarakat, dan Kesetaraan Gender PENINGKATAN KUALITAS SDM YANG BERDAYA SAING DAN BERINOVASI	-		23.200.000,00	PUSKESMAS JAGOI BABANG
	1.02.02.2.02.0046	Pengelolaan upaya kesehatan Ibu dan Anak														

NO	KODE	URUSAN / BIDANG URUSAN / PROGRAM / KEGIATAN / SUB KEGIATAN	INDIKATOR PROGRAM / KEGIATAN / SUB KEGIATAN	TARGET AKHIR PERIODE RENSTRA OPD	REALISASI CAPAIAN RENJA OPD TAHUN 2024	PRAKIRAAN CAPAIAN TARGET RENJA OPD TAHUN 2025	CAPAIAN KINERJA DAN KERANGKA PENDANAAN						KELOMPOK SASARAN	PRAKIRAAN MAJU RENCANA TAHUN 2027		PERANGKAT DAERAH PENANGGUNG JAWAB
							TARGET 2026	PAGU INDIKATIF (Rp)	LOKASI	SUMBER DANA	PRIORITAS			TARGET	PAGU INDIKATIF (Rp)	
											NASIONAL	DAERAH				
1	2	3	4	5	6	7	8	9	10	11	12	13	14	15	16	17
			Jumlah dokumen hasil pengelolaan upaya kesehatan ibu dan anak				1 Dokumen	20.900.000,00	Kab. Bengkayang, Jagoi Babang, Semua Kel/Desa Kab. Bengkayang, Jagoi Babang, Semua Kel/Desa	DAK NON FISIK-DANA BOK-BOK PUSKESMAS	-	Meningkatkan Kualitas SDM, Kualitas Kehidupan Masyarakat, dan Kesetaraan Gender PENINGKATAN KUALITAS SDM YANG BERDAYA SAING DAN BERINOVASI	-		1.000.000,00	PUSKESMAS JAGOI BABANG
	1.02.02.2.02.0048	Pengelolaan Layanan Imunisasi														
			Jumlah Dokumen Hasil Pengelolaan Layanan Imunisasi				1 Dokumen	77.325.000,00	Kab. Bengkayang, Jagoi Babang, Semua Kel/Desa Kab. Bengkayang, Jagoi Babang, Semua Kel/Desa	DAK NON FISIK-DANA BOK-BOK PUSKESMAS	-	Meningkatkan Kualitas SDM, Kualitas Kehidupan Masyarakat, dan Kesetaraan Gender PENINGKATAN KUALITAS SDM YANG BERDAYA SAING DAN BERINOVASI	-		84.000.000,00	PUSKESMAS JAGOI BABANG
3.	**1.02.05**	**PROGRAM PEMBERDAYAAN MASYARAKAT BIDANG KESEHATAN**	**-**	**-**			**-**	**41.397.000,00**						**-**	**43.000.000,00**	
	1.02.05.2.01	Advokasi, Pemberdayaan, Kemitraan, Peningkatan Peran serta Masyarakat dan Lintas Sektor Tingkat Daerah Kabupaten/Kota	-	-			-	23.625.000,00			-	Meningkatkan Kualitas SDM, Kualitas Kehidupan Masyarakat, dan Kesetaraan Gender PENINGKATAN KUALITAS SDM YANG BERDAYA SAING DAN BERINOVASI	-	-	25.000.000,00	PUSKESMAS JAGOI BABANG
	1.02.05.2.01.0001	Peningkatan Upaya Promosi Kesehatan, Advokasi, Kemitraan dan Pemberdayaan Masyarakat														

NO	KODE	URUSAN / BIDANG URUSAN / PROGRAM / KEGIATAN / SUB KEGIATAN	INDIKATOR PROGRAM / KEGIATAN / SUB KEGIATAN	TARGET AKHIR PERIODE RENSTRA OPD	REALISASI CAPAIAN RENJA OPD TAHUN 2024	PRAKIRAAN CAPAIAN TARGET RENJA OPD TAHUN 2025	CAPAIAN KINERJA DAN KERANGKA PENDANAAN						KELOMPOK SASARAN	PRAKIRAAN MAJU RENCANA TAHUN 2027		PERANGKAT DAERAH PENANGGUNG JAWAB
							TARGET 2026	PAGU INDIKATIF (Rp)	LOKASI	SUMBER DANA	PRIORITAS			TARGET	PAGU INDIKATIF (Rp)	
											NASIONAL	DAERAH				
1	2	3	4	5	6	7	8	9	10	11	12	13	14	15	16	17
			Jumlah Dokumen Promosi Kesehatan, Advokasi, Kemitraan dan Pemberdayaan Masyarakat				1 Dokumen	23.625.000,00	Kab. Bengkayang, Semua Kecamatan, Semua Kel/Desa	DAK NON FISIK-DANA BOK-BOK PUSKESMAS	-	Meningkatkan Kualitas SDM, Kualitas Kehidupan Masyarakat, dan Kesetaraan Gender PENINGKATAN KUALITAS SDM YANG BERDAYA SAING DAN BERI NOVASI	-		25.000.000,00	PUSKESMAS JAGOI BABANG
	1.02.05.2.03	Pengembangan dan Pelaksanaan Upaya Kesehatan Bersumber Daya Masyarakat (UKBM) Tingkat Daerah Kabupaten/Kota	-	-			-	17.772.000,00			-	Meningkatkan Kualitas SDM, Kualitas Kehidupan Masyarakat, dan Kesetaraan Gender PENINGKATAN KUALITAS SDM YANG BERDAYA SAING DAN BERI NOVASI	-	-	18.000.000,00	PUSKESMAS JAGOI BABANG
	1.02.05.2.03.0001	Bimbingan Teknis dan Supervisi Pengembangan dan Pelaksanaan Upaya Kesehatan Bersumber Daya Masyarakat (UKBM)														
			Jumlah Dokumen Hasil Bimbingan Teknis dan Supervisi Upaya Kesehatan Bersumber Daya Masyarakat (UKBM)				1 Dokumen	17.772.000,00	Kab. Bengkayang, Jagoi Babang, Semua Kel/Desa Kab. Bengkayang, Jagoi Babang, Semua Kel/Desa	DAK NON FISIK-DANA BOK-BOK PUSKESMAS	-	Meningkatkan Kualitas SDM, Kualitas Kehidupan Masyarakat, dan Kesetaraan Gender PENINGKATAN KUALITAS SDM YANG BERDAYA SAING DAN BERI NOVASI	-		18.000.000,00	PUSKESMAS JAGOI BABANG
		PUSKESMAS SIDING						**1.623.640.000,00**							**1.690.095.000,00**	
	1	**URUSAN PEMERINTAHAN WAJIB YANG BERKAITAN DENGAN PELAYANAN DASAR**						**1.623.640.000,00**							**1.690.095.000,00**	
	1.02	**URUSAN PEMERINTAHAN BIDANG KESEHATAN**						**1.623.640.000,00**							**1.690.095.000,00**	

NO	KODE	URUSAN / BIDANG URUSAN / PROGRAM / KEGIATAN / SUB KEGIATAN	INDIKATOR PROGRAM / KEGIATAN / SUB KEGIATAN	TARGET AKHIR PERIODE RENSTRA OPD	REALISASI CAPAIAN RENJA OPD TAHUN 2024	PRAKIRAAN CAPAIAN TARGET RENJA OPD TAHUN 2025	CAPAIAN KINERJA DAN KERANGKA PENDANAAN						KELOMPOK SASARAN	PRAKIRAAN MAJU RENCANA TAHUN 2027		PERANGKAT DAERAH PENANGGUNG JAWAB
							TARGET 2026	PAGU INDIKATIF (Rp)	LOKASI	SUMBER DANA	PRIORITAS			TARGET	PAGU INDIKATIF (Rp)	
											NASIONAL	DAERAH				
1	2	3	4	5	6	7	8	9	10	11	12	13	14	15	16	17
1.	**1.02.01**	**PROGRAM PENUNJANG URUSAN PEMERINTAHAN DAERAH KABUPATEN/KOTA**	**-**	**-**			**-**	**460.000.000,00**						**-**	**470.000.000,00**	
	1.02.01.2.10	Peningkatan Pelayanan BLUD	-	-			-	460.000.000,00			-	Meningkatkan Kualitas SDM, Kualitas Kehidupan Masyarakat, dan Kesetaraan Gender PENINGKATAN KUALITAS SDM YANG BERDAYA SAING DAN BERINOVASI	-	-	470.000.000,00	PUSKESMAS SIDING
	1.02.01.2.10.0001	Pelayanan dan Penunjang Pelayanan BLUD														
			Jumlah BLUD yang Menyediakan Pelayanan dan Penunjang Pelayanan				1 Unit Kerja	460.000.000,00	Kab. Bengkayang, Siding, Siding Kab. Bengkayang, Siding, Siding	PENDAPATAN DARI BLUD	-	Meningkatkan Kualitas SDM, Kualitas Kehidupan Masyarakat, dan Kesetaraan Gender PENINGKATAN KUALITAS SDM YANG BERDAYA SAING DAN BERINOVASI	-		470.000.000,00	PUSKESMAS SIDING
2.	**1.02.02**	**PROGRAM PEMENUHAN UPAYA KESEHATAN PERORANGAN DAN UPAYA KESEHATAN MASYARAKAT**	**-**	**-**			**-**	**1.135.095.000,00**						**-**	**1.190.095.000,00**	
	1.02.02.2.02	Penyediaan Layanan Kesehatan untuk UKM dan UKP Rujukan Tingkat Daerah Kabupaten/Kota	-	-			-	1.135.095.000,00			-	Meningkatkan Kualitas SDM, Kualitas Kehidupan Masyarakat, dan Kesetaraan Gender PENINGKATAN KUALITAS SDM YANG BERDAYA SAING DAN BERINOVASI	-	-	1.190.095.000,00	PUSKESMAS SIDING

NO	KODE	URUSAN / BIDANG URUSAN / PROGRAM / KEGIATAN / SUB KEGIATAN	INDIKATOR PROGRAM / KEGIATAN / SUB KEGIATAN	TARGET AKHIR PERIODE RENSTRA OPD	REALISASI CAPAIAN RENJA OPD TAHUN 2024	PRAKIRAAN CAPAIAN TARGET RENJA OPD TAHUN 2025	CAPAIAN KINERJA DAN KERANGKA PENDANAAN						KELOMPOK SASARAN	PRAKIRAAN MAJU RENCANA TAHUN 2027		PERANGKAT DAERAH PENANGGUNG JAWAB
							TARGET 2026	PAGU INDIKATIF (Rp)	LOKASI	SUMBER DANA	PRIORITAS			TARGET	PAGU INDIKATIF (Rp)	
											NASIONAL	DAERAH				
1	2	3	4	5	6	7	8	9	10	11	12	13	14	15	16	17
	1.02.02.2.02.0001	Pengelolaan Pelayanan Kesehatan Ibu Hamil														
			Jumlah Ibu Hamil yang Mendapatkan Pelayanan Kesehatan Sesuai Standar				150 Orang	70.000.000,00	Kab. Bengkayang, Siding, Semua Kel/Desa Kab. Bengkayang, Siding, Semua Kel/Desa	DAK NON FISIK-DANA BOK-BOK PUSKESMAS	-	Meningkatkan Kualitas SDM, Kualitas Kehidupan Masyarakat, dan Kesetaraan Gender PENINGKATAN KUALITAS SDM YANG BERDAYA SAING DAN BERINOVASI	-		70.000.000,00	PUSKESMAS SIDING
	1.02.02.2.02.0002	Pengelolaan Pelayanan Kesehatan Ibu Bersalin														
			Jumlah Ibu Bersalin yang Mendapatkan Pelayanan Kesehatan Sesuai Standar				140 Orang	10.000.000,00	Kab. Bengkayang, Siding, Semua Kel/Desa Kab. Bengkayang, Siding, Semua Kel/Desa	DAK NON FISIK-DANA BOK-BOK PUSKESMAS	-	Meningkatkan Kualitas SDM, Kualitas Kehidupan Masyarakat, dan Kesetaraan Gender PENINGKATAN KUALITAS SDM YANG BERDAYA SAING DAN BERINOVASI	-		15.000.000,00	PUSKESMAS SIDING
	1.02.02.2.02.0003	Pengelolaan Pelayanan Kesehatan Bayi Baru Lahir														
			Jumlah Bayi Baru Lahir yang Mendapatkan Pelayanan Kesehatan Sesuai Standar				138 Orang	7.500.000,00	Kab. Bengkayang, Siding, Semua Kel/Desa Kab. Bengkayang, Siding, Semua Kel/Desa	DAU YANG DITENTUKAN PENGGUNAANNYA BIDANG KESEHATAN	-	Meningkatkan Kualitas SDM, Kualitas Kehidupan Masyarakat, dan Kesetaraan Gender PENINGKATAN KUALITAS SDM YANG BERDAYA SAING DAN BERINOVASI	-		7.500.000,00	PUSKESMAS SIDING
	1.02.02.2.02.0004	Pengelolaan Pelayanan Kesehatan Balita														

NO	KODE	URUSAN / BIDANG URUSAN / PROGRAM / KEGIATAN / SUB KEGIATAN	INDIKATOR PROGRAM / KEGIATAN / SUB KEGIATAN	TARGET AKHIR PERIODE RENSTRA OPD	REALISASI CAPAIAN RENJA OPD TAHUN 2024	PRAKIRAAN CAPAIAN TARGET RENJA OPD TAHUN 2025	CAPAIAN KINERJA DAN KERANGKA PENDANAAN						KELOMPOK SASARAN	PRAKIRAAN MAJU RENCANA TAHUN 2027		PERANGKAT DAERAH PENANGGUNG JAWAB
							TARGET 2026	PAGU INDIKATIF (Rp)	LOKASI	SUMBER DANA	PRIORITAS			TARGET	PAGU INDIKATIF (Rp)	
											NASIONAL	DAERAH				
1	2	3	4	5	6	7	8	9	10	11	12	13	14	15	16	17
			Jumlah Balita yang Mendapatkan Pelayanan Kesehatan Sesuai Standar				624 Orang	18.600.000,00	Kab. Bengkayang, Siding, Semua Kel/Desa Kab. Bengkayang, Siding, Semua Kel/Desa	DAU YANG DITENTUKAN PENGGUNAANNYA BIDANG KESEHATAN	-	Meningkatkan Kualitas SDM, Kualitas Kehidupan Masyarakat, dan Kesetaraan Gender PENINGKATAN KUALITAS SDM YANG BERDAYASAING DAN BERINOVASI	-		18.600.000,00	PUSKESMAS SIDING
	1.02.02.2.02.0005	Pengelolaan Pelayanan Kesehatan pada Usia Pendidikan Dasar														
			Jumlah Anak Usia Pendidikan Dasar yang Mendapatkan Pelayanan Kesehatan Sesuai Standar				976 Orang	100.000.000,00	Kab. Bengkayang, Siding, Semua Kel/Desa Kab. Bengkayang, Siding, Semua Kel/Desa	DAK NON FISIK-DANA BOK-BOK PUSKESMAS	-	Meningkatkan Kualitas SDM, Kualitas Kehidupan Masyarakat, dan Kesetaraan Gender PENINGKATAN KUALITAS SDM YANG BERDAYASAING DAN BERINOVASI	-		100.000.000,00	PUSKESMAS SIDING
	1.02.02.2.02.0006	Pengelolaan Pelayanan Kesehatan pada Usia Produktif														
			Jumlah Penduduk Usia Produktif yang Mendapatkan Pelayanan Kesehatan Sesuai Standar				5729 Orang	15.000.000,00	Kab. Bengkayang, Siding, Semua Kel/Desa Kab. Bengkayang, Siding, Semua Kel/Desa	DAU YANG DITENTUKAN PENGGUNAANNYA BIDANG KESEHATAN	-	Meningkatkan Kualitas SDM, Kualitas Kehidupan Masyarakat, dan Kesetaraan Gender PENINGKATAN KUALITAS SDM YANG BERDAYASAING DAN BERINOVASI	-		15.000.000,00	PUSKESMAS SIDING
	1.02.02.2.02.0007	Pengelolaan Pelayanan Kesehatan pada Usia Lanjut														

NO	KODE	URUSAN / BIDANG URUSAN / PROGRAM / KEGIATAN / SUB KEGIATAN	INDIKATOR PROGRAM / KEGIATAN / SUB KEGIATAN	TARGET AKHIR PERIODE RENSTRA OPD	REALISASI CAPAIAN RENJA OPD TAHUN 2024	PRAKIRAAN CAPAIAN TARGET RENJA OPD TAHUN 2025	CAPAIAN KINERJA DAN KERANGKA PENDANAAN						KELOMPOK SASARAN	PRAKIRAAN MAJU RENCANA TAHUN 2027		PERANGKAT DAERAH PENANGGUNG JAWAB
							TARGET 2026	PAGU INDIKATIF (Rp)	LOKASI	SUMBER DANA	PRIORITAS			TARGET	PAGU INDIKATIF (Rp)	
											NASIONAL	DAERAH				
1	2	3	4	5	6	7	8	9	10	11	12	13	14	15	16	17
			Jumlah Penduduk Usia Lanjut yang Mendapatkan Pelayanan Kesehatan Sesuai Standar				760 Orang	7.450.000,00	Kab. Bengkayang, Siding, Semua Kel/Desa Kab. Bengkayang, Siding, Semua Kel/Desa	DAK NON FISIK-DANA BOK-BOK PUSKESMAS	-	Meningkatkan Kualitas SDM, Kualitas Kehidupan Masyarakat, dan Kesetaraan Gender PENINGKATAN KUALITAS SDM YANG BERDAYA SAING DAN BERINOVASI	-		7.450.000,00	PUSKESMAS SIDING
	1.02.02.2.02.0008	Pengelolaan Pelayanan Kesehatan Penderita Hipertensi														
			Jumlah Penderita Hipertensi yang Mendapatkan Pelayanan Kesehatan Sesuai Standar				2253 Orang	7.450.000,00	Kab. Bengkayang, Siding, Semua Kel/Desa Kab. Bengkayang, Siding, Semua Kel/Desa	DAU YANG DITENTUKAN PENGGUNAANNYA BIDANG KESEHATAN	-	Meningkatkan Kualitas SDM, Kualitas Kehidupan Masyarakat, dan Kesetaraan Gender PENINGKATAN KUALITAS SDM YANG BERDAYA SAING DAN BERINOVASI	-		7.450.000,00	PUSKESMAS SIDING
	1.02.02.2.02.0009	Pengelolaan Pelayanan Kesehatan Penderita Diabetes Melitus														
			Jumlah Penderita Diabetes Melitus yang Mendapatkan Pelayanan Kesehatan Sesuai Standar				86 Orang	18.600.000,00	Kab. Bengkayang, Siding, Semua Kel/Desa Kab. Bengkayang, Siding, Semua Kel/Desa	DAU YANG DITENTUKAN PENGGUNAANNYA BIDANG KESEHATAN	-	Meningkatkan Kualitas SDM, Kualitas Kehidupan Masyarakat, dan Kesetaraan Gender PENINGKATAN KUALITAS SDM YANG BERDAYA SAING DAN BERINOVASI	-		18.600.000,00	PUSKESMAS SIDING
	1.02.02.2.02.0010	Pengelolaan Pelayanan Kesehatan Orang dengan Gangguan Jiwa Berat														

NO	KODE	URUSAN / BIDANG URUSAN / PROGRAM / KEGIATAN / SUB KEGIATAN	INDIKATOR PROGRAM / KEGIATAN / SUB KEGIATAN	TARGET AKHIR PERIODE RENSTRA OPD	REALISASI CAPAIAN RENJA OPD TAHUN 2024	PRAKIRAAN CAPAIAN TARGET RENJA OPD TAHUN 2025	CAPAIAN KINERJA DAN KERANGKA PENDANAAN						KELOMPOK SASARAN	PRAKIRAAN MAJU RENCANA TAHUN 2027		PERANGKAT DAERAH PENANGGUNG JAWAB
							TARGET 2026	PAGU INDIKATIF (Rp)	LOKASI	SUMBER DANA	PRIORITAS			TARGET	PAGU INDIKATIF (Rp)	
											NASIONAL	DAERAH				
1	2	3	4	5	6	7	8	9	10	11	12	13	14	15	16	17
			Jumlah Orang yang Mendapatkan Pelayanan Kesehatan Orang dengan Gangguan Jiwa Berat Sesuai Standar				18 Orang	15.000.000,00	Kab. Bengkayang, Siding, Semua Kel/Desa Kab. Bengkayang, Siding, Semua Kel/Desa	DAU YANG DITENTUKAN PENGGUNAANNYA BIDANG KESEHATAN	-	Meningkatkan Kualitas SDM, Kualitas Kehidupan Masyarakat, dan Kesetaraan Gender PENINGKATAN KUALITAS SDM YANG BERDAYASAING DAN BERINOVASI	-		15.000.000,00	PUSKESMAS SIDING
	1.02.02.2.02.0011	Pengelolaan Pelayanan Kesehatan Orang Terduga Tuberkulosis														
			Jumlah Orang Terduga Menderita Tuberkulosis yang Mendapatkan Pelayanan Sesuai Standar				113 Orang	20.300.000,00	Kab. Bengkayang, Siding, Semua Kel/Desa Kab. Bengkayang, Siding, Semua Kel/Desa	DAK NON FISIK-DANA BOK-BOK PUSKESMAS	-	Meningkatkan Kualitas SDM, Kualitas Kehidupan Masyarakat, dan Kesetaraan Gender PENINGKATAN KUALITAS SDM YANG BERDAYASAING DAN BERINOVASI	-		20.300.000,00	PUSKESMAS SIDING
	1.02.02.2.02.0012	Pengelolaan Pelayanan Kesehatan Orang dengan Risiko Terinfeksi HIV														
			Jumlah Orang Terduga Menderita HIV yang Mendapatkan Pelayanan Sesuai Standar				235 Orang	10.500.000,00	Kab. Bengkayang, Siding, Semua Kel/Desa Kab. Bengkayang, Siding, Semua Kel/Desa	DAU YANG DITENTUKAN PENGGUNAANNYA BIDANG KESEHATAN	-	Meningkatkan Kualitas SDM, Kualitas Kehidupan Masyarakat, dan Kesetaraan Gender PENINGKATAN KUALITAS SDM YANG BERDAYASAING DAN BERINOVASI	-		10.500.000,00	PUSKESMAS SIDING
	1.02.02.2.02.0015	Pengelolaan Pelayanan Kesehatan Gizi Masyarakat														

NO	KODE	URUSAN / BIDANG URUSAN / PROGRAM / KEGIATAN / SUB KEGIATAN	INDIKATOR PROGRAM / KEGIATAN / SUB KEGIATAN	TARGET AKHIR PERIODE RENSTRA OPD	REALISASI CAPAIAN RENJA OPD TAHUN 2024	PRAKIRAAN CAPAIAN TARGET RENJA OPD TAHUN 2025	CAPAIAN KINERJA DAN KERANGKA PENDANAAN						KELOMPOK SASARAN	PRAKIRAAN MAJU RENCANA TAHUN 2027		PERANGKAT DAERAH PENANGGUNG JAWAB
							TARGET 2026	PAGU INDIKATIF (Rp)	LOKASI	SUMBER DANA	PRIORITAS			TARGET	PAGU INDIKATIF (Rp)	
											NASIONAL	DAERAH				
1	2	3	4	5	6	7	8	9	10	11	12	13	14	15	16	17
			Jumlah Dokumen Hasil Pengelolaan Pelayanan Kesehatan Gizi Masyarakat				1 Dokumen	280.000.000,00	Kab. Bengkayang, Siding, Semua Kel/Desa Kab. Bengkayang, Siding, Semua Kel/Desa	DAK NON FISIK-DANA BOK-BOK PUSKESMAS	-	Meningkatkan Kualitas SDM, Kualitas Kehidupan Masyarakat, dan Kesetaraan Gender PENINGKATAN KUALITAS SDM YANG BERDAYA SAING DAN BERINOVASI	-		300.000.000,00	PUSKESMAS SIDING
	1.02.02.2.02.0016	Pengelolaan Pelayanan Kesehatan Kerja dan Olahraga														
			Jumlah Dokumen Hasil Pengelolaan Pelayanan Kesehatan Kerja dan Olahraga				1 Dokumen	26.700.000,00	Kab. Bengkayang, Siding, Semua Kel/Desa Kab. Bengkayang, Siding, Semua Kel/Desa	DAK NON FISIK-DANA BOK-BOK PUSKESMAS	-	Meningkatkan Kualitas SDM, Kualitas Kehidupan Masyarakat, dan Kesetaraan Gender PENINGKATAN KUALITAS SDM YANG BERDAYA SAING DAN BERINOVASI	-		26.700.000,00	PUSKESMAS SIDING
	1.02.02.2.02.0017	Pengelolaan Pelayanan Kesehatan Lingkungan														
			Jumlah Dokumen Hasil Pengelolaan Pelayanan Kesehatan Lingkungan				1 Dokumen	15.000.000,00	Kab. Bengkayang, Siding, Semua Kel/Desa Kab. Bengkayang, Siding, Semua Kel/Desa	DAK NON FISIK-DANA BOK-BOK PUSKESMAS	-	Meningkatkan Kualitas SDM, Kualitas Kehidupan Masyarakat, dan Kesetaraan Gender PENINGKATAN KUALITAS SDM YANG BERDAYA SAING DAN BERINOVASI	-		15.000.000,00	PUSKESMAS SIDING
	1.02.02.2.02.0018	Pengelolaan Pelayanan Promosi Kesehatan														

NO	KODE	URUSAN / BIDANG URUSAN / PROGRAM / KEGIATAN / SUB KEGIATAN	INDIKATOR PROGRAM / KEGIATAN / SUB KEGIATAN	TARGET AKHIR PERIODE RENSTRA OPD	REALISASI CAPAIAN RENJA OPD TAHUN 2024	PRAKIRAAN CAPAIAN TARGET RENJA OPD TAHUN 2025	CAPAIAN KINERJA DAN KERANGKA PENDANAAN						KELOMPOK SASARAN	PRAKIRAAN MAJU RENCANA TAHUN 2027		PERANGKAT DAERAH PENANGGUNG JAWAB
							TARGET 2026	PAGU INDIKATIF (Rp)	LOKASI	SUMBER DANA	PRIORITAS			TARGET	PAGU INDIKATIF (Rp)	
											NASIONAL	DAERAH				
1	2	3	4	5	6	7	8	9	10	11	12	13	14	15	16	17
			Jumlah Dokumen Hasil Pengelolaan Pelayanan Promosi Kesehatan				1 Dokumen	20.000.000,00	Kab. Bengkayang, Siding, Semua Kel/Desa Kab. Bengkayang, Siding, Semua Kel/Desa	DAK NON FISIK-DANA BOK-BOK PUSKESMAS	-	Meningkatkan Kualitas SDM, Kualitas Kehidupan Masyarakat, dan Kesetaraan Gender PENINGKATAN KUALITAS SDM YANG BERDAYASAING DAN BERINOVASI	-		20.000.000,00	PUSKESMAS SIDING
	1.02.02.2.02.0020	Pengelolaan Surveilans Kesehatan														
			Jumlah Dokumen Hasil Pengelolaan Surveilans Kesehatan				1 Dokumen	25.000.000,00	Kab. Bengkayang, Siding, Semua Kel/Desa Kab. Bengkayang, Siding, Semua Kel/Desa	DAK NON FISIK-DANA BOK-BOK PUSKESMAS	-	Meningkatkan Kualitas SDM, Kualitas Kehidupan Masyarakat, dan Kesetaraan Gender PENINGKATAN KUALITAS SDM YANG BERDAYASAING DAN BERINOVASI	-		25.000.000,00	PUSKESMAS SIDING
	1.02.02.2.02.0021	Pengelolaan Pelayanan Kesehatan Orang dengan Masalah Kesehatan Jiwa (ODMK)														
			Jumlah Orang dengan Masalah Kejiwaan (ODMK) yang Mendapatkan Pelayanan Kesehatan				18 Orang	13.000.000,00	Kab. Bengkayang, Siding, Semua Kel/Desa Kab. Bengkayang, Siding, Semua Kel/Desa	DAK NON FISIK-DANA BOK-BOK PUSKESMAS	-	Meningkatkan Kualitas SDM, Kualitas Kehidupan Masyarakat, dan Kesetaraan Gender PENINGKATAN KUALITAS SDM YANG BERDAYASAING DAN BERINOVASI	-		13.000.000,00	PUSKESMAS SIDING
	1.02.02.2.02.0025	Pelayanan Kesehatan Penyakit Menular dan Tidak Menular														

NO	KODE	URUSAN / BIDANG URUSAN / PROGRAM / KEGIATAN / SUB KEGIATAN	INDIKATOR PROGRAM / KEGIATAN / SUB KEGIATAN	TARGET AKHIR PERIODE RENSTRA OPD	REALISASI CAPAIAN RENJA OPD TAHUN 2024	PRAKIRAAN CAPAIAN TARGET RENJA OPD TAHUN 2025	CAPAIAN KINERJA DAN KERANGKA PENDANAAN						KELOMPOK SASARAN	PRAKIRAAN MAJU RENCANA TAHUN 2027		PERANGKAT DAERAH PENANGGUNG JAWAB
							TARGET 2026	PAGU INDIKATIF (Rp)	LOKASI	SUMBER DANA	PRIORITAS			TARGET	PAGU INDIKATIF (Rp)	
											NASIONAL	DAERAH				
1	2	3	4	5	6	7	8	9	10	11	12	13	14	15	16	17
			Jumlah Dokumen Hasil Pelayanan Kesehatan Penyakit Menular dan Tidak Menular				1 Dokumen	190.000.000,00	Kab. Bengkayang, Siding, Semua Kel/Desa Kab. Bengkayang, Siding, Semua Kel/Desa	DAK NON FISIK-DANA BOK-BOK PUSKESMAS	-	Meningkatkan Kualitas SDM, Kualitas Kehidupan Masyarakat, dan Kesetaraan Gender PENINGKATAN KUALITAS SDM YANG BERDAYA SAING DAN BERINOVASI	-		210.000.000,00	PUSKESMAS SIDING
	1.02.02.2.02.0033	Operasional Pelayanan Puskesmas														
			Jumlah Dokumen Operasional Pelayanan Puskesmas				1 Dokumen	135.395.000,00	Kab. Bengkayang, Siding, Siding Kab. Bengkayang, Siding, Siding	DAK NON FISIK-DANA BOK-BOK PUSKESMAS	-	Meningkatkan Kualitas SDM, Kualitas Kehidupan Masyarakat, dan Kesetaraan Gender PENINGKATAN KUALITAS SDM YANG BERDAYA SAING DAN BERINOVASI	-		145.395.000,00	PUSKESMAS SIDING
	1.02.02.2.02.0044	Pengelolaan Pelayanan Kesehatan Reproduksi														
			Jumlah dokumen hasil pengelolaan pelayanan kesehatan reproduksi				1 Dokumen	10.600.000,00	Kab. Bengkayang, Siding, Semua Kel/Desa Kab. Bengkayang, Siding, Semua Kel/Desa	DAK NON FISIK-DANA BOK-BOK PUSKESMAS	-	Meningkatkan Kualitas SDM, Kualitas Kehidupan Masyarakat, dan Kesetaraan Gender PENINGKATAN KUALITAS SDM YANG BERDAYA SAING DAN BERINOVASI	-		10.600.000,00	PUSKESMAS SIDING
	1.02.02.2.02.0046	Pengelolaan upaya kesehatan Ibu dan Anak														

NO	KODE	URUSAN / BIDANG URUSAN / PROGRAM / KEGIATAN / SUB KEGIATAN	INDIKATOR PROGRAM / KEGIATAN / SUB KEGIATAN	TARGET AKHIR PERIODE RENSTRA OPD	REALISASI CAPAIAN RENJA OPD TAHUN 2024	PRAKIRAAN CAPAIAN TARGET RENJA OPD TAHUN 2025	CAPAIAN KINERJA DAN KERANGKA PENDANAAN						KELOMPOK SASARAN	PRAKIRAAN MAJU RENCANA TAHUN 2027		PERANGKAT DAERAH PENANGGUNG JAWAB
							TARGET 2026	PAGU INDIKATIF (Rp)	LOKASI	SUMBER DANA	PRIORITAS			TARGET	PAGU INDIKATIF (Rp)	
											NASIONAL	DAERAH				
1	2	3	4	5	6	7	8	9	10	11	12	13	14	15	16	17
			Jumlah dokumen hasil pengelolaan upaya kesehatan ibu dan anak				1 Dokumen	19.000.000,00	Kab. Bengkayang, Siding, Semua Kel/Desa Kab. Bengkayang, Siding, Semua Kel/Desa	DAK NON FISIK-DANA BOK-BOK PUSKESMAS	-	Meningkatkan Kualitas SDM, Kualitas Kehidupan Masyarakat, dan Kesetaraan Gender PENINGKATAN KUALITAS SDM YANG BERDAYASAING DAN BERINOVASI	-		19.000.000,00	PUSKESMAS SIDING
	1.02.02.2.02.0047	Pengelolaan Pelayanan Kelanjutusiaan														
			Jumlah dokumen hasil pengelolaan pelayanan kelanjutusiaan				1 Dokumen	20.000.000,00	Kab. Bengkayang, Siding, Semua Kel/Desa Kab. Bengkayang, Siding, Semua Kel/Desa	DAK NON FISIK-DANA BOK-BOK PUSKESMAS	-	Meningkatkan Kualitas SDM, Kualitas Kehidupan Masyarakat, dan Kesetaraan Gender PENINGKATAN KUALITAS SDM YANG BERDAYASAING DAN BERINOVASI	-		20.000.000,00	PUSKESMAS SIDING
	1.02.02.2.02.0048	Pengelolaan Layanan Imunisasi														
			Jumlah Dokumen Hasil Pengelolaan Layanan Imunisasi				1 Dokumen	80.000.000,00	Kab. Bengkayang, Siding, Semua Kel/Desa Kab. Bengkayang, Siding, Semua Kel/Desa	DAK NON FISIK-DANA BOK-BOK PUSKESMAS	-	Meningkatkan Kualitas SDM, Kualitas Kehidupan Masyarakat, dan Kesetaraan Gender PENINGKATAN KUALITAS SDM YANG BERDAYASAING DAN BERINOVASI	-		80.000.000,00	PUSKESMAS SIDING
3.	**1.02.05**	**PROGRAM PEMBERDAYAAN MASYARAKAT BIDANG KESEHATAN**	**-**	**-**			**-**	**28.545.000,00**						**-**	**30.000.000,00**	

NO	KODE	URUSAN / BIDANG URUSAN / PROGRAM / KEGIATAN / SUB KEGIATAN	INDIKATOR PROGRAM / KEGIATAN / SUB KEGIATAN	TARGET AKHIR PERIODE RENSTRA OPD	REALISASI CAPAIAN RENJA OPD TAHUN 2024	PRAKIRAAN CAPAIAN TARGET RENJA OPD TAHUN 2025	CAPAIAN KINERJA DAN KERANGKA PENDANAAN						KELOMPOK SASARAN	PRAKIRAAN MAJU RENCANA TAHUN 2027		PERANGKAT DAERAH PENANGGUNG JAWAB
							TARGET 2026	PAGU INDIKATIF (Rp)	LOKASI	SUMBER DANA	PRIORITAS			TARGET	PAGU INDIKATIF (Rp)	
											NASIONAL	DAERAH				
1	2	3	4	5	6	7	8	9	10	11	12	13	14	15	16	17
	1.02.05.2.03	Pengembangan dan Pelaksanaan Upaya Kesehatan Bersumber Daya Masyarakat (UKBM) Tingkat Daerah Kabupaten/Kota	-	-			-	28.545.000,00			-	Meningkatkan Kualitas SDM, Kualitas Kehidupan Masyarakat, dan Kesetaraan Gender PENINGKATAN KUALITAS SDM YANG BERDAYA SAING DAN BERINOVASI	-	-	30.000.000,00	PUSKESMAS SIDING
	1.02.05.2.03.0001	Bimbingan Teknis dan Supervisi Pengembangan dan Pelaksanaan Upaya Kesehatan Bersumber Daya Masyarakat (UKBM)														
			Jumlah Dokumen Hasil Bimbingan Teknis dan Supervisi Upaya Kesehatan Bersumber Daya Masyarakat (UKBM)				1 Dokumen	28.545.000,00	Kab. Bengkayang, Siding, Semua Kel/Desa Kab. Bengkayang, Siding, Semua Kel/Desa	DAK NON FISIK-DANA BOK-BOK PUSKESMAS	-	Meningkatkan Kualitas SDM, Kualitas Kehidupan Masyarakat, dan Kesetaraan Gender PENINGKATAN KUALITAS SDM YANG BERDAYA SAING DAN BERINOVASI	-		30.000.000,00	PUSKESMAS SIDING
		DINAS PEKERJAAN UMUM DAN PENATAAN RUANG						**68.505.956.708,00**							**49.630.000.000,00**	
	1	**URUSAN PEMERINTAHAN WAJIB YANG BERKAITAN DENGAN PELAYANAN DASAR**						**68.505.956.708,00**							**49.630.000.000,00**	
	1.03	**URUSAN PEMERINTAHAN BIDANG PEKERJAAN UMUM DAN PENATAAN RUANG**						**68.505.956.708,00**							**49.630.000.000,00**	
1.	**1.03.01**	**PROGRAM PENUNJANG URUSAN PEMERINTAHAN DAERAH KABUPATEN/KOTA**	**-**	**-**			**-**	**7.846.707.000,00**						**-**	**13.350.000.000,00**	

NO	KODE	URUSAN / BIDANG URUSAN / PROGRAM / KEGIATAN / SUB KEGIATAN	INDIKATOR PROGRAM / KEGIATAN / SUB KEGIATAN	TARGET AKHIR PERIODE RENSTRA OPD	REALISASI CAPAIAN RENJA OPD TAHUN 2024	PRAKIRAAN CAPAIAN TARGET RENJA OPD TAHUN 2025	CAPAIAN KINERJA DAN KERANGKA PENDANAAN						KELOMPOK SASARAN	PRAKIRAAN MAJU RENCANA TAHUN 2027		PERANGKAT DAERAH PENANGGUNG JAWAB
							TARGET 2026	PAGU INDIKATIF (Rp)	LOKASI	SUMBER DANA	PRIORITAS			TARGET	PAGU INDIKATIF (Rp)	
											NASIONAL	DAERAH				
1	2	3	4	5	6	7	8	9	10	11	12	13	14	15	16	17
	1.03.01.2.01	Perencanaan, Penganggaran, dan Evaluasi Kinerja Perangkat Daerah	-	-			-	38.000.000,00			-	Percepatan pembangunan serta peningkatan infrastruktur secara adil berkelanjutan PENINGKATAN TATA KELOLA PEMERINTAHAN DAN REFORMASI BIROKRASI SERTA OPTIMALISASI PENDAPATAN DAERAH	-	-	105.000.000,00	DINAS PEKERJAAN UMUM DAN PENATAAN RUANG
	1.03.01.2.01.0001	Penyusunan Dokumen Perencanaan Perangkat Daerah														
			Jumlah Dokumen Perencanaan Perangkat Daerah				2 Dokumen	7.500.000,00	Kab. Bengkayang, Semua Kecamatan, Semua Kel/Desa	OPSEN PKB	-	Percepatan pembangunan serta peningkatan infrastruktur secara adil berkelanjutan PENINGKATAN TATA KELOLA PEMERINTAHAN DAN REFORMASI BIROKRASI SERTA OPTIMALISASI PENDAPATAN DAERAH	-		15.000.000,00	DINAS PEKERJAAN UMUM DAN PENATAAN RUANG
	1.03.01.2.01.0002	Koordinasi dan Penyusunan Dokumen RKA-SKPD														
			Jumlah Dokumen RKA-SKPD dan Laporan Hasil Koordinasi Penyusunan Dokumen RKA-SKPD				1 Dokumen	5.000.000,00	Kab. Bengkayang, Semua Kecamatan, Semua Kel/Desa	OPSEN PKB	-	Percepatan pembangunan serta peningkatan infrastruktur secara adil berkelanjutan PENINGKATAN TATA KELOLA PEMERINTAHAN DAN REFORMASI BIROKRASI SERTA OPTIMALISASI PENDAPATAN DAERAH	-		15.000.000,00	DINAS PEKERJAAN UMUM DAN PENATAAN RUANG

NO	KODE	URUSAN / BIDANG URUSAN / PROGRAM / KEGIATAN / SUB KEGIATAN	INDIKATOR PROGRAM / KEGIATAN / SUB KEGIATAN	TARGET AKHIR PERIODE RENSTRA OPD	REALISASI CAPAIAN RENJA OPD TAHUN 2024	PRAKIRAAN CAPAIAN TARGET RENJA OPD TAHUN 2025	CAPAIAN KINERJA DAN KERANGKA PENDANAAN						KELOMPOK SASARAN	PRAKIRAAN MAJU RENCANA TAHUN 2027		PERANGKAT DAERAH PENANGGUNG JAWAB
							TARGET 2026	PAGU INDIKATIF (Rp)	LOKASI	SUMBER DANA	PRIORITAS			TARGET	PAGU INDIKATIF (Rp)	
											NASIONAL	DAERAH				
1	2	3	4	5	6	7	8	9	10	11	12	13	14	15	16	17
	1.03.01.2.01.0003	Koordinasi dan Penyusunan Dokumen Perubahan RKA-SKPD														
			Jumlah Dokumen Perubahan RKA-SKPD dan Laporan Hasil Koordinasi Penyusunan Dokumen Perubahan RKA-SKPD				1 Dokumen	5.000.000,00	Kab. Bengkayang, Semua Kecamatan, Semua Kel/Desa	OPSEN PKB	-	Percepatan pembangunan serta peningkatan infrastruktur secara adil berkelanjutan PENINGKATAN TATA KELOLA PEMERINTAHAN DAN REFORMASI BIROKRASI SERTA OPTIMALISASI PENDAPATAN DAERAH	-		15.000.000,00	DINAS PEKERJAAN UMUM DAN PENATAAN RUANG
	1.03.01.2.01.0004	Koordinasi dan Penyusunan DPA-SKPD														
			Jumlah Dokumen DPA-SKPD dan Laporan Hasil Koordinasi Penyusunan Dokumen DPA-SKPD				1 Dokumen	5.000.000,00	Kab. Bengkayang, Semua Kecamatan, Semua Kel/Desa	OPSEN PKB	-	Percepatan pembangunan serta peningkatan infrastruktur secara adil berkelanjutan PENINGKATAN TATA KELOLA PEMERINTAHAN DAN REFORMASI BIROKRASI SERTA OPTIMALISASI PENDAPATAN DAERAH	-		15.000.000,00	DINAS PEKERJAAN UMUM DAN PENATAAN RUANG
	1.03.01.2.01.0005	Koordinasi dan Penyusunan Perubahan DPA- SKPD														

NO	KODE	URUSAN / BIDANG URUSAN / PROGRAM / KEGIATAN / SUB KEGIATAN	INDIKATOR PROGRAM / KEGIATAN / SUB KEGIATAN	TARGET AKHIR PERIODE RENSTRA OPD	REALISASI CAPAIAN RENJA OPD TAHUN 2024	PRAKIRAAN CAPAIAN TARGET RENJA OPD TAHUN 2025	CAPAIAN KINERJA DAN KERANGKA PENDANAAN						KELOMPOK SASARAN	PRAKIRAAN MAJU RENCANA TAHUN 2027		PERANGKAT DAERAH PENANGGUNG JAWAB
							TARGET 2026	PAGU INDIKATIF (Rp)	LOKASI	SUMBER DANA	PRIORITAS			TARGET	PAGU INDIKATIF (Rp)	
											NASIONAL	DAERAH				
1	2	3	4	5	6	7	8	9	10	11	12	13	14	15	16	17
			Jumlah Dokumen Perubahan DPA-SKPD dan Laporan Hasil Koordinasi Penyusunan Dokumen Perubahan DPA-SKPD				1 Dokumen	5.000.000,00	Kab. Bengkayang, Semua Kecamatan, Semua Kel/Desa	OPSEN PKB	-	Percepatan pembangunan serta peningkatan infrastruktur secara adil berkelanjutan PENINGKATAN TATA KELOLA PEMERINTAHAN DAN REFORMASI BIROKRASI SERTA OPTIMALISASI PENDAPATAN DAERAH	-		15.000.000,00	DINAS PEKERJAAN UMUM DAN PENATAAN RUANG
	1.03.01.2.01.0006	Koordinasi dan Penyusunan Laporan Capaian Kinerja dan Ikhtisar Realisasi Kinerja SKPD														
			Jumlah Laporan Capaian Kinerja dan Ikhtisar Realisasi Kinerja SKPD dan Laporan Hasil Koordinasi Penyusunan Laporan Capaian Kinerja dan Ikhtisar Realisasi Kinerja SKPD				1 Laporan	3.000.000,00	Kab. Bengkayang, Semua Kecamatan, Semua Kel/Desa	OPSEN PKB	-	Percepatan pembangunan serta peningkatan infrastruktur secara adil berkelanjutan PENINGKATAN TATA KELOLA PEMERINTAHAN DAN REFORMASI BIROKRASI SERTA OPTIMALISASI PENDAPATAN DAERAH	-		15.000.000,00	DINAS PEKERJAAN UMUM DAN PENATAAN RUANG
	1.03.01.2.01.0007	Evaluasi Kinerja Perangkat Daerah														
			Jumlah Laporan Evaluasi Kinerja Perangkat Daerah				1 Laporan	7.500.000,00	Kab. Bengkayang, Semua Kecamatan, Semua Kel/Desa	OPSEN PKB	-	Percepatan pembangunan serta peningkatan infrastruktur secara adil berkelanjutan PENINGKATAN TATA KELOLA PEMERINTAHAN DAN REFORMASI BIROKRASI SERTA OPTIMALISASI PENDAPATAN DAERAH	-		15.000.000,00	DINAS PEKERJAAN UMUM DAN PENATAAN RUANG

NO	KODE	URUSAN / BIDANG URUSAN / PROGRAM / KEGIATAN / SUB KEGIATAN	INDIKATOR PROGRAM / KEGIATAN / SUB KEGIATAN	TARGET AKHIR PERIODE RENSTRA OPD	REALISASI CAPAIAN RENJA OPD TAHUN 2024	PRAKIRAAN CAPAIAN TARGET RENJA OPD TAHUN 2025	CAPAIAN KINERJA DAN KERANGKA PENDANAAN						KELOMPOK SASARAN	PRAKIRAAN MAJU RENCANA TAHUN 2027		PERANGKAT DAERAH PENANGGUNG JAWAB
							TARGET 2026	PAGU INDIKATIF (Rp)	LOKASI	SUMBER DANA	PRIORITAS			TARGET	PAGU INDIKATIF (Rp)	
											NASIONAL	DAERAH				
1	2	3	4	5	6	7	8	9	10	11	12	13	14	15	16	17
	1.03.01.2.02	Administrasi Keuangan Perangkat Daerah	-	-			-	6.536.707.000,00			-	-	-	-	6.538.000.000,00	DINAS PEKERJAAN UMUM DAN PENATAAN RUANG
	1.03.01.2.02.0001	Penyediaan Gaji dan Tunjangan ASN														
			Jumlah Orang yang Menerima Gaji dan Tunjangan ASN				75/14 Orang/bulan	6.521.707.000,00	Kab. Bengkayang, Semua Kecamatan, Semua Kel/Desa	DANA ALOKASI UMUM (DAU)	-	-	-		6.500.000.000,00	DINAS PEKERJAAN UMUM DAN PENATAAN RUANG
	1.03.01.2.02.0005	Koordinasi dan Penyusunan Laporan Keuangan Akhir Tahun SKPD														
			Jumlah Laporan Keuangan Akhir Tahun SKPD dan Laporan Hasil Koordinasi Penyusunan Laporan Keuangan Akhir Tahun SKPD				1 Laporan	15.000.000,00	Kab. Bengkayang, Semua Kecamatan, Semua Kel/Desa	OPSEN PKB	-	Percepatan pembangunan serta peningkatan infrastruktur secara adil berkelanjutan PENINGKATAN TATA KELOLA PEMERINTAHAN DAN REFORMASI BIROKRASI SERTA OPTIMALISASI PENDAPATAN DAERAH	-		22.000.000,00	DINAS PEKERJAAN UMUM DAN PENATAAN RUANG
	1.03.01.2.02.0006	Pengelolaan dan Penyiapan Bahan Tanggapan Pemeriksaan														
			Jumlah Dokumen Bahan Tanggapan Pemeriksaan dan Tindak Lanjut Pemeriksaan				1 Dokumen	0,00	Kab. Bengkayang, Semua Kecamatan, Semua Kel/Desa	DANA ALOKASI UMUM (DAU)	-	Percepatan pembangunan serta peningkatan infrastruktur secara adil berkelanjutan PENINGKATAN TATA KELOLA PEMERINTAHAN DAN REFORMASI BIROKRASI SERTA OPTIMALISASI PENDAPATAN DAERAH	-		8.000.000,00	DINAS PEKERJAAN UMUM DAN PENATAAN RUANG
	1.03.01.2.02.0007	Koordinasi dan Penyusunan Laporan Keuangan Bulanan/ Triwulanan/ Semesteran SKPD														

NO	KODE	URUSAN / BIDANG URUSAN / PROGRAM / KEGIATAN / SUB KEGIATAN	INDIKATOR PROGRAM / KEGIATAN / SUB KEGIATAN	TARGET AKHIR PERIODE RENSTRA OPD	REALISASI CAPAIAN RENJA OPD TAHUN 2024	PRAKIRAAN CAPAIAN TARGET RENJA OPD TAHUN 2025	CAPAIAN KINERJA DAN KERANGKA PENDANAAN						KELOMPOK SASARAN	PRAKIRAAN MAJU RENCANA TAHUN 2027		PERANGKAT DAERAH PENANGGUNG JAWAB
							TARGET 2026	PAGU INDIKATIF (Rp)	LOKASI	SUMBER DANA	PRIORITAS			TARGET	PAGU INDIKATIF (Rp)	
											NASIONAL	DAERAH				
1	2	3	4	5	6	7	8	9	10	11	12	13	14	15	16	17
			Jumlah Laporan Keuangan Bulanan/ Triwulanan/ Semesteran SKPD dan Laporan Koordinasi Penyusunan Laporan Keuangan Bulanan/Triwulanan/Semesteran SKPD				1 Laporan	0,00	Kab. Bengkayang, Semua Kecamatan, Semua Kel/Desa	DANA ALOKASI UMUM (DAU)	-	Percepatan pembangunan serta peningkatan infrastruktur secara adil berkelanjutan PENINGKATAN TATA KELOLA PEMERINTAHAN DAN REFORMASI BIROKRASI SERTA OPTIMALISASI PENDAPATAN DAERAH	-		8.000.000,00	DINAS PEKERJAAN UMUM DAN PENATAAN RUANG
	1.03.01.2.03	Administrasi Barang Milik Daerah pada Perangkat Daerah	-	-			-	10.000.000,00			-	Percepatan pembangunan serta peningkatan infrastruktur secara adil berkelanjutan PENINGKATAN TATA KELOLA PEMERINTAHAN DAN REFORMASI BIROKRASI SERTA OPTIMALISASI PENDAPATAN DAERAH	-	-	39.000.000,00	DINAS PEKERJAAN UMUM DAN PENATAAN RUANG
	1.03.01.2.03.0001	Penyusunan Perencanaan Kebutuhan Barang Milik Daerah SKPD														
			Jumlah Rencana Kebutuhan Barang Milik Daerah SKPD				1 Dokumen	0,00	Kab. Bengkayang, Semua Kecamatan, Semua Kel/Desa	DANA ALOKASI UMUM (DAU)	-	Percepatan pembangunan serta peningkatan infrastruktur secara adil berkelanjutan PENINGKATAN TATA KELOLA PEMERINTAHAN DAN REFORMASI BIROKRASI SERTA OPTIMALISASI PENDAPATAN DAERAH	-		7.000.000,00	DINAS PEKERJAAN UMUM DAN PENATAAN RUANG
	1.03.01.2.03.0002	Pengamanan Barang Milik Daerah SKPD														

NO	KODE	URUSAN / BIDANG URUSAN / PROGRAM / KEGIATAN / SUB KEGIATAN	INDIKATOR PROGRAM / KEGIATAN / SUB KEGIATAN	TARGET AKHIR PERIODE RENSTRA OPD	REALISASI CAPAIAN RENJA OPD TAHUN 2024	PRAKIRAAN CAPAIAN TARGET RENJA OPD TAHUN 2025	CAPAIAN KINERJA DAN KERANGKA PENDANAAN						KELOMPOK SASARAN	PRAKIRAAN MAJU RENCANA TAHUN 2027		PERANGKAT DAERAH PENANGGUNG JAWAB
							TARGET 2026	PAGU INDIKATIF (Rp)	LOKASI	SUMBER DANA	PRIORITAS			TARGET	PAGU INDIKATIF (Rp)	
											NASIONAL	DAERAH				
1	2	3	4	5	6	7	8	9	10	11	12	13	14	15	16	17
			Jumlah Dokumen Pengamanan Barang Milik Daerah SKPD				1 Dokumen	0,00	Kab. Bengkayang, Semua Kecamatan, Semua Kel/Desa	DANA ALOKASI UMUM (DAU)	-	Percepatan pembangunan serta peningkatan infrastruktur secara adil berkelanjutan PENINGKATAN TATA KELOLA PEMERINTAHAN DAN REFORMASI BIROKRASI SERTA OPTIMALISASI PENDAPATAN DAERAH	-		10.000.000,00	DINAS PEKERJAAN UMUM DAN PENATAAN RUANG
	1.03.01.2.03.0006	Penatausahaan Barang Milik Daerah pada SKPD														
			Jumlah Laporan Penatausahaan Barang Milik Daerah pada SKPD				1 Laporan	10.000.000,00	Kab. Bengkayang, Semua Kecamatan, Semua Kel/Desa	OPSEN PKB	-	Percepatan pembangunan serta peningkatan infrastruktur secara adil berkelanjutan PENINGKATAN TATA KELOLA PEMERINTAHAN DAN REFORMASI BIROKRASI SERTA OPTIMALISASI PENDAPATAN DAERAH	-		22.000.000,00	DINAS PEKERJAAN UMUM DAN PENATAAN RUANG
	1.03.01.2.04	Administrasi Pendapatan Daerah Kewenangan Perangkat Daerah	-	-			-	3.000.000,00			-	Percepatan pembangunan serta peningkatan infrastruktur secara adil berkelanjutan PENINGKATAN TATA KELOLA PEMERINTAHAN DAN REFORMASI BIROKRASI SERTA OPTIMALISASI PENDAPATAN DAERAH	-	-	18.000.000,00	DINAS PEKERJAAN UMUM DAN PENATAAN RUANG
	1.03.01.2.04.0001	Perencanaan Pengelolaan Retribusi Daerah														

NO	KODE	URUSAN / BIDANG URUSAN / PROGRAM / KEGIATAN / SUB KEGIATAN	INDIKATOR PROGRAM / KEGIATAN / SUB KEGIATAN	TARGET AKHIR PERIODE RENSTRA OPD	REALISASI CAPAIAN RENJA OPD TAHUN 2024	PRAKIRAAN CAPAIAN TARGET RENJA OPD TAHUN 2025	CAPAIAN KINERJA DAN KERANGKA PENDANAAN						KELOMPOK SASARAN	PRAKIRAAN MAJU RENCANA TAHUN 2027		PERANGKAT DAERAH PENANGGUNG JAWAB
							TARGET 2026	PAGU INDIKATIF (Rp)	LOKASI	SUMBER DANA	PRIORITAS			TARGET	PAGU INDIKATIF (Rp)	
											NASIONAL	DAERAH				
1	2	3	4	5	6	7	8	9	10	11	12	13	14	15	16	17
			Jumlah Dokumen Rencana Pengelolaan Retribusi Daerah				1 Dokumen	0,00	Kab. Bengkayang, Semua Kecamatan, Semua Kel/Desa	DANA ALOKASI UMUM (DAU)	-	Percepatan pembangunan serta peningkatan infrastruktur secara adil berkelanjutan PENINGKATAN TATA KELOLA PEMERINTAHAN DAN REFORMASI BIROKRASI SERTA OPTIMALISASI PENDAPATAN DAERAH	-		6.000.000,00	DINAS PEKERJAAN UMUM DAN PENATAAN RUANG
	1.03.01.2.04.0005	Pengolahan Data Retribusi Daerah														
			Jumlah Laporan Hasil Pengolahan, Pemeliharaan, dan Pelaporan Data Retribusi Daerah				1 Laporan	0,00	Kab. Bengkayang, Semua Kecamatan, Semua Kel/Desa	DANA ALOKASI UMUM (DAU)	-	Percepatan pembangunan serta peningkatan infrastruktur secara adil berkelanjutan PENINGKATAN TATA KELOLA PEMERINTAHAN DAN REFORMASI BIROKRASI SERTA OPTIMALISASI PENDAPATAN DAERAH	-		6.000.000,00	DINAS PEKERJAAN UMUM DAN PENATAAN RUANG
	1.03.01.2.04.0007	Pelaporan Pengelolaan Retribusi Daerah														
			Jumlah Laporan Pengelolaan Retribusi Daerah				1 Dokumen	3.000.000,00	Kab. Bengkayang, Semua Kecamatan, Semua Kel/Desa	OPSEN PKB	-	Percepatan pembangunan serta peningkatan infrastruktur secara adil berkelanjutan PENINGKATAN TATA KELOLA PEMERINTAHAN DAN REFORMASI BIROKRASI SERTA OPTIMALISASI PENDAPATAN DAERAH	-		6.000.000,00	DINAS PEKERJAAN UMUM DAN PENATAAN RUANG

NO	KODE	URUSAN / BIDANG URUSAN / PROGRAM / KEGIATAN / SUB KEGIATAN	INDIKATOR PROGRAM / KEGIATAN / SUB KEGIATAN	TARGET AKHIR PERIODE RENSTRA OPD	REALISASI CAPAIAN RENJA OPD TAHUN 2024	PRAKIRAAN CAPAIAN TARGET RENJA OPD TAHUN 2025	CAPAIAN KINERJA DAN KERANGKA PENDANAAN						KELOMPOK SASARAN	PRAKIRAAN MAJU RENCANA TAHUN 2027		PERANGKAT DAERAH PENANGGUNG JAWAB
							TARGET 2026	PAGU INDIKATIF (Rp)	LOKASI	SUMBER DANA	PRIORITAS			TARGET	PAGU INDIKATIF (Rp)	
											NASIONAL	DAERAH				
1	2	3	4	5	6	7	8	9	10	11	12	13	14	15	16	17
	1.03.01.2.05	Administrasi Kepegawaian Perangkat Daerah	-	-			-	10.000.000,00			-	Percepatan pembangunan serta peningkatan infrastruktur secara adil berkelanjutan PENINGKATAN TATA KELOLA PEMERINTAHAN DAN REFORMASI BIROKRASI SERTA OPTIMALISASI PENDAPATAN DAERAH	-	-	196.000.000,00	DINAS PEKERJAAN UMUM DAN PENATAAN RUANG
	1.03.01.2.05.0002	Pengadaan Pakaian Dinas beserta Atribut Kelengkapannya														
			Jumlah Paket Pakaian Dinas beserta Atribut Kelengkapan				1 Paket	0,00	Kab. Bengkayang, Semua Kecamatan, Semua Kel/Desa	DANA ALOKASI UMUM (DAU)	-	Percepatan pembangunan serta peningkatan infrastruktur secara adil berkelanjutan PENINGKATAN TATA KELOLA PEMERINTAHAN DAN REFORMASI BIROKRASI SERTA OPTIMALISASI PENDAPATAN DAERAH	-		70.000.000,00	DINAS PEKERJAAN UMUM DAN PENATAAN RUANG
	1.03.01.2.05.0005	Monitoring, Evaluasi, dan Penilaian Kinerja Pegawai														
			Jumlah Dokumen Monitoring, Evaluasi, dan Penilaian Kinerja Pegawai				1 Dokumen	0,00	Kab. Bengkayang, Semua Kecamatan, Semua Kel/Desa	DANA ALOKASI UMUM (DAU)	-	Percepatan pembangunan serta peningkatan infrastruktur secara adil berkelanjutan PENINGKATAN TATA KELOLA PEMERINTAHAN DAN REFORMASI BIROKRASI SERTA OPTIMALISASI PENDAPATAN DAERAH	-		6.000.000,00	DINAS PEKERJAAN UMUM DAN PENATAAN RUANG

NO	KODE	URUSAN / BIDANG URUSAN / PROGRAM / KEGIATAN / SUB KEGIATAN	INDIKATOR PROGRAM / KEGIATAN / SUB KEGIATAN	TARGET AKHIR PERIODE RENSTRA OPD	REALISASI CAPAIAN RENJA OPD TAHUN 2024	PRAKIRAAN CAPAIAN TARGET RENJA OPD TAHUN 2025	CAPAIAN KINERJA DAN KERANGKA PENDANAAN						KELOMPOK SASARAN	PRAKIRAAN MAJU RENCANA TAHUN 2027		PERANGKAT DAERAH PENANGGUNG JAWAB
							TARGET 2026	PAGU INDIKATIF (Rp)	LOKASI	SUMBER DANA	PRIORITAS			TARGET	PAGU INDIKATIF (Rp)	
											NASIONAL	DAERAH				
1	2	3	4	5	6	7	8	9	10	11	12	13	14	15	16	17
	1.03.01.2.05.0009	Pendidikan dan Pelatihan Pegawai Berdasarkan Tugas dan Fungsi														
			Jumlah Pegawai Berdasarkan Tugas dan Fungsi yang Mengikuti Pendidikan dan Pelatihan				0 Orang	0,00	Kab. Bengkayang, Semua Kecamatan, Semua Kel/Desa	DANA ALOKASI UMUM (DAU)	-	Percepatan pembangunan serta peningkatan infrastruktur secara adil berkelanjutan PENINGKATAN TATA KELOLA PEMERINTAHAN DAN REFORMASI BIROKRASI SERTA OPTIMALISASI PENDAPATAN DAERAH	-		60.000.000,00	DINAS PEKERJAAN UMUM DAN PENATAAN RUANG
	1.03.01.2.05.0011	Bimbingan Teknis Implementasi Peraturan Perundang-Undangan														
			Jumlah Orang yang Mengikuti Bimbingan Teknis Implementasi Peraturan Perundang-Undangan				2 Orang	10.000.000,00	Kab. Bengkayang, Semua Kecamatan, Semua Kel/Desa	OPSEN PKB	-	Percepatan pembangunan serta peningkatan infrastruktur secara adil berkelanjutan PENINGKATAN TATA KELOLA PEMERINTAHAN DAN REFORMASI BIROKRASI SERTA OPTIMALISASI PENDAPATAN DAERAH	-		60.000.000,00	DINAS PEKERJAAN UMUM DAN PENATAAN RUANG
	1.03.01.2.06	Administrasi Umum Perangkat Daerah	-	-			-	314.000.000,00			-	Percepatan pembangunan serta peningkatan infrastruktur secara adil berkelanjutan PENINGKATAN TATA KELOLA PEMERINTAHAN DAN REFORMASI BIROKRASI SERTA OPTIMALISASI PENDAPATAN DAERAH	-	-	784.000.000,00	DINAS PEKERJAAN UMUM DAN PENATAAN RUANG

NO	KODE	URUSAN / BIDANG URUSAN / PROGRAM / KEGIATAN / SUB KEGIATAN	INDIKATOR PROGRAM / KEGIATAN / SUB KEGIATAN	TARGET AKHIR PERIODE RENSTRA OPD	REALISASI CAPAIAN RENJA OPD TAHUN 2024	PRAKIRAAN CAPAIAN TARGET RENJA OPD TAHUN 2025	CAPAIAN KINERJA DAN KERANGKA PENDANAAN						KELOMPOK SASARAN	PRAKIRAAN MAJU RENCANA TAHUN 2027		PERANGKAT DAERAH PENANGGUNG JAWAB
							TARGET 2026	PAGU INDIKATIF (Rp)	LOKASI	SUMBER DANA	PRIORITAS			TARGET	PAGU INDIKATIF (Rp)	
											NASIONAL	DAERAH				
1	2	3	4	5	6	7	8	9	10	11	12	13	14	15	16	17
	1.03.01.2.06.0001	Penyediaan Komponen Instalasi Listrik/Penerangan Bangunan Kantor														
			Jumlah Paket Komponen Instalasi Listrik/Penerangan Bangunan Kantor yang Disediakan				1 Paket	15.000.000,00	Kab. Bengkayang, Semua Kecamatan, Semua Kel/Desa	OPSEN PKB	-	Percepatan pembangunan serta peningkatan infrastruktur secara adil berkelanjutan PENINGKATAN TATA KELOLA PEMERINTAHAN DAN REFORMASI BIROKRASI SERTA OPTIMALISASI PENDAPATAN DAERAH	-		32.000.000,00	DINAS PEKERJAAN UMUM DAN PENATAAN RUANG
	1.03.01.2.06.0002	Penyediaan Peralatan dan Perlengkapan Kantor														
			Jumlah Paket Peralatan dan Perlengkapan Kantor yang Disediakan				1 Paket	40.000.000,00	Kab. Bengkayang, Semua Kecamatan, Semua Kel/Desa	OPSEN PKB	-	Percepatan pembangunan serta peningkatan infrastruktur secara adil berkelanjutan PENINGKATAN TATA KELOLA PEMERINTAHAN DAN REFORMASI BIROKRASI SERTA OPTIMALISASI PENDAPATAN DAERAH	-		120.000.000,00	DINAS PEKERJAAN UMUM DAN PENATAAN RUANG
	1.03.01.2.06.0003	Penyediaan Peralatan Rumah Tangga														

NO	KODE	URUSAN / BIDANG URUSAN / PROGRAM / KEGIATAN / SUB KEGIATAN	INDIKATOR PROGRAM / KEGIATAN / SUB KEGIATAN	TARGET AKHIR PERIODE RENSTRA OPD	REALISASI CAPAIAN RENJA OPD TAHUN 2024	PRAKIRAAN CAPAIAN TARGET RENJA OPD TAHUN 2025	CAPAIAN KINERJA DAN KERANGKA PENDANAAN						KELOMPOK SASARAN	PRAKIRAAN MAJU RENCANA TAHUN 2027		PERANGKAT DAERAH PENANGGUNG JAWAB
							TARGET 2026	PAGU INDIKATIF (Rp)	LOKASI	SUMBER DANA	PRIORITAS			TARGET	PAGU INDIKATIF (Rp)	
											NASIONAL	DAERAH				
1	2	3	4	5	6	7	8	9	10	11	12	13	14	15	16	17
			Jumlah Paket Peralatan Rumah Tangga yang Disediakan				1 Paket	0,00	Kab. Bengkayang, Semua Kecamatan, Semua Kel/Desa	DANA ALOKASI UMUM (DAU)	-	Percepatan pembangunan serta peningkatan infrastruktur secara adil berkelanjutan PENINGKATAN TATA KELOLA PEMERINTAHAN DAN REFORMASI BIROKRASI SERTA OPTIMALISASI PENDAPATAN DAERAH	-		50.000.000,00	DINAS PEKERJAAN UMUM DAN PENATAAN RUANG
	1.03.01.2.06.0004	Penyediaan Bahan Logistik Kantor														
			Jumlah Paket Bahan Logistik Kantor yang Disediakan				1 Paket	50.000.000,00	Kab. Bengkayang, Semua Kecamatan, Semua Kel/Desa	OPSEN PKB	-	Percepatan pembangunan serta peningkatan infrastruktur secara adil berkelanjutan PENINGKATAN TATA KELOLA PEMERINTAHAN DAN REFORMASI BIROKRASI SERTA OPTIMALISASI PENDAPATAN DAERAH	-		175.000.000,00	DINAS PEKERJAAN UMUM DAN PENATAAN RUANG
	1.03.01.2.06.0005	Penyediaan Barang Cetakan dan Penggandaan														
			Jumlah Paket Barang Cetakan dan Penggandaan yang Disediakan				1 Paket	40.000.000,00	Kab. Bengkayang, Semua Kecamatan, Semua Kel/Desa	OPSEN PKB	-	Percepatan pembangunan serta peningkatan infrastruktur secara adil berkelanjutan PENINGKATAN TATA KELOLA PEMERINTAHAN DAN REFORMASI BIROKRASI SERTA OPTIMALISASI PENDAPATAN DAERAH	-		120.000.000,00	DINAS PEKERJAAN UMUM DAN PENATAAN RUANG

NO	KODE	URUSAN / BIDANG URUSAN / PROGRAM / KEGIATAN / SUB KEGIATAN	INDIKATOR PROGRAM / KEGIATAN / SUB KEGIATAN	TARGET AKHIR PERIODE RENSTRA OPD	REALISASI CAPAIAN RENJA OPD TAHUN 2024	PRAKIRAAN CAPAIAN TARGET RENJA OPD TAHUN 2025	CAPAIAN KINERJA DAN KERANGKA PENDANAAN						KELOMPOK SASARAN	PRAKIRAAN MAJU RENCANA TAHUN 2027		PERANGKAT DAERAH PENANGGUNG JAWAB
							TARGET 2026	PAGU INDIKATIF (Rp)	LOKASI	SUMBER DANA	PRIORITAS			TARGET	PAGU INDIKATIF (Rp)	
											NASIONAL	DAERAH				
1	2	3	4	5	6	7	8	9	10	11	12	13	14	15	16	17
	1.03.01.2.06.0006	Penyediaan Bahan Bacaan dan Peraturan Perundang-undangan														
			Jumlah Dokumen Bahan Bacaan dan Peraturan Perundang-Undangan yang Disediakan				10 Dokumen	40.000.000,00	Kab. Bengkayang, Semua Kecamatan, Semua Kel/Desa	OPSEN PKB	-	Percepatan pembangunan serta peningkatan infrastruktur secara adil berkelanjutan PENINGKATAN TATA KELOLA PEMERINTAHAN DAN REFORMASI BIROKRASI SERTA OPTIMALISASI PENDAPATAN DAERAH	-		90.000.000,00	DINAS PEKERJAAN UMUM DAN PENATAAN RUANG
	1.03.01.2.06.0009	Penyelenggaraan Rapat Koordinasi dan Konsultasi SKPD														
			Jumlah Laporan Penyelenggaraan Rapat Koordinasi dan Konsultasi SKPD				1 Laporan	129.000.000,00	Kab. Bengkayang, Semua Kecamatan, Semua Kel/Desa	OPSEN PKB	-	Percepatan pembangunan serta peningkatan infrastruktur secara adil berkelanjutan PENINGKATAN TATA KELOLA PEMERINTAHAN DAN REFORMASI BIROKRASI SERTA OPTIMALISASI PENDAPATAN DAERAH	-		175.000.000,00	DINAS PEKERJAAN UMUM DAN PENATAAN RUANG
	1.03.01.2.06.0010	Penatausahaan Arsip Dinamis pada SKPD														

NO	KODE	URUSAN / BIDANG URUSAN / PROGRAM / KEGIATAN / SUB KEGIATAN	INDIKATOR PROGRAM / KEGIATAN / SUB KEGIATAN	TARGET AKHIR PERIODE RENSTRA OPD	REALISASI CAPAIAN RENJA OPD TAHUN 2024	PRAKIRAAN CAPAIAN TARGET RENJA OPD TAHUN 2025	CAPAIAN KINERJA DAN KERANGKA PENDANAAN						KELOMPOK SASARAN	PRAKIRAAN MAJU RENCANA TAHUN 2027		PERANGKAT DAERAH PENANGGUNG JAWAB
							TARGET 2026	PAGU INDIKATIF (Rp)	LOKASI	SUMBER DANA	PRIORITAS			TARGET	PAGU INDIKATIF (Rp)	
											NASIONAL	DAERAH				
1	2	3	4	5	6	7	8	9	10	11	12	13	14	15	16	17
			Jumlah Dokumen Penatausahaan Arsip Dinamis pada SKPD				1 Dokumen	0,00	Kab. Bengkayang, Semua Kecamatan, Semua Kel/Desa	DANA ALOKASI UMUM (DAU)	-	Percepatan pembangunan serta peningkatan infrastruktur secara adil berkelanjutan PENINGKATAN TATA KELOLA PEMERINTAHAN DAN REFORMASI BIROKRASI SERTA OPTIMALISASI PENDAPATAN DAERAH	-		12.000.000,00	DINAS PEKERJAAN UMUM DAN PENATAAN RUANG
	1.03.01.2.06.0011	Dukungan Pelaksanaan Sistem Pemerintahan Berbasis Elektronik pada SKPD														
			Jumlah Dokumen Dukungan Pelaksanaan Sistem Pemerintahan Berbasis Elektronik pada SKPD				1 Dokumen	0,00	Kab. Bengkayang, Semua Kecamatan, Semua Kel/Desa	DANA ALOKASI UMUM (DAU)	-	Percepatan pembangunan serta peningkatan infrastruktur secara adil berkelanjutan PENINGKATAN TATA KELOLA PEMERINTAHAN DAN REFORMASI BIROKRASI SERTA OPTIMALISASI PENDAPATAN DAERAH	-		10.000.000,00	DINAS PEKERJAAN UMUM DAN PENATAAN RUANG
	1.03.01.2.07	Pengadaan Barang Milik Daerah Penunjang Urusan Pemerintah Daerah	-	-			-	20.000.000,00			-	Percepatan pembangunan serta peningkatan infrastruktur secara adil berkelanjutan PENINGKATAN TATA KELOLA PEMERINTAHAN DAN REFORMASI BIROKRASI SERTA OPTIMALISASI PENDAPATAN DAERAH	-	-	3.440.000.000,00	DINAS PEKERJAAN UMUM DAN PENATAAN RUANG
	1.03.01.2.07.0001	Pengadaan Kendaraan Perorangan Dinas atau Kendaraan Dinas Jabatan														

NO	KODE	URUSAN / BIDANG URUSAN / PROGRAM / KEGIATAN / SUB KEGIATAN	INDIKATOR PROGRAM / KEGIATAN / SUB KEGIATAN	TARGET AKHIR PERIODE RENSTRA OPD	REALISASI CAPAIAN RENJA OPD TAHUN 2024	PRAKIRAAN CAPAIAN TARGET RENJA OPD TAHUN 2025	CAPAIAN KINERJA DAN KERANGKA PENDANAAN						KELOMPOK SASARAN	PRAKIRAAN MAJU RENCANA TAHUN 2027		PERANGKAT DAERAH PENANGGUNG JAWAB
							TARGET 2026	PAGU INDIKATIF (Rp)	LOKASI	SUMBER DANA	PRIORITAS			TARGET	PAGU INDIKATIF (Rp)	
											NASIONAL	DAERAH				
1	2	3	4	5	6	7	8	9	10	11	12	13	14	15	16	17
			Jumlah Unit Kendaraan Perorangan Dinas atau Kendaraan Dinas Jabatan yang Disediakan				2 Unit	0,00	Kab. Bengkayang, Semua Kecamatan, Semua Kel/Desa	DANA ALOKASI UMUM (DAU)	-	Percepatan pembangunan serta peningkatan infrastruktur secara adil berkelanjutan PENINGKATAN TATA KELOLA PEMERINTAHAN DAN REFORMASI BIROKRASI SERTA OPTIMALISASI PENDAPATAN DAERAH	-		100.000.000,00	DINAS PEKERJAAN UMUM DAN PENATAAN RUANG
	1.03.01.2.07.0002	Pengadaan Kendaraan Dinas Operasional atau Lapangan														
			Jumlah Unit Kendaraan Dinas Operasional atau Lapangan yang Disediakan				0 Unit	0,00	Kab. Bengkayang, Semua Kecamatan, Semua Kel/Desa	DANA ALOKASI UMUM (DAU)	-	Percepatan pembangunan serta peningkatan infrastruktur secara adil berkelanjutan PENINGKATAN TATA KELOLA PEMERINTAHAN DAN REFORMASI BIROKRASI SERTA OPTIMALISASI PENDAPATAN DAERAH	-		50.000.000,00	DINAS PEKERJAAN UMUM DAN PENATAAN RUANG
	1.03.01.2.07.0003	Pengadaan Alat Besar														
			Jumlah Unit Alat Besar yang Disediakan				0 Unit	0,00	Kab. Bengkayang, Semua Kecamatan, Semua Kel/Desa	DANA ALOKASI UMUM (DAU)	-	Percepatan pembangunan serta peningkatan infrastruktur secara adil berkelanjutan PENINGKATAN TATA KELOLA PEMERINTAHAN DAN REFORMASI BIROKRASI SERTA OPTIMALISASI PENDAPATAN DAERAH	-		3.000.000.000,00	DINAS PEKERJAAN UMUM DAN PENATAAN RUANG

NO	KODE	URUSAN / BIDANG URUSAN / PROGRAM / KEGIATAN / SUB KEGIATAN	INDIKATOR PROGRAM / KEGIATAN / SUB KEGIATAN	TARGET AKHIR PERIODE RENSTRA OPD	REALISASI CAPAIAN RENJA OPD TAHUN 2024	PRAKIRAAN CAPAIAN TARGET RENJA OPD TAHUN 2025	CAPAIAN KINERJA DAN KERANGKA PENDANAAN						KELOMPOK SASARAN	PRAKIRAAN MAJU RENCANA TAHUN 2027		PERANGKAT DAERAH PENANGGUNG JAWAB
							TARGET 2026	PAGU INDIKATIF (Rp)	LOKASI	SUMBER DANA	PRIORITAS			TARGET	PAGU INDIKATIF (Rp)	
											NASIONAL	DAERAH				
1	2	3	4	5	6	7	8	9	10	11	12	13	14	15	16	17
	1.03.01.2.07.0005	Pengadaan Mebel														
			Jumlah Paket Mebel yang Disediakan				20 Unit	20.000.000,00	Kab. Bengkayang, Semua Kecamatan, Semua Kel/Desa	OPSEN PKB	-	Percepatan pembangunan serta peningkatan infrastruktur secara adil berkelanjutan PENINGKATAN TATA KELOLA PEMERINTAHAN DAN REFORMASI BIROKRASI SERTA OPTIMALISASI PENDAPATAN DAERAH	-		40.000.000,00	DINAS PEKERJAAN UMUM DAN PENATAAN RUANG
	1.03.01.2.07.0007	Pengadaan Aset Tetap Lainnya														
			Jumlah Unit Aset Tetap Lainnya yang Disediakan				0 Unit	0,00	Kab. Bengkayang, Semua Kecamatan, Semua Kel/Desa	DANA ALOKASI UMUM (DAU), OPSEN PKB	-	Percepatan pembangunan serta peningkatan infrastruktur secara adil berkelanjutan PENINGKATAN TATA KELOLA PEMERINTAHAN DAN REFORMASI BIROKRASI SERTA OPTIMALISASI PENDAPATAN DAERAH	-		50.000.000,00	DINAS PEKERJAAN UMUM DAN PENATAAN RUANG
	1.03.01.2.07.0009	Pengadaan Gedung Kantor atau Bangunan Lainnya														

NO	KODE	URUSAN / BIDANG URUSAN / PROGRAM / KEGIATAN / SUB KEGIATAN	INDIKATOR PROGRAM / KEGIATAN / SUB KEGIATAN	TARGET AKHIR PERIODE RENSTRA OPD	REALISASI CAPAIAN RENJA OPD TAHUN 2024	PRAKIRAAN CAPAIAN TARGET RENJA OPD TAHUN 2025	CAPAIAN KINERJA DAN KERANGKA PENDANAAN						KELOMPOK SASARAN	PRAKIRAAN MAJU RENCANA TAHUN 2027		PERANGKAT DAERAH PENANGGUNG JAWAB
							TARGET 2026	PAGU INDIKATIF (Rp)	LOKASI	SUMBER DANA	PRIORITAS			TARGET	PAGU INDIKATIF (Rp)	
											NASIONAL	DAERAH				
1	2	3	4	5	6	7	8	9	10	11	12	13	14	15	16	17
			Jumlah Unit Gedung Kantor atau Bangunan Lainnya yang Disediakan				0 Unit	0,00	Kab. Bengkayang, Semua Kecamatan, Semua Kel/Desa	DANA ALOKASI UMUM (DAU), OPSEN PKB	-	Percepatan pembangunan serta peningkatan infrastruktur secara adil berkelanjutan PENINGKATAN TATA KELOLA PEMERINTAHAN DAN REFORMASI BIROKRASI SERTA OPTIMALISASI PENDAPATAN DAERAH	-		200.000.000,00	DINAS PEKERJAAN UMUM DAN PENATAAN RUANG
	1.03.01.2.07.0010	Pengadaan Sarana dan Prasarana Gedung Kantor atau Bangunan Lainnya														
			Jumlah Unit Sarana dan Prasarana Gedung Kantor atau Bangunan Lainnya yang Disediakan				0 Unit	0,00	Kab. Bengkayang, Semua Kecamatan, Semua Kel/Desa	DANA ALOKASI UMUM (DAU)	-	Percepatan pembangunan serta peningkatan infrastruktur secara adil berkelanjutan PENINGKATAN TATA KELOLA PEMERINTAHAN DAN REFORMASI BIROKRASI SERTA OPTIMALISASI PENDAPATAN DAERAH	-		0,00	DINAS PEKERJAAN UMUM DAN PENATAAN RUANG
	1.03.01.2.08	Penyediaan Jasa Penunjang Urusan Pemerintahan Daerah	-	-			-	440.000.000,00			-	Percepatan pembangunan serta peningkatan infrastruktur secara adil berkelanjutan PENINGKATAN TATA KELOLA PEMERINTAHAN DAN REFORMASI BIROKRASI SERTA OPTIMALISASI PENDAPATAN DAERAH	-	-	1.120.000.000,00	DINAS PEKERJAAN UMUM DAN PENATAAN RUANG
	1.03.01.2.08.0001	Penyediaan Jasa Surat Menyurat														

NO	KODE	URUSAN / BIDANG URUSAN / PROGRAM / KEGIATAN / SUB KEGIATAN	INDIKATOR PROGRAM / KEGIATAN / SUB KEGIATAN	TARGET AKHIR PERIODE RENSTRA OPD	REALISASI CAPAIAN RENJA OPD TAHUN 2024	PRAKIRAAN CAPAIAN TARGET RENJA OPD TAHUN 2025	CAPAIAN KINERJA DAN KERANGKA PENDANAAN						KELOMPOK SASARAN	PRAKIRAAN MAJU RENCANA TAHUN 2027		PERANGKAT DAERAH PENANGGUNG JAWAB
							TARGET 2026	PAGU INDIKATIF (Rp)	LOKASI	SUMBER DANA	PRIORITAS			TARGET	PAGU INDIKATIF (Rp)	
											NASIONAL	DAERAH				
1	2	3	4	5	6	7	8	9	10	11	12	13	14	15	16	17
			Jumlah Laporan Penyediaan Jasa Surat Menyurat				1 Laporan	10.000.000,00	Kab. Bengkayang, Semua Kecamatan, Semua Kel/Desa	DANA ALOKASI UMUM (DAU), OPSEN PKB	-	Percepatan pembangunan serta peningkatan infrastruktur secara adil berkelanjutan PENINGKATAN TATA KELOLA PEMERINTAHAN DAN REFORMASI BIROKRASI SERTA OPTIMALISASI PENDAPATAN DAERAH	-		20.000.000,00	DINAS PEKERJAAN UMUM DAN PENATAAN RUANG
	1.03.01.2.08.0002	Penyediaan Jasa Komunikasi, Sumber Daya Air dan Listrik														
			Jumlah Laporan Penyediaan Jasa Komunikasi, Sumber Daya Air dan Listrik yang Disediakan				3 Laporan	160.000.000,00	Kab. Bengkayang, Semua Kecamatan, Semua Kel/Desa	DANA ALOKASI UMUM (DAU), OPSEN PKB	-	Percepatan pembangunan serta peningkatan infrastruktur secara adil berkelanjutan PENINGKATAN TATA KELOLA PEMERINTAHAN DAN REFORMASI BIROKRASI SERTA OPTIMALISASI PENDAPATAN DAERAH	-		200.000.000,00	DINAS PEKERJAAN UMUM DAN PENATAAN RUANG
	1.03.01.2.08.0004	Penyediaan Jasa Pelayanan Umum Kantor														
			Jumlah Laporan Penyediaan Jasa Pelayanan Umum Kantor yang Disediakan				1 Laporan	270.000.000,00	Kab. Bengkayang, Semua Kecamatan, Semua Kel/Desa	DANA ALOKASI UMUM (DAU), OPSEN PKB	-	Percepatan pembangunan serta peningkatan infrastruktur secara adil berkelanjutan PENINGKATAN TATA KELOLA PEMERINTAHAN DAN REFORMASI BIROKRASI SERTA OPTIMALISASI PENDAPATAN DAERAH	-		900.000.000,00	DINAS PEKERJAAN UMUM DAN PENATAAN RUANG

NO	KODE	URUSAN / BIDANG URUSAN / PROGRAM / KEGIATAN / SUB KEGIATAN	INDIKATOR PROGRAM / KEGIATAN / SUB KEGIATAN	TARGET AKHIR PERIODE RENSTRA OPD	REALISASI CAPAIAN RENJA OPD TAHUN 2024	PRAKIRAAN CAPAIAN TARGET RENJA OPD TAHUN 2025	CAPAIAN KINERJA DAN KERANGKA PENDANAAN						KELOMPOK SASARAN	PRAKIRAAN MAJU RENCANA TAHUN 2027		PERANGKAT DAERAH PENANGGUNG JAWAB
							TARGET 2026	PAGU INDIKATIF (Rp)	LOKASI	SUMBER DANA	PRIORITAS			TARGET	PAGU INDIKATIF (Rp)	
											NASIONAL	DAERAH				
1	2	3	4	5	6	7	8	9	10	11	12	13	14	15	16	17
	1.03.01.2.09	Pemeliharaan Barang Milik Daerah Penunjang Urusan Pemerintahan Daerah	-	-			-	475.000.000,00			-	Percepatan pembangunan serta peningkatan infrastruktur secara adil berkelanjutan PENINGKATAN TATA KELOLA PEMERINTAHAN DAN REFORMASI BIROKRASI SERTA OPTIMALISASI PENDAPATAN DAERAH	-	-	1.110.000.000,00	DINAS PEKERJAAN UMUM DAN PENATAAN RUANG
	1.03.01.2.09.0001	Penyediaan Jasa Pemeliharaan, Biaya Pemeliharaan, dan Pajak Kendaraan Perorangan Dinas atau Kendaraan Dinas Jabatan														
			Jumlah Kendaraan Perorangan Dinas atau Kendaraan Dinas Jabatan yang Dipelihara dan dibayarkan Pajaknya				30 Unit	220.000.000,00	Kab. Bengkayang, Semua Kecamatan, Semua Kel/Desa	DANA ALOKASI UMUM (DAU), OPSEN PKB	-	Percepatan pembangunan serta peningkatan infrastruktur secara adil berkelanjutan PENINGKATAN TATA KELOLA PEMERINTAHAN DAN REFORMASI BIROKRASI SERTA OPTIMALISASI PENDAPATAN DAERAH	-		300.000.000,00	DINAS PEKERJAAN UMUM DAN PENATAAN RUANG
	1.03.01.2.09.0002	Penyediaan Jasa Pemeliharaan, Biaya Pemeliharaan, Pajak dan Perizinan Kendaraan Dinas Operasional atau Lapangan														
			Jumlah Kendaraan Dinas Operasional atau Lapangan yang Dipelihara dan dibayarkan Pajak dan Perizinannya				30 Unit	15.000.000,00	Kab. Bengkayang, Semua Kecamatan, Semua Kel/Desa	DANA ALOKASI UMUM (DAU), OPSEN PKB	-	Percepatan pembangunan serta peningkatan infrastruktur secara adil berkelanjutan PENINGKATAN TATA KELOLA PEMERINTAHAN DAN REFORMASI BIROKRASI SERTA OPTIMALISASI PENDAPATAN DAERAH	-		25.000.000,00	DINAS PEKERJAAN UMUM DAN PENATAAN RUANG

NO	KODE	URUSAN / BIDANG URUSAN / PROGRAM / KEGIATAN / SUB KEGIATAN	INDIKATOR PROGRAM / KEGIATAN / SUB KEGIATAN	TARGET AKHIR PERIODE RENSTRA OPD	REALISASI CAPAIAN RENJA OPD TAHUN 2024	PRAKIRAAN CAPAIAN TARGET RENJA OPD TAHUN 2025	CAPAIAN KINERJA DAN KERANGKA PENDANAAN						KELOMPOK SASARAN	PRAKIRAAN MAJU RENCANA TAHUN 2027		PERANGKAT DAERAH PENANGGUNG JAWAB
							TARGET 2026	PAGU INDIKATIF (Rp)	LOKASI	SUMBER DANA	PRIORITAS			TARGET	PAGU INDIKATIF (Rp)	
											NASIONAL	DAERAH				
1	2	3	4	5	6	7	8	9	10	11	12	13	14	15	16	17
	1.03.01.2.09.0003	Penyediaan Jasa Pemeliharaan, Biaya Pemeliharaan dan Perizinan Alat Besar														
			Jumlah Alat Besar yang Dipelihara dan dibayarkan Perizinannya				6 Unit	150.000.000,00	Kab. Bengkayang, Semua Kecamatan, Semua Kel/Desa	DANA ALOKASI UMUM (DAU), OPSEN PKB	-	Percepatan pembangunan serta peningkatan infrastruktur secara adil berkelanjutan PENINGKATAN TATA KELOLA PEMERINTAHAN DAN REFORMASI BIROKRASI SERTA OPTIMALISASI PENDAPATAN DAERAH	-		350.000.000,00	DINAS PEKERJAAN UMUM DAN PENATAAN RUANG
	1.03.01.2.09.0005	Pemeliharaan Mebel														
			Jumlah Mebel yang Dipelihara				0 Unit	0,00	Kab. Bengkayang, Semua Kecamatan, Semua Kel/Desa	DANA ALOKASI UMUM (DAU), OPSEN PKB	-	Percepatan pembangunan serta peningkatan infrastruktur secara adil berkelanjutan PENINGKATAN TATA KELOLA PEMERINTAHAN DAN REFORMASI BIROKRASI SERTA OPTIMALISASI PENDAPATAN DAERAH	-		0,00	DINAS PEKERJAAN UMUM DAN PENATAAN RUANG
	1.03.01.2.09.0006	Pemeliharaan Peralatan dan Mesin Lainnya														

NO	KODE	URUSAN / BIDANG URUSAN / PROGRAM / KEGIATAN / SUB KEGIATAN	INDIKATOR PROGRAM / KEGIATAN / SUB KEGIATAN	TARGET AKHIR PERIODE RENSTRA OPD	REALISASI CAPAIAN RENJA OPD TAHUN 2024	PRAKIRAAN CAPAIAN TARGET RENJA OPD TAHUN 2025	CAPAIAN KINERJA DAN KERANGKA PENDANAAN						KELOMPOK SASARAN	PRAKIRAAN MAJU RENCANA TAHUN 2027		PERANGKAT DAERAH PENANGGUNG JAWAB
							TARGET 2026	PAGU INDIKATIF (Rp)	LOKASI	SUMBER DANA	PRIORITAS			TARGET	PAGU INDIKATIF (Rp)	
											NASIONAL	DAERAH				
1	2	3	4	5	6	7	8	9	10	11	12	13	14	15	16	17
			Jumlah Peralatan dan Mesin Lainnya yang Dipelihara				20 Unit	20.000.000,00	Kab. Bengkayang, Semua Kecamatan, Semua Kel/Desa	DANA ALOKASI UMUM (DAU), OPSEN PKB	-	Percepatan pembangunan serta peningkatan infrastruktur secara adil berkelanjutan PENINGKATAN TATA KELOLA PEMERINTAHAN DAN REFORMASI BIROKRASI SERTA OPTIMALISASI PENDAPATAN DAERAH	-		35.000.000,00	DINAS PEKERJAAN UMUM DAN PENATAAN RUANG
	1.03.01.2.09.0009	Pemeliharaan/Rehabilitasi Gedung Kantor dan Bangunan Lainnya														
			Jumlah Gedung Kantor dan Bangunan Lainnya yang Dipelihara/Direhabilitasi				1 Unit	70.000.000,00	Kab. Bengkayang, Semua Kecamatan, Semua Kel/Desa	DANA ALOKASI UMUM (DAU), OPSEN PKB	-	Percepatan pembangunan serta peningkatan infrastruktur secara adil berkelanjutan PENINGKATAN TATA KELOLA PEMERINTAHAN DAN REFORMASI BIROKRASI SERTA OPTIMALISASI PENDAPATAN DAERAH	-		200.000.000,00	DINAS PEKERJAAN UMUM DAN PENATAAN RUANG
	1.03.01.2.09.0010	Pemeliharaan/Rehabilitasi Sarana dan Prasarana Gedung Kantor atau Bangunan Lainnya														
			Jumlah Sarana dan Prasarana Gedung Kantor atau Bangunan Lainnya yang Dipelihara/Direhabilitasi				0 Unit	0,00	Kab. Bengkayang, Semua Kecamatan, Semua Kel/Desa	DANA ALOKASI UMUM (DAU)	-	Percepatan pembangunan serta peningkatan infrastruktur secara adil berkelanjutan PENINGKATAN TATA KELOLA PEMERINTAHAN DAN REFORMASI BIROKRASI SERTA OPTIMALISASI PENDAPATAN DAERAH	-		200.000.000,00	DINAS PEKERJAAN UMUM DAN PENATAAN RUANG

NO	KODE	URUSAN / BIDANG URUSAN / PROGRAM / KEGIATAN / SUB KEGIATAN	INDIKATOR PROGRAM / KEGIATAN / SUB KEGIATAN	TARGET AKHIR PERIODE RENSTRA OPD	REALISASI CAPAIAN RENJA OPD TAHUN 2024	PRAKIRAAN CAPAIAN TARGET RENJA OPD TAHUN 2025	CAPAIAN KINERJA DAN KERANGKA PENDANAAN						KELOMPOK SASARAN	PRAKIRAAN MAJU RENCANA TAHUN 2027		PERANGKAT DAERAH PENANGGUNG JAWAB
							TARGET 2026	PAGU INDIKATIF (Rp)	LOKASI	SUMBER DANA	PRIORITAS			TARGET	PAGU INDIKATIF (Rp)	
											NASIONAL	DAERAH				
1	2	3	4	5	6	7	8	9	10	11	12	13	14	15	16	17
2.	**1.03.02**	**PROGRAM PENGELOLAAN SUMBER DAYA AIR (SDA)**	**-**	**-**			**-**	**5.599.515.000,00**						**-**	**7.550.000.000,00**	
	1.03.02.2.01	Pengelolaan SDA dan Bangunan Pengaman Pantai pada Wilayah Sungai (WS) dalam 1 (Satu) Daerah Kabupaten/Kota	-	-			-	4.700.000.000,00			-	Meningkatkan Kualitas Lingkungan Hidup dan Pengelolaan SDA Berkelanjutan PENGEMBANGAN POTENSI SUMBER DAYA ALAM DAN EKOSISTEM KETAHANAN PANGAN	-	-	6.500.000.000,00	DINAS PEKERJAAN UMUM DAN PENATAAN RUANG
	1.03.02.2.01.0026	Rehabilitasi Pintu Air/Bendung Pengendali Banjir														
			Jumlah Pintu Air/Bendung Pengendali Banjir yang Direhabilitasi				0 Unit	0,00	Kab. Bengkayang, Semua Kecamatan, Semua Kel/Desa	DANA ALOKASI UMUM (DAU), DAU YANG DITENTUKAN PENGGUNAANNYA BIDANG PEKERJAAN UMUM	-	Meningkatkan Kualitas Lingkungan Hidup dan Pengelolaan SDA Berkelanjutan PENGEMBANGAN POTENSI SUMBER DAYA ALAM DAN EKOSISTEM KETAHANAN PANGAN	-		0,00	DINAS PEKERJAAN UMUM DAN PENATAAN RUANG
	1.03.02.2.01.0072	Evaluasi dan Rekomendasi Teknis (Rekomtek) Pemanfaatan Sumber Daya Air Wilayah Sungai Kewenangan Kabupaten/Kota														
			Jumlah Dokumen Evaluasi dan Rekomendasi Teknis (Rekomtek) Pemanfaatan SDA WS Kewenangan Kabupaten/Kota				0 Dokumen	0,00	Kab. Bengkayang, Semua Kecamatan, Semua Kel/Desa	DANA ALOKASI UMUM (DAU), DAU YANG DITENTUKAN PENGGUNAANNYA BIDANG PEKERJAAN UMUM	-	Meningkatkan Kualitas Lingkungan Hidup dan Pengelolaan SDA Berkelanjutan PENGEMBANGAN POTENSI SUMBER DAYA ALAM DAN EKOSISTEM KETAHANAN PANGAN	-		0,00	DINAS PEKERJAAN UMUM DAN PENATAAN RUANG
	1.03.02.2.01.0089	Operasi dan Pemeliharaan Embung dan Penampung Air Lainnya														

NO	KODE	URUSAN / BIDANG URUSAN / PROGRAM / KEGIATAN / SUB KEGIATAN	INDIKATOR PROGRAM / KEGIATAN / SUB KEGIATAN	TARGET AKHIR PERIODE RENSTRA OPD	REALISASI CAPAIAN RENJA OPD TAHUN 2024	PRAKIRAAN CAPAIAN TARGET RENJA OPD TAHUN 2025	CAPAIAN KINERJA DAN KERANGKA PENDANAAN						KELOMPOK SASARAN	PRAKIRAAN MAJU RENCANA TAHUN 2027		PERANGKAT DAERAH PENANGGUNG JAWAB
							TARGET 2026	PAGU INDIKATIF (Rp)	LOKASI	SUMBER DANA	PRIORITAS			TARGET	PAGU INDIKATIF (Rp)	
											NASIONAL	DAERAH				
1	2	3	4	5	6	7	8	9	10	11	12	13	14	15	16	17
			Jumlah Embung dan Penampung Air Lainnya yang Dioperasikan dan Dipelihara				0 Unit	0,00	Kab. Bengkayang, Semua Kecamatan, Semua Kel/Desa	DAU YANG DITENTUKAN PENGGUNAANNYA BIDANG PEKERJAAN UMUM	-	Meningkatkan Kualitas Lingkungan Hidup dan Pengelolaan SDA Berkelanjutan PENGEMBANGAN POTENSI SUMBER DAYA ALAM DAN EKOSISTEM KETAHANAN PANGAN	-		0,00	DINAS PEKERJAAN UMUM DAN PENATAAN RUANG
	1.03.02.2.01.0093	Normalisasi/Restorasi Sungai														
			Panjang Sungai yang Dinormalisasi/Direstorasi				5 KM	2.500.000.000,00	Kab. Bengkayang, Semua Kecamatan, Semua Kel/Desa	DANA ALOKASI UMUM (DAU), DAU YANG DITENTUKAN PENGGUNAANNYA BIDANG PEKERJAAN UMUM	-	Meningkatkan Kualitas Lingkungan Hidup dan Pengelolaan SDA Berkelanjutan PENGEMBANGAN POTENSI SUMBER DAYA ALAM DAN EKOSISTEM KETAHANAN PANGAN	-		3.500.000.000,00	DINAS PEKERJAAN UMUM DAN PENATAAN RUANG
	1.03.02.2.01.0101	Peningkatan Bangunan Perkuatan Tebing														
			Panjang Bangunan Perkuatan Tebing yang Ditingkatkan				5 KM	1.800.000.000,00	Kab. Bengkayang, Semua Kecamatan, Semua Kel/Desa	DANA ALOKASI UMUM (DAU), DAU YANG DITENTUKAN PENGGUNAANNYA BIDANG PEKERJAAN UMUM	-	Meningkatkan Kualitas Lingkungan Hidup dan Pengelolaan SDA Berkelanjutan PENGEMBANGAN POTENSI SUMBER DAYA ALAM DAN EKOSISTEM KETAHANAN PANGAN	-		3.000.000.000,00	DINAS PEKERJAAN UMUM DAN PENATAAN RUANG
	1.03.02.2.01.0120	Penyusunan Rencana Teknis dan Dokumen Lingkungan Hidup untuk Konstruksi Pengendali Banjir, Lahar, dan Pengaman Pantai														

NO	KODE	URUSAN / BIDANG URUSAN / PROGRAM / KEGIATAN / SUB KEGIATAN	INDIKATOR PROGRAM / KEGIATAN / SUB KEGIATAN	TARGET AKHIR PERIODE RENSTRA OPD	REALISASI CAPAIAN RENJA OPD TAHUN 2024	PRAKIRAAN CAPAIAN TARGET RENJA OPD TAHUN 2025	CAPAIAN KINERJA DAN KERANGKA PENDANAAN						KELOMPOK SASARAN	PRAKIRAAN MAJU RENCANA TAHUN 2027		PERANGKAT DAERAH PENANGGUNG JAWAB
							TARGET 2026	PAGU INDIKATIF (Rp)	LOKASI	SUMBER DANA	PRIORITAS			TARGET	PAGU INDIKATIF (Rp)	
											NASIONAL	DAERAH				
1	2	3	4	5	6	7	8	9	10	11	12	13	14	15	16	17
			Jumlah Dokumen Rencana Teknis dan Dokumen Lingkungan Hidup untuk Konstruksi Pengendali Banjir, Lahar, dan Pengaman Pantai yang Disusun				1 Dokumen	100.000.000,00	Kab. Bengkayang, Semua Kecamatan, Semua Kel/Desa	DANA ALOKASI UMUM (DAU), DAU YANG DITENTUKAN PENGGUNAANNYA BIDANG PEKERJAAN UMUM	-	Meningkatkan Kualitas Lingkungan Hidup dan Pengelolaan SDA Berkelanjutan PENGEMBANGAN POTENSI SUMBER DAYA ALAM DAN EKOSISTEM KETAHANAN PANGAN	-		0,00	DINAS PEKERJAAN UMUM DAN PENATAAN RUANG
	1.03.02.2.01.0127	Penyusunan Rencana Teknis dan Dokumen Lingkungan Hidup untuk Konstruksi Air Tanah dan Air Baku														
			Jumlah Dokumen Rencana Teknis dan Dokumen Lingkungan Hidup untuk Konstruksi Air Tanah dan Air Baku yang Disusun				1 Dokumen	100.000.000,00	Kab. Bengkayang, Semua Kecamatan, Semua Kel/Desa	DANA ALOKASI UMUM (DAU), OPSEN PKB, DAU YANG DITENTUKAN PENGGUNAANNYA BIDANG PEKERJAAN UMUM	-	Meningkatkan Kualitas Lingkungan Hidup dan Pengelolaan SDA Berkelanjutan PENGEMBANGAN POTENSI SUMBER DAYA ALAM DAN EKOSISTEM KETAHANAN PANGAN	-		0,00	DINAS PEKERJAAN UMUM DAN PENATAAN RUANG
	1.03.02.2.01.0132	Operasi dan Pemeliharaan Unit Air Baku														
			Jumlah Unit Air Baku yang Dioperasikan dan Dipelihara				1 Unit	200.000.000,00	Kab. Bengkayang, Semua Kecamatan, Semua Kel/Desa	DANA ALOKASI UMUM (DAU), DAU YANG DITENTUKAN PENGGUNAANNYA BIDANG PEKERJAAN UMUM	-	Meningkatkan Kualitas Lingkungan Hidup dan Pengelolaan SDA Berkelanjutan PENGEMBANGAN POTENSI SUMBER DAYA ALAM DAN EKOSISTEM KETAHANAN PANGAN	-		0,00	DINAS PEKERJAAN UMUM DAN PENATAAN RUANG

NO	KODE	URUSAN / BIDANG URUSAN / PROGRAM / KEGIATAN / SUB KEGIATAN	INDIKATOR PROGRAM / KEGIATAN / SUB KEGIATAN	TARGET AKHIR PERIODE RENSTRA OPD	REALISASI CAPAIAN RENJA OPD TAHUN 2024	PRAKIRAAN CAPAIAN TARGET RENJA OPD TAHUN 2025	CAPAIAN KINERJA DAN KERANGKA PENDANAAN						KELOMPOK SASARAN	PRAKIRAAN MAJU RENCANA TAHUN 2027		PERANGKAT DAERAH PENANGGUNG JAWAB
							TARGET 2026	PAGU INDIKATIF (Rp)	LOKASI	SUMBER DANA	PRIORITAS			TARGET	PAGU INDIKATIF (Rp)	
											NASIONAL	DAERAH				
1	2	3	4	5	6	7	8	9	10	11	12	13	14	15	16	17
	1.03.02.2.02	Pengembangan dan Pengelolaan Sistem Irigasi Primer dan Sekunder pada Daerah Irigasi yang Luasnya di Bawah 1000 Ha dalam 1 (Satu) Daerah Kabupaten/Kota	-	-			-	899.515.000,00			-	Meningkatkan Kualitas Lingkungan Hidup dan Pengelolaan SDA Berkelanjutan PENGEMBANGAN POTENSI SUMBER DAYA ALAM DAN EKOSISTEM KETAHANAN PANGAN	-	-	1.050.000.000,00	DINAS PEKERJAAN UMUM DAN PENATAAN RUANG
	1.03.02.2.02.0002	Pembangunan Jaringan Irigasi Permukaan														
			Panjang Jaringan Irigasi Permukaan yang Dibangun				1 KM	699.515.000,00	Kab. Bengkayang, Semua Kecamatan, Semua Kel/Desa	DAK FISIK-BIDANG IRIGASI-PENUGASAN	-	Meningkatkan Kualitas Lingkungan Hidup dan Pengelolaan SDA Berkelanjutan PENGEMBANGAN POTENSI SUMBER DAYA ALAM DAN EKOSISTEM KETAHANAN PANGAN	-		0,00	DINAS PEKERJAAN UMUM DAN PENATAAN RUANG
	1.03.02.2.02.0014	Rehabilitasi Jaringan Irigasi Permukaan														
			Panjang Jaringan Irigasi Permukaan yang Direhabilitasi				10 KM	0,00	Kab. Bengkayang, Semua Kecamatan, Semua Kel/Desa	DANA ALOKASI UMUM (DAU), DAU YANG DITENTUKAN PENGGUNAANNYA BIDANG PEKERJAAN UMUM	-	Meningkatkan Kualitas Lingkungan Hidup dan Pengelolaan SDA Berkelanjutan PENGEMBANGAN POTENSI SUMBER DAYA ALAM DAN EKOSISTEM KETAHANAN PANGAN	-		500.000.000,00	DINAS PEKERJAAN UMUM DAN PENATAAN RUANG
	1.03.02.2.02.0021	Operasi dan Pemeliharaan Jaringan Irigasi Permukaan														

NO	KODE	URUSAN / BIDANG URUSAN / PROGRAM / KEGIATAN / SUB KEGIATAN	INDIKATOR PROGRAM / KEGIATAN / SUB KEGIATAN	TARGET AKHIR PERIODE RENSTRA OPD	REALISASI CAPAIAN RENJA OPD TAHUN 2024	PRAKIRAAN CAPAIAN TARGET RENJA OPD TAHUN 2025	CAPAIAN KINERJA DAN KERANGKA PENDANAAN						KELOMPOK SASARAN	PRAKIRAAN MAJU RENCANA TAHUN 2027		PERANGKAT DAERAH PENANGGUNG JAWAB
							TARGET 2026	PAGU INDIKATIF (Rp)	LOKASI	SUMBER DANA	PRIORITAS			TARGET	PAGU INDIKATIF (Rp)	
											NASIONAL	DAERAH				
1	2	3	4	5	6	7	8	9	10	11	12	13	14	15	16	17
			Panjang Jaringan Irigasi Permukaan yang Dioperasikan dan Dipelihara				10 KM	200.000.000,00	Kab. Bengkayang, Semua Kecamatan, Semua Kel/Desa	DANA ALOKASI UMUM (DAU), DAU YANG DITENTUKAN PENGGUNAANNYA BIDANG PEKERJAAN UMUM	-	Meningkatkan Kualitas Lingkungan Hidup dan Pengelolaan SDA Berkelanjutan PENGEMBANGAN POTENSI SUMBER DAYA ALAM DAN EKOSISTEM KETAHANAN PANGAN	-		500.000.000,00	DINAS PEKERJAAN UMUM DAN PENATAAN RUANG
	1.03.02.2.02.0050	Penyusunan Dukungan Teknis bidang Irigasi dan Rawa														
			Jumlah Dukungan Teknis bidang Irigasi dan Rawa yang Disusun				0 Dokumen	0,00	Kab. Bengkayang, Semua Kecamatan, Semua Kel/Desa	DANA ALOKASI UMUM (DAU), DAU YANG DITENTUKAN PENGGUNAANNYA BIDANG PEKERJAAN UMUM	-	Meningkatkan Kualitas Lingkungan Hidup dan Pengelolaan SDA Berkelanjutan PENGEMBANGAN POTENSI SUMBER DAYA ALAM DAN EKOSISTEM KETAHANAN PANGAN	-		50.000.000,00	DINAS PEKERJAAN UMUM DAN PENATAAN RUANG
3.	**1.03.03**	**PROGRAM PENGELOLAAN DAN PENGEMBANGAN SISTEM PENYEDIAAN AIR MINUM**	**-**	**-**			**-**	**15.776.742.000,00**						**-**	**11.000.000.000,00**	
	1.03.03.2.01	Pengelolaan dan Pengembangan Sistem Penyediaan Air Minum (SPAM) di Daerah Kabupaten/Kota	-	-			-	15.776.742.000,00			-	Meningkatkan Kualitas Lingkungan Hidup dan Pengelolaan SDA Berkelanjutan PENINGKATAN KUALITAS INFRASTRUKTUR DASAR DAN AKSESIBILITAS YANG BERKELANJUTAN	-	-	11.000.000.000,00	DINAS PEKERJAAN UMUM DAN PENATAAN RUANG
	1.03.03.2.01.0022	Pembangunan Sistem Penyediaan Air Minum (SPAM) Bukan Jaringan Perpipaan														

NO	KODE	URUSAN / BIDANG URUSAN / PROGRAM / KEGIATAN / SUB KEGIATAN	INDIKATOR PROGRAM / KEGIATAN / SUB KEGIATAN	TARGET AKHIR PERIODE RENSTRA OPD	REALISASI CAPAIAN RENJA OPD TAHUN 2024	PRAKIRAAN CAPAIAN TARGET RENJA OPD TAHUN 2025	CAPAIAN KINERJA DAN KERANGKA PENDANAAN						KELOMPOK SASARAN	PRAKIRAAN MAJU RENCANA TAHUN 2027		PERANGKAT DAERAH PENANGGUNG JAWAB
							TARGET 2026	PAGU INDIKATIF (Rp)	LOKASI	SUMBER DANA	PRIORITAS			TARGET	PAGU INDIKATIF (Rp)	
											NASIONAL	DAERAH				
1	2	3	4	5	6	7	8	9	10	11	12	13	14	15	16	17
			Jumlah Sistem Penyediaan Air Minum (SPAM) Bukan Jaringan Perpipaan yang Dibangun				2 Unit	300.000.000,00	Kab. Bengkayang, Semua Kecamatan, Semua Kel/Desa	DAU YANG DITENTUKAN PENGGUNAANNYA BIDANG PEKERJAAN UMUM, DAK FISIK-BIDANG AIR MINUM-PENGUGASAN	-	Meningkatkan Kualitas Lingkungan Hidup dan Pengelolaan SDA Berkelanjutan PENINGKATAN KUALITAS INFRASTRUKTUR DASAR DAN AKSESIBILITAS YANG BERKELANJUTAN	-		1.000.000.000,00	DINAS PEKERJAAN UMUM DAN PENATAAN RUANG
	1.03.03.2.01.0025	Penyusunan Rencana, Kebijakan, Strategi dan Teknis Sistem Penyediaan Air Minum (SPAM)														
			Jumlah Dokumen Rencana, Kebijakan, Strategi dan Teknis Sistem Penyediaan Air Minum (SPAM) yang disusun				0 Dokumen	0,00	Kab. Bengkayang, Semua Kecamatan, Semua Kel/Desa	DANA ALOKASI UMUM (DAU), DAU YANG DITENTUKAN PENGGUNAANNYA BIDANG PEKERJAAN UMUM	-	Meningkatkan Kualitas Lingkungan Hidup dan Pengelolaan SDA Berkelanjutan PENINGKATAN KUALITAS INFRASTRUKTUR DASAR DAN AKSESIBILITAS YANG BERKELANJUTAN	-		0,00	DINAS PEKERJAAN UMUM DAN PENATAAN RUANG
	1.03.03.2.01.0028	Pembangunan Sistem Penyediaan Air Minum (SPAM) Jaringan Perpipaan														
			Kapasitas Sistem Penyediaan Air Minum (SPAM) Jaringan Perpipaan yang dibangun				50 Liter/Detik	14.826.742.000,00	Kab. Bengkayang, Semua Kecamatan, Semua Kel/Desa	DAK FISIK-BIDANG AIR MINUM-REGULER	-	Meningkatkan Kualitas Lingkungan Hidup dan Pengelolaan SDA Berkelanjutan PENINGKATAN KUALITAS INFRASTRUKTUR DASAR DAN AKSESIBILITAS YANG BERKELANJUTAN	-		10.000.000.000,00	DINAS PEKERJAAN UMUM DAN PENATAAN RUANG
	1.03.03.2.01.0029	Operasi dan Pemeliharaan Sistem Penyediaan Air Minum (SPAM)														

NO	KODE	URUSAN / BIDANG URUSAN / PROGRAM / KEGIATAN / SUB KEGIATAN	INDIKATOR PROGRAM / KEGIATAN / SUB KEGIATAN	TARGET AKHIR PERIODE RENSTRA OPD	REALISASI CAPAIAN RENJA OPD TAHUN 2024	PRAKIRAAN CAPAIAN TARGET RENJA OPD TAHUN 2025	CAPAIAN KINERJA DAN KERANGKA PENDANAAN						KELOMPOK SASARAN	PRAKIRAAN MAJU RENCANA TAHUN 2027		PERANGKAT DAERAH PENANGGUNG JAWAB
							TARGET 2026	PAGU INDIKATIF (Rp)	LOKASI	SUMBER DANA	PRIORITAS			TARGET	PAGU INDIKATIF (Rp)	
											NASIONAL	DAERAH				
1	2	3	4	5	6	7	8	9	10	11	12	13	14	15	16	17
			Jumlah Sistem Penyediaan Air Minum (SPAM) yang Dioperasikan dan Dipelihara				0 Unit	0,00	Kab. Bengkayang, Semua Kecamatan, Semua Kel/Desa	DANA ALOKASI UMUM (DAU), DAU YANG DITENTUKAN PENGGUNAANNYA BIDANG PEKERJAAN UMUM	-	Meningkatkan Kualitas Lingkungan Hidup dan Pengelolaan SDA Berkelanjutan PENINGKATAN KUALITAS INFRASTRUKTUR DASAR DAN AKSESIBILITAS YANG BERKELANJUTAN	-		0,00	DINAS PEKERJAAN UMUM DAN PENATAAN RUANG
	1.03.03.2.01.0032	Perluasan Sistem Penyediaan Air Minum (SPAM) Jaringan Perpipaan														
			Jumlah Sambungan Rumah yang terlayani oleh perluasan Sistem Penyediaan Air Minum (SPAM) Jaringan Perpipaan				200 SR	650.000.000,00	Kab. Bengkayang, Semua Kecamatan, Semua Kel/Desa	DANA ALOKASI UMUM (DAU), DAK FISIK-BIDANG AIR MINUM-TEMATIK PENGENTASAN PERMUKIMAN KUMUH TERPADU	-	Meningkatkan Kualitas Lingkungan Hidup dan Pengelolaan SDA Berkelanjutan PENINGKATAN KUALITAS INFRASTRUKTUR DASAR DAN AKSESIBILITAS YANG BERKELANJUTAN	-		0,00	DINAS PEKERJAAN UMUM DAN PENATAAN RUANG
	1.03.03.2.01.0033	Optimalisasi Sistem Penyediaan Air Minum (SPAM) Bukan Jaringan Perpipaan														
			Jumlah Sistem Penyediaan Air Minum (SPAM) Bukan Jaringan Perpipaan yang dioptimalisasi				0 Unit	0,00	Kab. Bengkayang, Semua Kecamatan, Semua Kel/Desa	DANA ALOKASI UMUM (DAU), DAU YANG DITENTUKAN PENGGUNAANNYA BIDANG PEKERJAAN UMUM	-	Percepatan pembangunan serta peningkatan infrastruktur secara adil berkelanjutan PENINGKATAN KUALITAS INFRASTRUKTUR DASAR DAN AKSESIBILITAS YANG BERKELANJUTAN	-		0,00	DINAS PEKERJAAN UMUM DAN PENATAAN RUANG

NO	KODE	URUSAN / BIDANG URUSAN / PROGRAM / KEGIATAN / SUB KEGIATAN	INDIKATOR PROGRAM / KEGIATAN / SUB KEGIATAN	TARGET AKHIR PERIODE RENSTRA OPD	REALISASI CAPAIAN RENJA OPD TAHUN 2024	PRAKIRAAN CAPAIAN TARGET RENJA OPD TAHUN 2025	CAPAIAN KINERJA DAN KERANGKA PENDANAAN						KELOMPOK SASARAN	PRAKIRAAN MAJU RENCANA TAHUN 2027		PERANGKAT DAERAH PENANGGUNG JAWAB
							TARGET 2026	PAGU INDIKATIF (Rp)	LOKASI	SUMBER DANA	PRIORITAS			TARGET	PAGU INDIKATIF (Rp)	
											NASIONAL	DAERAH				
1	2	3	4	5	6	7	8	9	10	11	12	13	14	15	16	17
4.	**1.03.04**	**PROGRAM PENGEMBANGAN SISTEM DAN PENGELOLAAN PERSAMPAHAN REGIONAL**	**-**	**-**			**-**	**200.000.000,00**						**-**	**0,00**	
	1.03.04.2.01	Pengembangan Sistem dan Pengelolaan Persampahan di Daerah Kabupaten/Kota	-	-			-	200.000.000,00			-	Percepatan pembangunan serta peningkatan infrastruktur secara adil berkelanjutan PENINGKATAN KUALITAS INFRASTRUKTUR DASAR DAN AKSESIBILITAS YANG BERKELANJUTAN	-	-	0,00	DINAS PEKERJAAN UMUM DAN PENATAAN RUANG
	1.03.04.2.01.0013	Peningkatan TPA/TPST/SPA/TPS-3R/TPS														
			Kapasitas TPA/TPST/SPA/TPS-3R/TPS yang ditingkatkan				0 Ton/hari	0,00	Kab. Bengkayang, Semua Kecamatan, Semua Kel/Desa	DANA ALOKASI UMUM (DAU), DAU YANG DITENTUKAN PENGGUNAANNYA BIDANG PEKERJAAN UMUM	-	Percepatan pembangunan serta peningkatan infrastruktur secara adil berkelanjutan PENINGKATAN KUALITAS INFRASTRUKTUR DASAR DAN AKSESIBILITAS YANG BERKELANJUTAN	-		0,00	DINAS PEKERJAAN UMUM DAN PENATAAN RUANG
	1.03.04.2.01.0020	Pembangunan TPA/TPST/SPA/TPS-3R														
			Kapasitas TPA/TPST/SPA/TPS3R yang dibangun				1 Ton/hari	200.000.000,00	Kab. Bengkayang, Semua Kecamatan, Semua Kel/Desa	DANA ALOKASI UMUM (DAU)	-	Meningkatkan Insentif Tenaga Pendidik dan Tenaga Kesehatan	-		0,00	DINAS PEKERJAAN UMUM DAN PENATAAN RUANG
5.	**1.03.05**	**PROGRAM PENGELOLAAN DAN PENGEMBANGAN SISTEM AIR LIMBAH**	**-**	**-**			**-**	**5.057.725.000,00**						**-**	**3.000.000.000,00**	

NO	KODE	URUSAN / BIDANG URUSAN / PROGRAM / KEGIATAN / SUB KEGIATAN	INDIKATOR PROGRAM / KEGIATAN / SUB KEGIATAN	TARGET AKHIR PERIODE RENSTRA OPD	REALISASI CAPAIAN RENJA OPD TAHUN 2024	PRAKIRAAN CAPAIAN TARGET RENJA OPD TAHUN 2025	CAPAIAN KINERJA DAN KERANGKA PENDANAAN						KELOMPOK SASARAN	PRAKIRAAN MAJU RENCANA TAHUN 2027		PERANGKAT DAERAH PENANGGUNG JAWAB
							TARGET 2026	PAGU INDIKATIF (Rp)	LOKASI	SUMBER DANA	PRIORITAS			TARGET	PAGU INDIKATIF (Rp)	
											NASIONAL	DAERAH				
1	2	3	4	5	6	7	8	9	10	11	12	13	14	15	16	17
	1.03.05.2.01	Pengelolaan dan Pengembangan Sistem Air Limbah Domestik dalam Daerah Kabupaten/Kota	-	-			-	5.057.725.000,00			-	Meningkatkan Kualitas Lingkungan Hidup dan Pengelolaan SDA Berkelanjutan PENINGKATAN KUALITAS INFRASTRUKTUR DASAR DAN AKSESIBILITAS YANG BERKELANJUTAN	-	-	3.000.000.000,00	DINAS PEKERJAAN UMUM DAN PENATAAN RUANG
	1.03.05.2.01.0018	Optimalisasi Sistem Pengelolaan Air Limbah Domestik (SPALD) Terpusat Skala Kawasan Tertentu														
			Jumlah Sistem Pengelolaan Air Limbah Domestik (SPALD) Terpusat Skala Kawasan Tertentu yang dioptimalisasi				0 Unit	0,00	Kab. Bengkayang, Semua Kecamatan, Semua Kel/Desa	DANA ALOKASI UMUM (DAU), DAU YANG DITENTUKAN PENGGUNAANNYA BIDANG PEKERJAAN UMUM	-	Meningkatkan Kualitas Lingkungan Hidup dan Pengelolaan SDA Berkelanjutan PENINGKATAN KUALITAS INFRASTRUKTUR DASAR DAN AKSESIBILITAS YANG BERKELANJUTAN	-		0,00	DINAS PEKERJAAN UMUM DAN PENATAAN RUANG
	1.03.05.2.01.0022	Pembangunan Sistem Pengelolaan Air Limbah Domestik (SPALD) Terpusat Skala Permukiman														
			Kapasitas Sistem Pengelolaan Air Limbah Domestik (SPALD) Terpusat Skala Permukiman yang dibangun				0 M³/Hari	0,00	Kab. Bengkayang, Semua Kecamatan, Semua Kel/Desa	DANA ALOKASI UMUM (DAU), DAU YANG DITENTUKAN PENGGUNAANNYA BIDANG PEKERJAAN UMUM	-	Percepatan pembangunan serta peningkatan infrastruktur secara adil berkelanjutan PENINGKATAN KUALITAS INFRASTRUKTUR DASAR DAN AKSESIBILITAS YANG BERKELANJUTAN	-		0,00	DINAS PEKERJAAN UMUM DAN PENATAAN RUANG
	1.03.05.2.01.0025	Pembangunan Sistem Pengelolaan Air Limbah Domestik (SPALD) Terpusat Skala Perkotaan														

NO	KODE	URUSAN / BIDANG URUSAN / PROGRAM / KEGIATAN / SUB KEGIATAN	INDIKATOR PROGRAM / KEGIATAN / SUB KEGIATAN	TARGET AKHIR PERIODE RENSTRA OPD	REALISASI CAPAIAN RENJA OPD TAHUN 2024	PRAKIRAAN CAPAIAN TARGET RENJA OPD TAHUN 2025	CAPAIAN KINERJA DAN KERANGKA PENDANAAN						KELOMPOK SASARAN	PRAKIRAAN MAJU RENCANA TAHUN 2027		PERANGKAT DAERAH PENANGGUNG JAWAB
							TARGET 2026	PAGU INDIKATIF (Rp)	LOKASI	SUMBER DANA	PRIORITAS			TARGET	PAGU INDIKATIF (Rp)	
											NASIONAL	DAERAH				
1	2	3	4	5	6	7	8	9	10	11	12	13	14	15	16	17
			Kapasitas Sistem Pengelolaan Air Limbah Domestik (SPALD) Terpusat Skala Perkotaan yang dibangun				50 M³/Hari	4.407.725.000,00	Kab. Bengkayang, Semua Kecamatan, Semua Kel/Desa	DANA ALOKASI UMUM (DAU), DAU YANG DITENTUKAN PENGGUNAANNYA BIDANG PEKERJAAN UMUM, DAK FISIK-BIDANG SANITASI-REGULER	-	-	-		3.000.000.000,00	DINAS PEKERJAAN UMUM DAN PENATAAN RUANG
	1.03.05.2.01.0028	Peningkatan Sistem Pengelolaan Air Limbah Domestik (SPALD) Terpusat Skala Perkotaan														
			Kapasitas Sistem Pengelolaan Air Limbah Domestik (SPALD) Terpusat Skala Perkotaan yang ditingkatkan				50 M³/Hari	650.000.000,00	Kab. Bengkayang, Semua Kecamatan, Semua Kel/Desa	DANA ALOKASI UMUM (DAU), DAK FISIK-BIDANG SANITASI-TEMATIK PENGENTASAN PERMUKIMAN KUMUH TERPADU	-	Percepatan pembangunan serta peningkatan infrastruktur secara adil berkelanjutan PENINGKATAN KUALITAS INFRASTRUKTUR DASAR DAN AKSESIBILITAS YANG BERKELANJUTAN	-		0,00	DINAS PEKERJAAN UMUM DAN PENATAAN RUANG
6.	**1.03.06**	**PROGRAM PENGELOLAAN DAN PENGEMBANGAN SISTEM DRAINASE**	**-**	**-**			**-**	**3.500.000.000,00**						**-**	**4.000.000.000,00**	
	1.03.06.2.01	Pengelolaan dan Pengembangan Sistem Drainase yang Terhubung Langsung dengan Sungai dalam Daerah Kabupaten/Kota	-	-			-	3.500.000.000,00			-	Percepatan pembangunan serta peningkatan infrastruktur secara adil berkelanjutan PENINGKATAN KUALITAS INFRASTRUKTUR DASAR DAN AKSESIBILITAS YANG BERKELANJUTAN	-	-	4.000.000.000,00	DINAS PEKERJAAN UMUM DAN PENATAAN RUANG
	1.03.06.2.01.0012	Pembangunan Sistem Drainase Lingkungan														

NO	KODE	URUSAN / BIDANG URUSAN / PROGRAM / KEGIATAN / SUB KEGIATAN	INDIKATOR PROGRAM / KEGIATAN / SUB KEGIATAN	TARGET AKHIR PERIODE RENSTRA OPD	REALISASI CAPAIAN RENJA OPD TAHUN 2024	PRAKIRAAN CAPAIAN TARGET RENJA OPD TAHUN 2025	CAPAIAN KINERJA DAN KERANGKA PENDANAAN						KELOMPOK SASARAN	PRAKIRAAN MAJU RENCANA TAHUN 2027		PERANGKAT DAERAH PENANGGUNG JAWAB
							TARGET 2026	PAGU INDIKATIF (Rp)	LOKASI	SUMBER DANA	PRIORITAS			TARGET	PAGU INDIKATIF (Rp)	
											NASIONAL	DAERAH				
1	2	3	4	5	6	7	8	9	10	11	12	13	14	15	16	17
			Panjang Saluran Drainase Lingkungan yang Dibangun				1000 M	3.500.000.000,00	Kab. Bengkayang, Semua Kecamatan, Semua Kel/Desa	DAU YANG DITENTUKAN PENGGUNAANNYA BIDANG PEKERJAAN UMUM	-	Percepatan pembangunan serta peningkatan infrastruktur secara adil berkelanjutan PENINGKATAN KUALITAS INFRASTRUKTUR DASAR DAN AKSESIBILITAS YANG BERKELANJUTAN	-		4.000.000.000,00	DINAS PEKERJAAN UMUM DAN PENATAAN RUANG
	1.03.06.2.01.0019	Operasi dan Pemeliharaan Sistem Drainase Lingkungan														
			Panjang Sistem Drainase Lingkungan yang Beroperasi dan Terpelihara				0 Meter	0,00	Kab. Bengkayang, Semua Kecamatan, Semua Kel/Desa	DANA ALOKASI UMUM (DAU), DAU YANG DITENTUKAN PENGGUNAANNYA BIDANG PEKERJAAN UMUM	-	Percepatan pembangunan serta peningkatan infrastruktur secara adil berkelanjutan PENINGKATAN KUALITAS INFRASTRUKTUR DASAR DAN AKSESIBILITAS YANG BERKELANJUTAN	-		0,00	DINAS PEKERJAAN UMUM DAN PENATAAN RUANG
	1.03.06.2.01.0021	Peningkatan Sistem Drainase Lingkungan														
			Jumlah Sistem Drainase Lingkungan yang Ditingkatkan				0 Sistem Drainase Lingkungan	0,00	Kab. Bengkayang, Semua Kecamatan, Semua Kel/Desa	DAU YANG DITENTUKAN PENGGUNAANNYA BIDANG PEKERJAAN UMUM	-	Percepatan pembangunan serta peningkatan infrastruktur secara adil berkelanjutan PENINGKATAN KUALITAS INFRASTRUKTUR DASAR DAN AKSESIBILITAS YANG BERKELANJUTAN	-		0,00	DINAS PEKERJAAN UMUM DAN PENATAAN RUANG
7.	**1.03.08**	**PROGRAM PENATAAN BANGUNAN GEDUNG**	**-**	**-**			**-**	**150.000.000,00**						**-**	**0,00**	

NO	KODE	URUSAN / BIDANG URUSAN / PROGRAM / KEGIATAN / SUB KEGIATAN	INDIKATOR PROGRAM / KEGIATAN / SUB KEGIATAN	TARGET AKHIR PERIODE RENSTRA OPD	REALISASI CAPAIAN RENJA OPD TAHUN 2024	PRAKIRAAN CAPAIAN TARGET RENJA OPD TAHUN 2025	CAPAIAN KINERJA DAN KERANGKA PENDANAAN						KELOMPOK SASARAN	PRAKIRAAN MAJU RENCANA TAHUN 2027		PERANGKAT DAERAH PENANGGUNG JAWAB
							TARGET 2026	PAGU INDIKATIF (Rp)	LOKASI	SUMBER DANA	PRIORITAS			TARGET	PAGU INDIKATIF (Rp)	
											NASIONAL	DAERAH				
1	2	3	4	5	6	7	8	9	10	11	12	13	14	15	16	17
	1.03.08.2.01	Penyelenggaraan Bangunan Gedung di Wilayah Daerah Kabupaten/Kota, Pemberian Izin Mendirikan Bangunan (IMB) dan Sertifikat Laik Fungsi Bangunan Gedung	-	-			-	150.000.000,00			-	Percepatan pembangunan serta peningkatan infrastruktur secara adil berkelanjutan PENINGKATAN KUALITAS INFRASTRUKTUR DASAR DAN AKSESIBILITAS YANG BERKELANJUTAN	-	-	0,00	DINAS PEKERJAAN UMUM DAN PENATAAN RUANG
	1.03.08.2.01.0021	Pembangunan, Pemanfaatan, Pelestariaan dan Pembongkaran Bangunan Gedung untuk Kepentingan Strategis Daerah Kabupaten/Kota														
			Jumlah Dokumen Pembangunan, Pemanfaatan, Pelestariaan dan Pembongkaran Bangunan Gedung untuk Kepentingan Strategis Daerah Kabupaten/Kota				0 Dokumen	0,00	Kab. Bengkayang, Semua Kecamatan, Semua Kel/Desa	DANA ALOKASI UMUM (DAU), DAU YANG DITENTUKAN PENGGUNAANNYA BIDANG PEKERJAAN UMUM	-	Percepatan pembangunan serta peningkatan infrastruktur secara adil berkelanjutan PENINGKATAN KUALITAS INFRASTRUKTUR DASAR DAN AKSESIBILITAS YANG BERKELANJUTAN	-		0,00	DINAS PEKERJAAN UMUM DAN PENATAAN RUANG
	1.03.08.2.01.0023	Penyelenggaraan Penerbitan Persetujuan Bangunan Gedung (PBG), Sertifikat Laik Fungsi (SLF), Surat Bukti Kepemilikan Bangunan Gedung (SBKBG), Rencana Teknis Pembongkaran Bangunan Gedung (RTB), Tim Profesi Ahli (TPA), Tim Penilai Teknis (TPT), Penilik, dan Pendataan Bangunan Gedung melalui SIMBG														
			Jumlah Penerbitan Persetujuan Bangunan Gedung (PBG), Sertifikat Laik Fungsi (SLF), Surat Bukti Kepemilikan Bangunan Gedung (SBKBG), Rencana Teknis Pembongkaran Bangunan Gedung (RTB), Tim Profesi Ahli (TPA), Tim Penilai Teknis (TPT), Penilik, dan Pendataan Bangunan Gedung melalui SIMBG				15 Dokumen	150.000.000,00	Kab. Bengkayang, Semua Kecamatan, Semua Kel/Desa	DANA ALOKASI UMUM (DAU), DAU YANG DITENTUKAN PENGGUNAANNYA BIDANG PEKERJAAN UMUM	-	Percepatan pembangunan serta peningkatan infrastruktur secara adil berkelanjutan PENINGKATAN KUALITAS INFRASTRUKTUR DASAR DAN AKSESIBILITAS YANG BERKELANJUTAN	-		0,00	DINAS PEKERJAAN UMUM DAN PENATAAN RUANG

NO	KODE	URUSAN / BIDANG URUSAN / PROGRAM / KEGIATAN / SUB KEGIATAN	INDIKATOR PROGRAM / KEGIATAN / SUB KEGIATAN	TARGET AKHIR PERIODE RENSTRA OPD	REALISASI CAPAIAN RENJA OPD TAHUN 2024	PRAKIRAAN CAPAIAN TARGET RENJA OPD TAHUN 2025	CAPAIAN KINERJA DAN KERANGKA PENDANAAN						KELOMPOK SASARAN	PRAKIRAAN MAJU RENCANA TAHUN 2027		PERANGKAT DAERAH PENANGGUNG JAWAB
							TARGET 2026	PAGU INDIKATIF (Rp)	LOKASI	SUMBER DANA	PRIORITAS			TARGET	PAGU INDIKATIF (Rp)	
											NASIONAL	DAERAH				
1	2	3	4	5	6	7	8	9	10	11	12	13	14	15	16	17
8.	**1.03.10**	**PROGRAM PENYELENGGARAAN JALAN**	**-**	**-**			**-**	**30.155.267.708,00**						**-**	**10.000.000.000,00**	
	1.03.10.2.01	Penyelenggaraan Jalan Kabupaten/Kota	-	-			-	30.155.267.708,00			-	Percepatan pembangunan serta peningkatan infrastruktur secara adil berkelanjutan PENINGKATAN KUALITAS INFRASTRUKTUR DASAR DAN AKSESIBILITAS YANG BERKELANJUTAN	-	-	10.000.000.000,00	DINAS PEKERJAAN UMUM DAN PENATAAN RUANG
	1.03.10.2.01.0028	Pengelolaan Leger Jalan														
			Jumlah Dokumen Leger Jalan yang Dikelola				5 Dokumen	500.000.000,00	Kab. Bengkayang, Semua Kecamatan, Semua Kel/Desa	DAU YANG DITENTUKAN PENGGUNAANNYA BIDANG PEKERJAAN UMUM	-	Percepatan pembangunan serta peningkatan infrastruktur secara adil berkelanjutan PENINGKATAN KUALITAS INFRASTRUKTUR DASAR DAN AKSESIBILITAS YANG BERKELANJUTAN	-		0,00	DINAS PEKERJAAN UMUM DAN PENATAAN RUANG
	1.03.10.2.01.0029	Penyusunan Rencana, Kebijakan, Strategi dan Teknis Pengembangan Jaringan Jalan serta Perencanaan Teknis Penyelenggaraan Jalan dan Jembatan														

NO	KODE	URUSAN / BIDANG URUSAN / PROGRAM / KEGIATAN / SUB KEGIATAN	INDIKATOR PROGRAM / KEGIATAN / SUB KEGIATAN	TARGET AKHIR PERIODE RENSTRA OPD	REALISASI CAPAIAN RENJA OPD TAHUN 2024	PRAKIRAAN CAPAIAN TARGET RENJA OPD TAHUN 2025	CAPAIAN KINERJA DAN KERANGKA PENDANAAN						KELOMPOK SASARAN	PRAKIRAAN MAJU RENCANA TAHUN 2027		PERANGKAT DAERAH PENANGGUNG JAWAB
							TARGET 2026	PAGU INDIKATIF (Rp)	LOKASI	SUMBER DANA	PRIORITAS			TARGET	PAGU INDIKATIF (Rp)	
											NASIONAL	DAERAH				
1	2	3	4	5	6	7	8	9	10	11	12	13	14	15	16	17
			Jumlah Dokumen Rencana, Kebijakan, Strategi dan Teknis Pengembangan Jaringan Jalan serta Perencanaan Teknis Penyelenggaraan Jalan dan Jembatan yang Disusun				10 Dokumen	1.000.000.000,00	Kab. Bengkayang, Semua Kecamatan, Semua Kel/Desa	DAU YANG DITENTUKAN PENGGUNAANNYA BIDANG PEKERJAAN UMUM	-	Percepatan pembangunan serta peningkatan infrastruktur secara adil berkelanjutan PENINGKATAN KUALITAS INFRASTRUKTUR DASAR DAN AKSESIBILITAS YANG BERKELANJUTAN	-		0,00	DINAS PEKERJAAN UMUM DAN PENATAAN RUANG
	1.03.10.2.01.0043	Survey Kondisi Jalan/Jembatan														
			Panjang Jalan/Jembatan yang Disurvey Kondisinya				15 KM	500.000.000,00	Kab. Bengkayang, Semua Kecamatan, Semua Kel/Desa	DANA ALOKASI UMUM (DAU), DAU YANG DITENTUKAN PENGGUNAANNYA BIDANG PEKERJAAN UMUM	-	Percepatan pembangunan serta peningkatan infrastruktur secara adil berkelanjutan PENINGKATAN KUALITAS INFRASTRUKTUR DASAR DAN AKSESIBILITAS YANG BERKELANJUTAN	-		500.000.000,00	DINAS PEKERJAAN UMUM DAN PENATAAN RUANG
	1.03.10.2.01.0051	Pemeliharaan Rutin Jalan														
			Panjang Jalan yang Dipelihara Secara Rutin				15 KM	1.000.000.000,00	Kab. Bengkayang, Semua Kecamatan, Semua Kel/Desa	DANA ALOKASI UMUM (DAU), DAU YANG DITENTUKAN PENGGUNAANNYA BIDANG PEKERJAAN UMUM	-	Percepatan pembangunan serta peningkatan infrastruktur secara adil berkelanjutan PENINGKATAN KUALITAS INFRASTRUKTUR DASAR DAN AKSESIBILITAS YANG BERKELANJUTAN	-		0,00	DINAS PEKERJAAN UMUM DAN PENATAAN RUANG
	1.03.10.2.01.0053	Pembangunan Jalan														

NO	KODE	URUSAN / BIDANG URUSAN / PROGRAM / KEGIATAN / SUB KEGIATAN	INDIKATOR PROGRAM / KEGIATAN / SUB KEGIATAN	TARGET AKHIR PERIODE RENSTRA OPD	REALISASI CAPAIAN RENJA OPD TAHUN 2024	PRAKIRAAN CAPAIAN TARGET RENJA OPD TAHUN 2025	CAPAIAN KINERJA DAN KERANGKA PENDANAAN						KELOMPOK SASARAN	PRAKIRAAN MAJU RENCANA TAHUN 2027		PERANGKAT DAERAH PENANGGUNG JAWAB
							TARGET 2026	PAGU INDIKATIF (Rp)	LOKASI	SUMBER DANA	PRIORITAS			TARGET	PAGU INDIKATIF (Rp)	
											NASIONAL	DAERAH				
1	2	3	4	5	6	7	8	9	10	11	12	13	14	15	16	17
			Panjang Jalan yang Dibangun Sampai Perkerasan				10 KM	1.000.000.000,00	Kab. Bengkayang, Semua Kecamatan, Semua Kel/Desa	DAU YANG DITENTUKAN PENGGUNAANNYA BIDANG PEKERJAAN UMUM	-	Percepatan pembangunan serta peningkatan infrastruktur secara adil berkelanjutan PENINGKATAN KUALITAS INFRASTRUKTUR DASAR DAN AKSESIBILITAS YANG BERKELANJUTAN	-		1.500.000.000,00	DINAS PEKERJAAN UMUM DAN PENATAAN RUANG
	1.03.10.2.01.0055	Rehabilitasi Jalan														
			Panjang Jalan yang Direhabilitasi				15 KM	500.000.000,00	Kab. Bengkayang, Semua Kecamatan, Semua Kel/Desa	DANA ALOKASI UMUM (DAU), DAU YANG DITENTUKAN PENGGUNAANNYA BIDANG PEKERJAAN UMUM	-	Percepatan pembangunan serta peningkatan infrastruktur secara adil berkelanjutan PENINGKATAN KUALITAS INFRASTRUKTUR DASAR DAN AKSESIBILITAS YANG BERKELANJUTAN	-		2.000.000.000,00	DINAS PEKERJAAN UMUM DAN PENATAAN RUANG
	1.03.10.2.01.0056	Pemeliharaan Berkala Jalan														
			Panjang Jalan yang Dipelihara Secara Berkala				5 KM	1.600.000.000,00	Kab. Bengkayang, Semua Kecamatan, Semua Kel/Desa	DANA ALOKASI UMUM (DAU), DAU YANG DITENTUKAN PENGGUNAANNYA BIDANG PEKERJAAN UMUM	-	Percepatan pembangunan serta peningkatan infrastruktur secara adil berkelanjutan PENINGKATAN KUALITAS INFRASTRUKTUR DASAR DAN AKSESIBILITAS YANG BERKELANJUTAN	-		2.000.000.000,00	DINAS PEKERJAAN UMUM DAN PENATAAN RUANG
	1.03.10.2.01.0057	Penggantian Jembatan														

NO	KODE	URUSAN / BIDANG URUSAN / PROGRAM / KEGIATAN / SUB KEGIATAN	INDIKATOR PROGRAM / KEGIATAN / SUB KEGIATAN	TARGET AKHIR PERIODE RENSTRA OPD	REALISASI CAPAIAN RENJA OPD TAHUN 2024	PRAKIRAAN CAPAIAN TARGET RENJA OPD TAHUN 2025	CAPAIAN KINERJA DAN KERANGKA PENDANAAN						KELOMPOK SASARAN	PRAKIRAAN MAJU RENCANA TAHUN 2027		PERANGKAT DAERAH PENANGGUNG JAWAB
							TARGET 2026	PAGU INDIKATIF (Rp)	LOKASI	SUMBER DANA	PRIORITAS			TARGET	PAGU INDIKATIF (Rp)	
											NASIONAL	DAERAH				
1	2	3	4	5	6	7	8	9	10	11	12	13	14	15	16	17
			Panjang Jembatan yang dilakukan penggantian				50 Meter	500.000.000,00	Kab. Bengkayang, Semua Kecamatan, Semua Kel/Desa	DAU YANG DITENTUKAN PENGGUNAANNYA BIDANG PEKERJAAN UMUM	-	Percepatan pembangunan serta peningkatan infrastruktur secara adil berkelanjutan PENINGKATAN KUALITAS INFRASTRUKTUR DASAR DAN AKSESIBILITAS YANG BERKELANJUTAN	-		0,00	DINAS PEKERJAAN UMUM DAN PENATAAN RUANG
	1.03.10.2.01.0058	Rehabilitasi Jembatan														
			Panjang Jembatan yang Direhabilitasi				50 Meter	300.000.000,00	Semua Kota/Kab, Semua Kecamatan, Semua Kel/Desa	DANA ALOKASI UMUM (DAU), DAU YANG DITENTUKAN PENGGUNAANNYA BIDANG PEKERJAAN UMUM	-	Percepatan pembangunan serta peningkatan infrastruktur secara adil berkelanjutan PENINGKATAN KUALITAS INFRASTRUKTUR DASAR DAN AKSESIBILITAS YANG BERKELANJUTAN	-		1.000.000.000,00	DINAS PEKERJAAN UMUM DAN PENATAAN RUANG
	1.03.10.2.01.0059	Rekonstruksi Jalan														
			Panjang Jalan yang Direkonstruksi				15 KM	22.055.267.708,00	Kab. Bengkayang, Semua Kecamatan, Semua Kel/Desa	DBH SAWIT, DAU YANG DITENTUKAN PENGGUNAANNYA BIDANG PEKERJAAN UMUM, DAK FISIK-BIDANG JALAN-REGULER-JALAN	-	Meningkatkan Insentif Tenaga Pendidik dan Tenaga Kesehatan	-		0,00	DINAS PEKERJAAN UMUM DAN PENATAAN RUANG
	1.03.10.2.01.0060	Pengawasan Penyelenggaraan Jalan Kewenangan Kabupaten/Kota dan Desa														

NO	KODE	URUSAN / BIDANG URUSAN / PROGRAM / KEGIATAN / SUB KEGIATAN	INDIKATOR PROGRAM / KEGIATAN / SUB KEGIATAN	TARGET AKHIR PERIODE RENSTRA OPD	REALISASI CAPAIAN RENJA OPD TAHUN 2024	PRAKIRAAN CAPAIAN TARGET RENJA OPD TAHUN 2025	CAPAIAN KINERJA DAN KERANGKA PENDANAAN						KELOMPOK SASARAN	PRAKIRAAN MAJU RENCANA TAHUN 2027		PERANGKAT DAERAH PENANGGUNG JAWAB
							TARGET 2026	PAGU INDIKATIF (Rp)	LOKASI	SUMBER DANA	PRIORITAS			TARGET	PAGU INDIKATIF (Rp)	
											NASIONAL	DAERAH				
1	2	3	4	5	6	7	8	9	10	11	12	13	14	15	16	17
			Panjang Jalan/Jembatan Kewenangan Kabupaten/Kota yang Penyelenggaraannya Diawasi				15 KM	400.000.000,00	Kab. Bengkayang, Semua Kecamatan, Semua Kel/Desa	DAU YANG DITENTUKAN PENGGUNAANNYA BIDANG PEKERJAAN UMUM	-	Percepatan pembangunan serta peningkatan infrastruktur secara adil berkelanjutan PENINGKATAN KUALITAS INFRASTRUKTUR DASAR DAN AKSESIBILITAS YANG BERKELANJUTAN	-		1.000.000.000,00	DINAS PEKERJAAN UMUM DAN PENATAAN RUANG
	1.03.10.2.01.0067	Pemeliharaan Rutin Jembatan														
			Jumlah Jembatan yang Dipelihara Secara Rutin				10 Jembatan	400.000.000,00	Kab. Bengkayang, Semua Kecamatan, Semua Kel/Desa	DANA ALOKASI UMUM (DAU), DAU YANG DITENTUKAN PENGGUNAANNYA BIDANG PEKERJAAN UMUM	-	Percepatan pembangunan serta peningkatan infrastruktur secara adil berkelanjutan PENINGKATAN KUALITAS INFRASTRUKTUR DASAR DAN AKSESIBILITAS YANG BERKELANJUTAN	-		1.000.000.000,00	DINAS PEKERJAAN UMUM DAN PENATAAN RUANG
	1.03.10.2.01.0069	Pembangunan Jembatan														
			Panjang jembatan yang dibangun				20 Meter	400.000.000,00	Kab. Bengkayang, Semua Kecamatan, Semua Kel/Desa	DANA ALOKASI UMUM (DAU), DAU YANG DITENTUKAN PENGGUNAANNYA BIDANG PEKERJAAN UMUM	-	Percepatan pembangunan serta peningkatan infrastruktur secara adil berkelanjutan PENINGKATAN KUALITAS INFRASTRUKTUR DASAR DAN AKSESIBILITAS YANG BERKELANJUTAN	-		1.000.000.000,00	DINAS PEKERJAAN UMUM DAN PENATAAN RUANG

NO	KODE	URUSAN / BIDANG URUSAN / PROGRAM / KEGIATAN / SUB KEGIATAN	INDIKATOR PROGRAM / KEGIATAN / SUB KEGIATAN	TARGET AKHIR PERIODE RENSTRA OPD	REALISASI CAPAIAN RENJA OPD TAHUN 2024	PRAKIRAAN CAPAIAN TARGET RENJA OPD TAHUN 2025	CAPAIAN KINERJA DAN KERANGKA PENDANAAN						KELOMPOK SASARAN	PRAKIRAAN MAJU RENCANA TAHUN 2027		PERANGKAT DAERAH PENANGGUNG JAWAB
							TARGET 2026	PAGU INDIKATIF (Rp)	LOKASI	SUMBER DANA	PRIORITAS			TARGET	PAGU INDIKATIF (Rp)	
											NASIONAL	DAERAH				
1	2	3	4	5	6	7	8	9	10	11	12	13	14	15	16	17
9.	**1.03.11**	**PROGRAM PENGEMBANGAN JASA KONSTRUKSI**	**-**	**-**			**-**	**45.000.000,00**						**-**	**130.000.000,00**	
	1.03.11.2.01	Penyelenggaraan Pelatihan Tenaga Terampil Konstruksi	-	-			-	30.000.000,00			-	Meningkatkan Kualitas SDM, Kualitas Kehidupan Masyarakat, dan Kesetaraan Gender PENINGKATAN TATA KELOLA PEMERINTAHAN DAN REFORMASI BIROKRASI SERTA OPTIMALISASI PENDAPATAN DAERAH	-	-	100.000.000,00	DINAS PEKERJAAN UMUM DAN PENATAAN RUANG
	1.03.11.2.01.0010	Fasilitasi Sertifikasi Tenaga Kerja Konstruksi Kualifikasi Jabatan Operator dan Teknisi atau Analis														
			Jumlah Tenaga Kerja Konstruksi Kualifikasi Jabatan Operator dan Teknisi atau Analis yang Difasilitasi Sertifikasi				10 Orang	30.000.000,00	Kab. Bengkayang, Semua Kecamatan, Semua Kel/Desa	DANA ALOKASI UMUM (DAU), OPSEN PKB, DAU YANG DITENTUKAN PENGGUNAANNYA BIDANG PEKERJAAN UMUM	-	Meningkatkan Kualitas SDM, Kualitas Kehidupan Masyarakat, dan Kesetaraan Gender PENINGKATAN TATA KELOLA PEMERINTAHAN DAN REFORMASI BIROKRASI SERTA OPTIMALISASI PENDAPATAN DAERAH	-		100.000.000,00	DINAS PEKERJAAN UMUM DAN PENATAAN RUANG

NO	KODE	URUSAN / BIDANG URUSAN / PROGRAM / KEGIATAN / SUB KEGIATAN	INDIKATOR PROGRAM / KEGIATAN / SUB KEGIATAN	TARGET AKHIR PERIODE RENSTRA OPD	REALISASI CAPAIAN RENJA OPD TAHUN 2024	PRAKIRAAN CAPAIAN TARGET RENJA OPD TAHUN 2025	CAPAIAN KINERJA DAN KERANGKA PENDANAAN						KELOMPOK SASARAN	PRAKIRAAN MAJU RENCANA TAHUN 2027		PERANGKAT DAERAH PENANGGUNG JAWAB
							TARGET 2026	PAGU INDIKATIF (Rp)	LOKASI	SUMBER DANA	PRIORITAS			TARGET	PAGU INDIKATIF (Rp)	
											NASIONAL	DAERAH				
1	2	3	4	5	6	7	8	9	10	11	12	13	14	15	16	17
	1.03.11.2.02	Penyelenggaraan Sistem Informasi Jasa Konstruksi Cakupan Daerah Kabupaten/Kota	-	-			-	15.000.000,00			-	Meningkatkan Kualitas SDM, Kualitas Kehidupan Masyarakat, dan Kesetaraan Gender PENINGKATAN TATA KELOLA PEMERINTAHAN DAN REFORMASI BIROKRASI SERTA OPTIMALISASI PENDAPATAN DAERAH	-	-	30.000.000,00	DINAS PEKERJAAN UMUM DAN PENATAAN RUANG
	1.03.11.2.02.0015	Operasionalisasi Layanan Informasi Jasa Konstruksi														
			Jumlah Layanan Informasi Jasa Konstruksi yang Dioperasikan				1 Layanan Informasi	15.000.000,00	Kab. Bengkayang, Semua Kecamatan, Semua Kel/Desa	OPSEN PKB	-	Meningkatkan Kualitas SDM, Kualitas Kehidupan Masyarakat, dan Kesetaraan Gender PENINGKATAN TATA KELOLA PEMERINTAHAN DAN REFORMASI BIROKRASI SERTA OPTIMALISASI PENDAPATAN DAERAH	-		30.000.000,00	DINAS PEKERJAAN UMUM DAN PENATAAN RUANG
10.	**1.03.12**	**PROGRAM PENYELENGGARAAN PENATAAN RUANG**	**-**	**-**			**-**	**175.000.000,00**						**-**	**600.000.000,00**	

NO	KODE	URUSAN / BIDANG URUSAN / PROGRAM / KEGIATAN / SUB KEGIATAN	INDIKATOR PROGRAM / KEGIATAN / SUB KEGIATAN	TARGET AKHIR PERIODE RENSTRA OPD	REALISASI CAPAIAN RENJA OPD TAHUN 2024	PRAKIRAAN CAPAIAN TARGET RENJA OPD TAHUN 2025	CAPAIAN KINERJA DAN KERANGKA PENDANAAN						KELOMPOK SASARAN	PRAKIRAAN MAJU RENCANA TAHUN 2027		PERANGKAT DAERAH PENANGGUNG JAWAB
							TARGET 2026	PAGU INDIKATIF (Rp)	LOKASI	SUMBER DANA	PRIORITAS			TARGET	PAGU INDIKATIF (Rp)	
											NASIONAL	DAERAH				
1	2	3	4	5	6	7	8	9	10	11	12	13	14	15	16	17
	1.03.12.2.01	Penetapan Rencana Tata Ruang Wilayah (RTRW) dan Rencana Rinci Tata Ruang (RRTR) Kabupaten/Kota	-	-			-	35.000.000,00			-	Percepatan pembangunan serta peningkatan infrastruktur secara adil berkelanjutan OPTIMALISASI PENYELENGGARAAN PEMANFAATAN RUANG, LINGKUNGAN HIDUP, KETAHANAN BENCANA DAN KONDUSIFITAS WILAYAH	-	-	100.000.000,00	DINAS PEKERJAAN UMUM DAN PENATAAN RUANG
	1.03.12.2.01.0005	Pelaksanaan Persetujuan Substansi RTRW Kabupaten/Kota														
			Jumlah surat persetujuan substansi RTRW Kabupaten/Kota				1 Dokumen	35.000.000,00	Kab. Bengkayang, Semua Kecamatan, Semua Kel/Desa	OPSEN PKB	-	Percepatan pembangunan serta peningkatan infrastruktur secara adil berkelanjutan OPTIMALISASI PENYELENGGARAAN PEMANFAATAN RUANG, LINGKUNGAN HIDUP, KETAHANAN BENCANA DAN KONDUSIFITAS WILAYAH	-		100.000.000,00	DINAS PEKERJAAN UMUM DAN PENATAAN RUANG
	1.03.12.2.01.0010	Penetapan RDTR Kabupaten/Kota														

NO	KODE	URUSAN / BIDANG URUSAN / PROGRAM / KEGIATAN / SUB KEGIATAN	INDIKATOR PROGRAM / KEGIATAN / SUB KEGIATAN	TARGET AKHIR PERIODE RENSTRA OPD	REALISASI CAPAIAN RENJA OPD TAHUN 2024	PRAKIRAAN CAPAIAN TARGET RENJA OPD TAHUN 2025	CAPAIAN KINERJA DAN KERANGKA PENDANAAN						KELOMPOK SASARAN	PRAKIRAAN MAJU RENCANA TAHUN 2027		PERANGKAT DAERAH PENANGGUNG JAWAB
							TARGET 2026	PAGU INDIKATIF (Rp)	LOKASI	SUMBER DANA	PRIORITAS			TARGET	PAGU INDIKATIF (Rp)	
											NASIONAL	DAERAH				
1	2	3	4	5	6	7	8	9	10	11	12	13	14	15	16	17
			Jumlah Perkada RDTR Kabupaten/Kota				1 Dokumen	0,00	Kab. Bengkayang, Semua Kecamatan, Semua Kel/Desa	OPSEN PKB	-	Percepatan pembangunan serta peningkatan infrastruktur secara adil berkelanjutan PENINGKATAN KUALITAS INFRASTRUKTUR DASAR DAN AKSESIBILITAS YANG BERKELANJUTAN	-		0,00	DINAS PEKERJAAN UMUM DAN PENATAAN RUANG
	1.03.12.2.01.0011	Penetapan RTRW Kabupaten/Kota														
			Jumlah Perda RTRW Kabupaten/Kota				1 Dokumen	0,00	Kab. Bengkayang, Semua Kecamatan, Semua Kel/Desa	OPSEN PKB	-	Percepatan pembangunan serta peningkatan infrastruktur secara adil berkelanjutan PENINGKATAN KUALITAS INFRASTRUKTUR DASAR DAN AKSESIBILITAS YANG BERKELANJUTAN	-		0,00	DINAS PEKERJAAN UMUM DAN PENATAAN RUANG
	1.03.12.2.02	Koordinasi dan Sinkronisasi Perencanaan Tata Ruang Daerah Kabupaten/Kota	-	-			-	80.000.000,00			-	Percepatan pembangunan serta peningkatan infrastruktur secara adil berkelanjutan OPTIMALISASI PENYELENGGARAAN PEMANFAATAN RUANG, LINGKUNGAN HIDUP, KETAHANAN BENCANA DAN KONDUSIFITAS WILAYAH	-	-	300.000.000,00	DINAS PEKERJAAN UMUM DAN PENATAAN RUANG
	1.03.12.2.02.0007	Penyusunan RTRW Kabupaten/Kota														

NO	KODE	URUSAN / BIDANG URUSAN / PROGRAM / KEGIATAN / SUB KEGIATAN	INDIKATOR PROGRAM / KEGIATAN / SUB KEGIATAN	TARGET AKHIR PERIODE RENSTRA OPD	REALISASI CAPAIAN RENJA OPD TAHUN 2024	PRAKIRAAN CAPAIAN TARGET RENJA OPD TAHUN 2025	CAPAIAN KINERJA DAN KERANGKA PENDANAAN						KELOMPOK SASARAN	PRAKIRAAN MAJU RENCANA TAHUN 2027		PERANGKAT DAERAH PENANGGUNG JAWAB
							TARGET 2026	PAGU INDIKATIF (Rp)	LOKASI	SUMBER DANA	PRIORITAS			TARGET	PAGU INDIKATIF (Rp)	
											NASIONAL	DAERAH				
1	2	3	4	5	6	7	8	9	10	11	12	13	14	15	16	17
			Jumlah materi teknis dan ranperda RTRW Kabupaten/Kota				1 Dokumen	80.000.000,00	Kab. Bengkayang, Semua Kecamatan, Semua Kel/Desa	OPSEN PKB	-	Percepatan pembangunan serta peningkatan infrastruktur secara adil berkelanjutan OPTIMALISASI PENYELENGGARAAN PEMANFAATAN RUANG, LINGKUNGAN HIDUP, KETAHANAN BENCANA DAN KONDUSIFITAS WILAYAH	-		300.000.000,00	DINAS PEKERJAAN UMUM DAN PENATAAN RUANG
	1.03.12.2.03	Koordinasi dan Sinkronisasi Pemanfaatan Ruang Daerah Kabupaten/Kota	-	-			-	60.000.000,00			-	Percepatan pembangunan serta peningkatan infrastruktur secara adil berkelanjutan OPTIMALISASI PENYELENGGARAAN PEMANFAATAN RUANG, LINGKUNGAN HIDUP, KETAHANAN BENCANA DAN KONDUSIFITAS WILAYAH	-	-	200.000.000,00	DINAS PEKERJAAN UMUM DAN PENATAAN RUANG
	1.03.12.2.03.0005	Pelaksanaan Sinkronisasi Program Pemanfaatan Ruang														

NO	KODE	URUSAN / BIDANG URUSAN / PROGRAM / KEGIATAN / SUB KEGIATAN	INDIKATOR PROGRAM / KEGIATAN / SUB KEGIATAN	TARGET AKHIR PERIODE RENSTRA OPD	REALISASI CAPAIAN RENJA OPD TAHUN 2024	PRAKIRAAN CAPAIAN TARGET RENJA OPD TAHUN 2025	CAPAIAN KINERJA DAN KERANGKA PENDANAAN						KELOMPOK SASARAN	PRAKIRAAN MAJU RENCANA TAHUN 2027		PERANGKAT DAERAH PENANGGUNG JAWAB
							TARGET 2026	PAGU INDIKATIF (Rp)	LOKASI	SUMBER DANA	PRIORITAS			TARGET	PAGU INDIKATIF (Rp)	
											NASIONAL	DAERAH				
1	2	3	4	5	6	7	8	9	10	11	12	13	14	15	16	17
			Jumlah dokumen sinkronisasi program pemanfaatan ruang				1 Dokumen	60.000.000,00	Kab. Bengkayang, Semua Kecamatan, Semua Kel/Desa	OPSEN PKB	-	Percepatan pembangunan serta peningkatan infrastruktur secara adil berkelanjutan OPTIMALISASI PENYELENGGARAAN PEMANFAATAN RUANG, LINGKUNGAN HIDUP, KETAHANAN BENCANA DAN KONDUSIFITAS WILAYAH	-		200.000.000,00	DINAS PEKERJAAN UMUM DAN PENATAAN RUANG
	1.03.12.2.04	Koordinasi dan Sinkronisasi Pengendalian Pemanfaatan Ruang Daerah Kabupaten/Kota	-	-			-	0,00			-	Percepatan pembangunan serta peningkatan infrastruktur secara adil berkelanjutan PENINGKATAN KUALITAS INFRASTRUKTUR DASAR DAN AKSESIBILITAS YANG BERKELANJUTAN	-	-	0,00	DINAS PEKERJAAN UMUM DAN PENATAAN RUANG
	1.03.12.2.04.0003	Operasionalisasi Tugas dan Fungsi Penyidik Pegawai Negeri Sipil (PPNS) Bidang Penataan Ruang														
			Jumlah kasus yang Ditangani Penyidik Pegawai Negeri Sipil (PPNS) Bidang Penataan Ruang				0 Kasus	0,00	Kab. Bengkayang, Semua Kecamatan, Semua Kel/Desa	OPSEN PKB	-	Percepatan pembangunan serta peningkatan infrastruktur secara adil berkelanjutan PENINGKATAN KUALITAS INFRASTRUKTUR DASAR DAN AKSESIBILITAS YANG BERKELANJUTAN	-		0,00	DINAS PEKERJAAN UMUM DAN PENATAAN RUANG
	1.03.12.2.04.0007	Pengenaan Sanksi Administratif terhadap pelanggaran pemanfaatan ruang dalam RTR														

NO	KODE	URUSAN / BIDANG URUSAN / PROGRAM / KEGIATAN / SUB KEGIATAN	INDIKATOR PROGRAM / KEGIATAN / SUB KEGIATAN	TARGET AKHIR PERIODE RENSTRA OPD	REALISASI CAPAIAN RENJA OPD TAHUN 2024	PRAKIRAAN CAPAIAN TARGET RENJA OPD TAHUN 2025	CAPAIAN KINERJA DAN KERANGKA PENDANAAN						KELOMPOK SASARAN	PRAKIRAAN MAJU RENCANA TAHUN 2027		PERANGKAT DAERAH PENANGGUNG JAWAB
							TARGET 2026	PAGU INDIKATIF (Rp)	LOKASI	SUMBER DANA	PRIORITAS			TARGET	PAGU INDIKATIF (Rp)	
											NASIONAL	DAERAH				
1	2	3	4	5	6	7	8	9	10	11	12	13	14	15	16	17
			Jumlah Kasus yang dikenakan sanksi administratif				0 Kasus	0,00	Kab. Bengkayang, Semua Kecamatan, Semua Kel/Desa	OPSEN PKB	-	Percepatan pembangunan serta peningkatan infrastruktur secara adil berkelanjutan PENINGKATAN KUALITAS INFRASTRUKTUR DASAR DAN AKSESIBILITAS YANG BERKELANJUTAN	-		0,00	DINAS PEKERJAAN UMUM DAN PENATAAN RUANG
		DINAS PERUMAHAN RAKYAT DAN KAWASAN PERMUKIMAN, PERTANAHAN DAN LINGKUNGAN HIDUP						**12.412.460.750,00**							**0,00**	
	1	**URUSAN PEMERINTAHAN WAJIB YANG BERKAITAN DENGAN PELAYANAN DASAR**						**11.537.832.750,00**							**0,00**	
	1.04	**URUSAN PEMERINTAHAN BIDANG PERUMAHAN DAN KAWASAN PERMUKIMAN**						**11.537.832.750,00**							**0,00**	
1.	**1.04.01**	**PROGRAM PENUNJANG URUSAN PEMERINTAHAN DAERAH KABUPATEN/KOTA**	***Tingkat Pencapaian Pelaksanaan Program Urusan Pemerintah Daerah***	**-**			**100 %**	**5.938.011.750,00**						**-**	**0,00**	

NO	KODE	URUSAN / BIDANG URUSAN / PROGRAM / KEGIATAN / SUB KEGIATAN	INDIKATOR PROGRAM / KEGIATAN / SUB KEGIATAN	TARGET AKHIR PERIODE RENSTRA OPD	REALISASI CAPAIAN RENJA OPD TAHUN 2024	PRAKIRAAN CAPAIAN TARGET RENJA OPD TAHUN 2025	CAPAIAN KINERJA DAN KERANGKA PENDANAAN						KELOMPOK SASARAN	PRAKIRAAN MAJU RENCANA TAHUN 2027		PERANGKAT DAERAH PENANGGUNG JAWAB
							TARGET 2026	PAGU INDIKATIF (Rp)	LOKASI	SUMBER DANA	PRIORITAS			TARGET	PAGU INDIKATIF (Rp)	
											NASIONAL	DAERAH				
1	2	3	4	5	6	7	8	9	10	11	12	13	14	15	16	17
	1.04.01.2.01	Perencanaan, Penganggaran, dan Evaluasi Kinerja Perangkat Daerah	*Jumlah Dokumen DPA-SKPD dan Laporan Hasil Koordinasi Penyusunan Dokumen DPA-SKPD* *Jumlah Dokumen Perencanaan Perangkat Daerah* *Jumlah Dokumen Perubahan DPA SKPD dan Laporan Hasil Koordinasi Penyusunan Dokumen Perubahan DPA-SKPD* *Jumlah Dokumen Perubahan RKA SKPD dan Laporan Hasil Koordinasi Penyusunan Dokumen Perubahan RKA-SKPD* *Jumlah Dokumen RKA-SKPD dan Laporan Hasil Koordinasi Penyusunan Dokumen RKA-SKPD* *Jumlah Laporan Capaian Kinerja dan Ikhtisar Realisasi Kinerja SKPD dan Laporan Hasil Koordinasi Penyusunan Laporan Capaian Kinerja dan Ikhtisar Realisasi Kinerja SKPD* *Jumlah Laporan Evaluasi Kinerja*	-			1 Dokumen 1 Dokumen 1 Dokumen 1 Dokumen 1 Dokumen 1 Laporan 1 Laporan	37.000.000,00			Melanjutkan pengembangan infrastruktur dan meningkatkan lapangan kerja yang berkualitas, mendorong kewirausahaan, mengembangkan industri kreatif serta mengembangkan agromaritim industri di sentra produksi melalui peran aktif koperasi.	Mewujudkan Kepastian Hukum dan Tata pemerintahan yang baik PENINGKATAN TATA KELOLA PEMERINTAHAN DAN REFORMASI BIROKRASI SERTA OPTIMALISASI PENDAPATAN DAERAH	Pemerintah Kabupaten Bengkayang	-	0,00	DINAS PERUMAHAN RAKYAT DAN KAWASAN PERMUKIMAN, PERTANAHAN DAN LINGKUNGAN HIDUP
	1.04.01.2.01.0001	Penyusunan Dokumen Perencanaan Perangkat Daerah														
			Jumlah Dokumen Perencanaan Perangkat Daerah				1 Dokumen	4.000.000,00	Kab. Bengkayang, Semua Kecamatan, Semua Kel/Desa	PENDAPATAN ASLI DAERAH (PAD)	Melanjutkan pengembangan infrastruktur dan meningkatkan lapangan kerja yang berkualitas, mendorong kewirausahaan, mengembangkan industri kreatif serta mengembangkan agromaritim industri di sentra produksi melalui peran aktif koperasi.	Mewujudkan Kepastian Hukum dan Tata pemerintahan yang baik PENINGKATAN TATA KELOLA PEMERINTAHAN DAN REFORMASI BIROKRASI SERTA OPTIMALISASI PENDAPATAN DAERAH	Pemerintah Kabupaten Bengkayang		0,00	DINAS PERUMAHAN RAKYAT DAN KAWASAN PERMUKIMAN, PERTANAHAN DAN LINGKUNGAN HIDUP
	1.04.01.2.01.0002	Koordinasi dan Penyusunan Dokumen RKA-SKPD														

NO	KODE	URUSAN / BIDANG URUSAN / PROGRAM / KEGIATAN / SUB KEGIATAN	INDIKATOR PROGRAM / KEGIATAN / SUB KEGIATAN	TARGET AKHIR PERIODE RENSTRA OPD	REALISASI CAPAIAN RENJA OPD TAHUN 2024	PRAKIRAAN CAPAIAN TARGET RENJA OPD TAHUN 2025	CAPAIAN KINERJA DAN KERANGKA PENDANAAN						KELOMPOK SASARAN	PRAKIRAAN MAJU RENCANA TAHUN 2027		PERANGKAT DAERAH PENANGGUNG JAWAB
							TARGET 2026	PAGU INDIKATIF (Rp)	LOKASI	SUMBER DANA	PRIORITAS			TARGET	PAGU INDIKATIF (Rp)	
											NASIONAL	DAERAH				
1	2	3	4	5	6	7	8	9	10	11	12	13	14	15	16	17
			Jumlah Dokumen RKA-SKPD dan Laporan Hasil Koordinasi Penyusunan Dokumen RKA-SKPD				1 Dokumen	2.000.000,00	Kab. Bengkayang, Semua Kecamatan, Semua Kel/Desa	PENDAPATAN ASLI DAERAH (PAD)	Melanjutkan pengembangan infrastruktur dan meningkatkan lapangan kerja yang berkualitas, mendorong kewirausahaan, mengembangkan industri kreatif serta mengembangkan agromaritim industri di sentra produksi melalui peran aktif koperasi.	Mewujudkan Kepastian Hukum dan Tata pemerintahan yang baik PENINGKATAN TATA KELOLA PEMERINTAHAN DAN REFORMASI BIROKRASI SERTA OPTIMALISASI PENDAPATAN DAERAH	Pemerintah Kabupaten Bengkayang		0,00	DINAS PERUMAHAN RAKYAT DAN KAWASAN PERMUKIMAN, PERTANAHAN DAN LINGKUNGAN HIDUP
	1.04.01.2.01.0003	Koordinasi dan Penyusunan Dokumen Perubahan RKA-SKPD														
			Jumlah Dokumen Perubahan RKA-SKPD dan Laporan Hasil Koordinasi Penyusunan Dokumen Perubahan RKA-SKPD				1 Dokumen	2.000.000,00	Kab. Bengkayang, Semua Kecamatan, Semua Kel/Desa	PENDAPATAN ASLI DAERAH (PAD)	Melanjutkan pengembangan infrastruktur dan meningkatkan lapangan kerja yang berkualitas, mendorong kewirausahaan, mengembangkan industri kreatif serta mengembangkan agromaritim industri di sentra produksi melalui peran aktif koperasi.	Mewujudkan Kepastian Hukum dan Tata pemerintahan yang baik PENINGKATAN TATA KELOLA PEMERINTAHAN DAN REFORMASI BIROKRASI SERTA OPTIMALISASI PENDAPATAN DAERAH	Pemerintah Kabupaten Bengkayang		0,00	DINAS PERUMAHAN RAKYAT DAN KAWASAN PERMUKIMAN, PERTANAHAN DAN LINGKUNGAN HIDUP
	1.04.01.2.01.0004	Koordinasi dan Penyusunan DPA-SKPD														

NO	KODE	URUSAN / BIDANG URUSAN / PROGRAM / KEGIATAN / SUB KEGIATAN	INDIKATOR PROGRAM / KEGIATAN / SUB KEGIATAN	TARGET AKHIR PERIODE RENSTRA OPD	REALISASI CAPAIAN RENJA OPD TAHUN 2024	PRAKIRAAN CAPAIAN TARGET RENJA OPD TAHUN 2025	CAPAIAN KINERJA DAN KERANGKA PENDANAAN						KELOMPOK SASARAN	PRAKIRAAN MAJU RENCANA TAHUN 2027		PERANGKAT DAERAH PENANGGUNG JAWAB
							TARGET 2026	PAGU INDIKATIF (Rp)	LOKASI	SUMBER DANA	PRIORITAS			TARGET	PAGU INDIKATIF (Rp)	
											NASIONAL	DAERAH				
1	2	3	4	5	6	7	8	9	10	11	12	13	14	15	16	17
			Jumlah Dokumen DPA-SKPD dan Laporan Hasil Koordinasi Penyusunan Dokumen DPA-SKPD				1 Dokumen	2.000.000,00	Kab. Bengkayang, Semua Kecamatan, Semua Kel/Desa	PENDAPATAN ASLI DAERAH (PAD)	Melanjutkan pengembangan infrastruktur dan meningkatkan lapangan kerja yang berkualitas, mendorong kewirausahaan, mengembangkan industri kreatif serta mengembangkan agromaritim industri di sentra produksi melalui peran aktif koperasi.	Mewujudkan Kepastian Hukum dan Tata pemerintahan yang baik PENINGKATAN TATA KELOLA PEMERINTAHAN DAN REFORMASI BIROKRASI SERTA OPTIMALISASI PENDAPATAN DAERAH	Pemerintah Kabupaten Bengkayang		0,00	DINAS PERUMAHAN RAKYAT DAN KAWASAN PERMUKIMAN, PERTANAHAN DAN LINGKUNGAN HIDUP
	1.04.01.2.01.0005	Koordinasi dan Penyusunan Perubahan DPA- SKPD														
			Jumlah Dokumen Perubahan DPA-SKPD dan Laporan Hasil Koordinasi Penyusunan Dokumen Perubahan DPA-SKPD				1 Dokumen	2.000.000,00	Kab. Bengkayang, Semua Kecamatan, Semua Kel/Desa	PENDAPATAN ASLI DAERAH (PAD)	Melanjutkan pengembangan infrastruktur dan meningkatkan lapangan kerja yang berkualitas, mendorong kewirausahaan, mengembangkan industri kreatif serta mengembangkan agromaritim industri di sentra produksi melalui peran aktif koperasi.	Mewujudkan Kepastian Hukum dan Tata pemerintahan yang baik PENINGKATAN TATA KELOLA PEMERINTAHAN DAN REFORMASI BIROKRASI SERTA OPTIMALISASI PENDAPATAN DAERAH	Pemerintah Kabupaten Bengkayang		0,00	DINAS PERUMAHAN RAKYAT DAN KAWASAN PERMUKIMAN, PERTANAHAN DAN LINGKUNGAN HIDUP
	1.04.01.2.01.0006	Koordinasi dan Penyusunan Laporan Capaian Kinerja dan Ikhtisar Realisasi Kinerja SKPD														

NO	KODE	URUSAN / BIDANG URUSAN / PROGRAM / KEGIATAN / SUB KEGIATAN	INDIKATOR PROGRAM / KEGIATAN / SUB KEGIATAN	TARGET AKHIR PERIODE RENSTRA OPD	REALISASI CAPAIAN RENJA OPD TAHUN 2024	PRAKIRAAN CAPAIAN TARGET RENJA OPD TAHUN 2025	CAPAIAN KINERJA DAN KERANGKA PENDANAAN						KELOMPOK SASARAN	PRAKIRAAN MAJU RENCANA TAHUN 2027		PERANGKAT DAERAH PENANGGUNG JAWAB
							TARGET 2026	PAGU INDIKATIF (Rp)	LOKASI	SUMBER DANA	PRIORITAS			TARGET	PAGU INDIKATIF (Rp)	
											NASIONAL	DAERAH				
1	2	3	4	5	6	7	8	9	10	11	12	13	14	15	16	17
			Jumlah Laporan Capaian Kinerja dan Ikhtisar Realisasi Kinerja SKPD dan Laporan Hasil Koordinasi Penyusunan Laporan Capaian Kinerja dan Ikhtisar Realisasi Kinerja SKPD				0 Laporan	0,00	Kab. Bengkayang, Semua Kecamatan, Semua Kel/Desa	PENDAPATAN ASLI DAERAH (PAD)	Melanjutkan pengembangan infrastruktur dan meningkatkan lapangan kerja yang berkualitas, mendorong kewirausahaan, mengembangkan industri kreatif serta mengembangkan agromaritim industri di sentra produksi melalui peran aktif koperasi.	Percepatan pembangunan serta peningkatan infrastruktur secara adil berkelanjutan PENINGKATAN KUALITAS INFRASTRUKTUR DASAR DAN AKSESIBILITAS YANG BERKELANJUTAN	Pemerintah Kabupaten Bengkayang		0,00	DINAS PERUMAHAN RAKYAT DAN KAWASAN PERMUKIMAN, PERTANAHAN DAN LINGKUNGAN HIDUP
	1.04.01.2.01.0007	Evaluasi Kinerja Perangkat Daerah														
			Jumlah Laporan Evaluasi Kinerja Perangkat Daerah				4 Laporan	25.000.000,00	Kab. Bengkayang, Semua Kecamatan, Semua Kel/Desa	PENDAPATAN ASLI DAERAH (PAD)	Melanjutkan pengembangan infrastruktur dan meningkatkan lapangan kerja yang berkualitas, mendorong kewirausahaan, mengembangkan industri kreatif serta mengembangkan agromaritim industri di sentra produksi melalui peran aktif koperasi.	Mewujudkan Kepastian Hukum dan Tata pemerintahan yang baik PENINGKATAN TATA KELOLA PEMERINTAHAN DAN REFORMASI BIROKRASI SERTA OPTIMALISASI PENDAPATAN DAERAH	Pemerintah Kabupaten Bengkayang		0,00	DINAS PERUMAHAN RAKYAT DAN KAWASAN PERMUKIMAN, PERTANAHAN DAN LINGKUNGAN HIDUP

NO	KODE	URUSAN / BIDANG URUSAN / PROGRAM / KEGIATAN / SUB KEGIATAN	INDIKATOR PROGRAM / KEGIATAN / SUB KEGIATAN	TARGET AKHIR PERIODE RENSTRA OPD	REALISASI CAPAIAN RENJA OPD TAHUN 2024	PRAKIRAAN CAPAIAN TARGET RENJA OPD TAHUN 2025	CAPAIAN KINERJA DAN KERANGKA PENDANAAN						KELOMPOK SASARAN	PRAKIRAAN MAJU RENCANA TAHUN 2027		PERANGKAT DAERAH PENANGGUNG JAWAB
							TARGET 2026	PAGU INDIKATIF (Rp)	LOKASI	SUMBER DANA	PRIORITAS			TARGET	PAGU INDIKATIF (Rp)	
											NASIONAL	DAERAH				
1	2	3	4	5	6	7	8	9	10	11	12	13	14	15	16	17
	1.04.01.2.02	Administrasi Keuangan Perangkat Daerah	*Jumlah Dokumen Bahan Tanggapan Pemeriksaan dan Tindak Lanjut Pemeriksaan* *Jumlah Laporan Keuangan Akhir Tahun SKPD dan Laporan Hasil Koordinasi Penyusunan Laporan Keuangan Akhir Tahun SKPD* *Jumlah Laporan Keuangan Bulanan/ Triwulanan/ Semesteran SKPD dan Laporan Koordinasi Penyusunan Laporan Keuangan* *Jumlah Orang yang Menerima Gaji dan Tunjangan ASN*	-			1 Dokumen 1 Laporan 1 Laporan 85 Orang/bulan	5.535.640.000,00			Melanjutkan pengembangan infrastruktur dan meningkatkan lapangan kerja yang berkualitas, mendorong kewirausahaan, mengembangkan industri kreatif serta mengembangkan agromaritim industri di sentra produksi melalui peran aktif koperasi.	Mewujudkan Kepastian Hukum dan Tata pemerintahan yang baik PENINGKATAN TATA KELOLA PEMERINTAHAN DAN REFORMASI BIROKRASI SERTA OPTIMALISASI PENDAPATAN DAERAH	Pemerintah Kabupaten Bengkayang	-	0,00	DINAS PERUMAHAN RAKYAT DAN KAWASAN PERMUKIMAN, PERTANAHAN DAN LINGKUNGAN HIDUP
	1.04.01.2.02.0001	Penyediaan Gaji dan Tunjangan ASN														
			Jumlah Orang yang Menerima Gaji dan Tunjangan ASN				80 Orang/bulan	5.522.640.000,00	Kab. Bengkayang, Semua Kecamatan, Semua Kel/Desa	DANA ALOKASI UMUM (DAU)	Melanjutkan pengembangan infrastruktur dan meningkatkan lapangan kerja yang berkualitas, mendorong kewirausahaan, mengembangkan industri kreatif serta mengembangkan agromaritim industri di sentra produksi melalui peran aktif koperasi.	Mewujudkan Kepastian Hukum dan Tata pemerintahan yang baik PENINGKATAN TATA KELOLA PEMERINTAHAN DAN REFORMASI BIROKRASI SERTA OPTIMALISASI PENDAPATAN DAERAH	Pemerintah Kabupaten Bengkayang		0,00	DINAS PERUMAHAN RAKYAT DAN KAWASAN PERMUKIMAN, PERTANAHAN DAN LINGKUNGAN HIDUP
	1.04.01.2.02.0005	Koordinasi dan Penyusunan Laporan Keuangan Akhir Tahun SKPD														

NO	KODE	URUSAN / BIDANG URUSAN / PROGRAM / KEGIATAN / SUB KEGIATAN	INDIKATOR PROGRAM / KEGIATAN / SUB KEGIATAN	TARGET AKHIR PERIODE RENSTRA OPD	REALISASI CAPAIAN RENJA OPD TAHUN 2024	PRAKIRAAN CAPAIAN TARGET RENJA OPD TAHUN 2025	CAPAIAN KINERJA DAN KERANGKA PENDANAAN						KELOMPOK SASARAN	PRAKIRAAN MAJU RENCANA TAHUN 2027		PERANGKAT DAERAH PENANGGUNG JAWAB
							TARGET 2026	PAGU INDIKATIF (Rp)	LOKASI	SUMBER DANA	PRIORITAS			TARGET	PAGU INDIKATIF (Rp)	
											NASIONAL	DAERAH				
1	2	3	4	5	6	7	8	9	10	11	12	13	14	15	16	17
			Jumlah Laporan Keuangan Akhir Tahun SKPD dan Laporan Hasil Koordinasi Penyusunan Laporan Keuangan Akhir Tahun SKPD				1 Laporan	13.000.000,00	Kab. Bengkayang, Semua Kecamatan, Semua Kel/Desa	PENDAPATAN ASLI DAERAH (PAD)	Melanjutkan pengembangan infrastruktur dan meningkatkan lapangan kerja yang berkualitas, mendorong kewirausahaan, mengembangkan industri kreatif serta mengembangkan agromaritim industri di sentra produksi melalui peran aktif koperasi.	Mewujudkan Kepastian Hukum dan Tata pemerintahan yang baik PENINGKATAN TATA KELOLA PEMERINTAHAN DAN REFORMASI BIROKRASI SERTA OPTIMALISASI PENDAPATAN DAERAH	Pemerintah Kabupaten Bengkayang		0,00	DINAS PERUMAHAN RAKYAT DAN KAWASAN PERMUKIMAN, PERTANAHAN DAN LINGKUNGAN HIDUP
	1.04.01.2.02.0006	Pengelolaan dan Penyiapan Bahan Tanggapan Pemeriksaan														
			Jumlah Dokumen Bahan Tanggapan Pemeriksaan dan Tindak Lanjut Pemeriksaan				1 Dokumen	0,00	Kab. Bengkayang, Semua Kecamatan, Semua Kel/Desa	-	Melanjutkan pengembangan infrastruktur dan meningkatkan lapangan kerja yang berkualitas, mendorong kewirausahaan, mengembangkan industri kreatif serta mengembangkan agromaritim industri di sentra produksi melalui peran aktif koperasi.	Percepatan pembangunan serta peningkatan infrastruktur secara adil berkelanjutan PENINGKATAN KUALITAS INFRASTRUKTUR DASAR DAN AKSESIBILITAS YANG BERKELANJUTAN	Pemerintah Kabupaten Bengkayang		0,00	DINAS PERUMAHAN RAKYAT DAN KAWASAN PERMUKIMAN, PERTANAHAN DAN LINGKUNGAN HIDUP
	1.04.01.2.02.0007	Koordinasi dan Penyusunan Laporan Keuangan Bulanan/ Triwulanan/ Semesteran SKPD														

NO	KODE	URUSAN / BIDANG URUSAN / PROGRAM / KEGIATAN / SUB KEGIATAN	INDIKATOR PROGRAM / KEGIATAN / SUB KEGIATAN	TARGET AKHIR PERIODE RENSTRA OPD	REALISASI CAPAIAN RENJA OPD TAHUN 2024	PRAKIRAAN CAPAIAN TARGET RENJA OPD TAHUN 2025	CAPAIAN KINERJA DAN KERANGKA PENDANAAN						KELOMPOK SASARAN	PRAKIRAAN MAJU RENCANA TAHUN 2027		PERANGKAT DAERAH PENANGGUNG JAWAB
							TARGET 2026	PAGU INDIKATIF (Rp)	LOKASI	SUMBER DANA	PRIORITAS			TARGET	PAGU INDIKATIF (Rp)	
											NASIONAL	DAERAH				
1	2	3	4	5	6	7	8	9	10	11	12	13	14	15	16	17
			Jumlah Laporan Keuangan Bulanan/ Triwulanan/ Semesteran SKPD dan Laporan Koordinasi Penyusunan Laporan Keuangan Bulanan/Triwulanan/Semesteran SKPD				2 Laporan	0,00	Kab. Bengkayang, Semua Kecamatan, Semua Kel/Desa	-	Melanjutkan pengembangan infrastruktur dan meningkatkan lapangan kerja yang berkualitas, mendorong kewirausahaan, mengembangkan industri kreatif serta mengembangkan agromaritim industri di sentra produksi melalui peran aktif koperasi.	Percepatan pembangunan serta peningkatan infrastruktur secara adil berkelanjutan PENINGKATAN KUALITAS INFRASTRUKTUR DASAR DAN AKSESIBILITAS YANG BERKELANJUTAN	Pemerintah Kabupaten Bengkayang		0,00	DINAS PERUMAHAN RAKYAT DAN KAWASAN PERMUKIMAN, PERTANAHAN DAN LINGKUNGAN HIDUP
	1.04.01.2.03	Administrasi Barang Milik Daerah pada Perangkat Daerah	*Jumlah Laporan Penatausahaan Barang Milik Daerah pada SKPD* *Jumlah Rencana Kebutuhan Barang Milik Daerah SKPD*	-			1 Laporan 1 Dokumen	0,00			Melanjutkan pengembangan infrastruktur dan meningkatkan lapangan kerja yang berkualitas, mendorong kewirausahaan, mengembangkan industri kreatif serta mengembangkan agromaritim industri di sentra produksi melalui peran aktif koperasi.	Percepatan pembangunan serta peningkatan infrastruktur secara adil berkelanjutan PENINGKATAN KUALITAS INFRASTRUKTUR DASAR DAN AKSESIBILITAS YANG BERKELANJUTAN	Pemerintah Kabupaten Bengkayang	-	0,00	DINAS PERUMAHAN RAKYAT DAN KAWASAN PERMUKIMAN, PERTANAHAN DAN LINGKUNGAN HIDUP
	1.04.01.2.03.0001	Penyusunan Perencanaan Kebutuhan Barang Milik Daerah SKPD														

NO	KODE	URUSAN / BIDANG URUSAN / PROGRAM / KEGIATAN / SUB KEGIATAN	INDIKATOR PROGRAM / KEGIATAN / SUB KEGIATAN	TARGET AKHIR PERIODE RENSTRA OPD	REALISASI CAPAIAN RENJA OPD TAHUN 2024	PRAKIRAAN CAPAIAN TARGET RENJA OPD TAHUN 2025	CAPAIAN KINERJA DAN KERANGKA PENDANAAN						KELOMPOK SASARAN	PRAKIRAAN MAJU RENCANA TAHUN 2027		PERANGKAT DAERAH PENANGGUNG JAWAB
							TARGET 2026	PAGU INDIKATIF (Rp)	LOKASI	SUMBER DANA	PRIORITAS			TARGET	PAGU INDIKATIF (Rp)	
											NASIONAL	DAERAH				
1	2	3	4	5	6	7	8	9	10	11	12	13	14	15	16	17
			Jumlah Rencana Kebutuhan Barang Milik Daerah SKPD				1 Dokumen	0,00	Kab. Bengkayang, Semua Kecamatan, Semua Kel/Desa	-	Melanjutkan pengembangan infrastruktur dan meningkatkan lapangan kerja yang berkualitas, mendorong kewirausahaan, mengembangkan industri kreatif serta mengembangkan agromaritim industri di sentra produksi melalui peran aktif koperasi.	Percepatan pembangunan serta peningkatan infrastruktur secara adil berkelanjutan PENINGKATAN KUALITAS INFRASTRUKTUR DASAR DAN AKSESIBILITAS YANG BERKELANJUTAN	Pemerintah Kabupaten Bengkayang		0,00	DINAS PERUMAHAN RAKYAT DAN KAWASAN PERMUKIMAN, PERTANAHAN DAN LINGKUNGAN HIDUP
	1.04.01.2.03.0006	Penatausahaan Barang Milik Daerah pada SKPD														
			Jumlah Laporan Penatausahaan Barang Milik Daerah pada SKPD				1 Laporan	0,00	Kab. Bengkayang, Semua Kecamatan, Semua Kel/Desa	-	Melanjutkan pengembangan infrastruktur dan meningkatkan lapangan kerja yang berkualitas, mendorong kewirausahaan, mengembangkan industri kreatif serta mengembangkan agromaritim industri di sentra produksi melalui peran aktif koperasi.	Percepatan pembangunan serta peningkatan infrastruktur secara adil berkelanjutan PENINGKATAN KUALITAS INFRASTRUKTUR DASAR DAN AKSESIBILITAS YANG BERKELANJUTAN	Pemerintah Kabupaten Bengkayang		0,00	DINAS PERUMAHAN RAKYAT DAN KAWASAN PERMUKIMAN, PERTANAHAN DAN LINGKUNGAN HIDUP

NO	KODE	URUSAN / BIDANG URUSAN / PROGRAM / KEGIATAN / SUB KEGIATAN	INDIKATOR PROGRAM / KEGIATAN / SUB KEGIATAN	TARGET AKHIR PERIODE RENSTRA OPD	REALISASI CAPAIAN RENJA OPD TAHUN 2024	PRAKIRAAN CAPAIAN TARGET RENJA OPD TAHUN 2025	CAPAIAN KINERJA DAN KERANGKA PENDANAAN						KELOMPOK SASARAN	PRAKIRAAN MAJU RENCANA TAHUN 2027		PERANGKAT DAERAH PENANGGUNG JAWAB
							TARGET 2026	PAGU INDIKATIF (Rp)	LOKASI	SUMBER DANA	PRIORITAS			TARGET	PAGU INDIKATIF (Rp)	
											NASIONAL	DAERAH				
1	2	3	4	5	6	7	8	9	10	11	12	13	14	15	16	17
	1.04.01.2.06	Administrasi Umum Perangkat Daerah	*Jumlah Dokumen Bahan Bacaan dan Peraturan Perundang- Undangan yang Disediakan* *Jumlah Laporan Penyelenggaraan Rapat Koordinasi dan Konsultasi SKPD* *Jumlah Paket Bahan Logistik Kantor yang Disediakan* *Jumlah Paket Barang Cetakan dan Penggandaan yang Disediakan* *Jumlah Paket Komponen Instalasi Listrik/Penerangan Bangunan Kantor yang Disediakan* *Jumlah Paket Peralatan dan Perlengkapan Kantor yang Disediakan*	-			1 Dokumen 1 Laporan 1 Paket 1 Paket 1 Paket 1 Paket	74.500.000,00			Melanjutkan pengembangan infrastruktur dan meningkatkan lapangan kerja yang berkualitas, mendorong kewirausahaan, mengembangkan industri kreatif serta mengembangkan agromaritim industri di sentra produksi melalui peran aktif koperasi.	Mewujudkan Kepastian Hukum dan Tata pemerintahan yang baik PENINGKATAN TATA KELOLA PEMERINTAHAN DAN REFORMASI BIROKRASI SERTA OPTIMALISASI PENDAPATAN DAERAH	Pemerintah Kabupaten Bengkayang	-	0,00	DINAS PERUMAHAN RAKYAT DAN KAWASAN PERMUKIMAN, PERTANAHAN DAN LINGKUNGAN HIDUP
	1.04.01.2.06.0001	Penyediaan Komponen Instalasi Listrik/Penerangan Bangunan Kantor														
			Jumlah Paket Komponen Instalasi Listrik/Penerangan Bangunan Kantor yang Disediakan				1 Paket	3.000.000,00	Kab. Bengkayang, Semua Kecamatan, Semua Kel/Desa	PENDAPATAN ASLI DAERAH (PAD)	Melanjutkan pengembangan infrastruktur dan meningkatkan lapangan kerja yang berkualitas, mendorong kewirausahaan, mengembangkan industri kreatif serta mengembangkan agromaritim industri di sentra produksi melalui peran aktif koperasi.	Mewujudkan Kepastian Hukum dan Tata pemerintahan yang baik PENINGKATAN TATA KELOLA PEMERINTAHAN DAN REFORMASI BIROKRASI SERTA OPTIMALISASI PENDAPATAN DAERAH	Pemerintah Kabupaten Bengkayang		0,00	DINAS PERUMAHAN RAKYAT DAN KAWASAN PERMUKIMAN, PERTANAHAN DAN LINGKUNGAN HIDUP
	1.04.01.2.06.0002	Penyediaan Peralatan dan Perlengkapan Kantor														

NO	KODE	URUSAN / BIDANG URUSAN / PROGRAM / KEGIATAN / SUB KEGIATAN	INDIKATOR PROGRAM / KEGIATAN / SUB KEGIATAN	TARGET AKHIR PERIODE RENSTRA OPD	REALISASI CAPAIAN RENJA OPD TAHUN 2024	PRAKIRAAN CAPAIAN TARGET RENJA OPD TAHUN 2025	CAPAIAN KINERJA DAN KERANGKA PENDANAAN						KELOMPOK SASARAN	PRAKIRAAN MAJU RENCANA TAHUN 2027		PERANGKAT DAERAH PENANGGUNG JAWAB
							TARGET 2026	PAGU INDIKATIF (Rp)	LOKASI	SUMBER DANA	PRIORITAS			TARGET	PAGU INDIKATIF (Rp)	
											NASIONAL	DAERAH				
1	2	3	4	5	6	7	8	9	10	11	12	13	14	15	16	17
			Jumlah Paket Peralatan dan Perlengkapan Kantor yang Disediakan				1 Paket	25.000.000,00	Kab. Bengkayang, Semua Kecamatan, Semua Kel/Desa	PENDAPATAN ASLI DAERAH (PAD)	Melanjutkan pengembangan infrastruktur dan meningkatkan lapangan kerja yang berkualitas, mendorong kewirausahaan, mengembangkan industri kreatif serta mengembangkan agromaritim industri di sentra produksi melalui peran aktif koperasi.	Mewujudkan Kepastian Hukum dan Tata pemerintahan yang baik PENINGKATAN TATA KELOLA PEMERINTAHAN DAN REFORMASI BIROKRASI SERTA OPTIMALISASI PENDAPATAN DAERAH	Pemerintah Kabupaten Bengkayang		0,00	DINAS PERUMAHAN RAKYAT DAN KAWASAN PERMUKIMAN, PERTANAHAN DAN LINGKUNGAN HIDUP
	1.04.01.2.06.0004	Penyediaan Bahan Logistik Kantor														
			Jumlah Paket Bahan Logistik Kantor yang Disediakan				1 Paket	15.000.000,00	Kab. Bengkayang, Semua Kecamatan, Semua Kel/Desa	PENDAPATAN ASLI DAERAH (PAD)	Melanjutkan pengembangan infrastruktur dan meningkatkan lapangan kerja yang berkualitas, mendorong kewirausahaan, mengembangkan industri kreatif serta mengembangkan agromaritim industri di sentra produksi melalui peran aktif koperasi.	Mewujudkan Kepastian Hukum dan Tata pemerintahan yang baik PENINGKATAN TATA KELOLA PEMERINTAHAN DAN REFORMASI BIROKRASI SERTA OPTIMALISASI PENDAPATAN DAERAH	Pemerintah Kabupaten Bengkayang		0,00	DINAS PERUMAHAN RAKYAT DAN KAWASAN PERMUKIMAN, PERTANAHAN DAN LINGKUNGAN HIDUP
	1.04.01.2.06.0005	Penyediaan Barang Cetakan dan Penggandaan														

NO	KODE	URUSAN / BIDANG URUSAN / PROGRAM / KEGIATAN / SUB KEGIATAN	INDIKATOR PROGRAM / KEGIATAN / SUB KEGIATAN	TARGET AKHIR PERIODE RENSTRA OPD	REALISASI CAPAIAN RENJA OPD TAHUN 2024	PRAKIRAAN CAPAIAN TARGET RENJA OPD TAHUN 2025	CAPAIAN KINERJA DAN KERANGKA PENDANAAN						KELOMPOK SASARAN	PRAKIRAAN MAJU RENCANA TAHUN 2027		PERANGKAT DAERAH PENANGGUNG JAWAB
							TARGET 2026	PAGU INDIKATIF (Rp)	LOKASI	SUMBER DANA	PRIORITAS			TARGET	PAGU INDIKATIF (Rp)	
											NASIONAL	DAERAH				
1	2	3	4	5	6	7	8	9	10	11	12	13	14	15	16	17
			Jumlah Paket Barang Cetakan dan Penggandaan yang Disediakan				1 Paket	15.000.000,00	Kab. Bengkayang, Semua Kecamatan, Semua Kel/Desa	PENDAPATAN ASLI DAERAH (PAD)	Melanjutkan pengembangan infrastruktur dan meningkatkan lapangan kerja yang berkualitas, mendorong kewirausahaan, mengembangkan industri kreatif serta mengembangkan agromaritim industri di sentra produksi melalui peran aktif koperasi.	Mewujudkan Kepastian Hukum dan Tata pemerintahan yang baik PENINGKATAN TATA KELOLA PEMERINTAHAN DAN REFORMASI BIROKRASI SERTA OPTIMALISASI PENDAPATAN DAERAH	Pemerintah Kabupaten Bengkayang		0,00	DINAS PERUMAHAN RAKYAT DAN KAWASAN PERMUKIMAN, PERTANAHAN DAN LINGKUNGAN HIDUP
	1.04.01.2.06.0006	Penyediaan Bahan Bacaan dan Peraturan Perundang-undangan														
			Jumlah Dokumen Bahan Bacaan dan Peraturan Perundang-Undangan yang Disediakan				1 Dokumen	1.500.000,00	Kab. Bengkayang, Semua Kecamatan, Semua Kel/Desa	PENDAPATAN ASLI DAERAH (PAD)	Melanjutkan pengembangan infrastruktur dan meningkatkan lapangan kerja yang berkualitas, mendorong kewirausahaan, mengembangkan industri kreatif serta mengembangkan agromaritim industri di sentra produksi melalui peran aktif koperasi.	Mewujudkan Kepastian Hukum dan Tata pemerintahan yang baik PENINGKATAN TATA KELOLA PEMERINTAHAN DAN REFORMASI BIROKRASI SERTA OPTIMALISASI PENDAPATAN DAERAH	Pemerintah Kabupaten Bengkayang		0,00	DINAS PERUMAHAN RAKYAT DAN KAWASAN PERMUKIMAN, PERTANAHAN DAN LINGKUNGAN HIDUP
	1.04.01.2.06.0009	Penyelenggaraan Rapat Koordinasi dan Konsultasi SKPD														

NO	KODE	URUSAN / BIDANG URUSAN / PROGRAM / KEGIATAN / SUB KEGIATAN	INDIKATOR PROGRAM / KEGIATAN / SUB KEGIATAN	TARGET AKHIR PERIODE RENSTRA OPD	REALISASI CAPAIAN RENJA OPD TAHUN 2024	PRAKIRAAN CAPAIAN TARGET RENJA OPD TAHUN 2025	CAPAIAN KINERJA DAN KERANGKA PENDANAAN						KELOMPOK SASARAN	PRAKIRAAN MAJU RENCANA TAHUN 2027		PERANGKAT DAERAH PENANGGUNG JAWAB
							TARGET 2026	PAGU INDIKATIF (Rp)	LOKASI	SUMBER DANA	PRIORITAS			TARGET	PAGU INDIKATIF (Rp)	
											NASIONAL	DAERAH				
1	2	3	4	5	6	7	8	9	10	11	12	13	14	15	16	17
			Jumlah Laporan Penyelenggaraan Rapat Koordinasi dan Konsultasi SKPD				1 Laporan	15.000.000,00	Kab. Bengkayang, Semua Kecamatan, Semua Kel/Desa	PENDAPATAN ASLI DAERAH (PAD)	Melanjutkan pengembangan infrastruktur dan meningkatkan lapangan kerja yang berkualitas, mendorong kewirausahaan, mengembangkan industri kreatif serta mengembangkan agromaritim industri di sentra produksi melalui peran aktif koperasi.	Mewujudkan Kepastian Hukum dan Tata pemerintahan yang baik PENINGKATAN TATA KELOLA PEMERINTAHAN DAN REFORMASI BIROKRASI SERTA OPTIMALISASI PENDAPATAN DAERAH	Pemerintah Kabupaten Bengkayang		0,00	DINAS PERUMAHAN RAKYAT DAN KAWASAN PERMUKIMAN, PERTANAHAN DAN LINGKUNGAN HIDUP
	1.04.01.2.08	Penyediaan Jasa Penunjang Urusan Pemerintahan Daerah	*Jumlah Laporan Penyediaan Jasa Komunikasi, Sumber Daya Air dan Listrik yang Disediakan* *Jumlah Laporan Penyediaan Jasa Pelayanan Umum Kantor yang Disediakan* *Jumlah Laporan Penyediaan Jasa Peralatan dan Perlengkapan Kantor yang Disediakan* *Jumlah Laporan Penyediaan Jasa Surat Menyurat*	-			1 Laporan 1 Laporan 1 Laporan 1 Laporan	273.500.000,00			Melanjutkan pengembangan infrastruktur dan meningkatkan lapangan kerja yang berkualitas, mendorong kewirausahaan, mengembangkan industri kreatif serta mengembangkan agromaritim industri di sentra produksi melalui peran aktif koperasi.	Mewujudkan Kepastian Hukum dan Tata pemerintahan yang baik PENINGKATAN TATA KELOLA PEMERINTAHAN DAN REFORMASI BIROKRASI SERTA OPTIMALISASI PENDAPATAN DAERAH	Pemerintah Kabupaten Bengkayang	-	0,00	DINAS PERUMAHAN RAKYAT DAN KAWASAN PERMUKIMAN, PERTANAHAN DAN LINGKUNGAN HIDUP
	1.04.01.2.08.0001	Penyediaan Jasa Surat Menyurat														

NO	KODE	URUSAN / BIDANG URUSAN / PROGRAM / KEGIATAN / SUB KEGIATAN	INDIKATOR PROGRAM / KEGIATAN / SUB KEGIATAN	TARGET AKHIR PERIODE RENSTRA OPD	REALISASI CAPAIAN RENJA OPD TAHUN 2024	PRAKIRAAN CAPAIAN TARGET RENJA OPD TAHUN 2025	CAPAIAN KINERJA DAN KERANGKA PENDANAAN						KELOMPOK SASARAN	PRAKIRAAN MAJU RENCANA TAHUN 2027		PERANGKAT DAERAH PENANGGUNG JAWAB
							TARGET 2026	PAGU INDIKATIF (Rp)	LOKASI	SUMBER DANA	PRIORITAS			TARGET	PAGU INDIKATIF (Rp)	
											NASIONAL	DAERAH				
1	2	3	4	5	6	7	8	9	10	11	12	13	14	15	16	17
			Jumlah Laporan Penyediaan Jasa Surat Menyurat				5 Laporan	3.500.000,00	Kab. Bengkayang, Semua Kecamatan, Semua Kel/Desa	PENDAPATAN ASLI DAERAH (PAD)	Melanjutkan pengembangan infrastruktur dan meningkatkan lapangan kerja yang berkualitas, mendorong kewirausahaan, mengembangkan industri kreatif serta mengembangkan agromaritim industri di sentra produksi melalui peran aktif koperasi.	Mewujudkan Kepastian Hukum dan Tata pemerintahan yang baik PENINGKATAN TATA KELOLA PEMERINTAHAN DAN REFORMASI BIROKRASI SERTA OPTIMALISASI PENDAPATAN DAERAH	Pemerintah Kabupaten Bengkayang		0,00	DINAS PERUMAHAN RAKYAT DAN KAWASAN PERMUKIMAN, PERTANAHAN DAN LINGKUNGAN HIDUP
	1.04.01.2.08.0002	Penyediaan Jasa Komunikasi, Sumber Daya Air dan Listrik														
			Jumlah Laporan Penyediaan Jasa Komunikasi, Sumber Daya Air dan Listrik yang Disediakan				12 Laporan	60.000.000,00	Kab. Bengkayang, Semua Kecamatan, Semua Kel/Desa	PENDAPATAN ASLI DAERAH (PAD)	Melanjutkan pengembangan infrastruktur dan meningkatkan lapangan kerja yang berkualitas, mendorong kewirausahaan, mengembangkan industri kreatif serta mengembangkan agromaritim industri di sentra produksi melalui peran aktif koperasi.	Mewujudkan Kepastian Hukum dan Tata pemerintahan yang baik PENINGKATAN TATA KELOLA PEMERINTAHAN DAN REFORMASI BIROKRASI SERTA OPTIMALISASI PENDAPATAN DAERAH	Pemerintah Kabupaten Bengkayang		0,00	DINAS PERUMAHAN RAKYAT DAN KAWASAN PERMUKIMAN, PERTANAHAN DAN LINGKUNGAN HIDUP
	1.04.01.2.08.0003	Penyediaan Jasa Peralatan dan Perlengkapan Kantor														

NO	KODE	URUSAN / BIDANG URUSAN / PROGRAM / KEGIATAN / SUB KEGIATAN	INDIKATOR PROGRAM / KEGIATAN / SUB KEGIATAN	TARGET AKHIR PERIODE RENSTRA OPD	REALISASI CAPAIAN RENJA OPD TAHUN 2024	PRAKIRAAN CAPAIAN TARGET RENJA OPD TAHUN 2025	CAPAIAN KINERJA DAN KERANGKA PENDANAAN						KELOMPOK SASARAN	PRAKIRAAN MAJU RENCANA TAHUN 2027		PERANGKAT DAERAH PENANGGUNG JAWAB
							TARGET 2026	PAGU INDIKATIF (Rp)	LOKASI	SUMBER DANA	PRIORITAS			TARGET	PAGU INDIKATIF (Rp)	
											NASIONAL	DAERAH				
1	2	3	4	5	6	7	8	9	10	11	12	13	14	15	16	17
			Jumlah Laporan Penyediaan Jasa Peralatan dan Perlengkapan Kantor yang Disediakan				1 Laporan	0,00	Kab. Bengkayang, Semua Kecamatan, Semua Kel/Desa	-	Melanjutkan pengembangan infrastruktur dan meningkatkan lapangan kerja yang berkualitas, mendorong kewirausahaan, mengembangkan industri kreatif serta mengembangkan agromaritim industri di sentra produksi melalui peran aktif koperasi.	Percepatan pembangunan serta peningkatan infrastruktur secara adil berkelanjutan PENINGKATAN KUALITAS INFRASTRUKTUR DASAR DAN AKSESIBILITAS YANG BERKELANJUTAN	Pemerintah Kabupaten Bengkayang		0,00	DINAS PERUMAHAN RAKYAT DAN KAWASAN PERMUKIMAN, PERTANAHAN DAN LINGKUNGAN HIDUP
	1.04.01.2.08.0004	Penyediaan Jasa Pelayanan Umum Kantor														
			Jumlah Laporan Penyediaan Jasa Pelayanan Umum Kantor yang Disediakan				12 Laporan	210.000.000,00	Kab. Bengkayang, Semua Kecamatan, Semua Kel/Desa	PENDAPATAN ASLI DAERAH (PAD)	Melanjutkan pengembangan infrastruktur dan meningkatkan lapangan kerja yang berkualitas, mendorong kewirausahaan, mengembangkan industri kreatif serta mengembangkan agromaritim industri di sentra produksi melalui peran aktif koperasi.	Mewujudkan Kepastian Hukum dan Tata pemerintahan yang baik PENINGKATAN TATA KELOLA PEMERINTAHAN DAN REFORMASI BIROKRASI SERTA OPTIMALISASI PENDAPATAN DAERAH	Pemerintah Kabupaten Bengkayang		0,00	DINAS PERUMAHAN RAKYAT DAN KAWASAN PERMUKIMAN, PERTANAHAN DAN LINGKUNGAN HIDUP

NO	KODE	URUSAN / BIDANG URUSAN / PROGRAM / KEGIATAN / SUB KEGIATAN	INDIKATOR PROGRAM / KEGIATAN / SUB KEGIATAN	TARGET AKHIR PERIODE RENSTRA OPD	REALISASI CAPAIAN RENJA OPD TAHUN 2024	PRAKIRAAN CAPAIAN TARGET RENJA OPD TAHUN 2025	CAPAIAN KINERJA DAN KERANGKA PENDANAAN						KELOMPOK SASARAN	PRAKIRAAN MAJU RENCANA TAHUN 2027		PERANGKAT DAERAH PENANGGUNG JAWAB
							TARGET 2026	PAGU INDIKATIF (Rp)	LOKASI	SUMBER DANA	PRIORITAS			TARGET	PAGU INDIKATIF (Rp)	
											NASIONAL	DAERAH				
1	2	3	4	5	6	7	8	9	10	11	12	13	14	15	16	17
	1.04.01.2.09	Pemeliharaan Barang Milik Daerah Penunjang Urusan Pemerintahan Daerah	*Jumlah Kendaraan Dinas Operasional atau Lapangan yang Dipelihara dan dibayarkan Pajak dan Perizinannya* *Jumlah Kendaraan Perorangan Dinas atau Kendaraan Dinas Jabatan yang Dipelihara dan dibayarkan Pajaknya* *Jumlah Peralatan dan Mesin Lainnya yang Dipelihara*	-			1 Unit 1 Unit 1 Unit	17.371.750,00			Melanjutkan pengembangan infrastruktur dan meningkatkan lapangan kerja yang berkualitas, mendorong kewirausahaan, mengembangkan industri kreatif serta mengembangkan agromaritim industri di sentra produksi melalui peran aktif koperasi.	Mewujudkan Kepastian Hukum dan Tata pemerintahan yang baik PENINGKATAN TATA KELOLA PEMERINTAHAN DAN REFORMASI BIROKRASI SERTA OPTIMALISASI PENDAPATAN DAERAH	Pemerintah Kabupaten Bengkayang	-	0,00	DINAS PERUMAHAN RAKYAT DAN KAWASAN PERMUKIMAN, PERTANAHAN DAN LINGKUNGAN HIDUP
	1.04.01.2.09.0001	Penyediaan Jasa Pemeliharaan, Biaya Pemeliharaan, dan Pajak Kendaraan Perorangan Dinas atau Kendaraan Dinas Jabatan														
			Jumlah Kendaraan Perorangan Dinas atau Kendaraan Dinas Jabatan yang Dipelihara dan dibayarkan Pajaknya				2 Unit	4.826.170,00	Kab. Bengkayang, Semua Kecamatan, Semua Kel/Desa	PENDAPATAN ASLI DAERAH (PAD)	Melanjutkan pengembangan infrastruktur dan meningkatkan lapangan kerja yang berkualitas, mendorong kewirausahaan, mengembangkan industri kreatif serta mengembangkan agromaritim industri di sentra produksi melalui peran aktif koperasi.	Mewujudkan Kepastian Hukum dan Tata pemerintahan yang baik PENINGKATAN TATA KELOLA PEMERINTAHAN DAN REFORMASI BIROKRASI SERTA OPTIMALISASI PENDAPATAN DAERAH	Pemerintah Kabupaten Bengkayang		0,00	DINAS PERUMAHAN RAKYAT DAN KAWASAN PERMUKIMAN, PERTANAHAN DAN LINGKUNGAN HIDUP
	1.04.01.2.09.0002	Penyediaan Jasa Pemeliharaan, Biaya Pemeliharaan, Pajak dan Perizinan Kendaraan Dinas Operasional atau Lapangan														

NO	KODE	URUSAN / BIDANG URUSAN / PROGRAM / KEGIATAN / SUB KEGIATAN	INDIKATOR PROGRAM / KEGIATAN / SUB KEGIATAN	TARGET AKHIR PERIODE RENSTRA OPD	REALISASI CAPAIAN RENJA OPD TAHUN 2024	PRAKIRAAN CAPAIAN TARGET RENJA OPD TAHUN 2025	CAPAIAN KINERJA DAN KERANGKA PENDANAAN						KELOMPOK SASARAN	PRAKIRAAN MAJU RENCANA TAHUN 2027		PERANGKAT DAERAH PENANGGUNG JAWAB
							TARGET 2026	PAGU INDIKATIF (Rp)	LOKASI	SUMBER DANA	PRIORITAS			TARGET	PAGU INDIKATIF (Rp)	
											NASIONAL	DAERAH				
1	2	3	4	5	6	7	8	9	10	11	12	13	14	15	16	17
			Jumlah Kendaraan Dinas Operasional atau Lapangan yang Dipelihara dan dibayarkan Pajak dan Perizinannya				2 Unit	12.545.580,00	Kab. Bengkayang, Semua Kecamatan, Semua Kel/Desa	PENDAPATAN ASLI DAERAH (PAD)	Melanjutkan pengembangan infrastruktur dan meningkatkan lapangan kerja yang berkualitas, mendorong kewirausahaan, mengembangkan industri kreatif serta mengembangkan agromaritim industri di sentra produksi melalui peran aktif koperasi.	Mewujudkan Kepastian Hukum dan Tata pemerintahan yang baik PENINGKATAN TATA KELOLA PEMERINTAHAN DAN REFORMASI BIROKRASI SERTA OPTIMALISASI PENDAPATAN DAERAH	Pemerintah Kabupaten Bengkayang		0,00	DINAS PERUMAHAN RAKYAT DAN KAWASAN PERMUKIMAN, PERTANAHAN DAN LINGKUNGAN HIDUP
	1.04.01.2.09.0006	Pemeliharaan Peralatan dan Mesin Lainnya														
			Jumlah Peralatan dan Mesin Lainnya yang Dipelihara				10 Unit	0,00	Kab. Bengkayang, Semua Kecamatan, Semua Kel/Desa	-	Melanjutkan pengembangan infrastruktur dan meningkatkan lapangan kerja yang berkualitas, mendorong kewirausahaan, mengembangkan industri kreatif serta mengembangkan agromaritim industri di sentra produksi melalui peran aktif koperasi.	Percepatan pembangunan serta peningkatan infrastruktur secara adil berkelanjutan PENINGKATAN KUALITAS INFRASTRUKTUR DASAR DAN AKSESIBILITAS YANG BERKELANJUTAN	Pemerintah Kabupaten Bengkayang		0,00	DINAS PERUMAHAN RAKYAT DAN KAWASAN PERMUKIMAN, PERTANAHAN DAN LINGKUNGAN HIDUP
2.	**1.04.02**	**PROGRAM PENGEMBANGAN PERUMAHAN**	***Persentase Warga Negara Korban Bencana yang Memperoleh Rumah Layak Huni***	**-**			**100 %**	**50.000.000,00**						**-**	**0,00**	

NO	KODE	URUSAN / BIDANG URUSAN / PROGRAM / KEGIATAN / SUB KEGIATAN	INDIKATOR PROGRAM / KEGIATAN / SUB KEGIATAN	TARGET AKHIR PERIODE RENSTRA OPD	REALISASI CAPAIAN RENJA OPD TAHUN 2024	PRAKIRAAN CAPAIAN TARGET RENJA OPD TAHUN 2025	CAPAIAN KINERJA DAN KERANGKA PENDANAAN						KELOMPOK SASARAN	PRAKIRAAN MAJU RENCANA TAHUN 2027		PERANGKAT DAERAH PENANGGUNG JAWAB
							TARGET 2026	PAGU INDIKATIF (Rp)	LOKASI	SUMBER DANA	PRIORITAS			TARGET	PAGU INDIKATIF (Rp)	
											NASIONAL	DAERAH				
1	2	3	4	5	6	7	8	9	10	11	12	13	14	15	16	17
	1.04.02.2.01	Pendataan Penyediaan dan Rehabilitasi Rumah Korban Bencana atau Relokasi Program Kabupaten/Kota	*Tersedianya Jumlah Pendataan Penyediaan dan Rehabilitasi Rumah Korban Bencana atau Relokasi Program Kabupaten/Kota*	-			1 Dokumen	10.000.000,00			Membangun dari desa dan dari bawah untuk pertumbuhan ekonomi, pemerataan ekonomi dan pemberantasan kemiskinan.	Percepatan pembangunan serta peningkatan infrastruktur secara adil berkelanjutan PENINGKATAN KUALITAS INFRASTRUKTUR DASAR DAN AKSESIBILITAS YANG BERKELANJUTAN	Masyarakat Kabupaten Bengkayang	-	0,00	DINAS PERUMAHAN RAKYAT DAN KAWASAN PERMUKIMAN, PERTANAHAN DAN LINGKUNGAN HIDUP
	1.04.02.2.01.0009	Identifikasi Perumahan di Lokasi Rawan Bencana Kabupaten/Kota														
			Jumlah Dokumen Data Rumah di Lokasi Rawan Bencana Kabupaten/Kota				1 Dokumen	10.000.000,00	Kab. Bengkayang, Semua Kecamatan, Semua Kel/Desa	PENDAPATAN ASLI DAERAH (PAD)	Membangun dari desa dan dari bawah untuk pertumbuhan ekonomi, pemerataan ekonomi dan pemberantasan kemiskinan.	Percepatan pembangunan serta peningkatan infrastruktur secara adil berkelanjutan PENINGKATAN KUALITAS INFRASTRUKTUR DASAR DAN AKSESIBILITAS YANG BERKELANJUTAN	Masyarakat Kabupaten Bengkayang		0,00	DINAS PERUMAHAN RAKYAT DAN KAWASAN PERMUKIMAN, PERTANAHAN DAN LINGKUNGAN HIDUP
	1.04.02.2.03	Pembangunan dan Rehabilitasi Rumah Korban Bencana atau Relokasi Program Kabupaten/Kota	*Jumlah Rumah Korban Bencana Kabupaten/Kota yang Terbangun* *Jumlah Rumah Korban Bencana Kabupaten/Kota yang Terehabilitasi*	-			2 Unit 2 Unit	40.000.000,00			Membangun dari desa dan dari bawah untuk pertumbuhan ekonomi, pemerataan ekonomi dan pemberantasan kemiskinan.	Percepatan pembangunan serta peningkatan infrastruktur secara adil berkelanjutan PENINGKATAN KUALITAS INFRASTRUKTUR DASAR DAN AKSESIBILITAS YANG BERKELANJUTAN	Masyarakat Kabupaten Bengkayang	-	0,00	DINAS PERUMAHAN RAKYAT DAN KAWASAN PERMUKIMAN, PERTANAHAN DAN LINGKUNGAN HIDUP
	1.04.02.2.03.0001	Rehabilitasi Rumah bagi Korban Bencana														

NO	KODE	URUSAN / BIDANG URUSAN / PROGRAM / KEGIATAN / SUB KEGIATAN	INDIKATOR PROGRAM / KEGIATAN / SUB KEGIATAN	TARGET AKHIR PERIODE RENSTRA OPD	REALISASI CAPAIAN RENJA OPD TAHUN 2024	PRAKIRAAN CAPAIAN TARGET RENJA OPD TAHUN 2025	CAPAIAN KINERJA DAN KERANGKA PENDANAAN						KELOMPOK SASARAN	PRAKIRAAN MAJU RENCANA TAHUN 2027		PERANGKAT DAERAH PENANGGUNG JAWAB
							TARGET 2026	PAGU INDIKATIF (Rp)	LOKASI	SUMBER DANA	PRIORITAS			TARGET	PAGU INDIKATIF (Rp)	
											NASIONAL	DAERAH				
1	2	3	4	5	6	7	8	9	10	11	12	13	14	15	16	17
			Jumlah Rumah Korban Bencana Kabupaten/Kota yang Terehabilitasi				1 Unit Rumah	20.000.000,00	Kab. Bengkayang, Semua Kecamatan, Semua Kel/Desa	PENDAPATAN ASLI DAERAH (PAD)	Membangun dari desa dan dari bawah untuk pertumbuhan ekonomi, pemerataan ekonomi dan pemberantasan kemiskinan.	Percepatan pembangunan serta peningkatan infrastruktur secara adil berkelanjutan PENINGKATAN KUALITAS INFRASTRUKTUR DASAR DAN AKSESIBILITAS YANG BERKELANJUTAN	Masyarakat Kabupaten Bengkayang		0,00	DINAS PERUMAHAN RAKYAT DAN KAWASAN PERMUKIMAN, PERTANAHAN DAN LINGKUNGAN HIDUP
	1.04.02.2.03.0004	Pembangunan Rumah bagi Korban Bencana														
			Jumlah Rumah bagi Korban Bencana Kabupaten/Kota yang Terbangun				1 Unit Rumah	10.000.000,00	Kab. Bengkayang, Semua Kecamatan, Semua Kel/Desa	PENDAPATAN ASLI DAERAH (PAD)	Membangun dari desa dan dari bawah untuk pertumbuhan ekonomi, pemerataan ekonomi dan pemberantasan kemiskinan.	Percepatan pembangunan serta peningkatan infrastruktur secara adil berkelanjutan PENINGKATAN KUALITAS INFRASTRUKTUR DASAR DAN AKSESIBILITAS YANG BERKELANJUTAN	Masyarakat Kabupaten Bengkayang		0,00	DINAS PERUMAHAN RAKYAT DAN KAWASAN PERMUKIMAN, PERTANAHAN DAN LINGKUNGAN HIDUP
	1.04.02.2.03.0009	Pembangunan Rumah bagi Masyarakat yang Terdampak Relokasi Program Kabupaten/Kota														
			Jumlah Rumah bagi Masyarakat yang Terdampak Relokasi Program Kabupaten/Kota				2 Unit Rumah	10.000.000,00	Kab. Bengkayang, Semua Kecamatan, Semua Kel/Desa	PENDAPATAN ASLI DAERAH (PAD)	-	Percepatan pembangunan serta peningkatan infrastruktur secara adil berkelanjutan PENINGKATAN KUALITAS INFRASTRUKTUR DASAR DAN AKSESIBILITAS YANG BERKELANJUTAN	Masyarakat Kabupaten Bengkayang		0,00	DINAS PERUMAHAN RAKYAT DAN KAWASAN PERMUKIMAN, PERTANAHAN DAN LINGKUNGAN HIDUP

NO	KODE	URUSAN / BIDANG URUSAN / PROGRAM / KEGIATAN / SUB KEGIATAN	INDIKATOR PROGRAM / KEGIATAN / SUB KEGIATAN	TARGET AKHIR PERIODE RENSTRA OPD	REALISASI CAPAIAN RENJA OPD TAHUN 2024	PRAKIRAAN CAPAIAN TARGET RENJA OPD TAHUN 2025	CAPAIAN KINERJA DAN KERANGKA PENDANAAN						KELOMPOK SASARAN	PRAKIRAAN MAJU RENCANA TAHUN 2027		PERANGKAT DAERAH PENANGGUNG JAWAB
							TARGET 2026	PAGU INDIKATIF (Rp)	LOKASI	SUMBER DANA	PRIORITAS			TARGET	PAGU INDIKATIF (Rp)	
											NASIONAL	DAERAH				
1	2	3	4	5	6	7	8	9	10	11	12	13	14	15	16	17
3.	**1.04.03**	**PROGRAM KAWASAN PERMUKIMAN**	***Persentase Luas Kawasan Kumuh 10-15 Ha yang Ditangani***	**-**			**100 %**	**110.000.000,00**						**-**	**0,00**	
	1.04.03.2.02	Penataan dan Peningkatan Kualitas Kawasan Permukiman Kumuh dengan Luas di Bawah 10 (Sepuluh) Ha	*Jumlah Dokumen Kebijakan Bidang PKP yang Tersusun/Tereview/Terlegalisasi*	-			1 Dokumen	100.000.000,00			Membangun dari desa dan dari bawah untuk pertumbuhan ekonomi, pemerataan ekonomi dan pemberantasan kemiskinan.	Percepatan pembangunan serta peningkatan infrastruktur secara adil berkelanjutan PENINGKATAN KUALITAS INFRASTRUKTUR DASAR DAN AKSESIBILITAS YANG BERKELANJUTAN	Masyarakat Kabupaten Bengkayang	-	0,00	DINAS PERUMAHAN RAKYAT DAN KAWASAN PERMUKIMAN, PERTANAHAN DAN LINGKUNGAN HIDUP
	1.04.03.2.02.0008	Penyusunan/Review/Legalisasi Kebijakan Bidang PKP														
			Jumlah Dokumen Kebijakan Bidang PKP yang Tersusun/Tereview/Terlegalisasi				1 Dokumen	100.000.000,00	Kab. Bengkayang, Semua Kecamatan, Semua Kel/Desa	PENDAPATAN ASLI DAERAH (PAD)	Membangun dari desa dan dari bawah untuk pertumbuhan ekonomi, pemerataan ekonomi dan pemberantasan kemiskinan.	Percepatan pembangunan serta peningkatan infrastruktur secara adil berkelanjutan PENINGKATAN KUALITAS INFRASTRUKTUR DASAR DAN AKSESIBILITAS YANG BERKELANJUTAN	Masyarakat Kabupaten Bengkayang		0,00	DINAS PERUMAHAN RAKYAT DAN KAWASAN PERMUKIMAN, PERTANAHAN DAN LINGKUNGAN HIDUP
	1.04.03.2.03	Peningkatan Kualitas Kawasan Permukiman Kumuh dengan Luas di Bawah 10 (Sepuluh) Ha	*Jumlah Dokumen Kesepakatan Kerjasama dalam Perbaikan Rumah Tidak Layak Huni Beserta PSU*	-			1 Dokumen	10.000.000,00			Membangun dari desa dan dari bawah untuk pertumbuhan ekonomi, pemerataan ekonomi dan pemberantasan kemiskinan.	Percepatan pembangunan serta peningkatan infrastruktur secara adil berkelanjutan PENINGKATAN KUALITAS INFRASTRUKTUR DASAR DAN AKSESIBILITAS YANG BERKELANJUTAN	Masyarakat Kabupaten Bengkayang	-	0,00	DINAS PERUMAHAN RAKYAT DAN KAWASAN PERMUKIMAN, PERTANAHAN DAN LINGKUNGAN HIDUP

NO	KODE	URUSAN / BIDANG URUSAN / PROGRAM / KEGIATAN / SUB KEGIATAN	INDIKATOR PROGRAM / KEGIATAN / SUB KEGIATAN	TARGET AKHIR PERIODE RENSTRA OPD	REALISASI CAPAIAN RENJA OPD TAHUN 2024	PRAKIRAAN CAPAIAN TARGET RENJA OPD TAHUN 2025	CAPAIAN KINERJA DAN KERANGKA PENDANAAN						KELOMPOK SASARAN	PRAKIRAAN MAJU RENCANA TAHUN 2027		PERANGKAT DAERAH PENANGGUNG JAWAB
							TARGET 2026	PAGU INDIKATIF (Rp)	LOKASI	SUMBER DANA	PRIORITAS			TARGET	PAGU INDIKATIF (Rp)	
											NASIONAL	DAERAH				
1	2	3	4	5	6	7	8	9	10	11	12	13	14	15	16	17
	1.04.03.2.03.0003	Kerja Sama Perbaikan Rumah Tidak Layak Huni Beserta PSU														
			Jumlah Dokumen Kesepakatan Kerja Sama dalam Perbaikan Rumah Tidak Layak Huni Beserta PSU				1 Dokumen	10.000.000,00	Kab. Bengkayang, Semua Kecamatan, Semua Kel/Desa	PENDAPATAN ASLI DAERAH (PAD)	Membangun dari desa dan dari bawah untuk pertumbuhan ekonomi, pemerataan ekonomi dan pemberantasan kemiskinan.	Percepatan pembangunan serta peningkatan infrastruktur secara adil berkelanjutan PENINGKATAN KUALITAS INFRASTRUKTUR DASAR DAN AKSESIBILITAS YANG BERKELANJUTAN	Masyarakat Kabupaten Bengkayang		0,00	DINAS PERUMAHAN RAKYAT DAN KAWASAN PERMUKIMAN, PERTANAHAN DAN LINGKUNGAN HIDUP
4.	**1.04.04**	**PROGRAM PERUMAHAN DAN KAWASAN PERMUKIMAN KUMUH**	***Terpenuhinya Akses Hunian Layak, Terjangkau dan Berkelanjutan***	**-**			**100 %**	**5.389.821.000,00**						**-**	**0,00**	
	1.04.04.2.01	Pencegahan Perumahan dan Kawasan Permukiman Kumuh pada Daerah Kabupaten/Kota	*Jumlah Rumah Baru Layak Huni yang Dibangun dalam Rangka Pencegahan Kumuh Jumlah Rumah Tidak Layak Huni untuk Pencegahan Terhadap Tumbuh dan Berkembangnya Permukiman Kumuh diluar Kawasan Permukiman Kumuh dengan Luas dibawah 10 (sepuluh) Ha yang diperbaiki*	-			17 Unit 17 Unit	5.389.821.000,00			Membangun dari desa dan dari bawah untuk pertumbuhan ekonomi, pemerataan ekonomi dan pemberantasan kemiskinan.	Percepatan pembangunan serta peningkatan infrastruktur secara adil berkelanjutan PENINGKATAN KUALITAS INFRASTRUKTUR DASAR DAN AKSESIBILITAS YANG BERKELANJUTAN	Masyarakat Kabupaten Bengkayang	-	0,00	DINAS PERUMAHAN RAKYAT DAN KAWASAN PERMUKIMAN, PERTANAHAN DAN LINGKUNGAN HIDUP
	1.04.04.2.01.0001	Perbaikan Rumah Tidak Layak Huni untuk Pencegahan Terhadap Tumbuh dan Berkembangnya Permukiman Kumuh di Luar Kawasan Permukiman Kumuh dengan Luas di Bawah 10 (Sepuluh) Ha														

NO	KODE	URUSAN / BIDANG URUSAN / PROGRAM / KEGIATAN / SUB KEGIATAN	INDIKATOR PROGRAM / KEGIATAN / SUB KEGIATAN	TARGET AKHIR PERIODE RENSTRA OPD	REALISASI CAPAIAN RENJA OPD TAHUN 2024	PRAKIRAAN CAPAIAN TARGET RENJA OPD TAHUN 2025	CAPAIAN KINERJA DAN KERANGKA PENDANAAN						KELOMPOK SASARAN	PRAKIRAAN MAJU RENCANA TAHUN 2027		PERANGKAT DAERAH PENANGGUNG JAWAB
							TARGET 2026	PAGU INDIKATIF (Rp)	LOKASI	SUMBER DANA	PRIORITAS			TARGET	PAGU INDIKATIF (Rp)	
											NASIONAL	DAERAH				
1	2	3	4	5	6	7	8	9	10	11	12	13	14	15	16	17
			Jumlah Rumah Tidak Layak Huni untuk Pencegahan Terhadap Tumbuh dan Berkembangnya Permukiman Kumuh di Luar Kawasan Permukiman Kumuh dengan Luas di Bawah 10 (Sepuluh) Ha yang Diperbaiki				17 Unit Rumah	2.789.821.000,00	Kab. Bengkayang, Semua Kecamatan, Semua Kel/Desa	DAK FISIK-BIDANG PERUMAHAN DAN PERMUKIMAN-TEMATIK PENGENTASAN PERMUKIMAN KUMUH TERPADU	Membangun dari desa dan dari bawah untuk pertumbuhan ekonomi, pemerataan ekonomi dan pemberantasan kemiskinan.	Percepatan pembangunan serta peningkatan infrastruktur secara adil berkelanjutan PENINGKATAN KUALITAS INFRASTRUKTUR DASAR DAN AKSESIBILITAS YANG BERKELANJUTAN	Masyarakat Kabupaten Bengkayang		0,00	DINAS PERUMAHAN RAKYAT DAN KAWASAN PERMUKIMAN, PERTANAHAN DAN LINGKUNGAN HIDUP
	1.04.04.2.01.0004	Pembangunan Rumah Baru Layak Huni dalam Rangka pencegahan terhadap Kumuh dan berkembangnya Perumahan Kumuh dan Permukiman Kumuh Baru														
			Jumlah Rumah Baru Layak Huni yang Dibangun dalam Rangka Pencegahan Kumuh				17 Unit	2.600.000.000,00	Kab. Bengkayang, Semua Kecamatan, Semua Kel/Desa	DAK FISIK-BIDANG PERUMAHAN DAN PERMUKIMAN-TEMATIK PENGENTASAN PERMUKIMAN KUMUH TERPADU	Membangun dari desa dan dari bawah untuk pertumbuhan ekonomi, pemerataan ekonomi dan pemberantasan kemiskinan.	Percepatan pembangunan serta peningkatan infrastruktur secara adil berkelanjutan PENINGKATAN KUALITAS INFRASTRUKTUR DASAR DAN AKSESIBILITAS YANG BERKELANJUTAN	Masyarakat Kabupaten Bengkayang		0,00	DINAS PERUMAHAN RAKYAT DAN KAWASAN PERMUKIMAN, PERTANAHAN DAN LINGKUNGAN HIDUP
5.	**1.04.05**	**PROGRAM PENINGKATAN PRASARANA, SARANA DAN UTILITAS UMUM (PSU)**	**-**	**-**			**-**	**50.000.000,00**						**-**	**0,00**	
	1.04.05.2.01	Urusan Penyelenggaraan PSU Perumahan	*Jumlah Dokumen Perencanaan Penyediaan PSU Perumahan* *Jumlah Laporan Hasil Koordinasi dan Sinkronisasi dalam Rangka Penyediaan Prasarana, Sarana, dan Utilitas Umum Perumahan* *Jumlah Lokasi Perumahan yang Disediakan Prasarana, Sarana, dan Utilitas Umum* *Jumlah Lokasi PSU Perumahan yang Dilaksanakan Perbaikan*	-			1 Dokumen 1 Laporan 1 Lokasi 1 Lokasi	50.000.000,00			Membangun dari desa dan dari bawah untuk pertumbuhan ekonomi, pemerataan ekonomi dan pemberantasan kemiskinan.	Percepatan pembangunan serta peningkatan infrastruktur secara adil berkelanjutan PENINGKATAN KUALITAS INFRASTRUKTUR DASAR DAN AKSESIBILITAS YANG BERKELANJUTAN	Masyarakat Kabupaten Bengkayang	-	0,00	DINAS PERUMAHAN RAKYAT DAN KAWASAN PERMUKIMAN, PERTANAHAN DAN LINGKUNGAN HIDUP

NO	KODE	URUSAN / BIDANG URUSAN / PROGRAM / KEGIATAN / SUB KEGIATAN	INDIKATOR PROGRAM / KEGIATAN / SUB KEGIATAN	TARGET AKHIR PERIODE RENSTRA OPD	REALISASI CAPAIAN RENJA OPD TAHUN 2024	PRAKIRAAN CAPAIAN TARGET RENJA OPD TAHUN 2025	CAPAIAN KINERJA DAN KERANGKA PENDANAAN						KELOMPOK SASARAN	PRAKIRAAN MAJU RENCANA TAHUN 2027		PERANGKAT DAERAH PENANGGUNG JAWAB
							TARGET 2026	PAGU INDIKATIF (Rp)	LOKASI	SUMBER DANA	PRIORITAS			TARGET	PAGU INDIKATIF (Rp)	
											NASIONAL	DAERAH				
1	2	3	4	5	6	7	8	9	10	11	12	13	14	15	16	17
	1.04.05.2.01.0001	Perencanaan Penyediaan PSU Perumahan														
			Jumlah Dokumen Perencanaan Penyediaan PSU Perumahan				1 Dokumen	20.000.000,00	Kab. Bengkayang, Semua Kecamatan, Semua Kel/Desa	PENDAPATAN ASLI DAERAH (PAD)	Membangun dari desa dan dari bawah untuk pertumbuhan ekonomi, pemerataan ekonomi dan pemberantasan kemiskinan.	Percepatan pembangunan serta peningkatan infrastruktur secara adil berkelanjutan PENINGKATAN KUALITAS INFRASTRUKTUR DASAR DAN AKSESIBILITAS YANG BERKELANJUTAN	Masyarakat Kabupaten Bengkayang		0,00	DINAS PERUMAHAN RAKYAT DAN KAWASAN PERMUKIMAN, PERTANAHAN DAN LINGKUNGAN HIDUP
	1.04.05.2.01.0003	Koordinasi dan Sinkronisasi dalam rangka Penyediaan Prasarana, Sarana, dan Utilitas Umum Perumahan														
			Jumlah Laporan Hasil Koordinasi dan Sinkronisasi dalam rangka Penyediaan Prasarana, Sarana, dan Utilitas Umum Perumahan				2 Laporan	5.000.000,00	Kab. Bengkayang, Semua Kecamatan, Semua Kel/Desa	PENDAPATAN ASLI DAERAH (PAD)	Membangun dari desa dan dari bawah untuk pertumbuhan ekonomi, pemerataan ekonomi dan pemberantasan kemiskinan.	Percepatan pembangunan serta peningkatan infrastruktur secara adil berkelanjutan PENINGKATAN KUALITAS INFRASTRUKTUR DASAR DAN AKSESIBILITAS YANG BERKELANJUTAN	Masyarakat Kabupaten Bengkayang		0,00	DINAS PERUMAHAN RAKYAT DAN KAWASAN PERMUKIMAN, PERTANAHAN DAN LINGKUNGAN HIDUP
	1.04.05.2.01.0011	Perbaikan Prasarana, Sarana, dan Utilitas Umum di Perumahan														
			Jumlah Lokasi PSU Perumahan yang Dilaksanakan Perbaikan				2 Lokasi	15.000.000,00	Kab. Bengkayang, Semua Kecamatan, Semua Kel/Desa	PENDAPATAN ASLI DAERAH (PAD)	Membangun dari desa dan dari bawah untuk pertumbuhan ekonomi, pemerataan ekonomi dan pemberantasan kemiskinan.	Percepatan pembangunan serta peningkatan infrastruktur secara adil berkelanjutan PENINGKATAN KUALITAS INFRASTRUKTUR DASAR DAN AKSESIBILITAS YANG BERKELANJUTAN	Masyarakat Kabupaten Bengkayang		0,00	DINAS PERUMAHAN RAKYAT DAN KAWASAN PERMUKIMAN, PERTANAHAN DAN LINGKUNGAN HIDUP

NO	KODE	URUSAN / BIDANG URUSAN / PROGRAM / KEGIATAN / SUB KEGIATAN	INDIKATOR PROGRAM / KEGIATAN / SUB KEGIATAN	TARGET AKHIR PERIODE RENSTRA OPD	REALISASI CAPAIAN RENJA OPD TAHUN 2024	PRAKIRAAN CAPAIAN TARGET RENJA OPD TAHUN 2025	CAPAIAN KINERJA DAN KERANGKA PENDANAAN						KELOMPOK SASARAN	PRAKIRAAN MAJU RENCANA TAHUN 2027		PERANGKAT DAERAH PENANGGUNG JAWAB
							TARGET 2026	PAGU INDIKATIF (Rp)	LOKASI	SUMBER DANA	PRIORITAS			TARGET	PAGU INDIKATIF (Rp)	
											NASIONAL	DAERAH				
1	2	3	4	5	6	7	8	9	10	11	12	13	14	15	16	17
	1.04.05.2.01.0012	Penyediaan Prasarana, Sarana, dan Utilitas Umum di Perumahan														
			Jumlah Lokasi Perumahan yang Disediakan Prasarana, Sarana, dan Utilitas Umum				2 Lokasi	10.000.000,00	Kab. Bengkayang, Semua Kecamatan, Semua Kel/Desa	PENDAPATAN ASLI DAERAH (PAD)	Membangun dari desa dan dari bawah untuk pertumbuhan ekonomi, pemerataan ekonomi dan pemberantasan kemiskinan.	Percepatan pembangunan serta peningkatan infrastruktur secara adil berkelanjutan PENINGKATAN KUALITAS INFRASTRUKTUR DASAR DAN AKSESIBILITAS YANG BERKELANJUTAN	Masyarakat Kabupaten Bengkayang		0,00	DINAS PERUMAHAN RAKYAT DAN KAWASAN PERMUKIMAN, PERTANAHAN DAN LINGKUNGAN HIDUP
6.	**1.04.06**	**PROGRAM PENINGKATAN PELAYANAN SERTIFIKASI, KUALIFIKASI, KLASIFIKASI, DAN REGISTRASI BIDANG PERUMAHAN DAN KAWASAN PERMUKIMAN**	**-**	**-**			**-**	**0,00**						**-**	**0,00**	
	1.04.06.2.01	Sertifikasi dan Registrasi bagi Orang atau Badan Hukum yang Melaksanakan Perancangan dan Perencanaan Rumah serta Perencanaan Prasarana, Sarana dan Utilitas Umum PSU Tingkat Kemampuan Kecil	*Jumlah Laporan Hasil Koordinasi dan Sinkronisasi Penerbitan Sertifikasi dan Registrasi Pengembang Perumahan dengan Kualifikasi Kecil*	-			1 Laporan	0,00			Melanjutkan pengembangan infrastruktur dan meningkatkan lapangan kerja yang berkualitas, mendorong kewirausahaan, mengembangkan industri kreatif serta mengembangkan agromaritim industri di sentra produksi melalui peran aktif koperasi.	Percepatan pembangunan serta peningkatan infrastruktur secara adil berkelanjutan PENINGKATAN KUALITAS INFRASTRUKTUR DASAR DAN AKSESIBILITAS YANG BERKELANJUTAN	Pemerintah Kabupaten Bengkayang	-	0,00	DINAS PERUMAHAN RAKYAT DAN KAWASAN PERMUKIMAN, PERTANAHAN DAN LINGKUNGAN HIDUP
	1.04.06.2.01.0001	Koordinasi dan Sinkronisasi Penerbitan Sertifikasi dan Registrasi Pengembang Perumahan dengan Kualifikasi Kecil														

NO	KODE	URUSAN / BIDANG URUSAN / PROGRAM / KEGIATAN / SUB KEGIATAN	INDIKATOR PROGRAM / KEGIATAN / SUB KEGIATAN	TARGET AKHIR PERIODE RENSTRA OPD	REALISASI CAPAIAN RENJA OPD TAHUN 2024	PRAKIRAAN CAPAIAN TARGET RENJA OPD TAHUN 2025	CAPAIAN KINERJA DAN KERANGKA PENDANAAN						KELOMPOK SASARAN	PRAKIRAAN MAJU RENCANA TAHUN 2027		PERANGKAT DAERAH PENANGGUNG JAWAB
							TARGET 2026	PAGU INDIKATIF (Rp)	LOKASI	SUMBER DANA	PRIORITAS			TARGET	PAGU INDIKATIF (Rp)	
											NASIONAL	DAERAH				
1	2	3	4	5	6	7	8	9	10	11	12	13	14	15	16	17
			Jumlah Laporan Hasil Koordinasi dan Sinkronisasi Penerbitan Sertifikasi dan Registrasi Pengembang Perumahan dengan Kualifikasi Kecil				0 Laporan	0,00	Kab. Bengkayang, Semua Kecamatan, Semua Kel/Desa	-	Melanjutkan pengembangan infrastruktur dan meningkatkan lapangan kerja yang berkualitas, mendorong kewirausahaan, mengembangkan industri kreatif serta mengembangkan agromaritim industri di sentra produksi melalui peran aktif koperasi.	Percepatan pembangunan serta peningkatan infrastruktur secara adil berkelanjutan PENINGKATAN KUALITAS INFRASTRUKTUR DASAR DAN AKSESIBILITAS YANG BERKELANJUTAN	Pemerintah Kabupaten Bengkayang		0,00	DINAS PERUMAHAN RAKYAT DAN KAWASAN PERMUKIMAN, PERTANAHAN DAN LINGKUNGAN HIDUP
	2	**URUSAN PEMERINTAHAN WAJIB YANG TIDAK BERKAITAN DENGAN PELAYANAN DASAR**						**874.628.000,00**							**0,00**	
	2.10	**URUSAN PEMERINTAHAN BIDANG PERTANAHAN**						**20.418.000,00**							**0,00**	
1.	**2.10.04**	**PROGRAM PENYELESAIAN SENGKETA TANAH GARAPAN**	***Persentase Terselesaikannya Kasus Tanah Garapan belum Bersertifikat yang Dilakukan melalui Mediasi***	**-**			**100 %**	**5.000.000,00**						**-**	**0,00**	
	2.10.04.2.01	Penyelesaian Sengketa Tanah Garapan dalam Daerah Kabupaten/Kota	*Jumlah Berita Acara Hasil Mediasi Penyelesaian Kasus Sengketa dan Konflik Tanah Garapan dalam 1 (Satu) Daerah Kabupaten/Kota Jumlah Data Sengketa, Konflik dan Perkara dalam 1 (Satu) Daerah Kabupaten/Kota*	-			1 Berita Acara 1 Dokumen	5.000.000,00			Melanjutkan pengembangan infrastruktur dan meningkatkan lapangan kerja yang berkualitas, mendorong kewirausahaan, mengembangkan industri kreatif serta mengembangkan agromaritim industri di sentra produksi melalui peran aktif koperasi.	Meningkatkan Kualitas Lingkungan Hidup dan Pengelolaan SDA Berkelanjutan OPTIMALISASI PENYELENGGARAAN PEMANFAATAN RUANG, LINGKUNGAN HIDUP, KETAHANAN BENCANA DAN KONDUSIFITAS WILAYAH	Masyarakat Kabupaten Bengkayang	-	0,00	DINAS PERUMAHAN RAKYAT DAN KAWASAN PERMUKIMAN, PERTANAHAN DAN LINGKUNGAN HIDUP
	2.10.04.2.01.0004	Mediasi Penyelesaian Kasus Pertanahan dalam 1 (satu) Daerah Kabupaten/Kota														

NO	KODE	URUSAN / BIDANG URUSAN / PROGRAM / KEGIATAN / SUB KEGIATAN	INDIKATOR PROGRAM / KEGIATAN / SUB KEGIATAN	TARGET AKHIR PERIODE RENSTRA OPD	REALISASI CAPAIAN RENJA OPD TAHUN 2024	PRAKIRAAN CAPAIAN TARGET RENJA OPD TAHUN 2025	CAPAIAN KINERJA DAN KERANGKA PENDANAAN						KELOMPOK SASARAN	PRAKIRAAN MAJU RENCANA TAHUN 2027		PERANGKAT DAERAH PENANGGUNG JAWAB
							TARGET 2026	PAGU INDIKATIF (Rp)	LOKASI	SUMBER DANA	PRIORITAS			TARGET	PAGU INDIKATIF (Rp)	
											NASIONAL	DAERAH				
1	2	3	4	5	6	7	8	9	10	11	12	13	14	15	16	17
			Jumlah Berita Acara Hasil Mediasi Penyelesaian Kasus Pertanahan dalam 1 (Satu) Daerah Kabupaten/Kota				1 Berita Acara	5.000.000,00	Kab. Bengkayang, Semua Kecamatan, Semua Kel/Desa	PENDAPATAN ASLI DAERAH (PAD)	Melanjutkan pengembangan infrastruktur dan meningkatkan lapangan kerja yang berkualitas, mendorong kewirausahaan, mengembangkan industri kreatif serta mengembangkan agromaritim industri di sentra produksi melalui peran aktif koperasi.	Meningkatkan Kualitas Lingkungan Hidup dan Pengelolaan SDA Berkelanjutan OPTIMALISASI PENYELENGGARAAN PEMANFAATAN RUANG, LINGKUNGAN HIDUP, KETAHANAN BENCANA DAN KONDUSIFITAS WILAYAH	Masyarakat Kabupaten Bengkayang		0,00	DINAS PERUMAHAN RAKYAT DAN KAWASAN PERMUKIMAN, PERTANAHAN DAN LINGKUNGAN HIDUP
	2.10.04.2.01.0005	Inventarisasi Kasus Pertanahan dalam 1 (satu) Daerah Kabupaten/Kota														
			Jumlah Data Kasus Pertanahan dalam 1 (Satu) Daerah Kabupaten/Kota				1 Dokumen	0,00	Kab. Bengkayang, Semua Kecamatan, Semua Kel/Desa	-	Melanjutkan pengembangan infrastruktur dan meningkatkan lapangan kerja yang berkualitas, mendorong kewirausahaan, mengembangkan industri kreatif serta mengembangkan agromaritim industri di sentra produksi melalui peran aktif koperasi.	Percepatan pembangunan serta peningkatan infrastruktur secara adil berkelanjutan PENINGKATAN KUALITAS INFRASTRUKTUR DASAR DAN AKSESIBILITAS YANG BERKELANJUTAN	Masyarakat Kabupaten Bengkayang		0,00	DINAS PERUMAHAN RAKYAT DAN KAWASAN PERMUKIMAN, PERTANAHAN DAN LINGKUNGAN HIDUP
2.	**2.10.06**	**PROGRAM REDISTRIBUSI TANAH, DAN GANTI KERUGIAN PROGRAM TANAH KELEBIHAN MAKSIMUM DAN TANAH ABSENTEE**	***Tersedianya Tanah Objek Landreform (TOL) yang Siap Diredistribusikan yang berasal dari Tanah Kelebihan Maksimum dan Tanah Absentee***	**-**			**100 %**	**12.418.000,00**						**-**	**0,00**	

NO	KODE	URUSAN / BIDANG URUSAN / PROGRAM / KEGIATAN / SUB KEGIATAN	INDIKATOR PROGRAM / KEGIATAN / SUB KEGIATAN	TARGET AKHIR PERIODE RENSTRA OPD	REALISASI CAPAIAN RENJA OPD TAHUN 2024	PRAKIRAAN CAPAIAN TARGET RENJA OPD TAHUN 2025	CAPAIAN KINERJA DAN KERANGKA PENDANAAN						KELOMPOK SASARAN	PRAKIRAAN MAJU RENCANA TAHUN 2027		PERANGKAT DAERAH PENANGGUNG JAWAB
							TARGET 2026	PAGU INDIKATIF (Rp)	LOKASI	SUMBER DANA	PRIORITAS			TARGET	PAGU INDIKATIF (Rp)	
											NASIONAL	DAERAH				
1	2	3	4	5	6	7	8	9	10	11	12	13	14	15	16	17
	2.10.06.2.01	Penetapan Subjek dan Objek Redistribusi Tanah serta Ganti Kerugian Tanah Kelebihan Maksimum dan Tanah Absentee dalam 1 (Satu) Daerah Kabupaten/Kota	*Jumlah Berita Acara dalam rangka Koordinasi Penataan Aset Reforma Agraria* *Jumlah Data Inventarisasi dan Rekomendasi Obyek Redistribusi Tanah dalam 1 (Satu) Kabupaten/Kota* *Jumlah Dokumen Hasil Koordinasi dan Sinkronisasi Penataan Akses dalam Pemanfaatan Redistribusi Tanah dalam 1 (Satu) Kabupaten/Kota* *Jumlah Dokumen Sidang Panitia Pertimbangan Landreform dalam rangka Kegiatan Redistribusi Tanah*	-			1 Berita Acara 1 Dokumen 1 Dokumen	12.418.000,00			Melanjutkan pengembangan infrastruktur dan meningkatkan lapangan kerja yang berkualitas, mendorong kewirausahaan, mengembangkan industri kreatif serta mengembangkan agromaritim industri di sentra produksi melalui peran aktif koperasi.	Meningkatkan Kualitas Lingkungan Hidup dan Pengelolaan SDA Berkelanjutan OPTIMALISASI PENYELENGGARAAN PEMANFAATAN RUANG, LINGKUNGAN HIDUP, KETAHANAN BENCANA DAN KONDUSIFITAS WILAYAH	Masyarakat Kabupaten Bengkayang	-	0,00	DINAS PERUMAHAN RAKYAT DAN KAWASAN PERMUKIMAN, PERTANAHAN DAN LINGKUNGAN HIDUP
	2.10.06.2.01.0002	Inventarisasi dan Rekomendasi Objek Redistribusi Tanah														
			Jumlah Data Inventarisasi dan Rekomendasi Obyek Redistribusi Tanah dalam 1 (Satu) Kabupaten/Kota				1 Dokumen	2.000.000,00	Kab. Bengkayang, Semua Kecamatan, Semua Kel/Desa	PENDAPATAN ASLI DAERAH (PAD)	Melanjutkan pengembangan infrastruktur dan meningkatkan lapangan kerja yang berkualitas, mendorong kewirausahaan, mengembangkan industri kreatif serta mengembangkan agromaritim industri di sentra produksi melalui peran aktif koperasi.	Meningkatkan Kualitas Lingkungan Hidup dan Pengelolaan SDA Berkelanjutan OPTIMALISASI PENYELENGGARAAN PEMANFAATAN RUANG, LINGKUNGAN HIDUP, KETAHANAN BENCANA DAN KONDUSIFITAS WILAYAH	Masyarakat Kabupaten Bengkayang		0,00	DINAS PERUMAHAN RAKYAT DAN KAWASAN PERMUKIMAN, PERTANAHAN DAN LINGKUNGAN HIDUP
	2.10.06.2.01.0003	Koordinasi Penyelenggaraan Redistribusi Tanah Objek Reforma Agraria dalam 1 (Satu) Kabupaten/Kota														

NO	KODE	URUSAN / BIDANG URUSAN / PROGRAM / KEGIATAN / SUB KEGIATAN	INDIKATOR PROGRAM / KEGIATAN / SUB KEGIATAN	TARGET AKHIR PERIODE RENSTRA OPD	REALISASI CAPAIAN RENJA OPD TAHUN 2024	PRAKIRAAN CAPAIAN TARGET RENJA OPD TAHUN 2025	CAPAIAN KINERJA DAN KERANGKA PENDANAAN						KELOMPOK SASARAN	PRAKIRAAN MAJU RENCANA TAHUN 2027		PERANGKAT DAERAH PENANGGUNG JAWAB
							TARGET 2026	PAGU INDIKATIF (Rp)	LOKASI	SUMBER DANA	PRIORITAS			TARGET	PAGU INDIKATIF (Rp)	
											NASIONAL	DAERAH				
1	2	3	4	5	6	7	8	9	10	11	12	13	14	15	16	17
			Jumlah Dokumen Sidang Panitia Pertimbangan Landreform dalam rangka Kegiatan Redistribusi Tanah				1 Dokumen	5.000.000,00	Kab. Bengkayang, Semua Kecamatan, Semua Kel/Desa	PENDAPATAN ASLI DAERAH (PAD)	Melanjutkan pengembangan infrastruktur dan meningkatkan lapangan kerja yang berkualitas, mendorong kewirausahaan, mengembangkan industri kreatif serta mengembangkan agromaritim industri di sentra produksi melalui peran aktif koperasi.	Meningkatkan Kualitas Lingkungan Hidup dan Pengelolaan SDA Berkelanjutan OPTIMALISASI PENYELENGGARAAN PEMANFAATAN RUANG, LINGKUNGAN HIDUP, KETAHANAN BENCANA DAN KONDUSIFITAS WILAYAH	Masyarakat Kabupaten Bengkayang		0,00	DINAS PERUMAHAN RAKYAT DAN KAWASAN PERMUKIMAN, PERTANAHAN DAN LINGKUNGAN HIDUP
	2.10.06.2.01.0004	Koordinasi dan Sinkronisasi Penataan Akses dalam Pemanfaatan Redistribusi Tanah dalam 1 (satu) Kabupaten/Kota														
			Jumlah Dokumen Hasil Koordinasi dan Sinkronisasi Penataan Akses dalam Pemanfaatan Redistribusi Tanah dalam 1 (Satu) Kabupaten/Kota				1 Dokumen	2.418.000,00	Kab. Bengkayang, Semua Kecamatan, Semua Kel/Desa	PENDAPATAN ASLI DAERAH (PAD)	Melanjutkan pengembangan infrastruktur dan meningkatkan lapangan kerja yang berkualitas, mendorong kewirausahaan, mengembangkan industri kreatif serta mengembangkan agromaritim industri di sentra produksi melalui peran aktif koperasi.	Meningkatkan Kualitas Lingkungan Hidup dan Pengelolaan SDA Berkelanjutan OPTIMALISASI PENYELENGGARAAN PEMANFAATAN RUANG, LINGKUNGAN HIDUP, KETAHANAN BENCANA DAN KONDUSIFITAS WILAYAH	Masyarakat Kabupaten Bengkayang		0,00	DINAS PERUMAHAN RAKYAT DAN KAWASAN PERMUKIMAN, PERTANAHAN DAN LINGKUNGAN HIDUP
	2.10.06.2.01.0006	Koordinasi dalam rangka Penataan Aset Reforma Agraria														

NO	KODE	URUSAN / BIDANG URUSAN / PROGRAM / KEGIATAN / SUB KEGIATAN	INDIKATOR PROGRAM / KEGIATAN / SUB KEGIATAN	TARGET AKHIR PERIODE RENSTRA OPD	REALISASI CAPAIAN RENJA OPD TAHUN 2024	PRAKIRAAN CAPAIAN TARGET RENJA OPD TAHUN 2025	CAPAIAN KINERJA DAN KERANGKA PENDANAAN						KELOMPOK SASARAN	PRAKIRAAN MAJU RENCANA TAHUN 2027		PERANGKAT DAERAH PENANGGUNG JAWAB
							TARGET 2026	PAGU INDIKATIF (Rp)	LOKASI	SUMBER DANA	PRIORITAS			TARGET	PAGU INDIKATIF (Rp)	
											NASIONAL	DAERAH				
1	2	3	4	5	6	7	8	9	10	11	12	13	14	15	16	17
			Jumlah Berita Acara dalam rangka Koordinasi Penataan Aset Reforma Agraria.				2 Berita Acara	3.000.000,00	Kab. Bengkayang, Semua Kecamatan, Semua Kel/Desa	PENDAPATAN ASLI DAERAH (PAD)	Melanjutkan pengembangan infrastruktur dan meningkatkan lapangan kerja yang berkualitas, mendorong kewirausahaan, mengembangkan industri kreatif serta mengembangkan agromaritim industri di sentra produksi melalui peran aktif koperasi.	Percepatan pembangunan serta peningkatan infrastruktur secara adil berkelanjutan PENINGKATAN KUALITAS INFRASTRUKTUR DASAR DAN AKSESIBILITAS YANG BERKELANJUTAN	Masyarakat Kabupaten Bengkayang		0,00	DINAS PERUMAHAN RAKYAT DAN KAWASAN PERMUKIMAN, PERTANAHAN DAN LINGKUNGAN HIDUP
	2.10.06.2.02	Penetapan Ganti Kerugian Tanah Kelebihan Maksimum dan Tanah Absentee Lintas Daerah Kabupaten/Kota dalam 1 (Satu) Daerah Kabupaten/Kota	*Jumlah Data Inventarisasi Tanah Kelebihan Maksimum dan Tanah Absentee dalam 1 (Satu) Daerah Kabupaten/Kota*	-			1 Dokumen	0,00			Melanjutkan pengembangan infrastruktur dan meningkatkan lapangan kerja yang berkualitas, mendorong kewirausahaan, mengembangkan industri kreatif serta mengembangkan agromaritim industri di sentra produksi melalui peran aktif koperasi.	Percepatan pembangunan serta peningkatan infrastruktur secara adil berkelanjutan PENINGKATAN KUALITAS INFRASTRUKTUR DASAR DAN AKSESIBILITAS YANG BERKELANJUTAN	Masyarakat Kabupaten Bengkayang	-	0,00	DINAS PERUMAHAN RAKYAT DAN KAWASAN PERMUKIMAN, PERTANAHAN DAN LINGKUNGAN HIDUP
	2.10.06.2.02.0001	Inventarisasi Tanah Kelebihan Maksimum dan Tanah Absentee dalam 1 (satu) Daerah Kabupaten/Kota														

NO	KODE	URUSAN / BIDANG URUSAN / PROGRAM / KEGIATAN / SUB KEGIATAN	INDIKATOR PROGRAM / KEGIATAN / SUB KEGIATAN	TARGET AKHIR PERIODE RENSTRA OPD	REALISASI CAPAIAN RENJA OPD TAHUN 2024	PRAKIRAAN CAPAIAN TARGET RENJA OPD TAHUN 2025	CAPAIAN KINERJA DAN KERANGKA PENDANAAN						KELOMPOK SASARAN	PRAKIRAAN MAJU RENCANA TAHUN 2027		PERANGKAT DAERAH PENANGGUNG JAWAB
							TARGET 2026	PAGU INDIKATIF (Rp)	LOKASI	SUMBER DANA	PRIORITAS			TARGET	PAGU INDIKATIF (Rp)	
											NASIONAL	DAERAH				
1	2	3	4	5	6	7	8	9	10	11	12	13	14	15	16	17
			Jumlah Data Inventarisasi Tanah Kelebihan Maksimum dan Tanah Absentee dalam 1 (Satu) Daerah Kabupaten/Kota				1 Dokumen	0,00	Kab. Bengkayang, Semua Kecamatan, Semua Kel/Desa	-	Melanjutkan pengembangan infrastruktur dan meningkatkan lapangan kerja yang berkualitas, mendorong kewirausahaan, mengembangkan industri kreatif serta mengembangkan agromaritim industri di sentra produksi melalui peran aktif koperasi.	Percepatan pembangunan serta peningkatan infrastruktur secara adil berkelanjutan PENINGKATAN KUALITAS INFRASTRUKTUR DASAR DAN AKSESIBILITAS YANG BERKELANJUTAN	Masyarakat Kabupaten Bengkayang		0,00	DINAS PERUMAHAN RAKYAT DAN KAWASAN PERMUKIMAN, PERTANAHAN DAN LINGKUNGAN HIDUP
3.	**2.10.07**	**PROGRAM PENETAPAN TANAH ULAYAT**	***Persentase Tanah Ulayat yang Ditetapkan***	**-**			**100 %**	**0,00**						**-**	**0,00**	
	2.10.07.2.01	Penetapan Tanah Ulayat yang Lokasinya dalam Daerah Kabupaten/Kota	*Jumlah Laporan Survey dan Pemetaan Batas Tanah Ulayat*	-			1 Laporan	0,00			Melanjutkan pengembangan infrastruktur dan meningkatkan lapangan kerja yang berkualitas, mendorong kewirausahaan, mengembangkan industri kreatif serta mengembangkan agromaritim industri di sentra produksi melalui peran aktif koperasi.	Percepatan pembangunan serta peningkatan infrastruktur secara adil berkelanjutan PENINGKATAN KUALITAS INFRASTRUKTUR DASAR DAN AKSESIBILITAS YANG BERKELANJUTAN	Masyarakat Kabupaten Bengkayang	-	0,00	DINAS PERUMAHAN RAKYAT DAN KAWASAN PERMUKIMAN, PERTANAHAN DAN LINGKUNGAN HIDUP
	2.10.07.2.01.0001	Koordinasi dan Sinkronisasi Survei dan Pemetaan Batas Tanah Ulayat dalam 1 (satu) Daerah Kabupaten/Kota														

NO	KODE	URUSAN / BIDANG URUSAN / PROGRAM / KEGIATAN / SUB KEGIATAN	INDIKATOR PROGRAM / KEGIATAN / SUB KEGIATAN	TARGET AKHIR PERIODE RENSTRA OPD	REALISASI CAPAIAN RENJA OPD TAHUN 2024	PRAKIRAAN CAPAIAN TARGET RENJA OPD TAHUN 2025	CAPAIAN KINERJA DAN KERANGKA PENDANAAN						KELOMPOK SASARAN	PRAKIRAAN MAJU RENCANA TAHUN 2027		PERANGKAT DAERAH PENANGGUNG JAWAB
							TARGET 2026	PAGU INDIKATIF (Rp)	LOKASI	SUMBER DANA	PRIORITAS			TARGET	PAGU INDIKATIF (Rp)	
											NASIONAL	DAERAH				
1	2	3	4	5	6	7	8	9	10	11	12	13	14	15	16	17
			Jumlah Laporan Survei dan Pemetaan Batas Tanah Ulayat dalam 1 (Satu) Daerah Kabupaten/Kota				1 Laporan	0,00	Kab. Bengkayang, Semua Kecamatan, Semua Kel/Desa	-	Melanjutkan pengembangan infrastruktur dan meningkatkan lapangan kerja yang berkualitas, mendorong kewirausahaan, mengembangkan industri kreatif serta mengembangkan agromaritim industri di sentra produksi melalui peran aktif koperasi.	Percepatan pembangunan serta peningkatan infrastruktur secara adil berkelanjutan PENINGKATAN KUALITAS INFRASTRUKTUR DASAR DAN AKSESIBILITAS YANG BERKELANJUTAN	Masyarakat Kabupaten Bengkayang		0,00	DINAS PERUMAHAN RAKYAT DAN KAWASAN PERMUKIMAN, PERTANAHAN DAN LINGKUNGAN HIDUP
4.	**2.10.08**	**PROGRAM PENGELOLAAN TANAH KOSONG**	***Persentase Tanah Kosong yang Dikelola***	**-**			**100 %**	**0,00**						**-**	**0,00**	
	2.10.08.2.02	Inventarisasi dan Pemanfaatan Tanah Kosong	*Jumlah Berita Acara Koordinasi dalam Rangka Pemanfaatan Tanah Kosong Jumlah Laporan Tanah Kosong yang diinventarisasi*	-			1 Berita Acara 1 Laporan	0,00			Melanjutkan pengembangan infrastruktur dan meningkatkan lapangan kerja yang berkualitas, mendorong kewirausahaan, mengembangkan industri kreatif serta mengembangkan agromaritim industri di sentra produksi melalui peran aktif koperasi.	Percepatan pembangunan serta peningkatan infrastruktur secara adil berkelanjutan PENINGKATAN KUALITAS INFRASTRUKTUR DASAR DAN AKSESIBILITAS YANG BERKELANJUTAN	Masyarakat Kabupaten Bengkayang	-	0,00	DINAS PERUMAHAN RAKYAT DAN KAWASAN PERMUKIMAN, PERTANAHAN DAN LINGKUNGAN HIDUP
	2.10.08.2.02.0001	Pelaksanaan Inventarisasi Tanah Kosong														

NO	KODE	URUSAN / BIDANG URUSAN / PROGRAM / KEGIATAN / SUB KEGIATAN	INDIKATOR PROGRAM / KEGIATAN / SUB KEGIATAN	TARGET AKHIR PERIODE RENSTRA OPD	REALISASI CAPAIAN RENJA OPD TAHUN 2024	PRAKIRAAN CAPAIAN TARGET RENJA OPD TAHUN 2025	CAPAIAN KINERJA DAN KERANGKA PENDANAAN						KELOMPOK SASARAN	PRAKIRAAN MAJU RENCANA TAHUN 2027		PERANGKAT DAERAH PENANGGUNG JAWAB
							TARGET 2026	PAGU INDIKATIF (Rp)	LOKASI	SUMBER DANA	PRIORITAS			TARGET	PAGU INDIKATIF (Rp)	
											NASIONAL	DAERAH				
1	2	3	4	5	6	7	8	9	10	11	12	13	14	15	16	17
			Jumlah Laporan Tanah Kosong dalam 1 (Satu) Kabupaten/Kota yang Diinventarisasi.				1 Laporan	0,00	Kab. Bengkayang, Semua Kecamatan, Semua Kel/Desa	-	Melanjutkan pengembangan infrastruktur dan meningkatkan lapangan kerja yang berkualitas, mendorong kewirausahaan, mengembangkan industri kreatif serta mengembangkan agromaritim industri di sentra produksi melalui peran aktif koperasi.	Percepatan pembangunan serta peningkatan infrastruktur secara adil berkelanjutan PENINGKATAN KUALITAS INFRASTRUKTUR DASAR DAN AKSESIBILITAS YANG BERKELANJUTAN	Masyarakat Kabupaten Bengkayang		0,00	DINAS PERUMAHAN RAKYAT DAN KAWASAN PERMUKIMAN, PERTANAHAN DAN LINGKUNGAN HIDUP
	2.10.08.2.02.0003	Koordinasi Pemanfaatan Tanah Kosong														
			Jumlah Berita Acara koordinasi dalam rangka pemanfataan tanah kosong dalam 1 (satu) Kabupaten/Kota				1 Berita Acara	0,00	Kab. Bengkayang, Semua Kecamatan, Semua Kel/Desa	-	Melanjutkan pengembangan infrastruktur dan meningkatkan lapangan kerja yang berkualitas, mendorong kewirausahaan, mengembangkan industri kreatif serta mengembangkan agromaritim industri di sentra produksi melalui peran aktif koperasi.	Percepatan pembangunan serta peningkatan infrastruktur secara adil berkelanjutan PENINGKATAN KUALITAS INFRASTRUKTUR DASAR DAN AKSESIBILITAS YANG BERKELANJUTAN	Masyarakat Kabupaten Bengkayang		0,00	DINAS PERUMAHAN RAKYAT DAN KAWASAN PERMUKIMAN, PERTANAHAN DAN LINGKUNGAN HIDUP
5.	**2.10.10**	**PROGRAM PENATAGUNAAN TANAH**	***Persentase Luas Lokasi Konsolidasi Tanah***	**-**			**100 %**	**3.000.000,00**						**-**	**0,00**	

NO	KODE	URUSAN / BIDANG URUSAN / PROGRAM / KEGIATAN / SUB KEGIATAN	INDIKATOR PROGRAM / KEGIATAN / SUB KEGIATAN	TARGET AKHIR PERIODE RENSTRA OPD	REALISASI CAPAIAN RENJA OPD TAHUN 2024	PRAKIRAAN CAPAIAN TARGET RENJA OPD TAHUN 2025	CAPAIAN KINERJA DAN KERANGKA PENDANAAN						KELOMPOK SASARAN	PRAKIRAAN MAJU RENCANA TAHUN 2027		PERANGKAT DAERAH PENANGGUNG JAWAB
							TARGET 2026	PAGU INDIKATIF (Rp)	LOKASI	SUMBER DANA	PRIORITAS			TARGET	PAGU INDIKATIF (Rp)	
											NASIONAL	DAERAH				
1	2	3	4	5	6	7	8	9	10	11	12	13	14	15	16	17
	2.10.10.2.01	Penggunaan Tanah yang Hamparannya dalam satu Daerah Kabupaten/Kota	*Jumlah Dokumen Koordinasi dan Sinkronisasi Penyelenggaraan Konsolidasi Tanah* *Jumlah Laporan Koordinasi Perencanaan Penggunaan Tanah*	-			1 Dokumen 1 Laporan	3.000.000,00			Melanjutkan pengembangan infrastruktur dan meningkatkan lapangan kerja yang berkualitas, mendorong kewirausahaan, mengembangkan industri kreatif serta mengembangkan agromaritim industri di sentra produksi melalui peran aktif koperasi.	Meningkatkan Kualitas Lingkungan Hidup dan Pengelolaan SDA Berkelanjutan OPTIMALISASI PENYELENGGARAAN PEMANFAATAN RUANG, LINGKUNGAN HIDUP, KETAHANAN BENCANA DAN KONDUSIFITAS WILAYAH	Masyarakat Kabupaten Bengkayang	-	0,00	DINAS PERUMAHAN RAKYAT DAN KAWASAN PERMUKIMAN, PERTANAHAN DAN LINGKUNGAN HIDUP
	2.10.10.2.01.0001	Koordinasi dan Sinkronisasi Perencanaan Penggunaan Tanah														
			Jumlah Laporan Koordinasi dan Sinkronisasi Perencanaan Penggunaan Tanah dalam 1 (Satu) Kabupaten/Kota				1 Laporan	3.000.000,00	Kab. Bengkayang, Semua Kecamatan, Semua Kel/Desa	PENDAPATAN ASLI DAERAH (PAD)	Melanjutkan pengembangan infrastruktur dan meningkatkan lapangan kerja yang berkualitas, mendorong kewirausahaan, mengembangkan industri kreatif serta mengembangkan agromaritim industri di sentra produksi melalui peran aktif koperasi.	Meningkatkan Kualitas Lingkungan Hidup dan Pengelolaan SDA Berkelanjutan OPTIMALISASI PENYELENGGARAAN PEMANFAATAN RUANG, LINGKUNGAN HIDUP, KETAHANAN BENCANA DAN KONDUSIFITAS WILAYAH	Masyarakat Kabupaten Bengkayang		0,00	DINAS PERUMAHAN RAKYAT DAN KAWASAN PERMUKIMAN, PERTANAHAN DAN LINGKUNGAN HIDUP
	2.10.10.2.01.0003	Koordinasi dan Sinkronisasi Pelaksanaan Konsolidasi Tanah Kabupaten/Kota														

NO	KODE	URUSAN / BIDANG URUSAN / PROGRAM / KEGIATAN / SUB KEGIATAN	INDIKATOR PROGRAM / KEGIATAN / SUB KEGIATAN	TARGET AKHIR PERIODE RENSTRA OPD	REALISASI CAPAIAN RENJA OPD TAHUN 2024	PRAKIRAAN CAPAIAN TARGET RENJA OPD TAHUN 2025	CAPAIAN KINERJA DAN KERANGKA PENDANAAN						KELOMPOK SASARAN	PRAKIRAAN MAJU RENCANA TAHUN 2027		PERANGKAT DAERAH PENANGGUNG JAWAB
							TARGET 2026	PAGU INDIKATIF (Rp)	LOKASI	SUMBER DANA	PRIORITAS			TARGET	PAGU INDIKATIF (Rp)	
											NASIONAL	DAERAH				
1	2	3	4	5	6	7	8	9	10	11	12	13	14	15	16	17
			Jumlah Dokumen Koordinasi dan Sinkronisasi Pelaksanaan Konsolidasi Tanah Kewenangan Kabupaten/Kota				1 Dokumen	0,00	Kab. Bengkayang, Semua Kecamatan, Semua Kel/Desa	-	Melanjutkan pengembangan infrastruktur dan meningkatkan lapangan kerja yang berkualitas, mendorong kewirausahaan, mengembangkan industri kreatif serta mengembangkan agromaritim industri di sentra produksi melalui peran aktif koperasi.	Percepatan pembangunan serta peningkatan infrastruktur secara adil berkelanjutan PENINGKATAN KUALITAS INFRASTRUKTUR DASAR DAN AKSESIBILITAS YANG BERKELANJUTAN	Masyarakat Kabupaten Bengkayang		0,00	DINAS PERUMAHAN RAKYAT DAN KAWASAN PERMUKIMAN, PERTANAHAN DAN LINGKUNGAN HIDUP
	2.11	**URUSAN PEMERINTAHAN BIDANG LINGKUNGAN HIDUP**						**854.210.000,00**							**0,00**	
1.	**2.11.02**	**PROGRAM PERENCANAAN LINGKUNGAN HIDUP**	***Persentase Rekomendasi Kajian Lingkungan Hidup yang Ditindaklanjuti***	**-**			**100 %**	**5.000.000,00**						**-**	**0,00**	
	2.11.02.2.01	Rencana Perlindungan dan Pengelolaan Lingkungan Hidup (RPPLH) Kabupaten/Kota	*jumlah dokumen RPPLH di kabupaten/kota yang berisi arahan/muatan RPPLH kabupaten/kota dan mengakomodir arahan RPPLH Provinsi*	-			0 Dokumen	0,00			Melanjutkan pengembangan infrastruktur dan meningkatkan lapangan kerja yang berkualitas, mendorong kewirausahaan, mengembangkan industri kreatif serta mengembangkan agromaritim industri di sentra produksi melalui peran aktif koperasi.	Meningkatkan Kualitas Lingkungan Hidup dan Pengelolaan SDA Berkelanjutan OPTIMALISASI PENYELENGGARAAN PEMANFAATAN RUANG, LINGKUNGAN HIDUP, KETAHANAN BENCANA DAN KONDUSIFITAS WILAYAH	Masyarakat Kabupaten Bengkayang	-	0,00	DINAS PERUMAHAN RAKYAT DAN KAWASAN PERMUKIMAN, PERTANAHAN DAN LINGKUNGAN HIDUP
	2.11.02.2.01.0006	Penyusunan RPPLH Kabupaten/Kota														

NO	KODE	URUSAN / BIDANG URUSAN / PROGRAM / KEGIATAN / SUB KEGIATAN	INDIKATOR PROGRAM / KEGIATAN / SUB KEGIATAN	TARGET AKHIR PERIODE RENSTRA OPD	REALISASI CAPAIAN RENJA OPD TAHUN 2024	PRAKIRAAN CAPAIAN TARGET RENJA OPD TAHUN 2025	CAPAIAN KINERJA DAN KERANGKA PENDANAAN						KELOMPOK SASARAN	PRAKIRAAN MAJU RENCANA TAHUN 2027		PERANGKAT DAERAH PENANGGUNG JAWAB
							TARGET 2026	PAGU INDIKATIF (Rp)	LOKASI	SUMBER DANA	PRIORITAS			TARGET	PAGU INDIKATIF (Rp)	
											NASIONAL	DAERAH				
1	2	3	4	5	6	7	8	9	10	11	12	13	14	15	16	17
			jumlah dokumen RPPLH di kabupaten/kota yang berisi arahan/muatan RPPLH kabupaten/kota dan mengakomodir arahan RPPLH Provinsi				0 Dokumen	0,00	Kab. Bengkayang, Semua Kecamatan, Semua Kel/Desa	-	Melanjutkan pengembangan infrastruktur dan meningkatkan lapangan kerja yang berkualitas, mendorong kewirausahaan, mengembangkan industri kreatif serta mengembangkan agromaritim industri di sentra produksi melalui peran aktif koperasi.	Meningkatkan Kualitas Lingkungan Hidup dan Pengelolaan SDA Berkelanjutan OPTIMALISASI PENYELENGGARAAN PEMANFAATAN RUANG, LINGKUNGAN HIDUP, KETAHANAN BENCANA DAN KONDUSIFITAS WILAYAH	Masyarakat Kabupaten Bengkayang		0,00	DINAS PERUMAHAN RAKYAT DAN KAWASAN PERMUKIMAN, PERTANAHAN DAN LINGKUNGAN HIDUP
	2.11.02.2.02	Penyelenggaraan Kajian Lingkungan Hidup Strategis (KLHS) Kabupaten/Kota	*Terlaksananya pemantauan dan evaluasi KLHS Tersusunnya KLHS RPJPD/RPJMD Kabupaten/Kota*	-			0 Laporan 0 Dokumen	5.000.000,00			Melanjutkan pengembangan infrastruktur dan meningkatkan lapangan kerja yang berkualitas, mendorong kewirausahaan, mengembangkan industri kreatif serta mengembangkan agromaritim industri di sentra produksi melalui peran aktif koperasi.	Meningkatkan Kualitas Lingkungan Hidup dan Pengelolaan SDA Berkelanjutan OPTIMALISASI PENYELENGGARAAN PEMANFAATAN RUANG, LINGKUNGAN HIDUP, KETAHANAN BENCANA DAN KONDUSIFITAS WILAYAH	Masyarakat Kabupaten Bengkayang	-	0,00	DINAS PERUMAHAN RAKYAT DAN KAWASAN PERMUKIMAN, PERTANAHAN DAN LINGKUNGAN HIDUP
	2.11.02.2.02.0002	Pembuatan dan Pelaksanaan KLHS RPJPD/RPJMD														

NO	KODE	URUSAN / BIDANG URUSAN / PROGRAM / KEGIATAN / SUB KEGIATAN	INDIKATOR PROGRAM / KEGIATAN / SUB KEGIATAN	TARGET AKHIR PERIODE RENSTRA OPD	REALISASI CAPAIAN RENJA OPD TAHUN 2024	PRAKIRAAN CAPAIAN TARGET RENJA OPD TAHUN 2025	CAPAIAN KINERJA DAN KERANGKA PENDANAAN						KELOMPOK SASARAN	PRAKIRAAN MAJU RENCANA TAHUN 2027		PERANGKAT DAERAH PENANGGUNG JAWAB
							TARGET 2026	PAGU INDIKATIF (Rp)	LOKASI	SUMBER DANA	PRIORITAS			TARGET	PAGU INDIKATIF (Rp)	
											NASIONAL	DAERAH				
1	2	3	4	5	6	7	8	9	10	11	12	13	14	15	16	17
			Jumlah Dokumen KLHS RPJPD/RPJMD Kabupaten/Kota yang Disusun				0 Dokumen	5.000.000,00	Kab. Bengkayang, Semua Kecamatan, Semua Kel/Desa	PENDAPATAN ASLI DAERAH (PAD)	Melanjutkan pengembangan infrastruktur dan meningkatkan lapangan kerja yang berkualitas, mendorong kewirausahaan, mengembangkan industri kreatif serta mengembangkan agromaritim industri di sentra produksi melalui peran aktif koperasi.	Meningkatkan Kualitas Lingkungan Hidup dan Pengelolaan SDA Berkelanjutan OPTIMALISASI PENYELENGGARAAN PEMANFAATAN RUANG, LINGKUNGAN HIDUP, KETAHANAN BENCANA DAN KONDUSIFITAS WILAYAH	Masyarakat Kabupaten Bengkayang		0,00	DINAS PERUMAHAN RAKYAT DAN KAWASAN PERMUKIMAN, PERTANAHAN DAN LINGKUNGAN HIDUP
	2.11.02.2.02.0004	Pemantauan dan Evaluasi KLHS														
			Jumlah KLHS yang dipantau dan dievaluasi				0 Dokumen	0,00	Kab. Bengkayang, Semua Kecamatan, Semua Kel/Desa	-	Melanjutkan pengembangan infrastruktur dan meningkatkan lapangan kerja yang berkualitas, mendorong kewirausahaan, mengembangkan industri kreatif serta mengembangkan agromaritim industri di sentra produksi melalui peran aktif koperasi.	Meningkatkan Kualitas Lingkungan Hidup dan Pengelolaan SDA Berkelanjutan OPTIMALISASI PENYELENGGARAAN PEMANFAATAN RUANG, LINGKUNGAN HIDUP, KETAHANAN BENCANA DAN KONDUSIFITAS WILAYAH	Masyarakat Kabupaten Bengkayang		0,00	DINAS PERUMAHAN RAKYAT DAN KAWASAN PERMUKIMAN, PERTANAHAN DAN LINGKUNGAN HIDUP
2.	**2.11.03**	**PROGRAM PENGENDALIAN PENCEMARAN DAN/ATAU KERUSAKAN LINGKUNGAN HIDUP**	***1. Indeks Kualitas Air 2. Indeks Kualitas Udara***	**-**			**undefined undefined**	**47.000.000,00**						**-**	**0,00**	

NO	KODE	URUSAN / BIDANG URUSAN / PROGRAM / KEGIATAN / SUB KEGIATAN	INDIKATOR PROGRAM / KEGIATAN / SUB KEGIATAN	TARGET AKHIR PERIODE RENSTRA OPD	REALISASI CAPAIAN RENJA OPD TAHUN 2024	PRAKIRAAN CAPAIAN TARGET RENJA OPD TAHUN 2025	CAPAIAN KINERJA DAN KERANGKA PENDANAAN						KELOMPOK SASARAN	PRAKIRAAN MAJU RENCANA TAHUN 2027		PERANGKAT DAERAH PENANGGUNG JAWAB
							TARGET 2026	PAGU INDIKATIF (Rp)	LOKASI	SUMBER DANA	PRIORITAS			TARGET	PAGU INDIKATIF (Rp)	
											NASIONAL	DAERAH				
1	2	3	4	5	6	7	8	9	10	11	12	13	14	15	16	17
	2.11.03.2.01	Pencegahan Pencemaran dan/atau Kerusakan Lingkungan Hidup Kabupaten/Kota	*Data dan informasi indeks kualitas lingkungan hidup (Iindeks Kualitas Air, Indeks Kualitas Udara, Indeks Kualitas Lahan, Indeks Kualitas Ekosistem Gambut dan Indeks Kualitas Air Laut)* *Jumlah dokumen data inventarisasi GRK dan profil emisi GRK* *Jumlah Dokumen Hasil Koordinasi dan Sinkronisasi Inventarisasi Gas Rumah Kaca dari Sektor Lingkungan Hidup yang Dilaksanakan* *Jumlah dokumen status lingkungan hidup daerah yang disusun* *Jumlah Dokumen Uji Kualitas Lingkungan Hidup Dilaksanakan Terhadap Media Tanah, Air, Udara, dan Laut* *Jumlah pengambilan contoh uji dan pengujian parameter kualitas lingkungan yang dilaksanakan* *Jumlah pengujian yang dilaksanakan oleh laboratorium lingkungan* *Jumlah peralatan pemantau kualitas lingkungan di kabupaten/kota yang dilakukan pemeliharaan* *Meningkatnya jumlah kegiatan sosialisasi, pembinaan, monitoring, evaluasi dan pelaporan pelaksanaan upaya inventarisasi GRK, mitigasi dan adaptasi perubahan iklim*	-			0 Lokasi 1 Dokumen 1 Dokumen 1 Dokumen 2 Dokumen 1 Paket 1 Dokumen 1 Unit 1 Laporan	47.000.000,00			Melanjutkan pengembangan infrastruktur dan meningkatkan lapangan kerja yang berkualitas, mendorong kewirausahaan, mengembangkan industri kreatif serta mengembangkan agromaritim industri di sentra produksi melalui peran aktif koperasi.	Meningkatkan Kualitas Lingkungan Hidup dan Pengelolaan SDA Berkelanjutan OPTIMALISASI PENYELENGGARAAN PEMANFAATAN RUANG, LINGKUNGAN HIDUP, KETAHANAN BENCANA DAN KONDUSIFITAS WILAYAH	Masyarakat Kabupaten Bengkayang	-	0,00	DINAS PERUMAHAN RAKYAT DAN KAWASAN PERMUKIMAN, PERTANAHAN DAN LINGKUNGAN HIDUP
	2.11.03.2.01.0001	Koordinasi, Sinkronisasi, dan Pelaksanaan Pencegahan Pencemaran Lingkungan Hidup Dilaksanakan Terhadap Media Tanah, Air, Udara, dan Laut														

NO	KODE	URUSAN / BIDANG URUSAN / PROGRAM / KEGIATAN / SUB KEGIATAN	INDIKATOR PROGRAM / KEGIATAN / SUB KEGIATAN	TARGET AKHIR PERIODE RENSTRA OPD	REALISASI CAPAIAN RENJA OPD TAHUN 2024	PRAKIRAAN CAPAIAN TARGET RENJA OPD TAHUN 2025	CAPAIAN KINERJA DAN KERANGKA PENDANAAN						KELOMPOK SASARAN	PRAKIRAAN MAJU RENCANA TAHUN 2027		PERANGKAT DAERAH PENANGGUNG JAWAB
							TARGET 2026	PAGU INDIKATIF (Rp)	LOKASI	SUMBER DANA	PRIORITAS			TARGET	PAGU INDIKATIF (Rp)	
											NASIONAL	DAERAH				
1	2	3	4	5	6	7	8	9	10	11	12	13	14	15	16	17
			Jumlah Dokumen Uji Kualitas Lingkungan Hidup Dilaksanakan Terhadap Media Tanah, Air, Udara, dan Laut				3 Dokumen	10.000.000,00	Kab. Bengkayang, Semua Kecamatan, Semua Kel/Desa	PENDAPATAN ASLI DAERAH (PAD)	Melanjutkan pengembangan infrastruktur dan meningkatkan lapangan kerja yang berkualitas, mendorong kewirausahaan, mengembangkan industri kreatif serta mengembangkan agromaritim industri di sentra produksi melalui peran aktif koperasi.	Meningkatkan Kualitas Lingkungan Hidup dan Pengelolaan SDA Berkelanjutan OPTIMALISASI PENYELENGGARAAN PEMANFAATAN RUANG, LINGKUNGAN HIDUP, KETAHANAN BENCANA DAN KONDUSIFITAS WILAYAH	Masyarakat Kabupaten Bengkayang		0,00	DINAS PERUMAHAN RAKYAT DAN KAWASAN PERMUKIMAN, PERTANAHAN DAN LINGKUNGAN HIDUP
	2.11.03.2.01.0002	Koordinasi, Sinkronisasi dan Pelaksanaan Pengendalian Emisi Gas Rumah Kaca, Mitigasi dan Adaptasi Perubahan Iklim														
			Jumlah Dokumen Hasil Koordinasi dan Sinkronisasi Inventarisasi Gas Rumah Kaca dari Sektor Lingkungan Hidup yang Dilaksanakan				3 Dokumen	15.000.000,00	Kab. Bengkayang, Semua Kecamatan, Semua Kel/Desa	PENDAPATAN ASLI DAERAH (PAD)	Melanjutkan pengembangan infrastruktur dan meningkatkan lapangan kerja yang berkualitas, mendorong kewirausahaan, mengembangkan industri kreatif serta mengembangkan agromaritim industri di sentra produksi melalui peran aktif koperasi.	Meningkatkan Kualitas Lingkungan Hidup dan Pengelolaan SDA Berkelanjutan OPTIMALISASI PENYELENGGARAAN PEMANFAATAN RUANG, LINGKUNGAN HIDUP, KETAHANAN BENCANA DAN KONDUSIFITAS WILAYAH	Masyarakat Kabupaten Bengkayang		0,00	DINAS PERUMAHAN RAKYAT DAN KAWASAN PERMUKIMAN, PERTANAHAN DAN LINGKUNGAN HIDUP
	2.11.03.2.01.0005	Pelaksanaan inventarisasi GRK dan penyusunan profil emisi GRK														

NO	KODE	URUSAN / BIDANG URUSAN / PROGRAM / KEGIATAN / SUB KEGIATAN	INDIKATOR PROGRAM / KEGIATAN / SUB KEGIATAN	TARGET AKHIR PERIODE RENSTRA OPD	REALISASI CAPAIAN RENJA OPD TAHUN 2024	PRAKIRAAN CAPAIAN TARGET RENJA OPD TAHUN 2025	CAPAIAN KINERJA DAN KERANGKA PENDANAAN						KELOMPOK SASARAN	PRAKIRAAN MAJU RENCANA TAHUN 2027		PERANGKAT DAERAH PENANGGUNG JAWAB
							TARGET 2026	PAGU INDIKATIF (Rp)	LOKASI	SUMBER DANA	PRIORITAS			TARGET	PAGU INDIKATIF (Rp)	
											NASIONAL	DAERAH				
1	2	3	4	5	6	7	8	9	10	11	12	13	14	15	16	17
			Jumlah dokumen data inventarisasi GRK dan profil emisi GRK				1 Dokumen	0,00	Kab. Bengkayang, Semua Kecamatan, Semua Kel/Desa	-	Melanjutkan pengembangan infrastruktur dan meningkatkan lapangan kerja yang berkualitas, mendorong kewirausahaan, mengembangkan industri kreatif serta mengembangkan agromaritim industri di sentra produksi melalui peran aktif koperasi.	Meningkatkan Kualitas Lingkungan Hidup dan Pengelolaan SDA Berkelanjutan OPTIMALISASI PENYELENGGARAAN PEMANFAATAN RUANG, LINGKUNGAN HIDUP, KETAHANAN BENCANA DAN KONDUSIFITAS WILAYAH	Masyarakat Kabupaten Bengkayang		0,00	DINAS PERUMAHAN RAKYAT DAN KAWASAN PERMUKIMAN, PERTANAHAN DAN LINGKUNGAN HIDUP
	2.11.03.2.01.0007	Pelaksanaan pemantauan kualitas Lingkungan Hidup terhadap Media Tanah, Air, Udara, dan Laut														
			Data dan informasi indeks kualitas lingkungan hidup (Iindeks Kualitas Air, Indeks Kualitas Udara, Indeks Kualitas Lahan, Indeks Kualitas Ekosistem Gambut dan Indeks Kualitas Air Laut)				10 Lokasi	12.000.000,00	Kab. Bengkayang, Semua Kecamatan, Semua Kel/Desa	PENDAPATAN ASLI DAERAH (PAD)	Melanjutkan pengembangan infrastruktur dan meningkatkan lapangan kerja yang berkualitas, mendorong kewirausahaan, mengembangkan industri kreatif serta mengembangkan agromaritim industri di sentra produksi melalui peran aktif koperasi.	Meningkatkan Kualitas Lingkungan Hidup dan Pengelolaan SDA Berkelanjutan OPTIMALISASI PENYELENGGARAAN PEMANFAATAN RUANG, LINGKUNGAN HIDUP, KETAHANAN BENCANA DAN KONDUSIFITAS WILAYAH	Masyarakat Kabupaten Bengkayang		0,00	DINAS PERUMAHAN RAKYAT DAN KAWASAN PERMUKIMAN, PERTANAHAN DAN LINGKUNGAN HIDUP
	2.11.03.2.01.0008	Pelaksanaan sosialisasi, pembinaan, monitoring, evaluasi dan pelaporan														

NO	KODE	URUSAN / BIDANG URUSAN / PROGRAM / KEGIATAN / SUB KEGIATAN	INDIKATOR PROGRAM / KEGIATAN / SUB KEGIATAN	TARGET AKHIR PERIODE RENSTRA OPD	REALISASI CAPAIAN RENJA OPD TAHUN 2024	PRAKIRAAN CAPAIAN TARGET RENJA OPD TAHUN 2025	CAPAIAN KINERJA DAN KERANGKA PENDANAAN						KELOMPOK SASARAN	PRAKIRAAN MAJU RENCANA TAHUN 2027		PERANGKAT DAERAH PENANGGUNG JAWAB
							TARGET 2026	PAGU INDIKATIF (Rp)	LOKASI	SUMBER DANA	PRIORITAS			TARGET	PAGU INDIKATIF (Rp)	
											NASIONAL	DAERAH				
1	2	3	4	5	6	7	8	9	10	11	12	13	14	15	16	17
			Meningkatnya jumlah kegiatan sosialisasi, pembinaan, monitoring, evaluasi dan pelaporan pelaksanaan upaya inventarisasi GRK, mitigasi dan adaptasi perubahan iklim				1 Laporan	0,00	Kab. Bengkayang, Semua Kecamatan, Semua Kel/Desa	-	Melanjutkan pengembangan infrastruktur dan meningkatkan lapangan kerja yang berkualitas, mendorong kewirausahaan, mengembangkan industri kreatif serta mengembangkan agromaritim industri di sentra produksi melalui peran aktif koperasi.	Meningkatkan Kualitas Lingkungan Hidup dan Pengelolaan SDA Berkelanjutan OPTIMALISASI PENYELENGGARAAN PEMANFAATAN RUANG, LINGKUNGAN HIDUP, KETAHANAN BENCANA DAN KONDUSIFITAS WILAYAH	Masyarakat Kabupaten Bengkayang		0,00	DINAS PERUMAHAN RAKYAT DAN KAWASAN PERMUKIMAN, PERTANAHAN DAN LINGKUNGAN HIDUP
	2.11.03.2.01.0009	Pengoperasian dan pemeliharaan alat pemantau kualitas lingkungan di kabupaten/kota														
			Jumlah peralatan pemantau kualitas lingkungan di kabupaten/kota yang dilakukan pemeliharaan				1 Unit	0,00	Kab. Bengkayang, Semua Kecamatan, Semua Kel/Desa	-	Melanjutkan pengembangan infrastruktur dan meningkatkan lapangan kerja yang berkualitas, mendorong kewirausahaan, mengembangkan industri kreatif serta mengembangkan agromaritim industri di sentra produksi melalui peran aktif koperasi.	Meningkatkan Kualitas Lingkungan Hidup dan Pengelolaan SDA Berkelanjutan OPTIMALISASI PENYELENGGARAAN PEMANFAATAN RUANG, LINGKUNGAN HIDUP, KETAHANAN BENCANA DAN KONDUSIFITAS WILAYAH	Masyarakat Kabupaten Bengkayang		0,00	DINAS PERUMAHAN RAKYAT DAN KAWASAN PERMUKIMAN, PERTANAHAN DAN LINGKUNGAN HIDUP
	2.11.03.2.01.0011	Penyusunan dokumen status lingkungan hidup daerah														

NO	KODE	URUSAN / BIDANG URUSAN / PROGRAM / KEGIATAN / SUB KEGIATAN	INDIKATOR PROGRAM / KEGIATAN / SUB KEGIATAN	TARGET AKHIR PERIODE RENSTRA OPD	REALISASI CAPAIAN RENJA OPD TAHUN 2024	PRAKIRAAN CAPAIAN TARGET RENJA OPD TAHUN 2025	CAPAIAN KINERJA DAN KERANGKA PENDANAAN						KELOMPOK SASARAN	PRAKIRAAN MAJU RENCANA TAHUN 2027		PERANGKAT DAERAH PENANGGUNG JAWAB
							TARGET 2026	PAGU INDIKATIF (Rp)	LOKASI	SUMBER DANA	PRIORITAS			TARGET	PAGU INDIKATIF (Rp)	
											NASIONAL	DAERAH				
1	2	3	4	5	6	7	8	9	10	11	12	13	14	15	16	17
			Jumlah dokumen status lingkungan hidup daerah yang disusun				1 Dokumen	0,00	Kab. Bengkayang, Semua Kecamatan, Semua Kel/Desa	-	Melanjutkan pengembangan infrastruktur dan meningkatkan lapangan kerja yang berkualitas, mendorong kewirausahaan, mengembangkan industri kreatif serta mengembangkan agromaritim industri di sentra produksi melalui peran aktif koperasi.	Meningkatkan Kualitas Lingkungan Hidup dan Pengelolaan SDA Berkelanjutan OPTIMALISASI PENYELENGGARAAN PEMANFAATAN RUANG, LINGKUNGAN HIDUP, KETAHANAN BENCANA DAN KONDUSIFITAS WILAYAH	Masyarakat Kabupaten Bengkayang		0,00	DINAS PERUMAHAN RAKYAT DAN KAWASAN PERMUKIMAN, PERTANAHAN DAN LINGKUNGAN HIDUP
	2.11.03.2.01.0012	Pengambilan contoh uji dan pengujian parameter kualitas lingkungan														
			Jumlah pengambilan contoh uji dan pengujian parameter kualitas lingkungan yang dilaksanakan				1 Paket	10.000.000,00	Kab. Bengkayang, Semua Kecamatan, Semua Kel/Desa	PENDAPATAN ASLI DAERAH (PAD)	Melanjutkan pengembangan infrastruktur dan meningkatkan lapangan kerja yang berkualitas, mendorong kewirausahaan, mengembangkan industri kreatif serta mengembangkan agromaritim industri di sentra produksi melalui peran aktif koperasi.	Meningkatkan Kualitas Lingkungan Hidup dan Pengelolaan SDA Berkelanjutan OPTIMALISASI PENYELENGGARAAN PEMANFAATAN RUANG, LINGKUNGAN HIDUP, KETAHANAN BENCANA DAN KONDUSIFITAS WILAYAH	Masyarakat Kabupaten Bengkayang		0,00	DINAS PERUMAHAN RAKYAT DAN KAWASAN PERMUKIMAN, PERTANAHAN DAN LINGKUNGAN HIDUP
	2.11.03.2.01.0015	Pengelolaan Laboratorium Lingkungan Hidup kabupaten/kota														

NO	KODE	URUSAN / BIDANG URUSAN / PROGRAM / KEGIATAN / SUB KEGIATAN	INDIKATOR PROGRAM / KEGIATAN / SUB KEGIATAN	TARGET AKHIR PERIODE RENSTRA OPD	REALISASI CAPAIAN RENJA OPD TAHUN 2024	PRAKIRAAN CAPAIAN TARGET RENJA OPD TAHUN 2025	CAPAIAN KINERJA DAN KERANGKA PENDANAAN						KELOMPOK SASARAN	PRAKIRAAN MAJU RENCANA TAHUN 2027		PERANGKAT DAERAH PENANGGUNG JAWAB
							TARGET 2026	PAGU INDIKATIF (Rp)	LOKASI	SUMBER DANA	PRIORITAS			TARGET	PAGU INDIKATIF (Rp)	
											NASIONAL	DAERAH				
1	2	3	4	5	6	7	8	9	10	11	12	13	14	15	16	17
			Jumlah pengujian yang dilaksanakan oleh laboratorium lingkungan				1 Dokumen	0,00	Kab. Bengkayang, Semua Kecamatan, Semua Kel/Desa	-	Melanjutkan pengembangan infrastruktur dan meningkatkan lapangan kerja yang berkualitas, mendorong kewirausahaan, mengembangkan industri kreatif serta mengembangkan agromaritim industri di sentra produksi melalui peran aktif koperasi.	Meningkatkan Kualitas Lingkungan Hidup dan Pengelolaan SDA Berkelanjutan OPTIMALISASI PENYELENGGARAAN PEMANFAATAN RUANG, LINGKUNGAN HIDUP, KETAHANAN BENCANA DAN KONDUSIFITAS WILAYAH	Masyarakat Kabupaten Bengkayang		0,00	DINAS PERUMAHAN RAKYAT DAN KAWASAN PERMUKIMAN, PERTANAHAN DAN LINGKUNGAN HIDUP
	2.11.03.2.03	Pemulihan Pencemaran dan/atau Kerusakan Lingkungan Hidup Kabupaten/Kota	*luas area yang dilakukan rehabilitasi di kabupaten/kota yang menjadi kewenangan kabupaten/kota*	-			0 Ha	0,00			Melanjutkan pengembangan infrastruktur dan meningkatkan lapangan kerja yang berkualitas, mendorong kewirausahaan, mengembangkan industri kreatif serta mengembangkan agromaritim industri di sentra produksi melalui peran aktif koperasi.	Meningkatkan Kualitas Lingkungan Hidup dan Pengelolaan SDA Berkelanjutan OPTIMALISASI PENYELENGGARAAN PEMANFAATAN RUANG, LINGKUNGAN HIDUP, KETAHANAN BENCANA DAN KONDUSIFITAS WILAYAH	Masyarakat Kabupaten Bengkayang	-	0,00	DINAS PERUMAHAN RAKYAT DAN KAWASAN PERMUKIMAN, PERTANAHAN DAN LINGKUNGAN HIDUP
	2.11.03.2.03.0009	Pelaksanaan rehabilitasi														

NO	KODE	URUSAN / BIDANG URUSAN / PROGRAM / KEGIATAN / SUB KEGIATAN	INDIKATOR PROGRAM / KEGIATAN / SUB KEGIATAN	TARGET AKHIR PERIODE RENSTRA OPD	REALISASI CAPAIAN RENJA OPD TAHUN 2024	PRAKIRAAN CAPAIAN TARGET RENJA OPD TAHUN 2025	CAPAIAN KINERJA DAN KERANGKA PENDANAAN						KELOMPOK SASARAN	PRAKIRAAN MAJU RENCANA TAHUN 2027		PERANGKAT DAERAH PENANGGUNG JAWAB
							TARGET 2026	PAGU INDIKATIF (Rp)	LOKASI	SUMBER DANA	PRIORITAS			TARGET	PAGU INDIKATIF (Rp)	
											NASIONAL	DAERAH				
1	2	3	4	5	6	7	8	9	10	11	12	13	14	15	16	17
			luas area yang dilakukan rehabilitasi di kabupaten/kota yang menjadi kewenangan kabupaten/kota				5 Ha	0,00	Kab. Bengkayang, Semua Kecamatan, Semua Kel/Desa	-	Melanjutkan pengembangan infrastruktur dan meningkatkan lapangan kerja yang berkualitas, mendorong kewirausahaan, mengembangkan industri kreatif serta mengembangkan agromaritim industri di sentra produksi melalui peran aktif koperasi.	Meningkatkan Kualitas Lingkungan Hidup dan Pengelolaan SDA Berkelanjutan OPTIMALISASI PENYELENGGARAAN PEMANFAATAN RUANG, LINGKUNGAN HIDUP, KETAHANAN BENCANA DAN KONDUSIFITAS WILAYAH	Masyarakat Kabupaten Bengkayang		0,00	DINAS PERUMAHAN RAKYAT DAN KAWASAN PERMUKIMAN, PERTANAHAN DAN LINGKUNGAN HIDUP
3.	**2.11.04**	**PROGRAM PENGELOLAAN KEANEKARAGAMAN HAYATI (KEHATI)**	***Persentase RTH***	**-**			**100 %**	**80.000.000,00**						**-**	**0,00**	
	2.11.04.2.01	Pengelolaan Keanekaragaman Hayati Kabupaten/Kota	*Luas RTH yang dikelola Lingkup Kewenangan Kabupaten/Kota*	-			2 Ha	80.000.000,00			Memperkuat penyelarasan kehidupan yang harmonis dengan lingkungan, alam, dan budaya serta peningkatan toleransi antarumat beragama untuk mencapai masyarakat yang adil dan makmur.	Meningkatkan Kualitas Lingkungan Hidup dan Pengelolaan SDA Berkelanjutan OPTIMALISASI PENYELENGGARAAN PEMANFAATAN RUANG, LINGKUNGAN HIDUP, KETAHANAN BENCANA DAN KONDUSIFITAS WILAYAH	Masyarakat Kabupaten Bengkayang	-	0,00	DINAS PERUMAHAN RAKYAT DAN KAWASAN PERMUKIMAN, PERTANAHAN DAN LINGKUNGAN HIDUP
	2.11.04.2.01.0004	Pengelolaan Ruang Terbuka Hijau (RTH)														

NO	KODE	URUSAN / BIDANG URUSAN / PROGRAM / KEGIATAN / SUB KEGIATAN	INDIKATOR PROGRAM / KEGIATAN / SUB KEGIATAN	TARGET AKHIR PERIODE RENSTRA OPD	REALISASI CAPAIAN RENJA OPD TAHUN 2024	PRAKIRAAN CAPAIAN TARGET RENJA OPD TAHUN 2025	CAPAIAN KINERJA DAN KERANGKA PENDANAAN						KELOMPOK SASARAN	PRAKIRAAN MAJU RENCANA TAHUN 2027		PERANGKAT DAERAH PENANGGUNG JAWAB
							TARGET 2026	PAGU INDIKATIF (Rp)	LOKASI	SUMBER DANA	PRIORITAS			TARGET	PAGU INDIKATIF (Rp)	
											NASIONAL	DAERAH				
1	2	3	4	5	6	7	8	9	10	11	12	13	14	15	16	17
			Luas RTH yang Dikelola Lingkup Kewenangan Kabupaten/Kota				2 Ha	80.000.000,00	Kab. Bengkayang, Semua Kecamatan, Semua Kel/Desa	PENDAPATAN ASLI DAERAH (PAD)	Memperkuat penyelarasan kehidupan yang harmonis dengan lingkungan, alam, dan budaya serta peningkatan toleransi antarumat beragama untuk mencapai masyarakat yang adil dan makmur.	Meningkatkan Kualitas Lingkungan Hidup dan Pengelolaan SDA Berkelanjutan OPTIMALISASI PENYELENGGARAAN PEMANFAATAN RUANG, LINGKUNGAN HIDUP, KETAHANAN BENCANA DAN KONDUSIFITAS WILAYAH	Masyarakat Kabupaten Bengkayang		0,00	DINAS PERUMAHAN RAKYAT DAN KAWASAN PERMUKIMAN, PERTANAHAN DAN LINGKUNGAN HIDUP
4.	**2.11.05**	**PROGRAM PENGENDALIAN BAHAN BERBAHAYA DAN BERACUN (B3) DAN LIMBAH BAHAN BERBAHAYA DAN BERACUN (LIMBAH B3)**	***Persentase Limbah B3 yang Terkelola***	**-**			**100 %**	**0,00**						**-**	**0,00**	
	2.11.05.2.01	Penyimpanan sementara Limbah B3	*Terfasilitasinya Pemenuhan Komitmen Izin Penyimpanan sementara Limbah B3 Dilaksanakan Melalui Sistem Pelayanan Perizinan Berusaha Terintegrasi Secara Elektronik*	-			1 Kegiatan	0,00			Melanjutkan pengembangan infrastruktur dan meningkatkan lapangan kerja yang berkualitas, mendorong kewirausahaan, mengembangkan industri kreatif serta mengembangkan agromaritim industri di sentra produksi melalui peran aktif koperasi.	Meningkatkan Kualitas Lingkungan Hidup dan Pengelolaan SDA Berkelanjutan OPTIMALISASI PENYELENGGARAAN PEMANFAATAN RUANG, LINGKUNGAN HIDUP, KETAHANAN BENCANA DAN KONDUSIFITAS WILAYAH	Masyarakat Kabupaten Bengkayang	-	0,00	DINAS PERUMAHAN RAKYAT DAN KAWASAN PERMUKIMAN, PERTANAHAN DAN LINGKUNGAN HIDUP
	2.11.05.2.01.0005	Fasilitasi Pemenuhan Rincian Teknis Penyimpanan sementara Limbah B3 untuk di integrasikan dengan persetujuan lingkungan melalui Sistem Pelayanan Perizinan Berusaha Terintegrasi Secara Elektronik (Online Single Submission)														

NO	KODE	URUSAN / BIDANG URUSAN / PROGRAM / KEGIATAN / SUB KEGIATAN	INDIKATOR PROGRAM / KEGIATAN / SUB KEGIATAN	TARGET AKHIR PERIODE RENSTRA OPD	REALISASI CAPAIAN RENJA OPD TAHUN 2024	PRAKIRAAN CAPAIAN TARGET RENJA OPD TAHUN 2025	CAPAIAN KINERJA DAN KERANGKA PENDANAAN						KELOMPOK SASARAN	PRAKIRAAN MAJU RENCANA TAHUN 2027		PERANGKAT DAERAH PENANGGUNG JAWAB
							TARGET 2026	PAGU INDIKATIF (Rp)	LOKASI	SUMBER DANA	PRIORITAS			TARGET	PAGU INDIKATIF (Rp)	
											NASIONAL	DAERAH				
1	2	3	4	5	6	7	8	9	10	11	12	13	14	15	16	17
			Jumlah Fasilitasi Pemenuhan Rincian Teknis untuk di Integrasikan dengan persetujuan lingkungan melalui Sistem Pelayanan Perizinan Berusaha Terintegrasi Secara Elektronik (Online Single Submission)				1 Dokumen	0,00	Kab. Bengkayang, Semua Kecamatan, Semua Kel/Desa	-	Melanjutkan pengembangan infrastruktur dan meningkatkan lapangan kerja yang berkualitas, mendorong kewirausahaan, mengembangkan industri kreatif serta mengembangkan agromaritim industri di sentra produksi melalui peran aktif koperasi.	Meningkatkan Kualitas Lingkungan Hidup dan Pengelolaan SDA Berkelanjutan OPTIMALISASI PENYELENGGARAAN PEMANFAATAN RUANG, LINGKUNGAN HIDUP, KETAHANAN BENCANA DAN KONDUSIFITAS WILAYAH	Masyarakat Kabupaten Bengkayang		0,00	DINAS PERUMAHAN RAKYAT DAN KAWASAN PERMUKIMAN, PERTANAHAN DAN LINGKUNGAN HIDUP
5.	**2.11.06**	**PROGRAM PEMBINAAN DAN PENGAWASAN TERHADAP IZIN LINGKUNGAN DAN IZIN PERLINDUNGAN DAN PENGELOLAAN LINGKUNGAN HIDUP (PPLH)**	***Ketaatan Penanggung Jawab Usaha dan/atau Kegiatan Terhadap Izin Lingkungan, Izin PPLH dan PUU LH***	**-**			**undefined undefined**	**15.010.000,00**						**-**	**0,00**	
	2.11.06.2.01	Pembinaan dan Pengawasan Terhadap Usaha dan/atau Kegiatan yang Izin Lingkungan dan Izin PPLH Diterbitkan oleh Pemerintah Daerah Kabupaten/Kota	*Kegiatan Fasilitasi Rekomendasi dan/atau Pemenuhan Ketentuan Persetujuan Teknis, Persetujuan Lingkungan, dan Surat Kelayakan Operasi yang Diberikan* *Pejabat Pengawas Lingkungan Hidup Daerah yang dibentuk* *Pejabat Pengawas Lingkungan Hidup Daerah yang ditingkatkan kapasitasnya* *Seluruh Perizinan Berusaha atau Persetujuan Pemerintah terkait Persetujuan Lingkungan yang diterbitkan oleh Pemerintah Daerah Provinsi yang diawasi*	-			1 Dokumen 1 Orang 1 Orang 5 Usaha/Kegiatan	15.010.000,00			Melanjutkan pengembangan infrastruktur dan meningkatkan lapangan kerja yang berkualitas, mendorong kewirausahaan, mengembangkan industri kreatif serta mengembangkan agromaritim industri di sentra produksi melalui peran aktif koperasi.	Meningkatkan Kualitas Lingkungan Hidup dan Pengelolaan SDA Berkelanjutan OPTIMALISASI PENYELENGGARAAN PEMANFAATAN RUANG, LINGKUNGAN HIDUP, KETAHANAN BENCANA DAN KONDUSIFITAS WILAYAH	Masyarakat Kabupaten Bengkayang	-	0,00	DINAS PERUMAHAN RAKYAT DAN KAWASAN PERMUKIMAN, PERTANAHAN DAN LINGKUNGAN HIDUP
	2.11.06.2.01.0001	Fasilitasi Pemenuhan Ketentuan dan Kewajiban Izin Lingkungan dan/atau Izin PPLH														

NO	KODE	URUSAN / BIDANG URUSAN / PROGRAM / KEGIATAN / SUB KEGIATAN	INDIKATOR PROGRAM / KEGIATAN / SUB KEGIATAN	TARGET AKHIR PERIODE RENSTRA OPD	REALISASI CAPAIAN RENJA OPD TAHUN 2024	PRAKIRAAN CAPAIAN TARGET RENJA OPD TAHUN 2025	CAPAIAN KINERJA DAN KERANGKA PENDANAAN						KELOMPOK SASARAN	PRAKIRAAN MAJU RENCANA TAHUN 2027		PERANGKAT DAERAH PENANGGUNG JAWAB
							TARGET 2026	PAGU INDIKATIF (Rp)	LOKASI	SUMBER DANA	PRIORITAS			TARGET	PAGU INDIKATIF (Rp)	
											NASIONAL	DAERAH				
1	2	3	4	5	6	7	8	9	10	11	12	13	14	15	16	17
			Jumlah Rekomendasi dan/atau Persetujuan Teknis, Persetujuan Lingkungan, dan Surat Kelayakan Operasi yang Diberikan				1 Dokumen	5.000.000,00	Kab. Bengkayang, Semua Kecamatan, Semua Kel/Desa	PENDAPATAN ASLI DAERAH (PAD)	Melanjutkan pengembangan infrastruktur dan meningkatkan lapangan kerja yang berkualitas, mendorong kewirausahaan, mengembangkan industri kreatif serta mengembangkan agromaritim industri di sentra produksi melalui peran aktif koperasi.	Meningkatkan Kualitas Lingkungan Hidup dan Pengelolaan SDA Berkelanjutan OPTIMALISASI PENYELENGGARAAN PEMANFAATAN RUANG, LINGKUNGAN HIDUP, KETAHANAN BENCANA DAN KONDUSIFITAS WILAYAH	Masyarakat Kabupaten Bengkayang		0,00	DINAS PERUMAHAN RAKYAT DAN KAWASAN PERMUKIMAN, PERTANAHAN DAN LINGKUNGAN HIDUP
	2.11.06.2.01.0006	Pembentukan Pejabat Pengawas Lingkungan Hidup														
			Jumlah PNS yang dibentuk dan diangkat menjadi Fungsional PPLHD				1 Orang	0,00	Kab. Bengkayang, Semua Kecamatan, Semua Kel/Desa	-	Melanjutkan pengembangan infrastruktur dan meningkatkan lapangan kerja yang berkualitas, mendorong kewirausahaan, mengembangkan industri kreatif serta mengembangkan agromaritim industri di sentra produksi melalui peran aktif koperasi.	Meningkatkan Kualitas Lingkungan Hidup dan Pengelolaan SDA Berkelanjutan OPTIMALISASI PENYELENGGARAAN PEMANFAATAN RUANG, LINGKUNGAN HIDUP, KETAHANAN BENCANA DAN KONDUSIFITAS WILAYAH	Masyarakat Kabupaten Bengkayang		0,00	DINAS PERUMAHAN RAKYAT DAN KAWASAN PERMUKIMAN, PERTANAHAN DAN LINGKUNGAN HIDUP
	2.11.06.2.01.0007	Pengembangan Kapasitas Pejabat Pengawas Lingkungan Hidup														

NO	KODE	URUSAN / BIDANG URUSAN / PROGRAM / KEGIATAN / SUB KEGIATAN	INDIKATOR PROGRAM / KEGIATAN / SUB KEGIATAN	TARGET AKHIR PERIODE RENSTRA OPD	REALISASI CAPAIAN RENJA OPD TAHUN 2024	PRAKIRAAN CAPAIAN TARGET RENJA OPD TAHUN 2025	CAPAIAN KINERJA DAN KERANGKA PENDANAAN						KELOMPOK SASARAN	PRAKIRAAN MAJU RENCANA TAHUN 2027		PERANGKAT DAERAH PENANGGUNG JAWAB
							TARGET 2026	PAGU INDIKATIF (Rp)	LOKASI	SUMBER DANA	PRIORITAS			TARGET	PAGU INDIKATIF (Rp)	
											NASIONAL	DAERAH				
1	2	3	4	5	6	7	8	9	10	11	12	13	14	15	16	17
			Jumlah PPLHD yang ditingkatkan kapasitasnya				1 Orang	0,00	Kab. Bengkayang, Semua Kecamatan, Semua Kel/Desa	-	Melanjutkan pengembangan infrastruktur dan meningkatkan lapangan kerja yang berkualitas, mendorong kewirausahaan, mengembangkan industri kreatif serta mengembangkan agromaritim industri di sentra produksi melalui peran aktif koperasi.	Meningkatkan Kualitas Lingkungan Hidup dan Pengelolaan SDA Berkelanjutan OPTIMALISASI PENYELENGGARAAN PEMANFAATAN RUANG, LINGKUNGAN HIDUP, KETAHANAN BENCANA DAN KONDUSIFITAS WILAYAH	Masyarakat Kabupaten Bengkayang		0,00	DINAS PERUMAHAN RAKYAT DAN KAWASAN PERMUKIMAN, PERTANAHAN DAN LINGKUNGAN HIDUP
	2.11.06.2.01.0009	Pengawasan Perizinan Berusaha atau Persetujuan Pemerintah terkait Persetujuan Lingkungan yang diterbitkan oleh Pemerintah Daerah Kabupaten/Kota dan Peraturan Perundang-undangan di bidang Perlindungan dan Pengelolaan Lingkungan Hidup															
			Jumlah Badan usaha dan/atau kegiatan yang diawasi				10 Badan Usaha	10.010.000,00	Kab. Bengkayang, Semua Kecamatan, Semua Kel/Desa	PENDAPATAN ASLI DAERAH (PAD)	Melanjutkan pengembangan infrastruktur dan meningkatkan lapangan kerja yang berkualitas, mendorong kewirausahaan, mengembangkan industri kreatif serta mengembangkan agromaritim industri di sentra produksi melalui peran aktif koperasi.	Meningkatkan Kualitas Lingkungan Hidup dan Pengelolaan SDA Berkelanjutan OPTIMALISASI PENYELENGGARAAN PEMANFAATAN RUANG, LINGKUNGAN HIDUP, KETAHANAN BENCANA DAN KONDUSIFITAS WILAYAH	Masyarakat Kabupaten Bengkayang		0,00	DINAS PERUMAHAN RAKYAT DAN KAWASAN PERMUKIMAN, PERTANAHAN DAN LINGKUNGAN HIDUP
6.	**2.11.07**	**PROGRAM PENGAKUAN KEBERADAAN MASYARAKAT HUKUM ADAT (MHA), KEARIFAN LOKAL DAN HAK MHA YANG TERKAIT DENGAN PPLH**	***Persentase MHA yang Ditingkat Kapasitasnya***	**-**			**100 %**	**0,00**						**-**	**0,00**	

NO	KODE	URUSAN / BIDANG URUSAN / PROGRAM / KEGIATAN / SUB KEGIATAN	INDIKATOR PROGRAM / KEGIATAN / SUB KEGIATAN	TARGET AKHIR PERIODE RENSTRA OPD	REALISASI CAPAIAN RENJA OPD TAHUN 2024	PRAKIRAAN CAPAIAN TARGET RENJA OPD TAHUN 2025	CAPAIAN KINERJA DAN KERANGKA PENDANAAN						KELOMPOK SASARAN	PRAKIRAAN MAJU RENCANA TAHUN 2027		PERANGKAT DAERAH PENANGGUNG JAWAB
							TARGET 2026	PAGU INDIKATIF (Rp)	LOKASI	SUMBER DANA	PRIORITAS			TARGET	PAGU INDIKATIF (Rp)	
											NASIONAL	DAERAH				
1	2	3	4	5	6	7	8	9	10	11	12	13	14	15	16	17
	2.11.07.2.01	Pengakuan MHA, Kearifan Lokal, Pengetahuan Tradisional, dan Hak MHA yang Terkait dengan PPLH	*Terlaksananya Koordinasi, Sinkronisasi, Penyediaan Data dan Informasi Pengakuan Keberadaan MHA Kearifan Lokal atau Pengetahuan Tradisional dan Hak Kearifan Lokal atau Pengetahuan Tradisional dan Hak MHA Terkait dengan PPLH*	-			1 Kegiatan	0,00			Melanjutkan pengembangan infrastruktur dan meningkatkan lapangan kerja yang berkualitas, mendorong kewirausahaan, mengembangkan industri kreatif serta mengembangkan agromaritim industri di sentra produksi melalui peran aktif koperasi.	Meningkatkan Kualitas Lingkungan Hidup dan Pengelolaan SDA Berkelanjutan OPTIMALISASI PENYELENGGARAAN PEMANFAATAN RUANG, LINGKUNGAN HIDUP, KETAHANAN BENCANA DAN KONDUSIFITAS WILAYAH	Masyarakat Kabupaten Bengkayang	-	0,00	DINAS PERUMAHAN RAKYAT DAN KAWASAN PERMUKIMAN, PERTANAHAN DAN LINGKUNGAN HIDUP
	2.11.07.2.01.0001	Koordinasi, Sinkronisasi, Penyediaan Data, dan Informasi Pengakuan Keberadaan MHA Kearifan Lokal atau Pengetahuan Tradisional dan Hak Kearifan Lokal atau Pengetahuan Tradisional dan Hak MHA Terkait dengan PPLH															
			Jumlah Dokumen Hasil Koordinasi, Sinkronisasi, Penyediaan Data dan Informasi Pengakuan Keberadaan MHA Kearifan Lokal atau Pengetahuan Tradisional dan Hak Kearifan Lokal atau Pengetahuan Tradisional dan Hak MHA Terkait dengan PPLH				1 Dokumen	0,00	Kab. Bengkayang, Semua Kecamatan, Semua Kel/Desa	-	Melanjutkan pengembangan infrastruktur dan meningkatkan lapangan kerja yang berkualitas, mendorong kewirausahaan, mengembangkan industri kreatif serta mengembangkan agromaritim industri di sentra produksi melalui peran aktif koperasi.	Meningkatkan Kualitas Lingkungan Hidup dan Pengelolaan SDA Berkelanjutan OPTIMALISASI PENYELENGGARAAN PEMANFAATAN RUANG, LINGKUNGAN HIDUP, KETAHANAN BENCANA DAN KONDUSIFITAS WILAYAH	Masyarakat Kabupaten Bengkayang		0,00	DINAS PERUMAHAN RAKYAT DAN KAWASAN PERMUKIMAN, PERTANAHAN DAN LINGKUNGAN HIDUP

NO	KODE	URUSAN / BIDANG URUSAN / PROGRAM / KEGIATAN / SUB KEGIATAN	INDIKATOR PROGRAM / KEGIATAN / SUB KEGIATAN	TARGET AKHIR PERIODE RENSTRA OPD	REALISASI CAPAIAN RENJA OPD TAHUN 2024	PRAKIRAAN CAPAIAN TARGET RENJA OPD TAHUN 2025	CAPAIAN KINERJA DAN KERANGKA PENDANAAN						KELOMPOK SASARAN	PRAKIRAAN MAJU RENCANA TAHUN 2027		PERANGKAT DAERAH PENANGGUNG JAWAB
							TARGET 2026	PAGU INDIKATIF (Rp)	LOKASI	SUMBER DANA	PRIORITAS			TARGET	PAGU INDIKATIF (Rp)	
											NASIONAL	DAERAH				
1	2	3	4	5	6	7	8	9	10	11	12	13	14	15	16	17
	2.11.07.2.02	Peningkatan Kapasitas MHA dan Kearifan Lokal, Pengetahuan Tradisional dan Hak MHA yang Terkait dengan PPLH	-	-			-	0,00			-	Meningkatkan Kualitas Lingkungan Hidup dan Pengelolaan SDA Berkelanjutan OPTIMALISASI PENYELENGGARAAN PEMANFAATAN RUANG, LINGKUNGAN HIDUP, KETAHANAN BENCANA DAN KONDUSIFITAS WILAYAH	-	-	0,00	DINAS PERUMAHAN RAKYAT DAN KAWASAN PERMUKIMAN, PERTANAHAN DAN LINGKUNGAN HIDUP
	2.11.07.2.02.0001	Pemberdayaan, Kemitraan, Pendampingan, dan Penguatan Kelembagaan MHA, Kearifan Lokal, Pengetahuan Tradisional, dan Hak MHA Terkait dengan PPLH														
			Jumlah Dokumen Kelembagaan MHA, Kearifan Lokal, Pengetahuan Tradisional dan Hak MHA Terkait dengan PPLH yang Dilakukan Pemberdayaan, Kemitraan, Pendampingan dan Penguatan				1 Dokumen	0,00	Kab. Bengkayang, Semua Kecamatan, Semua Kel/Desa	-	-	Meningkatkan Kualitas Lingkungan Hidup dan Pengelolaan SDA Berkelanjutan OPTIMALISASI PENYELENGGARAAN PEMANFAATAN RUANG, LINGKUNGAN HIDUP, KETAHANAN BENCANA DAN KONDUSIFITAS WILAYAH	-		0,00	DINAS PERUMAHAN RAKYAT DAN KAWASAN PERMUKIMAN, PERTANAHAN DAN LINGKUNGAN HIDUP
7.	**2.11.08**	**PROGRAM PENINGKATAN PENDIDIKAN, PELATIHAN DAN PENYULUHAN LINGKUNGAN HIDUP UNTUK MASYARAKAT**	***Persentase Penyuluh Lingkungan Hidup yang Ditingkatkan Kompetensinya***	**-**			**100 %**	**2.000.000,00**						**-**	**0,00**	

NO	KODE	URUSAN / BIDANG URUSAN / PROGRAM / KEGIATAN / SUB KEGIATAN	INDIKATOR PROGRAM / KEGIATAN / SUB KEGIATAN	TARGET AKHIR PERIODE RENSTRA OPD	REALISASI CAPAIAN RENJA OPD TAHUN 2024	PRAKIRAAN CAPAIAN TARGET RENJA OPD TAHUN 2025	CAPAIAN KINERJA DAN KERANGKA PENDANAAN						KELOMPOK SASARAN	PRAKIRAAN MAJU RENCANA TAHUN 2027		PERANGKAT DAERAH PENANGGUNG JAWAB
							TARGET 2026	PAGU INDIKATIF (Rp)	LOKASI	SUMBER DANA	PRIORITAS			TARGET	PAGU INDIKATIF (Rp)	
											NASIONAL	DAERAH				
1	2	3	4	5	6	7	8	9	10	11	12	13	14	15	16	17
	2.11.08.2.01	Penyelenggaraan Pendidikan, Pelatihan, dan Penyuluhan Lingkungan Hidup untuk Lembaga Kemasyarakatan Tingkat Daerah Kabupaten/Kota	*Jumlah Pendampingan Pembinaan Gerakan Peduli dan Berbudaya Lingkungan Hidup yang Dilaksanakan Meningkatnya Jumlah Penyuluhan dan Kampanye Lingkungan Hidup Tingkat Daerah Kabupaten/Kota*	-			1 Kegiatan undefined Kegiatan	2.000.000,00			Melanjutkan pengembangan infrastruktur dan meningkatkan lapangan kerja yang berkualitas, mendorong kewirausahaan, mengembangkan industri kreatif serta mengembangkan agromaritim industri di sentra produksi melalui peran aktif koperasi.	Meningkatkan Kualitas Lingkungan Hidup dan Pengelolaan SDA Berkelanjutan OPTIMALISASI PENYELENGGARAAN PEMANFAATAN RUANG, LINGKUNGAN HIDUP, KETAHANAN BENCANA DAN KONDUSIFITAS WILAYAH	Masyarakat Kabupaten Bengkayang	-	0,00	DINAS PERUMAHAN RAKYAT DAN KAWASAN PERMUKIMAN, PERTANAHAN DAN LINGKUNGAN HIDUP
	2.11.08.2.01.0002	Pendampingan Gerakan Peduli Lingkungan Hidup														
			Jumlah Pendampingan Pembinaan Gerakan Peduli dan Berbudaya Lingkungan Hidup yang Dilaksanakan				1 Dokumen	0,00	Kab. Bengkayang, Semua Kecamatan, Semua Kel/Desa	-	Melanjutkan pengembangan infrastruktur dan meningkatkan lapangan kerja yang berkualitas, mendorong kewirausahaan, mengembangkan industri kreatif serta mengembangkan agromaritim industri di sentra produksi melalui peran aktif koperasi.	Meningkatkan Kualitas Lingkungan Hidup dan Pengelolaan SDA Berkelanjutan OPTIMALISASI PENYELENGGARAAN PEMANFAATAN RUANG, LINGKUNGAN HIDUP, KETAHANAN BENCANA DAN KONDUSIFITAS WILAYAH	Masyarakat Kabupaten Bengkayang		0,00	DINAS PERUMAHAN RAKYAT DAN KAWASAN PERMUKIMAN, PERTANAHAN DAN LINGKUNGAN HIDUP
	2.11.08.2.01.0003	Penyelenggaraan Penyuluhan dan Kampanye Lingkungan Hidup														

NO	KODE	URUSAN / BIDANG URUSAN / PROGRAM / KEGIATAN / SUB KEGIATAN	INDIKATOR PROGRAM / KEGIATAN / SUB KEGIATAN	TARGET AKHIR PERIODE RENSTRA OPD	REALISASI CAPAIAN RENJA OPD TAHUN 2024	PRAKIRAAN CAPAIAN TARGET RENJA OPD TAHUN 2025	CAPAIAN KINERJA DAN KERANGKA PENDANAAN						KELOMPOK SASARAN	PRAKIRAAN MAJU RENCANA TAHUN 2027		PERANGKAT DAERAH PENANGGUNG JAWAB
							TARGET 2026	PAGU INDIKATIF (Rp)	LOKASI	SUMBER DANA	PRIORITAS			TARGET	PAGU INDIKATIF (Rp)	
											NASIONAL	DAERAH				
1	2	3	4	5	6	7	8	9	10	11	12	13	14	15	16	17
			Jumlah Masyarakat/Kelompok Masyarakat/Pelaku Usaha/Kegiatan yang terlibat				1 Orang	0,00	Kab. Bengkayang, Semua Kecamatan, Semua Kel/Desa	-	Melanjutkan pengembangan infrastruktur dan meningkatkan lapangan kerja yang berkualitas, mendorong kewirausahaan, mengembangkan industri kreatif serta mengembangkan agromaritim industri di sentra produksi melalui peran aktif koperasi.	Meningkatkan Kualitas Lingkungan Hidup dan Pengelolaan SDA Berkelanjutan OPTIMALISASI PENYELENGGARAAN PEMANFAATAN RUANG, LINGKUNGAN HIDUP, KETAHANAN BENCANA DAN KONDUSIFITAS WILAYAH	Masyarakat Kabupaten Bengkayang		0,00	DINAS PERUMAHAN RAKYAT DAN KAWASAN PERMUKIMAN, PERTANAHAN DAN LINGKUNGAN HIDUP
	2.11.08.2.01.0005	Peningkatan Kapasitas dan Kompetensi Sumber Daya Manusia Bidang lingkungan hidup untuk Lembaga pendidikan formal/lembaga masyarakat/komunitas/kelompok masyarakat														
			Jumlah lembaga pendidikan formal/lembaga masyarakat/komunitas/kelompok masyarakat yang meningkat kapasitas dan kompetensinya terkait PPLH				1 Lembaga	2.000.000,00	Kab. Bengkayang, Semua Kecamatan, Semua Kel/Desa	PENDAPATAN ASLI DAERAH (PAD)	Melanjutkan pengembangan infrastruktur dan meningkatkan lapangan kerja yang berkualitas, mendorong kewirausahaan, mengembangkan industri kreatif serta mengembangkan agromaritim industri di sentra produksi melalui peran aktif koperasi.	Meningkatkan Kualitas Lingkungan Hidup dan Pengelolaan SDA Berkelanjutan OPTIMALISASI PENYELENGGARAAN PEMANFAATAN RUANG, LINGKUNGAN HIDUP, KETAHANAN BENCANA DAN KONDUSIFITAS WILAYAH	Masyarakat Kabupaten Bengkayang		0,00	DINAS PERUMAHAN RAKYAT DAN KAWASAN PERMUKIMAN, PERTANAHAN DAN LINGKUNGAN HIDUP
8.	**2.11.09**	**PROGRAM PENGHARGAAN LINGKUNGAN HIDUP UNTUK MASYARAKAT**	**-**	**-**			**-**	**5.000.000,00**						**-**	**0,00**	

NO	KODE	URUSAN / BIDANG URUSAN / PROGRAM / KEGIATAN / SUB KEGIATAN	INDIKATOR PROGRAM / KEGIATAN / SUB KEGIATAN	TARGET AKHIR PERIODE RENSTRA OPD	REALISASI CAPAIAN RENJA OPD TAHUN 2024	PRAKIRAAN CAPAIAN TARGET RENJA OPD TAHUN 2025	CAPAIAN KINERJA DAN KERANGKA PENDANAAN						KELOMPOK SASARAN	PRAKIRAAN MAJU RENCANA TAHUN 2027		PERANGKAT DAERAH PENANGGUNG JAWAB
							TARGET 2026	PAGU INDIKATIF (Rp)	LOKASI	SUMBER DANA	PRIORITAS			TARGET	PAGU INDIKATIF (Rp)	
											NASIONAL	DAERAH				
1	2	3	4	5	6	7	8	9	10	11	12	13	14	15	16	17
	2.11.09.2.01	Pemberian Penghargaan Lingkungan Hidup Tingkat Daerah Kabupaten/Kota	-	-			-	5.000.000,00			-	Meningkatkan Kualitas Lingkungan Hidup dan Pengelolaan SDA Berkelanjutan OPTIMALISASI PENYELENGGARAAN PEMANFAATAN RUANG, LINGKUNGAN HIDUP, KETAHANAN BENCANA DAN KONDUSIFITAS WILAYAH	-	-	0,00	DINAS PERUMAHAN RAKYAT DAN KAWASAN PERMUKIMAN, PERTANAHAN DAN LINGKUNGAN HIDUP
	2.11.09.2.01.0001	Penilaian Kinerja Masyarakat/Lembaga Masyarakat/Dunia Usaha/Dunia Pendidikan/Filantropi dalam Perlindungan dan Pengelolaan Lingkungan Hidup														
			Jumlah Masyarakat/Lembaga Masyarakat/Dunia Usaha/Dunia Pendidikan/Filantrophi yang Dinilai Kinerjanya dalam rangka PPLH				1 Entitas	5.000.000,00	Kab. Bengkayang, Semua Kecamatan, Semua Kel/Desa	PENDAPATAN ASLI DAERAH (PAD)	-	Meningkatkan Kualitas Lingkungan Hidup dan Pengelolaan SDA Berkelanjutan OPTIMALISASI PENYELENGGARAAN PEMANFAATAN RUANG, LINGKUNGAN HIDUP, KETAHANAN BENCANA DAN KONDUSIFITAS WILAYAH	-		0,00	DINAS PERUMAHAN RAKYAT DAN KAWASAN PERMUKIMAN, PERTANAHAN DAN LINGKUNGAN HIDUP
9.	**2.11.10**	**PROGRAM PENANGANAN PENGADUAN LINGKUNGAN HIDUP**	***Persentase Penyelesaian Sengketa/Kasus Tindak Pidana Lingkungan Hidup***	**-**			**100 %**	**0,00**						**-**	**0,00**	

NO	KODE	URUSAN / BIDANG URUSAN / PROGRAM / KEGIATAN / SUB KEGIATAN	INDIKATOR PROGRAM / KEGIATAN / SUB KEGIATAN	TARGET AKHIR PERIODE RENSTRA OPD	REALISASI CAPAIAN RENJA OPD TAHUN 2024	PRAKIRAAN CAPAIAN TARGET RENJA OPD TAHUN 2025	CAPAIAN KINERJA DAN KERANGKA PENDANAAN						KELOMPOK SASARAN	PRAKIRAAN MAJU RENCANA TAHUN 2027		PERANGKAT DAERAH PENANGGUNG JAWAB
							TARGET 2026	PAGU INDIKATIF (Rp)	LOKASI	SUMBER DANA	PRIORITAS			TARGET	PAGU INDIKATIF (Rp)	
											NASIONAL	DAERAH				
1	2	3	4	5	6	7	8	9	10	11	12	13	14	15	16	17
	2.11.10.2.01	Penyelesaian Pengaduan Masyarakat di Bidang Perlindungan dan Pengelolaan Lingkungan Hidup (PPLH) Kabupaten/Kota	*Jumlah penerapan sanksi administratif yang dikenakan kepada penanggung jawab usaha/kegiatan yang tidak taat dan menjadi kewenangan kabupaten/kota* *Jumlah pengaduan permasalahan Pencemaran dan Perusakan Lingkungan Hidup tingkat Kabupaten/Kota yang ditindaklanjuti/ditangani*	-			undefined Kegiatan 1 Kegiatan	0,00			Melanjutkan pengembangan infrastruktur dan meningkatkan lapangan kerja yang berkualitas, mendorong kewirausahaan, mengembangkan industri kreatif serta mengembangkan agromaritim industri di sentra produksi melalui peran aktif koperasi.	Meningkatkan Kualitas Lingkungan Hidup dan Pengelolaan SDA Berkelanjutan OPTIMALISASI PENYELENGGARAAN PEMANFAATAN RUANG, LINGKUNGAN HIDUP, KETAHANAN BENCANA DAN KONDUSIFITAS WILAYAH	Masyarakat Kabupaten Bengkayang	-	0,00	DINAS PERUMAHAN RAKYAT DAN KAWASAN PERMUKIMAN, PERTANAHAN DAN LINGKUNGAN HIDUP
	2.11.10.2.01.0009	Pengelolaan Pengaduan permasalahan Pencemaran dan Perusakan Lingkungan Hidup tingkat Kabupaten/Kota														
			Jumlah pengaduan permasalahan Pencemaran dan Perusakan Lingkungan Hidup tingkat Kabupaten/Kota yang ditindaklanjuti/dikelola				1 Pengaduan	0,00	Kab. Bengkayang, Semua Kecamatan, Semua Kel/Desa	-	Melanjutkan pengembangan infrastruktur dan meningkatkan lapangan kerja yang berkualitas, mendorong kewirausahaan, mengembangkan industri kreatif serta mengembangkan agromaritim industri di sentra produksi melalui peran aktif koperasi.	Meningkatkan Kualitas Lingkungan Hidup dan Pengelolaan SDA Berkelanjutan OPTIMALISASI PENYELENGGARAAN PEMANFAATAN RUANG, LINGKUNGAN HIDUP, KETAHANAN BENCANA DAN KONDUSIFITAS WILAYAH	Masyarakat Kabupaten Bengkayang		0,00	DINAS PERUMAHAN RAKYAT DAN KAWASAN PERMUKIMAN, PERTANAHAN DAN LINGKUNGAN HIDUP
	2.11.10.2.01.0010	Penerapan sanksi administrasi yang menjadi kewenangan kabupaten/kota														

NO	KODE	URUSAN / BIDANG URUSAN / PROGRAM / KEGIATAN / SUB KEGIATAN	INDIKATOR PROGRAM / KEGIATAN / SUB KEGIATAN	TARGET AKHIR PERIODE RENSTRA OPD	REALISASI CAPAIAN RENJA OPD TAHUN 2024	PRAKIRAAN CAPAIAN TARGET RENJA OPD TAHUN 2025	CAPAIAN KINERJA DAN KERANGKA PENDANAAN						KELOMPOK SASARAN	PRAKIRAAN MAJU RENCANA TAHUN 2027		PERANGKAT DAERAH PENANGGUNG JAWAB
							TARGET 2026	PAGU INDIKATIF (Rp)	LOKASI	SUMBER DANA	PRIORITAS			TARGET	PAGU INDIKATIF (Rp)	
											NASIONAL	DAERAH				
1	2	3	4	5	6	7	8	9	10	11	12	13	14	15	16	17
			Jumlah penerapan sanksi administratif yang dikenakan kepada penanggung jawab usaha/kegiatan yang tidak taat dan menjadi kewenangan kabupaten/kota				1 Sanksi	0,00	Kab. Bengkayang, Semua Kecamatan, Semua Kel/Desa	-	Melanjutkan pengembangan infrastruktur dan meningkatkan lapangan kerja yang berkualitas, mendorong kewirausahaan, mengembangkan industri kreatif serta mengembangkan agromaritim industri di sentra produksi melalui peran aktif koperasi.	Meningkatkan Kualitas Lingkungan Hidup dan Pengelolaan SDA Berkelanjutan OPTIMALISASI PENYELENGGARAAN PEMANFAATAN RUANG, LINGKUNGAN HIDUP, KETAHANAN BENCANA DAN KONDUSIFITAS WILAYAH	Masyarakat Kabupaten Bengkayang		0,00	DINAS PERUMAHAN RAKYAT DAN KAWASAN PERMUKIMAN, PERTANAHAN DAN LINGKUNGAN HIDUP
10.	**2.11.11**	**PROGRAM PENGELOLAAN PERSAMPAHAN**	***Indeks Kinerja Pengelolaan Sampah***	**-**			**100 %**	**700.200.000,00**						**-**	**0,00**	
	2.11.11.2.01	Pengelolaan Sampah	*Jumlah Dokumen Hasil Koordinasi dan Sinkronisasi Penyediaan Prasarana dan Sarana Bersama Pemerintah Pusat, Provinsi Maupun Pihak Lain di Luar Kabupaten/Kota untuk Pengelolaan Sampah* *Kabupaten/Kota Pengelolaan Persampahan sesuai dengan Rencana Induk Pengelolaan Sampah dan Mengacu pada Jakstrada* *Jumlah Dokumen hasil Koordinasi, Sinkronisasi dan Pelaksanaan Penanganan Sampah pada Kondisi Khusus Jumlah sampah pada kondisi khusus yang ditangani"* *Jumlah Dokumen Kebijakan dan Strategi Daerah Pengelolaan Sampah Kabupaten Kota yang Disusun dan ditetapkan* *Jumlah fasilitas penanganan sampah yang beroperasi dan terpelihara dengan baik* *Jumlah laporan hasil kegiatan pengurangan sampah melalui pembatasan timbulan sampah* *Jumlah laporan pemantauan pembinaan, verifikasi dan pengawasan atas penerapan Rencana, Kebijakan dan Teknis pengelolaan*	-			1 Dokumen 1 Dokumen 1 Dokumen 1 Unit 1 Laporan 1 Dokumen 1 Kelompok 1 Ton 1 Ton 1 Dokumen 1 Ton 1 Unit 1 Unit 1 Persentase	700.200.000,00			Memperkuat penyelarasan kehidupan yang harmonis dengan lingkungan, alam, dan budaya serta peningkatan toleransi antarumat beragama untuk mencapai masyarakat yang adil dan makmur.	Meningkatkan Kualitas Lingkungan Hidup dan Pengelolaan SDA Berkelanjutan OPTIMALISASI PENYELENGGARAAN PEMANFAATAN RUANG, LINGKUNGAN HIDUP, KETAHANAN BENCANA DAN KONDUSIFITAS WILAYAH	Masyarakat Kabupaten Bengkayang	-	0,00	DINAS PERUMAHAN RAKYAT DAN KAWASAN PERMUKIMAN, PERTANAHAN DAN LINGKUNGAN HIDUP

NO	KODE	URUSAN / BIDANG URUSAN / PROGRAM / KEGIATAN / SUB KEGIATAN	INDIKATOR PROGRAM / KEGIATAN / SUB KEGIATAN	TARGET AKHIR PERIODE RENSTRA OPD	REALISASI CAPAIAN RENJA OPD TAHUN 2024	PRAKIRAAN CAPAIAN TARGET RENJA OPD TAHUN 2025	CAPAIAN KINERJA DAN KERANGKA PENDANAAN						KELOMPOK SASARAN	PRAKIRAAN MAJU RENCANA TAHUN 2027		PERANGKAT DAERAH PENANGGUNG JAWAB
							TARGET 2026	PAGU INDIKATIF (Rp)	LOKASI	SUMBER DANA	PRIORITAS			TARGET	PAGU INDIKATIF (Rp)	
											NASIONAL	DAERAH				
1	2	3	4	5	6	7	8	9	10	11	12	13	14	15	16	17
			Sampah kabupaten/kota" *Jumlah Masyarakat, Kelompok Masyarakat atau Para Pihak Lainnya yang terlibat Aktif dalam Kegiatan Pengelolaan Sampah Berbasis Masyarakat* *Jumlah sampah yang terdaur ulang* *jumlah sampah yang tertangani melalui pemrosesan akhir sampah di TPA/TPSTkabupaten/kota atau TPA/TPST Regional* *jumlah sampah yang tertangani melalui pemrosesan akhir sampah di TPA/TPSTkabupaten/kota atau TPA/TPST Regional* *Jumlah sampah yang tertangani melalui proses pemilahan dan pengolahan sampah di instalasi pengolahan sampah TPS3R, PDU, TPST, SPA, PSEL/PLTSa, RDF, pusat pengomposan, biodigester, Bank sampah dan fasilitas lainnya sesuai dengan peraturan perundangan"* *Jumlah Sarana dan Prasarana Penanganan Sampah untuk Kegiatan Pemilahan, Pengumpulan, Pengangkutan, Pengolahan, dan Pemrosesan Akhir* *Jumlah sarana dan prasarana penanganan sampah yang beroperasi dan terpelihara dengan baik* *Persentase luas layanan pengumpulan sampah*												
	2.11.11.2.01.0004	Peningkatan Peran Serta Masyarakat dalam Pengelolaan Persampahan														

NO	KODE	URUSAN / BIDANG URUSAN / PROGRAM / KEGIATAN / SUB KEGIATAN	INDIKATOR PROGRAM / KEGIATAN / SUB KEGIATAN	TARGET AKHIR PERIODE RENSTRA OPD	REALISASI CAPAIAN RENJA OPD TAHUN 2024	PRAKIRAAN CAPAIAN TARGET RENJA OPD TAHUN 2025	CAPAIAN KINERJA DAN KERANGKA PENDANAAN						KELOMPOK SASARAN	PRAKIRAAN MAJU RENCANA TAHUN 2027		PERANGKAT DAERAH PENANGGUNG JAWAB
							TARGET 2026	PAGU INDIKATIF (Rp)	LOKASI	SUMBER DANA	PRIORITAS			TARGET	PAGU INDIKATIF (Rp)	
											NASIONAL	DAERAH				
1	2	3	4	5	6	7	8	9	10	11	12	13	14	15	16	17
			Jumlah Masyarakat, Kelompok Masyarakat atau Para Pihak Lainnya yang Terlibat Aktif dalam Kegiatan Pengelolaan Sampah Berbasis Masyarakat				2 Kelompok	10.200.000,00	Kab. Bengkayang, Semua Kecamatan, Semua Kel/Desa	PENDAPATAN ASLI DAERAH (PAD)	Memperkuat penyelarasan kehidupan yang harmonis dengan lingkungan, alam, dan budaya serta peningkatan toleransi antarumat beragama untuk mencapai masyarakat yang adil dan makmur.	Meningkatkan Kualitas Lingkungan Hidup dan Pengelolaan SDA Berkelanjutan OPTIMALISASI PENYELENGGARAAN PEMANFAATAN RUANG, LINGKUNGAN HIDUP, KETAHANAN BENCANA DAN KONDUSIFITAS WILAYAH	Masyarakat Kabupaten Bengkayang		0,00	DINAS PERUMAHAN RAKYAT DAN KAWASAN PERMUKIMAN, PERTANAHAN DAN LINGKUNGAN HIDUP
	2.11.11.2.01.0005	Koordinasi dan Sinkronisasi Penyediaan Prasarana dan Sarana Pengelolaan Persampahan														
			Jumlah Dokumen Hasil Koordinasi dan Sinkronisasi Penyediaan Prasarana dan Sarana Bersama Pemerintah Pusat, Provinsi maupun Pihak Lain di Luar Kabupaten/Kota untuk Pengelolaan Sampah Kabupaten/Kota. Pengelolaan Persampahan Sesuai dengan Rencana Induk Pengelolaan Sampah dan Mengacu pada Jakstrada				0 Dokumen	0,00	Kab. Bengkayang, Semua Kecamatan, Semua Kel/Desa	-	Memperkuat penyelarasan kehidupan yang harmonis dengan lingkungan, alam, dan budaya serta peningkatan toleransi antarumat beragama untuk mencapai masyarakat yang adil dan makmur.	Meningkatkan Kualitas Lingkungan Hidup dan Pengelolaan SDA Berkelanjutan OPTIMALISASI PENYELENGGARAAN PEMANFAATAN RUANG, LINGKUNGAN HIDUP, KETAHANAN BENCANA DAN KONDUSIFITAS WILAYAH	Masyarakat Kabupaten Bengkayang		0,00	DINAS PERUMAHAN RAKYAT DAN KAWASAN PERMUKIMAN, PERTANAHAN DAN LINGKUNGAN HIDUP
	2.11.11.2.01.0007	Penyediaan Sarana dan Prasarana Pengelolaan Persampahan di TPA/TPST/SPA Kabupaten/Kota														

NO	KODE	URUSAN / BIDANG URUSAN / PROGRAM / KEGIATAN / SUB KEGIATAN	INDIKATOR PROGRAM / KEGIATAN / SUB KEGIATAN	TARGET AKHIR PERIODE RENSTRA OPD	REALISASI CAPAIAN RENJA OPD TAHUN 2024	PRAKIRAAN CAPAIAN TARGET RENJA OPD TAHUN 2025	CAPAIAN KINERJA DAN KERANGKA PENDANAAN						KELOMPOK SASARAN	PRAKIRAAN MAJU RENCANA TAHUN 2027		PERANGKAT DAERAH PENANGGUNG JAWAB
							TARGET 2026	PAGU INDIKATIF (Rp)	LOKASI	SUMBER DANA	PRIORITAS			TARGET	PAGU INDIKATIF (Rp)	
											NASIONAL	DAERAH				
1	2	3	4	5	6	7	8	9	10	11	12	13	14	15	16	17
			Jumlah Sarana dan Prasarana Penanganan Sampah untuk Kegiatan Pemilahan, Pengumpulan, Pengangkutan, Pengolahan, dan Pemrosesan Akhir				0 Unit	0,00	Kab. Bengkayang, Semua Kecamatan, Semua Kel/Desa	-	Memperkuat penyelarasan kehidupan yang harmonis dengan lingkungan, alam, dan budaya serta peningkatan toleransi antarumat beragama untuk mencapai masyarakat yang adil dan makmur.	Meningkatkan Kualitas Lingkungan Hidup dan Pengelolaan SDA Berkelanjutan OPTIMALISASI PENYELENGGARAAN PEMANFAATAN RUANG, LINGKUNGAN HIDUP, KETAHANAN BENCANA DAN KONDUSIFITAS WILAYAH	Masyarakat Kabupaten Bengkayang		0,00	DINAS PERUMAHAN RAKYAT DAN KAWASAN PERMUKIMAN, PERTANAHAN DAN LINGKUNGAN HIDUP
	2.11.11.2.01.0008	Penyusunan Rencana, Kebijakan dan Strategi Daerah Pengelolaan Sampah kabupaten/kota														
			Jumlah dokumen kebijakan dan strategi daerah pengelolaan sampah kabupaten/kota yang disusun dan ditetapkan				0 Dokumen	0,00	Kab. Bengkayang, Semua Kecamatan, Semua Kel/Desa	-	Memperkuat penyelarasan kehidupan yang harmonis dengan lingkungan, alam, dan budaya serta peningkatan toleransi antarumat beragama untuk mencapai masyarakat yang adil dan makmur.	Meningkatkan Kualitas Lingkungan Hidup dan Pengelolaan SDA Berkelanjutan OPTIMALISASI PENYELENGGARAAN PEMANFAATAN RUANG, LINGKUNGAN HIDUP, KETAHANAN BENCANA DAN KONDUSIFITAS WILAYAH	Masyarakat Kabupaten Bengkayang		0,00	DINAS PERUMAHAN RAKYAT DAN KAWASAN PERMUKIMAN, PERTANAHAN DAN LINGKUNGAN HIDUP
	2.11.11.2.01.0009	Pengoperasian dan Pemeliharaan sarana penanganan sampah														

NO	KODE	URUSAN / BIDANG URUSAN / PROGRAM / KEGIATAN / SUB KEGIATAN	INDIKATOR PROGRAM / KEGIATAN / SUB KEGIATAN	TARGET AKHIR PERIODE RENSTRA OPD	REALISASI CAPAIAN RENJA OPD TAHUN 2024	PRAKIRAAN CAPAIAN TARGET RENJA OPD TAHUN 2025	CAPAIAN KINERJA DAN KERANGKA PENDANAAN						KELOMPOK SASARAN	PRAKIRAAN MAJU RENCANA TAHUN 2027		PERANGKAT DAERAH PENANGGUNG JAWAB
							TARGET 2026	PAGU INDIKATIF (Rp)	LOKASI	SUMBER DANA	PRIORITAS			TARGET	PAGU INDIKATIF (Rp)	
											NASIONAL	DAERAH				
1	2	3	4	5	6	7	8	9	10	11	12	13	14	15	16	17
			Jumlah fasilitas penanganan sampah yang beroperasi dan terpelihara dengan baik				6 Unit	380.000.000,00	Kab. Bengkayang, Semua Kecamatan, Semua Kel/Desa	PENDAPATAN ASLI DAERAH (PAD), PAJAK AIR TANAH	Memperkuat penyelarasan kehidupan yang harmonis dengan lingkungan, alam, dan budaya serta peningkatan toleransi antarumat beragama untuk mencapai masyarakat yang adil dan makmur.	Meningkatkan Kualitas Lingkungan Hidup dan Pengelolaan SDA Berkelanjutan OPTIMALISASI PENYELENGGARAAN PEMANFAATAN RUANG, LINGKUNGAN HIDUP, KETAHANAN BENCANA DAN KONDUSIFITAS WILAYAH	Masyarakat Kabupaten Bengkayang		0,00	DINAS PERUMAHAN RAKYAT DAN KAWASAN PERMUKIMAN, PERTANAHAN DAN LINGKUNGAN HIDUP
	2.11.11.2.01.0011	Pelaksanaan pemantauan, pembinaan, verifikasi dan pengawasan atas penerapan Rencana, Kebijakan dan Teknis pengelolaan Sampah kabupaten/kota														
			Jumlah laporan pemantauan pembinaan, verifikasi dan pengawasan atas penerapan Rencana, Kebijakan dan Teknis pengelolaan Sampah kabupaten/kota				1 Dokumen	5.000.000,00	Kab. Bengkayang, Semua Kecamatan, Semua Kel/Desa	PENDAPATAN ASLI DAERAH (PAD)	Memperkuat penyelarasan kehidupan yang harmonis dengan lingkungan, alam, dan budaya serta peningkatan toleransi antarumat beragama untuk mencapai masyarakat yang adil dan makmur.	Meningkatkan Kualitas Lingkungan Hidup dan Pengelolaan SDA Berkelanjutan OPTIMALISASI PENYELENGGARAAN PEMANFAATAN RUANG, LINGKUNGAN HIDUP, KETAHANAN BENCANA DAN KONDUSIFITAS WILAYAH	Masyarakat Kabupaten Bengkayang		0,00	DINAS PERUMAHAN RAKYAT DAN KAWASAN PERMUKIMAN, PERTANAHAN DAN LINGKUNGAN HIDUP
	2.11.11.2.01.0012	Penanganan sampah melalui pengangkutan														

NO	KODE	URUSAN / BIDANG URUSAN / PROGRAM / KEGIATAN / SUB KEGIATAN	INDIKATOR PROGRAM / KEGIATAN / SUB KEGIATAN	TARGET AKHIR PERIODE RENSTRA OPD	REALISASI CAPAIAN RENJA OPD TAHUN 2024	PRAKIRAAN CAPAIAN TARGET RENJA OPD TAHUN 2025	CAPAIAN KINERJA DAN KERANGKA PENDANAAN						KELOMPOK SASARAN	PRAKIRAAN MAJU RENCANA TAHUN 2027		PERANGKAT DAERAH PENANGGUNG JAWAB
							TARGET 2026	PAGU INDIKATIF (Rp)	LOKASI	SUMBER DANA	PRIORITAS			TARGET	PAGU INDIKATIF (Rp)	
											NASIONAL	DAERAH				
1	2	3	4	5	6	7	8	9	10	11	12	13	14	15	16	17
			Jumlah sampah yang tertangani melalui proses pengangkutan				47000 Ton	100.000.000,00	Kab. Bengkayang, Semua Kecamatan, Semua Kel/Desa	PENDAPATAN ASLI DAERAH (PAD)	Memperkuat penyelarasan kehidupan yang harmonis dengan lingkungan, alam, dan budaya serta peningkatan toleransi antarumat beragama untuk mencapai masyarakat yang adil dan makmur.	Meningkatkan Kualitas Lingkungan Hidup dan Pengelolaan SDA Berkelanjutan OPTIMALISASI PENYELENGGARAAN PEMANFAATAN RUANG, LINGKUNGAN HIDUP, KETAHANAN BENCANA DAN KONDUSIFITAS WILAYAH	Masyarakat Kabupaten Bengkayang		0,00	DINAS PERUMAHAN RAKYAT DAN KAWASAN PERMUKIMAN, PERTANAHAN DAN LINGKUNGAN HIDUP
	2.11.11.2.01.0015	Penanganan sampah melalui pengoperasian dan pemeliharaan sarana dan prasarana penanganan sampah														
			Jumlah sarana dan prasarana penanganan sampah yang beroperasi dan terpelihara dengan baik				0 Unit	0,00	Kab. Bengkayang, Semua Kecamatan, Semua Kel/Desa	-	Memperkuat penyelarasan kehidupan yang harmonis dengan lingkungan, alam, dan budaya serta peningkatan toleransi antarumat beragama untuk mencapai masyarakat yang adil dan makmur.	Meningkatkan Kualitas Lingkungan Hidup dan Pengelolaan SDA Berkelanjutan OPTIMALISASI PENYELENGGARAAN PEMANFAATAN RUANG, LINGKUNGAN HIDUP, KETAHANAN BENCANA DAN KONDUSIFITAS WILAYAH	Masyarakat Kabupaten Bengkayang		0,00	DINAS PERUMAHAN RAKYAT DAN KAWASAN PERMUKIMAN, PERTANAHAN DAN LINGKUNGAN HIDUP
	2.11.11.2.01.0016	Penanganan sampah melalui pengumpulan sampah														

NO	KODE	URUSAN / BIDANG URUSAN / PROGRAM / KEGIATAN / SUB KEGIATAN	INDIKATOR PROGRAM / KEGIATAN / SUB KEGIATAN	TARGET AKHIR PERIODE RENSTRA OPD	REALISASI CAPAIAN RENJA OPD TAHUN 2024	PRAKIRAAN CAPAIAN TARGET RENJA OPD TAHUN 2025	CAPAIAN KINERJA DAN KERANGKA PENDANAAN						KELOMPOK SASARAN	PRAKIRAAN MAJU RENCANA TAHUN 2027		PERANGKAT DAERAH PENANGGUNG JAWAB
							TARGET 2026	PAGU INDIKATIF (Rp)	LOKASI	SUMBER DANA	PRIORITAS			TARGET	PAGU INDIKATIF (Rp)	
											NASIONAL	DAERAH				
1	2	3	4	5	6	7	8	9	10	11	12	13	14	15	16	17
			Persentase luas layanan pengumpulan sampah				11 Persentase	100.000.000,00	Kab. Bengkayang, Semua Kecamatan, Semua Kel/Desa	PENDAPATAN ASLI DAERAH (PAD)	Memperkuat penyelarasan kehidupan yang harmonis dengan lingkungan, alam, dan budaya serta peningkatan toleransi antarumat beragama untuk mencapai masyarakat yang adil dan makmur.	Meningkatkan Kualitas Lingkungan Hidup dan Pengelolaan SDA Berkelanjutan OPTIMALISASI PENYELENGGARAAN PEMANFAATAN RUANG, LINGKUNGAN HIDUP, KETAHANAN BENCANA DAN KONDUSIFITAS WILAYAH	Masyarakat Kabupaten Bengkayang		0,00	DINAS PERUMAHAN RAKYAT DAN KAWASAN PERMUKIMAN, PERTANAHAN DAN LINGKUNGAN HIDUP
	2.11.11.2.01.0017	Penanganan sampah melalui pemilahan dan pengolahan sampah di instalasi pengolahan sampah TPS3R, PDU, TPST, TPS, SPA, PSEL/PLTSa, RDF, pusat pengomposan, biodigester, Bank Sampah dan fasilitas lainnya sesuai dengan peraturan perundangan														
			Jumlah sampah yang tertangani melalui proses pemilahan dan pengolahan sampah di instalasi pengolahan sampah TPS3R, PDU, TPST, SPA, PSEL/PLTSa, RDF, pusat pengomposan, biodigester, Bank sampah dan fasilitas lainnya sesuai dengan peraturan perundangan				0 Ton	0,00	Kab. Bengkayang, Semua Kecamatan, Semua Kel/Desa	-	Memperkuat penyelarasan kehidupan yang harmonis dengan lingkungan, alam, dan budaya serta peningkatan toleransi antarumat beragama untuk mencapai masyarakat yang adil dan makmur.	Meningkatkan Kualitas Lingkungan Hidup dan Pengelolaan SDA Berkelanjutan OPTIMALISASI PENYELENGGARAAN PEMANFAATAN RUANG, LINGKUNGAN HIDUP, KETAHANAN BENCANA DAN KONDUSIFITAS WILAYAH	Masyarakat Kabupaten Bengkayang		0,00	DINAS PERUMAHAN RAKYAT DAN KAWASAN PERMUKIMAN, PERTANAHAN DAN LINGKUNGAN HIDUP
	2.11.11.2.01.0018	Pengurangan sampah melalui pembatasan timbulan sampah														

NO	KODE	URUSAN / BIDANG URUSAN / PROGRAM / KEGIATAN / SUB KEGIATAN	INDIKATOR PROGRAM / KEGIATAN / SUB KEGIATAN	TARGET AKHIR PERIODE RENSTRA OPD	REALISASI CAPAIAN RENJA OPD TAHUN 2024	PRAKIRAAN CAPAIAN TARGET RENJA OPD TAHUN 2025	CAPAIAN KINERJA DAN KERANGKA PENDANAAN						KELOMPOK SASARAN	PRAKIRAAN MAJU RENCANA TAHUN 2027		PERANGKAT DAERAH PENANGGUNG JAWAB
							TARGET 2026	PAGU INDIKATIF (Rp)	LOKASI	SUMBER DANA	PRIORITAS			TARGET	PAGU INDIKATIF (Rp)	
											NASIONAL	DAERAH				
1	2	3	4	5	6	7	8	9	10	11	12	13	14	15	16	17
			Jumlah laporan hasil kegiatan pengurangan sampah melalui pembatasan timbulan sampah				1 Laporan	5.000.000,00	Kab. Bengkayang, Semua Kecamatan, Semua Kel/Desa	PENDAPATAN ASLI DAERAH (PAD), DANA ALOKASI UMUM (DAU)	Memperkuat penyelarasan kehidupan yang harmonis dengan lingkungan, alam, dan budaya serta peningkatan toleransi antarumat beragama untuk mencapai masyarakat yang adil dan makmur.	Meningkatkan Kualitas Lingkungan Hidup dan Pengelolaan SDA Berkelanjutan OPTIMALISASI PENYELENGGARAAN PEMANFAATAN RUANG, LINGKUNGAN HIDUP, KETAHANAN BENCANA DAN KONDUSIFITAS WILAYAH	Masyarakat Kabupaten Bengkayang		0,00	DINAS PERUMAHAN RAKYAT DAN KAWASAN PERMUKIMAN, PERTANAHAN DAN LINGKUNGAN HIDUP
	2.11.11.2.01.0020	Penanganan sampah melalui pemrosesan akhir sampah di TPA/TPST kabupaten/kota atau TPA/TPST Regional														
			jumlah sampah yang tertangani melalui pemrosesan akhir sampah di TPA/TPSTkabupaten/kota atau TPA/TPST Regional				0 Ton	100.000.000,00	Kab. Bengkayang, Semua Kecamatan, Semua Kel/Desa	PENDAPATAN ASLI DAERAH (PAD)	Memperkuat penyelarasan kehidupan yang harmonis dengan lingkungan, alam, dan budaya serta peningkatan toleransi antarumat beragama untuk mencapai masyarakat yang adil dan makmur.	Meningkatkan Kualitas Lingkungan Hidup dan Pengelolaan SDA Berkelanjutan OPTIMALISASI PENYELENGGARAAN PEMANFAATAN RUANG, LINGKUNGAN HIDUP, KETAHANAN BENCANA DAN KONDUSIFITAS WILAYAH	Masyarakat Kabupaten Bengkayang		0,00	DINAS PERUMAHAN RAKYAT DAN KAWASAN PERMUKIMAN, PERTANAHAN DAN LINGKUNGAN HIDUP
	2.11.11.2.01.0023	Penyusunan Kebijakan Kerja Sama Pengelolaan Persampahan														

NO	KODE	URUSAN / BIDANG URUSAN / PROGRAM / KEGIATAN / SUB KEGIATAN	INDIKATOR PROGRAM / KEGIATAN / SUB KEGIATAN	TARGET AKHIR PERIODE RENSTRA OPD	REALISASI CAPAIAN RENJA OPD TAHUN 2024	PRAKIRAAN CAPAIAN TARGET RENJA OPD TAHUN 2025	CAPAIAN KINERJA DAN KERANGKA PENDANAAN						KELOMPOK SASARAN	PRAKIRAAN MAJU RENCANA TAHUN 2027		PERANGKAT DAERAH PENANGGUNG JAWAB
							TARGET 2026	PAGU INDIKATIF (Rp)	LOKASI	SUMBER DANA	PRIORITAS			TARGET	PAGU INDIKATIF (Rp)	
											NASIONAL	DAERAH				
1	2	3	4	5	6	7	8	9	10	11	12	13	14	15	16	17
			Jumlah dokumen kerja sama / kemitraan dalam melakukan pengelolaan sampah				0 Dokumen	0,00	Kab. Bengkayang, Semua Kecamatan, Semua Kel/Desa	-	Memperkuat penyelarasan kehidupan yang harmonis dengan lingkungan, alam, dan budaya serta peningkatan toleransi antarumat beragama untuk mencapai masyarakat yang adil dan makmur.	Meningkatkan Kualitas Lingkungan Hidup dan Pengelolaan SDA Berkelanjutan OPTIMALISASI PENYELENGGARAAN PEMANFAATAN RUANG, LINGKUNGAN HIDUP, KETAHANAN BENCANA DAN KONDUSIFITAS WILAYAH	Masyarakat Kabupaten Bengkayang		0,00	DINAS PERUMAHAN RAKYAT DAN KAWASAN PERMUKIMAN, PERTANAHAN DAN LINGKUNGAN HIDUP
	2.11.11.2.01.0024	Pengurangan sampah melalui pemanfaatan kembali sampah														
			Jumlah sampah yang dimanfaatkan kembali				0 Ton	0,00	Kab. Bengkayang, Semua Kecamatan, Semua Kel/Desa	-	Memperkuat penyelarasan kehidupan yang harmonis dengan lingkungan, alam, dan budaya serta peningkatan toleransi antarumat beragama untuk mencapai masyarakat yang adil dan makmur.	Meningkatkan Kualitas Lingkungan Hidup dan Pengelolaan SDA Berkelanjutan OPTIMALISASI PENYELENGGARAAN PEMANFAATAN RUANG, LINGKUNGAN HIDUP, KETAHANAN BENCANA DAN KONDUSIFITAS WILAYAH	Masyarakat Kabupaten Bengkayang		0,00	DINAS PERUMAHAN RAKYAT DAN KAWASAN PERMUKIMAN, PERTANAHAN DAN LINGKUNGAN HIDUP
	2.11.11.2.01.0027	Koordinasi dan Sinkronisasi Penanganan Sampah spesifik atau pada kondisi khusus														

NO	KODE	URUSAN / BIDANG URUSAN / PROGRAM / KEGIATAN / SUB KEGIATAN	INDIKATOR PROGRAM / KEGIATAN / SUB KEGIATAN	TARGET AKHIR PERIODE RENSTRA OPD	REALISASI CAPAIAN RENJA OPD TAHUN 2024	PRAKIRAAN CAPAIAN TARGET RENJA OPD TAHUN 2025	CAPAIAN KINERJA DAN KERANGKA PENDANAAN						KELOMPOK SASARAN	PRAKIRAAN MAJU RENCANA TAHUN 2027		PERANGKAT DAERAH PENANGGUNG JAWAB
							TARGET 2026	PAGU INDIKATIF (Rp)	LOKASI	SUMBER DANA	PRIORITAS			TARGET	PAGU INDIKATIF (Rp)	
											NASIONAL	DAERAH				
1	2	3	4	5	6	7	8	9	10	11	12	13	14	15	16	17
			Jumlah Dokumen hasil Koordinasi dan Sinkronisasi Penanganan Sampah spesifik atau pada Kondisi Khusus				0 Dokumen	0,00	Kab. Bengkayang, Semua Kecamatan, Semua Kel/Desa	-	Memperkuat penyelarasan kehidupan yang harmonis dengan lingkungan, alam, dan budaya serta peningkatan toleransi antarumat beragama untuk mencapai masyarakat yang adil dan makmur.	Meningkatkan Kualitas Lingkungan Hidup dan Pengelolaan SDA Berkelanjutan OPTIMALISASI PENYELENGGARAAN PEMANFAATAN RUANG, LINGKUNGAN HIDUP, KETAHANAN BENCANA DAN KONDUSIFITAS WILAYAH	Masyarakat Kabupaten Bengkayang		0,00	DINAS PERUMAHAN RAKYAT DAN KAWASAN PERMUKIMAN, PERTANAHAN DAN LINGKUNGAN HIDUP
	2.11.11.2.01.0030	Pengurangan sampah melalui pendauran ulang sampah														
			Jumlah sampah yang terdaur ulang				0 Ton	0,00	Kab. Bengkayang, Semua Kecamatan, Semua Kel/Desa	-	Memperkuat penyelarasan kehidupan yang harmonis dengan lingkungan, alam, dan budaya serta peningkatan toleransi antarumat beragama untuk mencapai masyarakat yang adil dan makmur.	Meningkatkan Kualitas Lingkungan Hidup dan Pengelolaan SDA Berkelanjutan OPTIMALISASI PENYELENGGARAAN PEMANFAATAN RUANG, LINGKUNGAN HIDUP, KETAHANAN BENCANA DAN KONDUSIFITAS WILAYAH	Masyarakat Kabupaten Bengkayang		0,00	DINAS PERUMAHAN RAKYAT DAN KAWASAN PERMUKIMAN, PERTANAHAN DAN LINGKUNGAN HIDUP

NO	KODE	URUSAN / BIDANG URUSAN / PROGRAM / KEGIATAN / SUB KEGIATAN	INDIKATOR PROGRAM / KEGIATAN / SUB KEGIATAN	TARGET AKHIR PERIODE RENSTRA OPD	REALISASI CAPAIAN RENJA OPD TAHUN 2024	PRAKIRAAN CAPAIAN TARGET RENJA OPD TAHUN 2025	CAPAIAN KINERJA DAN KERANGKA PENDANAAN						KELOMPOK SASARAN	PRAKIRAAN MAJU RENCANA TAHUN 2027		PERANGKAT DAERAH PENANGGUNG JAWAB
							TARGET 2026	PAGU INDIKATIF (Rp)	LOKASI	SUMBER DANA	PRIORITAS			TARGET	PAGU INDIKATIF (Rp)	
											NASIONAL	DAERAH				
1	2	3	4	5	6	7	8	9	10	11	12	13	14	15	16	17
	2.11.11.2.02	Penerbitan Izin Pendaurulangan Sampah/Pengelolaan Sampah, Pengangkutan Sampah dan Pemrosesan Akhir Sampah yang Diselenggarakan oleh Swasta	*Jumlah Rekomendasi Dari Izin/Persetujuan Berusaha Terintegrasi Secara Elektronik Pengelolaan Sampah yang Difasilitasi*	-			1 Laporan	0,00			Melanjutkan pengembangan infrastruktur dan meningkatkan lapangan kerja yang berkualitas, mendorong kewirausahaan, mengembangkan industri kreatif serta mengembangkan agromaritim industri di sentra produksi melalui peran aktif koperasi.	Meningkatkan Kualitas Lingkungan Hidup dan Pengelolaan SDA Berkelanjutan OPTIMALISASI PENYELENGGARAAN PEMANFAATAN RUANG, LINGKUNGAN HIDUP, KETAHANAN BENCANA DAN KONDUSIFITAS WILAYAH	Masyarakat Kabupaten Bengkayang	-	0,00	DINAS PERUMAHAN RAKYAT DAN KAWASAN PERMUKIMAN, PERTANAHAN DAN LINGKUNGAN HIDUP
	2.11.11.2.02.0001	Pelayanan Perizinan Berusaha Terintegrasi Secara Elektronik														
			Jumlah Rekomendasi Dari Izin/Persetujuan Berusaha Terintegrasi Secara Elektronik Pengelolaan Sampah yang Difasilitasi				0 Rekomendasi	0,00	Kab. Bengkayang, Semua Kecamatan, Semua Kel/Desa	-	Melanjutkan pengembangan infrastruktur dan meningkatkan lapangan kerja yang berkualitas, mendorong kewirausahaan, mengembangkan industri kreatif serta mengembangkan agromaritim industri di sentra produksi melalui peran aktif koperasi.	Meningkatkan Kualitas Lingkungan Hidup dan Pengelolaan SDA Berkelanjutan OPTIMALISASI PENYELENGGARAAN PEMANFAATAN RUANG, LINGKUNGAN HIDUP, KETAHANAN BENCANA DAN KONDUSIFITAS WILAYAH	Masyarakat Kabupaten Bengkayang		0,00	DINAS PERUMAHAN RAKYAT DAN KAWASAN PERMUKIMAN, PERTANAHAN DAN LINGKUNGAN HIDUP

NO	KODE	URUSAN / BIDANG URUSAN / PROGRAM / KEGIATAN / SUB KEGIATAN	INDIKATOR PROGRAM / KEGIATAN / SUB KEGIATAN	TARGET AKHIR PERIODE RENSTRA OPD	REALISASI CAPAIAN RENJA OPD TAHUN 2024	PRAKIRAAN CAPAIAN TARGET RENJA OPD TAHUN 2025	CAPAIAN KINERJA DAN KERANGKA PENDANAAN						KELOMPOK SASARAN	PRAKIRAAN MAJU RENCANA TAHUN 2027		PERANGKAT DAERAH PENANGGUNG JAWAB
							TARGET 2026	PAGU INDIKATIF (Rp)	LOKASI	SUMBER DANA	PRIORITAS			TARGET	PAGU INDIKATIF (Rp)	
											NASIONAL	DAERAH				
1	2	3	4	5	6	7	8	9	10	11	12	13	14	15	16	17
	2.11.11.2.03	Pembinaan dan Pengawasan Pengelolaan Sampah yang Diselenggarakan oleh Pihak Swasta	*Jumlah Laporan Fasilitasi Pemenuhan Ketentuan Terkait Izin Usaha Dan Standar Teknis Pengelolaan Sampah* *Jumlah Laporan Hasil Pelaksanaan Monitoring, Evaluasi dan Pelaporan Pemenuhan Target dan Standar Pelayanan Pengelolaan Sampah Kabupaten/Kota* *Jumlah Unit/Usaha/Swasta/Kelompok Masyarakat/Lembaga dalam Pengelolaan Sampah Melaksanakan Penilaian Kinerja*	-			1 Laporan 1 Laporan 1 Unit	0,00			Melanjutkan pengembangan infrastruktur dan meningkatkan lapangan kerja yang berkualitas, mendorong kewirausahaan, mengembangkan industri kreatif serta mengembangkan agromaritim industri di sentra produksi melalui peran aktif koperasi.	Meningkatkan Kualitas Lingkungan Hidup dan Pengelolaan SDA Berkelanjutan OPTIMALISASI PENYELENGGARAAN PEMANFAATAN RUANG, LINGKUNGAN HIDUP, KETAHANAN BENCANA DAN KONDUSIFITAS WILAYAH	Masyarakat Kabupaten Bengkayang	-	0,00	DINAS PERUMAHAN RAKYAT DAN KAWASAN PERMUKIMAN, PERTANAHAN DAN LINGKUNGAN HIDUP
	2.11.11.2.03.0001	Fasilitasi Pemenuhan Ketentuan Terkait Izin Usaha dan Standar Teknis Pengelolaan Sampah														
			Jumlah Laporan Fasilitasi Pemenuhan Ketentuan Terkait Izin Usaha Dan Standar Teknis Pengelolaan Sampah				0 Laporan	0,00	Kab. Bengkayang, Semua Kecamatan, Semua Kel/Desa	-	Melanjutkan pengembangan infrastruktur dan meningkatkan lapangan kerja yang berkualitas, mendorong kewirausahaan, mengembangkan industri kreatif serta mengembangkan agromaritim industri di sentra produksi melalui peran aktif koperasi.	Meningkatkan Kualitas Lingkungan Hidup dan Pengelolaan SDA Berkelanjutan OPTIMALISASI PENYELENGGARAAN PEMANFAATAN RUANG, LINGKUNGAN HIDUP, KETAHANAN BENCANA DAN KONDUSIFITAS WILAYAH	Masyarakat Kabupaten Bengkayang		0,00	DINAS PERUMAHAN RAKYAT DAN KAWASAN PERMUKIMAN, PERTANAHAN DAN LINGKUNGAN HIDUP
	2.11.11.2.03.0002	Penyusunan dan Pelaksanaan Penilaian Kinerja Pengelolaan Sampah														

NO	KODE	URUSAN / BIDANG URUSAN / PROGRAM / KEGIATAN / SUB KEGIATAN	INDIKATOR PROGRAM / KEGIATAN / SUB KEGIATAN	TARGET AKHIR PERIODE RENSTRA OPD	REALISASI CAPAIAN RENJA OPD TAHUN 2024	PRAKIRAAN CAPAIAN TARGET RENJA OPD TAHUN 2025	CAPAIAN KINERJA DAN KERANGKA PENDANAAN						KELOMPOK SASARAN	PRAKIRAAN MAJU RENCANA TAHUN 2027		PERANGKAT DAERAH PENANGGUNG JAWAB
							TARGET 2026	PAGU INDIKATIF (Rp)	LOKASI	SUMBER DANA	PRIORITAS			TARGET	PAGU INDIKATIF (Rp)	
											NASIONAL	DAERAH				
1	2	3	4	5	6	7	8	9	10	11	12	13	14	15	16	17
			Jumlah Unit/Usaha/Swasta/Kelompok Masyarakat/Lembaga dalam Pengelolaan Sampah Melaksanakan Penilaian Kinerja				0 Unit	0,00	Kab. Bengkayang, Semua Kecamatan, Semua Kel/Desa	-	Melanjutkan pengembangan infrastruktur dan meningkatkan lapangan kerja yang berkualitas, mendorong kewirausahaan, mengembangkan industri kreatif serta mengembangkan agromaritim industri di sentra produksi melalui peran aktif koperasi.	Meningkatkan Kualitas Lingkungan Hidup dan Pengelolaan SDA Berkelanjutan OPTIMALISASI PENYELENGGARAAN PEMANFAATAN RUANG, LINGKUNGAN HIDUP, KETAHANAN BENCANA DAN KONDUSIFITAS WILAYAH	Masyarakat Kabupaten Bengkayang		0,00	DINAS PERUMAHAN RAKYAT DAN KAWASAN PERMUKIMAN, PERTANAHAN DAN LINGKUNGAN HIDUP
	2.11.11.2.03.0003	Monitoring dan Evaluasi Pemenuhan Target dan Standar Pelayanan Pengelolaan Sampah														
			Jumlah Laporan Hasil Pelaksanaan Monitoring, Evaluasi dan Pelaporan Pemenuhan Target dan Standar Pelayanan Pengelolaan Sampah Kabupaten/Kota				0 Laporan	0,00	Kab. Bengkayang, Semua Kecamatan, Semua Kel/Desa	-	Melanjutkan pengembangan infrastruktur dan meningkatkan lapangan kerja yang berkualitas, mendorong kewirausahaan, mengembangkan industri kreatif serta mengembangkan agromaritim industri di sentra produksi melalui peran aktif koperasi.	Meningkatkan Kualitas Lingkungan Hidup dan Pengelolaan SDA Berkelanjutan OPTIMALISASI PENYELENGGARAAN PEMANFAATAN RUANG, LINGKUNGAN HIDUP, KETAHANAN BENCANA DAN KONDUSIFITAS WILAYAH	Masyarakat Kabupaten Bengkayang		0,00	DINAS PERUMAHAN RAKYAT DAN KAWASAN PERMUKIMAN, PERTANAHAN DAN LINGKUNGAN HIDUP
		SATUAN POLISI PAMONG PRAJA						**10.678.367.204,00**							**11.933.600.000,00**	
	1	**URUSAN PEMERINTAHAN WAJIB YANG BERKAITAN DENGAN PELAYANAN DASAR**						**10.678.367.204,00**							**11.933.600.000,00**	
	1.05	**URUSAN PEMERINTAHAN BIDANG KETENTERAMAN DAN KETERTIBAN UMUM SERTA PERLINDUNGAN MASYARAKAT**						**10.678.367.204,00**							**11.933.600.000,00**	

NO	KODE	URUSAN / BIDANG URUSAN / PROGRAM / KEGIATAN / SUB KEGIATAN	INDIKATOR PROGRAM / KEGIATAN / SUB KEGIATAN	TARGET AKHIR PERIODE RENSTRA OPD	REALISASI CAPAIAN RENJA OPD TAHUN 2024	PRAKIRAAN CAPAIAN TARGET RENJA OPD TAHUN 2025	CAPAIAN KINERJA DAN KERANGKA PENDANAAN						KELOMPOK SASARAN	PRAKIRAAN MAJU RENCANA TAHUN 2027		PERANGKAT DAERAH PENANGGUNG JAWAB
							TARGET 2026	PAGU INDIKATIF (Rp)	LOKASI	SUMBER DANA	PRIORITAS			TARGET	PAGU INDIKATIF (Rp)	
											NASIONAL	DAERAH				
1	2	3	4	5	6	7	8	9	10	11	12	13	14	15	16	17
1.	**1.05.01**	**PROGRAM PENUNJANG URUSAN PEMERINTAHAN DAERAH KABUPATEN/KOTA**	***Tingkat Pencapaian Pelaksanaan Program Penunjang Urusan Pemerintahan Daerah***	**-**			**100 %**	**10.003.775.000,00**						**-**	**10.777.600.000,00**	
	1.05.01.2.01	Perencanaan, Penganggaran, dan Evaluasi Kinerja Perangkat Daerah	*Persentase penyusunan dokumen perencanaan penganggaran dan evaluasi kinerja perangkat daerah dilaksanakan tepat waktu*	-			100 %	62.500.000,00			Memperkuat reformasi politik, hukum dan birokrasi, serta memperkuat pencegahan dan pemberantasan korupsi, narkoba, judi, dan penyeludupan.	Meningkatkan Partisipasi Generasi Muda PENINGKATAN TATA KELOLA PEMERINTAHAN DAN REFORMASI BIROKRASI SERTA OPTIMALISASI PENDAPATAN DAERAH	Satuan Polisi Pamong Praja	-	66.500.000,00	SATUAN POLISI PAMONG PRAJA
	1.05.01.2.01.0001	Penyusunan Dokumen Perencanaan Perangkat Daerah														
			Jumlah Dokumen Perencanaan Perangkat Daerah				1 Dokumen	28.000.000,00	Kab. Bengkayang, Semua Kecamatan, Semua Kel/Desa	PENDAPATAN ASLI DAERAH (PAD)	Memperkuat reformasi politik, hukum dan birokrasi, serta memperkuat pencegahan dan pemberantasan korupsi, narkoba, judi, dan penyeludupan.	Meningkatkan Partisipasi Generasi Muda PENINGKATAN TATA KELOLA PEMERINTAHAN DAN REFORMASI BIROKRASI SERTA OPTIMALISASI PENDAPATAN DAERAH	Satuan Polisi Pamong Praja		30.000.000,00	SATUAN POLISI PAMONG PRAJA
	1.05.01.2.01.0002	Koordinasi dan Penyusunan Dokumen RKA-SKPD														
			Jumlah Dokumen RKA-SKPD dan Laporan Hasil Koordinasi Penyusunan Dokumen RKA-SKPD				2 Dokumen	6.000.000,00	Kab. Bengkayang, Semua Kecamatan, Semua Kel/Desa	PENDAPATAN ASLI DAERAH (PAD)	Memperkuat reformasi politik, hukum dan birokrasi, serta memperkuat pencegahan dan pemberantasan korupsi, narkoba, judi, dan penyeludupan.	Meningkatkan Partisipasi Generasi Muda PENINGKATAN TATA KELOLA PEMERINTAHAN DAN REFORMASI BIROKRASI SERTA OPTIMALISASI PENDAPATAN DAERAH	Satuan Polisi Pamong Praja		6.500.000,00	SATUAN POLISI PAMONG PRAJA
	1.05.01.2.01.0003	Koordinasi dan Penyusunan Dokumen Perubahan RKA-SKPD														

NO	KODE	URUSAN / BIDANG URUSAN / PROGRAM / KEGIATAN / SUB KEGIATAN	INDIKATOR PROGRAM / KEGIATAN / SUB KEGIATAN	TARGET AKHIR PERIODE RENSTRA OPD	REALISASI CAPAIAN RENJA OPD TAHUN 2024	PRAKIRAAN CAPAIAN TARGET RENJA OPD TAHUN 2025	CAPAIAN KINERJA DAN KERANGKA PENDANAAN						KELOMPOK SASARAN	PRAKIRAAN MAJU RENCANA TAHUN 2027		PERANGKAT DAERAH PENANGGUNG JAWAB
							TARGET 2026	PAGU INDIKATIF (Rp)	LOKASI	SUMBER DANA	PRIORITAS			TARGET	PAGU INDIKATIF (Rp)	
											NASIONAL	DAERAH				
1	2	3	4	5	6	7	8	9	10	11	12	13	14	15	16	17
			Jumlah Dokumen Perubahan RKA-SKPD dan Laporan Hasil Koordinasi Penyusunan Dokumen Perubahan RKA-SKPD				2 Dokumen	6.000.000,00	Kab. Bengkayang, Semua Kecamatan, Semua Kel/Desa	PENDAPATAN ASLI DAERAH (PAD)	Memperkuat reformasi politik, hukum dan birokrasi, serta memperkuat pencegahan dan pemberantasan korupsi, narkoba, judi, dan penyeludupan.	Meningkatkan Partisipasi Generasi Muda PENINGKATAN TATA KELOLA PEMERINTAHAN DAN REFORMASI BIROKRASI SERTA OPTIMALISASI PENDAPATAN DAERAH	Satuan Polisi Pamong Praja		6.000.000,00	SATUAN POLISI PAMONG PRAJA
	1.05.01.2.01.0004	Koordinasi dan Penyusunan DPA-SKPD														
			Jumlah Dokumen DPA-SKPD dan Laporan Hasil Koordinasi Penyusunan Dokumen DPA-SKPD				1 Dokumen	7.000.000,00	Kab. Bengkayang, Semua Kecamatan, Semua Kel/Desa	PENDAPATAN ASLI DAERAH (PAD), DANA ALOKASI UMUM (DAU)	Memperkuat reformasi politik, hukum dan birokrasi, serta memperkuat pencegahan dan pemberantasan korupsi, narkoba, judi, dan penyeludupan.	Meningkatkan Partisipasi Generasi Muda PENINGKATAN TATA KELOLA PEMERINTAHAN DAN REFORMASI BIROKRASI SERTA OPTIMALISASI PENDAPATAN DAERAH	Satuan Polisi Pamong Praja		7.000.000,00	SATUAN POLISI PAMONG PRAJA
	1.05.01.2.01.0005	Koordinasi dan Penyusunan Perubahan DPA- SKPD														
			Jumlah Dokumen Perubahan DPA-SKPD dan Laporan Hasil Koordinasi Penyusunan Dokumen Perubahan DPA-SKPD				1 Dokumen	5.000.000,00	Kab. Bengkayang, Semua Kecamatan, Semua Kel/Desa	PENDAPATAN ASLI DAERAH (PAD), DANA ALOKASI UMUM (DAU)	Memperkuat reformasi politik, hukum dan birokrasi, serta memperkuat pencegahan dan pemberantasan korupsi, narkoba, judi, dan penyeludupan.	Meningkatkan Partisipasi Generasi Muda PENINGKATAN TATA KELOLA PEMERINTAHAN DAN REFORMASI BIROKRASI SERTA OPTIMALISASI PENDAPATAN DAERAH	Satuan Polisi Pamong Praja		5.500.000,00	SATUAN POLISI PAMONG PRAJA
	1.05.01.2.01.0006	Koordinasi dan Penyusunan Laporan Capaian Kinerja dan Ikhtisar Realisasi Kinerja SKPD														

NO	KODE	URUSAN / BIDANG URUSAN / PROGRAM / KEGIATAN / SUB KEGIATAN	INDIKATOR PROGRAM / KEGIATAN / SUB KEGIATAN	TARGET AKHIR PERIODE RENSTRA OPD	REALISASI CAPAIAN RENJA OPD TAHUN 2024	PRAKIRAAN CAPAIAN TARGET RENJA OPD TAHUN 2025	CAPAIAN KINERJA DAN KERANGKA PENDANAAN						KELOMPOK SASARAN	PRAKIRAAN MAJU RENCANA TAHUN 2027		PERANGKAT DAERAH PENANGGUNG JAWAB
							TARGET 2026	PAGU INDIKATIF (Rp)	LOKASI	SUMBER DANA	PRIORITAS			TARGET	PAGU INDIKATIF (Rp)	
											NASIONAL	DAERAH				
1	2	3	4	5	6	7	8	9	10	11	12	13	14	15	16	17
			Jumlah Laporan Capaian Kinerja dan Ikhtisar Realisasi Kinerja SKPD dan Laporan Hasil Koordinasi Penyusunan Laporan Capaian Kinerja dan Ikhtisar Realisasi Kinerja SKPD				2 Laporan	5.500.000,00	Kab. Bengkayang, Semua Kecamatan, Semua Kel/Desa	PENDAPATAN ASLI DAERAH (PAD)	Memperkuat reformasi politik, hukum dan birokrasi, serta memperkuat pencegahan dan pemberantasan korupsi, narkoba, judi, dan penyeludupan.	Meningkatkan Partisipasi Generasi Muda PENINGKATAN TATA KELOLA PEMERINTAHAN DAN REFORMASI BIROKRASI SERTA OPTIMALISASI PENDAPATAN DAERAH	Satuan Polisi Pamong Praja		6.000.000,00	SATUAN POLISI PAMONG PRAJA
	1.05.01.2.01.0007	Evaluasi Kinerja Perangkat Daerah														
			Jumlah Laporan Evaluasi Kinerja Perangkat Daerah				6 Laporan	5.000.000,00	Kab. Bengkayang, Semua Kecamatan, Semua Kel/Desa	PENDAPATAN ASLI DAERAH (PAD)	Memperkuat reformasi politik, hukum dan birokrasi, serta memperkuat pencegahan dan pemberantasan korupsi, narkoba, judi, dan penyeludupan.	Meningkatkan Partisipasi Generasi Muda PENINGKATAN TATA KELOLA PEMERINTAHAN DAN REFORMASI BIROKRASI SERTA OPTIMALISASI PENDAPATAN DAERAH	Satuan Polisi Pamong Praja		5.500.000,00	SATUAN POLISI PAMONG PRAJA
	1.05.01.2.02	Administrasi Keuangan Perangkat Daerah	*Persentase dokumen laporan keuangan disampaikan tepat waktu*	-			100 %	9.141.275.000,00			Memperkuat reformasi politik, hukum dan birokrasi, serta memperkuat pencegahan dan pemberantasan korupsi, narkoba, judi, dan penyeludupan.	Meningkatkan Partisipasi Generasi Muda PENINGKATAN TATA KELOLA PEMERINTAHAN DAN REFORMASI BIROKRASI SERTA OPTIMALISASI PENDAPATAN DAERAH	Satuan Polisi Pamong Praja	-	9.513.100.000,00	SATUAN POLISI PAMONG PRAJA
	1.05.01.2.02.0001	Penyediaan Gaji dan Tunjangan ASN														

NO	KODE	URUSAN / BIDANG URUSAN / PROGRAM / KEGIATAN / SUB KEGIATAN	INDIKATOR PROGRAM / KEGIATAN / SUB KEGIATAN	TARGET AKHIR PERIODE RENSTRA OPD	REALISASI CAPAIAN RENJA OPD TAHUN 2024	PRAKIRAAN CAPAIAN TARGET RENJA OPD TAHUN 2025	CAPAIAN KINERJA DAN KERANGKA PENDANAAN						KELOMPOK SASARAN	PRAKIRAAN MAJU RENCANA TAHUN 2027		PERANGKAT DAERAH PENANGGUNG JAWAB
							TARGET 2026	PAGU INDIKATIF (Rp)	LOKASI	SUMBER DANA	PRIORITAS			TARGET	PAGU INDIKATIF (Rp)	
											NASIONAL	DAERAH				
1	2	3	4	5	6	7	8	9	10	11	12	13	14	15	16	17
			Jumlah Orang yang Menerima Gaji dan Tunjangan ASN				152 Orang/bulan	9.128.775.000,00	Kab. Bengkayang, Semua Kecamatan, Semua Kel/Desa	DANA ALOKASI UMUM (DAU), DAU TAMBAHAN DUKUNGAN PENDANAAN ATAS KEBIJAKAN PENGGAJIAN PEGAWAI PEMERINTAH DENGAN PERJANJIAN KERJA	Memperkuat reformasi politik, hukum dan birokrasi, serta memperkuat pencegahan dan pemberantasan korupsi, narkoba, judi, dan penyeludupan.	Meningkatkan Partisipasi Generasi Muda PENINGKATAN TATA KELOLA PEMERINTAHAN DAN REFORMASI BIROKRASI SERTA OPTIMALISASI PENDAPATAN DAERAH	Satuan Polisi Pamong Praja		9.500.000.000,00	SATUAN POLISI PAMONG PRAJA
	1.05.01.2.02.0005	Koordinasi dan Penyusunan Laporan Keuangan Akhir Tahun SKPD														
			Jumlah Laporan Keuangan Akhir Tahun SKPD dan Laporan Hasil Koordinasi Penyusunan Laporan Keuangan Akhir Tahun SKPD				1 Laporan	6.500.000,00	Kab. Bengkayang, Semua Kecamatan, Semua Kel/Desa	PENDAPATAN ASLI DAERAH (PAD), DANA ALOKASI UMUM (DAU)	Memperkuat reformasi politik, hukum dan birokrasi, serta memperkuat pencegahan dan pemberantasan korupsi, narkoba, judi, dan penyeludupan.	Meningkatkan Partisipasi Generasi Muda PENINGKATAN TATA KELOLA PEMERINTAHAN DAN REFORMASI BIROKRASI SERTA OPTIMALISASI PENDAPATAN DAERAH	Satuan Polisi Pamong Praja		6.600.000,00	SATUAN POLISI PAMONG PRAJA
	1.05.01.2.02.0007	Koordinasi dan Penyusunan Laporan Keuangan Bulanan/ Triwulanan/ Semesteran SKPD														
			Jumlah Laporan Keuangan Bulanan/ Triwulanan/ Semesteran SKPD dan Laporan Koordinasi Penyusunan Laporan Keuangan Bulanan/Triwulanan/Semesteran SKPD				3 Laporan	6.000.000,00	Kab. Bengkayang, Semua Kecamatan, Semua Kel/Desa	PENDAPATAN ASLI DAERAH (PAD)	Memperkuat reformasi politik, hukum dan birokrasi, serta memperkuat pencegahan dan pemberantasan korupsi, narkoba, judi, dan penyeludupan.	Meningkatkan Partisipasi Generasi Muda PENINGKATAN TATA KELOLA PEMERINTAHAN DAN REFORMASI BIROKRASI SERTA OPTIMALISASI PENDAPATAN DAERAH	Satuan Polisi Pamong Praja		6.500.000,00	SATUAN POLISI PAMONG PRAJA

NO	KODE	URUSAN / BIDANG URUSAN / PROGRAM / KEGIATAN / SUB KEGIATAN	INDIKATOR PROGRAM / KEGIATAN / SUB KEGIATAN	TARGET AKHIR PERIODE RENSTRA OPD	REALISASI CAPAIAN RENJA OPD TAHUN 2024	PRAKIRAAN CAPAIAN TARGET RENJA OPD TAHUN 2025	CAPAIAN KINERJA DAN KERANGKA PENDANAAN						KELOMPOK SASARAN	PRAKIRAAN MAJU RENCANA TAHUN 2027		PERANGKAT DAERAH PENANGGUNG JAWAB
							TARGET 2026	PAGU INDIKATIF (Rp)	LOKASI	SUMBER DANA	PRIORITAS			TARGET	PAGU INDIKATIF (Rp)	
											NASIONAL	DAERAH				
1	2	3	4	5	6	7	8	9	10	11	12	13	14	15	16	17
	1.05.01.2.05	Administrasi Kepegawaian Perangkat Daerah	*Persentase layanan pengelolaan kepegawaian yang dilaksanakan tepat waktu*	-			100 %	153.000.000,00			Memperkuat reformasi politik, hukum dan birokrasi, serta memperkuat pencegahan dan pemberantasan korupsi, narkoba, judi, dan penyeludupan.	Meningkatkan Partisipasi Generasi Muda PENINGKATAN TATA KELOLA PEMERINTAHAN DAN REFORMASI BIROKRASI SERTA OPTIMALISASI PENDAPATAN DAERAH	Satuan Polisi Pamong Praja	-	313.000.000,00	SATUAN POLISI PAMONG PRAJA
	1.05.01.2.05.0002	Pengadaan Pakaian Dinas beserta Atribut Kelengkapannya														
			Jumlah Paket Pakaian Dinas beserta Atribut Kelengkapan				1 Paket	133.000.000,00	Kab. Bengkayang, Semua Kecamatan, Semua Kel/Desa	PENDAPATAN ASLI DAERAH (PAD)	Memperkuat reformasi politik, hukum dan birokrasi, serta memperkuat pencegahan dan pemberantasan korupsi, narkoba, judi, dan penyeludupan.	Meningkatkan Partisipasi Generasi Muda PENINGKATAN TATA KELOLA PEMERINTAHAN DAN REFORMASI BIROKRASI SERTA OPTIMALISASI PENDAPATAN DAERAH	Satuan Polisi Pamong Praja		155.000.000,00	SATUAN POLISI PAMONG PRAJA
	1.05.01.2.05.0011	Bimbingan Teknis Implementasi Peraturan Perundang-Undangan														
			Jumlah Orang yang Mengikuti Bimbingan Teknis Implementasi Peraturan Perundang-Undangan				15 Orang	20.000.000,00	Kab. Bengkayang, Semua Kecamatan, Semua Kel/Desa	PENDAPATAN ASLI DAERAH (PAD)	Memperkuat reformasi politik, hukum dan birokrasi, serta memperkuat pencegahan dan pemberantasan korupsi, narkoba, judi, dan penyeludupan.	Meningkatkan Partisipasi Generasi Muda PENINGKATAN TATA KELOLA PEMERINTAHAN DAN REFORMASI BIROKRASI SERTA OPTIMALISASI PENDAPATAN DAERAH	Satuan Polisi Pamong Praja		158.000.000,00	SATUAN POLISI PAMONG PRAJA

NO	KODE	URUSAN / BIDANG URUSAN / PROGRAM / KEGIATAN / SUB KEGIATAN	INDIKATOR PROGRAM / KEGIATAN / SUB KEGIATAN	TARGET AKHIR PERIODE RENSTRA OPD	REALISASI CAPAIAN RENJA OPD TAHUN 2024	PRAKIRAAN CAPAIAN TARGET RENJA OPD TAHUN 2025	CAPAIAN KINERJA DAN KERANGKA PENDANAAN						KELOMPOK SASARAN	PRAKIRAAN MAJU RENCANA TAHUN 2027		PERANGKAT DAERAH PENANGGUNG JAWAB
							TARGET 2026	PAGU INDIKATIF (Rp)	LOKASI	SUMBER DANA	PRIORITAS			TARGET	PAGU INDIKATIF (Rp)	
											NASIONAL	DAERAH				
1	2	3	4	5	6	7	8	9	10	11	12	13	14	15	16	17
	1.05.01.2.06	Administrasi Umum Perangkat Daerah	*Persentase pemenuhan kebutuhan administrasi umum*	-			100 %	240.000.000,00			Memperkuat reformasi politik, hukum dan birokrasi, serta memperkuat pencegahan dan pemberantasan korupsi, narkoba, judi, dan penyeludupan.	Meningkatkan Partisipasi Generasi Muda PENINGKATAN TATA KELOLA PEMERINTAHAN DAN REFORMASI BIROKRASI SERTA OPTIMALISASI PENDAPATAN DAERAH	Satuan Polisi Pamong Praja	-	285.000.000,00	SATUAN POLISI PAMONG PRAJA
	1.05.01.2.06.0001	Penyediaan Komponen Instalasi Listrik/Penerangan Bangunan Kantor														
			Jumlah Paket Komponen Instalasi Listrik/Penerangan Bangunan Kantor yang Disediakan				1 Paket	10.000.000,00	Kab. Bengkayang, Semua Kecamatan, Semua Kel/Desa	PENDAPATAN ASLI DAERAH (PAD)	Memperkuat reformasi politik, hukum dan birokrasi, serta memperkuat pencegahan dan pemberantasan korupsi, narkoba, judi, dan penyeludupan.	Meningkatkan Partisipasi Generasi Muda PENINGKATAN TATA KELOLA PEMERINTAHAN DAN REFORMASI BIROKRASI SERTA OPTIMALISASI PENDAPATAN DAERAH	Satuan Polisi Pamong Praja		15.000.000,00	SATUAN POLISI PAMONG PRAJA
	1.05.01.2.06.0002	Penyediaan Peralatan dan Perlengkapan Kantor														
			Jumlah Paket Peralatan dan Perlengkapan Kantor yang Disediakan				1 Paket	65.000.000,00	Kab. Bengkayang, Semua Kecamatan, Semua Kel/Desa	PENDAPATAN ASLI DAERAH (PAD)	Memperkuat reformasi politik, hukum dan birokrasi, serta memperkuat pencegahan dan pemberantasan korupsi, narkoba, judi, dan penyeludupan.	Meningkatkan Partisipasi Generasi Muda PENINGKATAN TATA KELOLA PEMERINTAHAN DAN REFORMASI BIROKRASI SERTA OPTIMALISASI PENDAPATAN DAERAH	Satuan Polisi Pamong Praja		65.000.000,00	SATUAN POLISI PAMONG PRAJA
	1.05.01.2.06.0004	Penyediaan Bahan Logistik Kantor														

NO	KODE	URUSAN / BIDANG URUSAN / PROGRAM / KEGIATAN / SUB KEGIATAN	INDIKATOR PROGRAM / KEGIATAN / SUB KEGIATAN	TARGET AKHIR PERIODE RENSTRA OPD	REALISASI CAPAIAN RENJA OPD TAHUN 2024	PRAKIRAAN CAPAIAN TARGET RENJA OPD TAHUN 2025	CAPAIAN KINERJA DAN KERANGKA PENDANAAN						KELOMPOK SASARAN	PRAKIRAAN MAJU RENCANA TAHUN 2027		PERANGKAT DAERAH PENANGGUNG JAWAB
							TARGET 2026	PAGU INDIKATIF (Rp)	LOKASI	SUMBER DANA	PRIORITAS			TARGET	PAGU INDIKATIF (Rp)	
											NASIONAL	DAERAH				
1	2	3	4	5	6	7	8	9	10	11	12	13	14	15	16	17
			Jumlah Paket Bahan Logistik Kantor yang Disediakan				1 Paket	15.000.000,00	Kab. Bengkayang, Semua Kecamatan, Semua Kel/Desa	PENDAPATAN ASLI DAERAH (PAD)	Memperkuat reformasi politik, hukum dan birokrasi, serta memperkuat pencegahan dan pemberantasan korupsi, narkoba, judi, dan penyeludupan.	Meningkatkan Partisipasi Generasi Muda PENINGKATAN TATA KELOLA PEMERINTAHAN DAN REFORMASI BIROKRASI SERTA OPTIMALISASI PENDAPATAN DAERAH	Satuan Polisi Pamong Praja		15.000.000,00	SATUAN POLISI PAMONG PRAJA
	1.05.01.2.06.0005	Penyediaan Barang Cetakan dan Penggandaan														
			Jumlah Paket Barang Cetakan dan Penggandaan yang Disediakan				1 Paket	30.000.000,00	Kab. Bengkayang, Semua Kecamatan, Semua Kel/Desa	PENDAPATAN ASLI DAERAH (PAD)	Memperkuat reformasi politik, hukum dan birokrasi, serta memperkuat pencegahan dan pemberantasan korupsi, narkoba, judi, dan penyeludupan.	Meningkatkan Partisipasi Generasi Muda PENINGKATAN TATA KELOLA PEMERINTAHAN DAN REFORMASI BIROKRASI SERTA OPTIMALISASI PENDAPATAN DAERAH	Satuan Polisi Pamong Praja		35.000.000,00	SATUAN POLISI PAMONG PRAJA
	1.05.01.2.06.0009	Penyelenggaraan Rapat Koordinasi dan Konsultasi SKPD														
			Jumlah Laporan Penyelenggaraan Rapat Koordinasi dan Konsultasi SKPD				5 Laporan	120.000.000,00	Kab. Bengkayang, Semua Kecamatan, Semua Kel/Desa	PENDAPATAN ASLI DAERAH (PAD)	Memperkuat reformasi politik, hukum dan birokrasi, serta memperkuat pencegahan dan pemberantasan korupsi, narkoba, judi, dan penyeludupan.	Meningkatkan Partisipasi Generasi Muda PENINGKATAN TATA KELOLA PEMERINTAHAN DAN REFORMASI BIROKRASI SERTA OPTIMALISASI PENDAPATAN DAERAH	Satuan Polisi Pamong Praja		155.000.000,00	SATUAN POLISI PAMONG PRAJA

NO	KODE	URUSAN / BIDANG URUSAN / PROGRAM / KEGIATAN / SUB KEGIATAN	INDIKATOR PROGRAM / KEGIATAN / SUB KEGIATAN	TARGET AKHIR PERIODE RENSTRA OPD	REALISASI CAPAIAN RENJA OPD TAHUN 2024	PRAKIRAAN CAPAIAN TARGET RENJA OPD TAHUN 2025	CAPAIAN KINERJA DAN KERANGKA PENDANAAN						KELOMPOK SASARAN	PRAKIRAAN MAJU RENCANA TAHUN 2027		PERANGKAT DAERAH PENANGGUNG JAWAB
							TARGET 2026	PAGU INDIKATIF (Rp)	LOKASI	SUMBER DANA	PRIORITAS			TARGET	PAGU INDIKATIF (Rp)	
											NASIONAL	DAERAH				
1	2	3	4	5	6	7	8	9	10	11	12	13	14	15	16	17
	1.05.01.2.07	Pengadaan Barang Milik Daerah Penunjang Urusan Pemerintah Daerah	*Persentase pemenuhan kebutuhan BMD*	-			100 %	50.000.000,00			Memperkuat reformasi politik, hukum dan birokrasi, serta memperkuat pencegahan dan pemberantasan korupsi, narkoba, judi, dan penyeludupan.	Meningkatkan Partisipasi Generasi Muda PENINGKATAN TATA KELOLA PEMERINTAHAN DAN REFORMASI BIROKRASI SERTA OPTIMALISASI PENDAPATAN DAERAH	Satuan Polisi Pamong Praja	-	199.000.000,00	SATUAN POLISI PAMONG PRAJA
	1.05.01.2.07.0010	Pengadaan Sarana dan Prasarana Gedung Kantor atau Bangunan Lainnya														
			Jumlah Unit Sarana dan Prasarana Gedung Kantor atau Bangunan Lainnya yang Disediakan				1 Unit	50.000.000,00	Kab. Bengkayang, Semua Kecamatan, Semua Kel/Desa	PENDAPATAN ASLI DAERAH (PAD)	Memperkuat reformasi politik, hukum dan birokrasi, serta memperkuat pencegahan dan pemberantasan korupsi, narkoba, judi, dan penyeludupan.	Meningkatkan Partisipasi Generasi Muda PENINGKATAN TATA KELOLA PEMERINTAHAN DAN REFORMASI BIROKRASI SERTA OPTIMALISASI PENDAPATAN DAERAH	Satuan Polisi Pamong Praja		199.000.000,00	SATUAN POLISI PAMONG PRAJA
	1.05.01.2.08	Penyediaan Jasa Penunjang Urusan Pemerintahan Daerah	*Persentase pemenuhan kebutuhan penunjang pelaksanaan tugas perangkat daerah*	-			100 %	292.000.000,00			Memperkuat reformasi politik, hukum dan birokrasi, serta memperkuat pencegahan dan pemberantasan korupsi, narkoba, judi, dan penyeludupan.	Meningkatkan Partisipasi Generasi Muda PENINGKATAN TATA KELOLA PEMERINTAHAN DAN REFORMASI BIROKRASI SERTA OPTIMALISASI PENDAPATAN DAERAH	Satuan Polisi Pamong Praja	-	275.000.000,00	SATUAN POLISI PAMONG PRAJA
	1.05.01.2.08.0002	Penyediaan Jasa Komunikasi, Sumber Daya Air dan Listrik														

NO	KODE	URUSAN / BIDANG URUSAN / PROGRAM / KEGIATAN / SUB KEGIATAN	INDIKATOR PROGRAM / KEGIATAN / SUB KEGIATAN	TARGET AKHIR PERIODE RENSTRA OPD	REALISASI CAPAIAN RENJA OPD TAHUN 2024	PRAKIRAAN CAPAIAN TARGET RENJA OPD TAHUN 2025	CAPAIAN KINERJA DAN KERANGKA PENDANAAN						KELOMPOK SASARAN	PRAKIRAAN MAJU RENCANA TAHUN 2027		PERANGKAT DAERAH PENANGGUNG JAWAB
							TARGET 2026	PAGU INDIKATIF (Rp)	LOKASI	SUMBER DANA	PRIORITAS			TARGET	PAGU INDIKATIF (Rp)	
											NASIONAL	DAERAH				
1	2	3	4	5	6	7	8	9	10	11	12	13	14	15	16	17
			Jumlah Laporan Penyediaan Jasa Komunikasi, Sumber Daya Air dan Listrik yang Disediakan				3 Laporan	22.000.000,00	Kab. Bengkayang, Semua Kecamatan, Semua Kel/Desa	PENDAPATAN ASLI DAERAH (PAD)	Memperkuat reformasi politik, hukum dan birokrasi, serta memperkuat pencegahan dan pemberantasan korupsi, narkoba, judi, dan penyeludupan.	Meningkatkan Partisipasi Generasi Muda PENINGKATAN TATA KELOLA PEMERINTAHAN DAN REFORMASI BIROKRASI SERTA OPTIMALISASI PENDAPATAN DAERAH	Satuan Polisi Pamong Praja		25.000.000,00	SATUAN POLISI PAMONG PRAJA
	1.05.01.2.08.0004	Penyediaan Jasa Pelayanan Umum Kantor														
			Jumlah Laporan Penyediaan Jasa Pelayanan Umum Kantor yang Disediakan				1 Laporan	270.000.000,00	Kab. Bengkayang, Semua Kecamatan, Semua Kel/Desa	PENDAPATAN ASLI DAERAH (PAD)	Memperkuat reformasi politik, hukum dan birokrasi, serta memperkuat pencegahan dan pemberantasan korupsi, narkoba, judi, dan penyeludupan.	Meningkatkan Partisipasi Generasi Muda PENINGKATAN TATA KELOLA PEMERINTAHAN DAN REFORMASI BIROKRASI SERTA OPTIMALISASI PENDAPATAN DAERAH	Satuan Polisi Pamong Praja		250.000.000,00	SATUAN POLISI PAMONG PRAJA
	1.05.01.2.09	Pemeliharaan Barang Milik Daerah Penunjang Urusan Pemerintahan Daerah	*Persentase pemenuhan kebutuhan pemeliharaan BMD*	-			100 %	65.000.000,00			Memperkuat reformasi politik, hukum dan birokrasi, serta memperkuat pencegahan dan pemberantasan korupsi, narkoba, judi, dan penyeludupan.	Meningkatkan Partisipasi Generasi Muda PENINGKATAN TATA KELOLA PEMERINTAHAN DAN REFORMASI BIROKRASI SERTA OPTIMALISASI PENDAPATAN DAERAH	Satuan Polisi Pamong Praja	-	126.000.000,00	SATUAN POLISI PAMONG PRAJA
	1.05.01.2.09.0001	Penyediaan Jasa Pemeliharaan, Biaya Pemeliharaan, dan Pajak Kendaraan Perorangan Dinas atau Kendaraan Dinas Jabatan														

NO	KODE	URUSAN / BIDANG URUSAN / PROGRAM / KEGIATAN / SUB KEGIATAN	INDIKATOR PROGRAM / KEGIATAN / SUB KEGIATAN	TARGET AKHIR PERIODE RENSTRA OPD	REALISASI CAPAIAN RENJA OPD TAHUN 2024	PRAKIRAAN CAPAIAN TARGET RENJA OPD TAHUN 2025	CAPAIAN KINERJA DAN KERANGKA PENDANAAN						KELOMPOK SASARAN	PRAKIRAAN MAJU RENCANA TAHUN 2027		PERANGKAT DAERAH PENANGGUNG JAWAB
							TARGET 2026	PAGU INDIKATIF (Rp)	LOKASI	SUMBER DANA	PRIORITAS			TARGET	PAGU INDIKATIF (Rp)	
											NASIONAL	DAERAH				
1	2	3	4	5	6	7	8	9	10	11	12	13	14	15	16	17
			Jumlah Kendaraan Perorangan Dinas atau Kendaraan Dinas Jabatan yang Dipelihara dan dibayarkan Pajaknya				1 Unit	30.000.000,00	Kab. Bengkayang, Semua Kecamatan, Semua Kel/Desa	PENDAPATAN ASLI DAERAH (PAD)	Memperkuat reformasi politik, hukum dan birokrasi, serta memperkuat pencegahan dan pemberantasan korupsi, narkoba, judi, dan penyeludupan.	Meningkatkan Partisipasi Generasi Muda PENINGKATAN TATA KELOLA PEMERINTAHAN DAN REFORMASI BIROKRASI SERTA OPTIMALISASI PENDAPATAN DAERAH	Satuan Polisi Pamong Praja		35.000.000,00	SATUAN POLISI PAMONG PRAJA
	1.05.01.2.09.0002	Penyediaan Jasa Pemeliharaan, Biaya Pemeliharaan, Pajak dan Perizinan Kendaraan Dinas Operasional atau Lapangan														
			Jumlah Kendaraan Dinas Operasional atau Lapangan yang Dipelihara dan dibayarkan Pajak dan Perizinannya				5 Unit	20.000.000,00	Kab. Bengkayang, Semua Kecamatan, Semua Kel/Desa	PENDAPATAN ASLI DAERAH (PAD)	Memperkuat reformasi politik, hukum dan birokrasi, serta memperkuat pencegahan dan pemberantasan korupsi, narkoba, judi, dan penyeludupan.	Meningkatkan Partisipasi Generasi Muda PENINGKATAN TATA KELOLA PEMERINTAHAN DAN REFORMASI BIROKRASI SERTA OPTIMALISASI PENDAPATAN DAERAH	Satuan Polisi Pamong Praja		75.000.000,00	SATUAN POLISI PAMONG PRAJA
	1.05.01.2.09.0006	Pemeliharaan Peralatan dan Mesin Lainnya														
			Jumlah Peralatan dan Mesin Lainnya yang Dipelihara				3 Unit	15.000.000,00	Kab. Bengkayang, Semua Kecamatan, Semua Kel/Desa	PENDAPATAN ASLI DAERAH (PAD)	Memperkuat reformasi politik, hukum dan birokrasi, serta memperkuat pencegahan dan pemberantasan korupsi, narkoba, judi, dan penyeludupan.	Meningkatkan Partisipasi Generasi Muda PENINGKATAN TATA KELOLA PEMERINTAHAN DAN REFORMASI BIROKRASI SERTA OPTIMALISASI PENDAPATAN DAERAH	Satuan Polisi Pamong Praja		16.000.000,00	SATUAN POLISI PAMONG PRAJA
2.	**1.05.02**	**PROGRAM PENINGKATAN KETENTERAMAN DAN KETERTIBAN UMUM**	***Persentase penyelesaian pelanggaran ketentraman dan ketertiban umum ; Persentase Penegakan Perda***	**-**			**100 %**	**674.592.204,00**						**-**	**1.156.000.000,00**	

NO	KODE	URUSAN / BIDANG URUSAN / PROGRAM / KEGIATAN / SUB KEGIATAN	INDIKATOR PROGRAM / KEGIATAN / SUB KEGIATAN	TARGET AKHIR PERIODE RENSTRA OPD	REALISASI CAPAIAN RENJA OPD TAHUN 2024	PRAKIRAAN CAPAIAN TARGET RENJA OPD TAHUN 2025	CAPAIAN KINERJA DAN KERANGKA PENDANAAN						KELOMPOK SASARAN	PRAKIRAAN MAJU RENCANA TAHUN 2027		PERANGKAT DAERAH PENANGGUNG JAWAB
							TARGET 2026	PAGU INDIKATIF (Rp)	LOKASI	SUMBER DANA	PRIORITAS			TARGET	PAGU INDIKATIF (Rp)	
											NASIONAL	DAERAH				
1	2	3	4	5	6	7	8	9	10	11	12	13	14	15	16	17
	1.05.02.2.01	Penanganan Gangguan Ketenteraman dan Ketertiban Umum dalam 1 (Satu) Daerah Kabupaten/Kota	*Prosentase penyelesaian pelanggaran ketentraman dan ketertiban umum*	-			100 %	359.999.504,00			Memperkuat reformasi politik, hukum dan birokrasi, serta memperkuat pencegahan dan pemberantasan korupsi, narkoba, judi, dan penyeludupan.	Meningkatkan Partisipasi Generasi Muda OPTIMALISASI PENYELENGGARAAN PEMANFAATAN RUANG, LINGKUNGAN HIDUP, KETAHANAN BENCANA DAN KONDUSIFITAS WILAYAH	Satuan Polisi Pamong Praja	-	766.000.000,00	SATUAN POLISI PAMONG PRAJA
	1.05.02.2.01.0003	Koordinasi Penyelenggaraan Ketentraman dan Ketertiban Umum serta Perlindungan Masyarakat Tingkat Kabupaten/Kota														
			Jumlah Dokumen Hasil Pelaksanaan Koordinasi Penyelenggaraan Ketenteraman, Ketertiban Umum dan Perlindungan Masyarakat Tingkat Kabupaten/Kota				1 Dokumen	45.000.000,00	Kab. Bengkayang, Semua Kecamatan, Semua Kel/Desa	PENDAPATAN ASLI DAERAH (PAD)	Memperkuat reformasi politik, hukum dan birokrasi, serta memperkuat pencegahan dan pemberantasan korupsi, narkoba, judi, dan penyeludupan.	Meningkatkan Partisipasi Generasi Muda OPTIMALISASI PENYELENGGARAAN PEMANFAATAN RUANG, LINGKUNGAN HIDUP, KETAHANAN BENCANA DAN KONDUSIFITAS WILAYAH	Satuan Polisi Pamong Praja		40.000.000,00	SATUAN POLISI PAMONG PRAJA
	1.05.02.2.01.0004	Pemberdayaan Perlindungan Masyarakat dalam rangka Ketentraman dan Ketertiban Umum														
			Jumlah Dokumen yang Memuat Hasil Pemberdayaan Perlindungan Masyarakat dalam rangka Ketenteraman dan Ketertiban Umum				1 Dokumen	35.000.000,00	Kab. Bengkayang, Semua Kecamatan, Semua Kel/Desa	PENDAPATAN ASLI DAERAH (PAD)	Memperkuat reformasi politik, hukum dan birokrasi, serta memperkuat pencegahan dan pemberantasan korupsi, narkoba, judi, dan penyeludupan.	Meningkatkan Partisipasi Generasi Muda OPTIMALISASI PENYELENGGARAAN PEMANFAATAN RUANG, LINGKUNGAN HIDUP, KETAHANAN BENCANA DAN KONDUSIFITAS WILAYAH	Satuan Polisi Pamong Praja		40.000.000,00	SATUAN POLISI PAMONG PRAJA
	1.05.02.2.01.0006	Kerja Sama antar Lembaga dan Kemitraan dalam Teknik Pencegahan dan Penanganan Gangguan Ketentraman dan Ketertiban Umum														

NO	KODE	URUSAN / BIDANG URUSAN / PROGRAM / KEGIATAN / SUB KEGIATAN	INDIKATOR PROGRAM / KEGIATAN / SUB KEGIATAN	TARGET AKHIR PERIODE RENSTRA OPD	REALISASI CAPAIAN RENJA OPD TAHUN 2024	PRAKIRAAN CAPAIAN TARGET RENJA OPD TAHUN 2025	CAPAIAN KINERJA DAN KERANGKA PENDANAAN						KELOMPOK SASARAN	PRAKIRAAN MAJU RENCANA TAHUN 2027		PERANGKAT DAERAH PENANGGUNG JAWAB
							TARGET 2026	PAGU INDIKATIF (Rp)	LOKASI	SUMBER DANA	PRIORITAS			TARGET	PAGU INDIKATIF (Rp)	
											NASIONAL	DAERAH				
1	2	3	4	5	6	7	8	9	10	11	12	13	14	15	16	17
			Jumlah Dokumen Hasil Pelaksanaan Kerja Sama antar Lembaga dan Kemitraan *dalam Teknik Pencegahan Kejahatan*				1 Dokumen	35.000.000,00	Kab. Bengkayang, Semua Kecamatan, Semua Kel/Desa	PENDAPATAN ASLI DAERAH (PAD)	Memperkuat reformasi politik, hukum dan birokrasi, serta memperkuat pencegahan dan pemberantasan korupsi, narkoba, judi, dan penyeludupan.	Meningkatkan Partisipasi Generasi Muda OPTIMALISASI PENYELENGGARAAN PEMANFAATAN RUANG, LINGKUNGAN HIDUP, KETAHANAN BENCANA DAN KONDUSIFITAS WILAYAH	Satuan Polisi Pamong Praja		38.000.000,00	SATUAN POLISI PAMONG PRAJA
	1.05.02.2.01.0008	Penyusunan SOP Ketertiban Umum dan Ketenteraman Masyarakat														
			Jumlah Dokumen SOP Ketertiban Umum dan Ketenteraman Masyarakat yang Telah Dibuat dan Dimutakhirkan				5 Dokumen	35.000.000,00	Kab. Bengkayang, Semua Kecamatan, Semua Kel/Desa	PENDAPATAN ASLI DAERAH (PAD)	Memperkuat reformasi politik, hukum dan birokrasi, serta memperkuat pencegahan dan pemberantasan korupsi, narkoba, judi, dan penyeludupan.	Meningkatkan Partisipasi Generasi Muda OPTIMALISASI PENYELENGGARAAN PEMANFAATAN RUANG, LINGKUNGAN HIDUP, KETAHANAN BENCANA DAN KONDUSIFITAS WILAYAH	Satuan Polisi Pamong Praja		36.000.000,00	SATUAN POLISI PAMONG PRAJA
	1.05.02.2.01.0014	Peningkatan Kapasitas SDM Satuan Polisi Pamong Praja dan Satlinmas melalui Pelatihan Teknis Satpol PP dan Satlinmas														
			Jumlah anggota Satpol PP dan Satlinmas yang ditingkatkan kapasitas SDMnya melalui Pelatihan Teknis Satpol PP dan Satlinmas				650 Orang	45.000.000,00	Kab. Bengkayang, Semua Kecamatan, Semua Kel/Desa	PENDAPATAN ASLI DAERAH (PAD)	Memperkuat reformasi politik, hukum dan birokrasi, serta memperkuat pencegahan dan pemberantasan korupsi, narkoba, judi, dan penyeludupan.	Meningkatkan Partisipasi Generasi Muda OPTIMALISASI PENYELENGGARAAN PEMANFAATAN RUANG, LINGKUNGAN HIDUP, KETAHANAN BENCANA DAN KONDUSIFITAS WILAYAH	Satuan Polisi Pamong Praja		46.000.000,00	SATUAN POLISI PAMONG PRAJA
	1.05.02.2.01.0015	Pencegahan Gangguan Ketenteraman dan Ketertiban Umum Melalui Deteksi Dini dan Cegah Dini, Pembinaan dan Penyuluhan, Pelaksanaan Patroli, Pengamanan, dan Pengawalan														

NO	KODE	URUSAN / BIDANG URUSAN / PROGRAM / KEGIATAN / SUB KEGIATAN	INDIKATOR PROGRAM / KEGIATAN / SUB KEGIATAN	TARGET AKHIR PERIODE RENSTRA OPD	REALISASI CAPAIAN RENJA OPD TAHUN 2024	PRAKIRAAN CAPAIAN TARGET RENJA OPD TAHUN 2025	CAPAIAN KINERJA DAN KERANGKA PENDANAAN						KELOMPOK SASARAN	PRAKIRAAN MAJU RENCANA TAHUN 2027		PERANGKAT DAERAH PENANGGUNG JAWAB
							TARGET 2026	PAGU INDIKATIF (Rp)	LOKASI	SUMBER DANA	PRIORITAS			TARGET	PAGU INDIKATIF (Rp)	
											NASIONAL	DAERAH				
1	2	3	4	5	6	7	8	9	10	11	12	13	14	15	16	17
			Jumlah Laporan Gangguan Ketenteraman dan Ketertiban Umum yang Dicegah Melalui Deteksi Dini dan Cegah Dini, Pembinaan dan Penyuluhan, Patroli, Pengamanan, dan Pengawalan				2 laporan	40.000.000,00	Kab. Bengkayang, Semua Kecamatan, Semua Kel/Desa	PENDAPATAN ASLI DAERAH (PAD)	Memperkuat reformasi politik, hukum dan birokrasi, serta memperkuat pencegahan dan pemberantasan korupsi, narkoba, judi, dan penyeludupan.	Meningkatkan Partisipasi Generasi Muda OPTIMALISASI PENYELENGGARAAN PEMANFAATAN RUANG, LINGKUNGAN HIDUP, KETAHANAN BENCANA DAN KONDUSIFITAS WILAYAH	Satuan Polisi Pamong Praja		55.000.000,00	SATUAN POLISI PAMONG PRAJA
	1.05.02.2.01.0016	Penindakan Atas Gangguan Ketenteraman dan Ketertiban Umum berdasarkan Perda dan Perkada Melalui Penertiban dan Penanganan Unjuk Rasa dan Kerusuhan Massa														
			Jumlah Laporan Gangguan Ketenteraman dan Ketertiban Umum berdasarkan Perda dan Perkada Melalui Penertiban dan Penanganan Unjuk Rasa dan Kerusuhan Massa yang Dilakukan Penindakan				3 Laporan	40.000.000,00	Kab. Bengkayang, Semua Kecamatan, Semua Kel/Desa	PENDAPATAN ASLI DAERAH (PAD)	Memperkuat reformasi politik, hukum dan birokrasi, serta memperkuat pencegahan dan pemberantasan korupsi, narkoba, judi, dan penyeludupan.	Meningkatkan Partisipasi Generasi Muda OPTIMALISASI PENYELENGGARAAN PEMANFAATAN RUANG, LINGKUNGAN HIDUP, KETAHANAN BENCANA DAN KONDUSIFITAS WILAYAH	Satuan Polisi Pamong Praja		45.000.000,00	SATUAN POLISI PAMONG PRAJA
	1.05.02.2.01.0017	Penyediaan Layanan dasar dalam rangka Dampak Penegakan Peraturan Daerah dan Perturan kepala daerah														
			Jumlah Laporan Penyediaan Layanan Dampak Penegakan Perda dan Perkada yang Terlayaniumlah Laporan pemberian pelayanan dasar kepada warga Layanan yang ter Dampak Penegakan Perda dan Perkada yang Terlayani				1 Laporan	69.999.504,00	Kab. Bengkayang, Semua Kecamatan, Semua Kel/Desa	PENDAPATAN ASLI DAERAH (PAD)	Memperkuat reformasi politik, hukum dan birokrasi, serta memperkuat pencegahan dan pemberantasan korupsi, narkoba, judi, dan penyeludupan.	Meningkatkan Partisipasi Generasi Muda OPTIMALISASI PENYELENGGARAAN PEMANFAATAN RUANG, LINGKUNGAN HIDUP, KETAHANAN BENCANA DAN KONDUSIFITAS WILAYAH	Satuan Polisi Pamong Praja		450.000.000,00	SATUAN POLISI PAMONG PRAJA
	1.05.02.2.01.0018	Pengadaan dan Pemeliharaan Sarana dan Prasarana Ketentraman dan Ketertiban Umum														

NO	KODE	URUSAN / BIDANG URUSAN / PROGRAM / KEGIATAN / SUB KEGIATAN	INDIKATOR PROGRAM / KEGIATAN / SUB KEGIATAN	TARGET AKHIR PERIODE RENSTRA OPD	REALISASI CAPAIAN RENJA OPD TAHUN 2024	PRAKIRAAN CAPAIAN TARGET RENJA OPD TAHUN 2025	CAPAIAN KINERJA DAN KERANGKA PENDANAAN						KELOMPOK SASARAN	PRAKIRAAN MAJU RENCANA TAHUN 2027		PERANGKAT DAERAH PENANGGUNG JAWAB
							TARGET 2026	PAGU INDIKATIF (Rp)	LOKASI	SUMBER DANA	PRIORITAS			TARGET	PAGU INDIKATIF (Rp)	
											NASIONAL	DAERAH				
1	2	3	4	5	6	7	8	9	10	11	12	13	14	15	16	17
			Jumlah Sarana dan Prasarana Ketenteraman dan Ketertiban Umum yang Tersedia				8 Unit	15.000.000,00	Kab. Bengkayang, Semua Kecamatan, Semua Kel/Desa	PENDAPATAN ASLI DAERAH (PAD)	Memperkuat reformasi politik, hukum dan birokrasi, serta memperkuat pencegahan dan pemberantasan korupsi, narkoba, judi, dan penyeludupan.	Meningkatkan Partisipasi Generasi Muda OPTIMALISASI PENYELENGGARAAN PEMANFAATAN RUANG, LINGKUNGAN HIDUP, KETAHANAN BENCANA DAN KONDUSIFITAS WILAYAH	Satuan Polisi Pamong Praja		16.000.000,00	SATUAN POLISI PAMONG PRAJA
	1.05.02.2.02	Penegakan Peraturan Daerah Kabupaten/Kota dan Peraturan Bupati/Wali Kota	*Prosentase penegakan Peraturan Daerah*	-			100 %	299.592.700,00			Memperkuat reformasi politik, hukum dan birokrasi, serta memperkuat pencegahan dan pemberantasan korupsi, narkoba, judi, dan penyeludupan.	Meningkatkan Partisipasi Generasi Muda OPTIMALISASI PENYELENGGARAAN PEMANFAATAN RUANG, LINGKUNGAN HIDUP, KETAHANAN BENCANA DAN KONDUSIFITAS WILAYAH	Satuan Polisi Pamong Praja	-	345.000.000,00	SATUAN POLISI PAMONG PRAJA
	1.05.02.2.02.0010	Sosialisasi Penegakan Peraturan Daerah dan Peraturan Kepala Daerah														
			Jumlah Laporan Hasil Pelaksanaan Sosialisasi Penegakan Peraturan Daerah dan Peraturan Kepala Daerah				2 Laporan	65.000.000,00	Kab. Bengkayang, Semua Kecamatan, Semua Kel/Desa	PENDAPATAN BAGI HASIL PAJAK ROKOK	Memperkuat reformasi politik, hukum dan birokrasi, serta memperkuat pencegahan dan pemberantasan korupsi, narkoba, judi, dan penyeludupan.	Meningkatkan Partisipasi Generasi Muda OPTIMALISASI PENYELENGGARAAN PEMANFAATAN RUANG, LINGKUNGAN HIDUP, KETAHANAN BENCANA DAN KONDUSIFITAS WILAYAH	Satuan Polisi Pamong Praja		120.000.000,00	SATUAN POLISI PAMONG PRAJA
	1.05.02.2.02.0011	Penanganan Atas Pelanggaran Peraturan Daerah dan Peraturan Kepala daerah														

NO	KODE	URUSAN / BIDANG URUSAN / PROGRAM / KEGIATAN / SUB KEGIATAN	INDIKATOR PROGRAM / KEGIATAN / SUB KEGIATAN	TARGET AKHIR PERIODE RENSTRA OPD	REALISASI CAPAIAN RENJA OPD TAHUN 2024	PRAKIRAAN CAPAIAN TARGET RENJA OPD TAHUN 2025	CAPAIAN KINERJA DAN KERANGKA PENDANAAN						KELOMPOK SASARAN	PRAKIRAAN MAJU RENCANA TAHUN 2027		PERANGKAT DAERAH PENANGGUNG JAWAB
							TARGET 2026	PAGU INDIKATIF (Rp)	LOKASI	SUMBER DANA	PRIORITAS			TARGET	PAGU INDIKATIF (Rp)	
											NASIONAL	DAERAH				
1	2	3	4	5	6	7	8	9	10	11	12	13	14	15	16	17
			Jumlah Laporan Pelaksanaan Penanganan Atas Pelanggaran Peraturan Daerah dan Peraturan kepala daerah Sesuai SOP				3 Laporan	95.000.000,00	Kab. Bengkayang, Semua Kecamatan, Semua Kel/Desa	PENDAPATAN BAGI HASIL PAJAK ROKOK	Memperkuat reformasi politik, hukum dan birokrasi, serta memperkuat pencegahan dan pemberantasan korupsi, narkoba, judi, dan penyeludupan.	Meningkatkan Partisipasi Generasi Muda OPTIMALISASI PENYELENGGARAAN PEMANFAATAN RUANG, LINGKUNGAN HIDUP, KETAHANAN BENCANA DAN KONDUSIFITAS WILAYAH	Satuan Polisi Pamong Praja		120.000.000,00	SATUAN POLISI PAMONG PRAJA
	1.05.02.2.02.0012	Pengawasan Atas Kepatuhan Terhadap Pelaksanaan Peraturan Daerah dan Peraturan Kepala Daerah														
			Jumlah Laporan Hasil Pelaksanaan Pengawasan yang Dilakukan Terhadap Kepatuhan Terhadap Pelaksanaan Peraturan Daerah dan Peraturan Kepala Daerah				2 Laporan	139.592.700,00	Kab. Bengkayang, Semua Kecamatan, Semua Kel/Desa	DBH CUKAI HASIL TEMBAKAU (CHT), PENDAPATAN BAGI HASIL PAJAK ROKOK	Memperkuat reformasi politik, hukum dan birokrasi, serta memperkuat pencegahan dan pemberantasan korupsi, narkoba, judi, dan penyeludupan.	Meningkatkan Partisipasi Generasi Muda OPTIMALISASI PENYELENGGARAAN PEMANFAATAN RUANG, LINGKUNGAN HIDUP, KETAHANAN BENCANA DAN KONDUSIFITAS WILAYAH	Satuan Polisi Pamong Praja		105.000.000,00	SATUAN POLISI PAMONG PRAJA
	1.05.02.2.03	Pembinaan Penyidik Pegawai Negeri Sipil (PPNS) Kabupaten/Kota	*Meningkatnya Kapasitas Penyidik Pegawai Negeri Sipil (PPNS)*	-			6 Orang	15.000.000,00			Memperkuat reformasi politik, hukum dan birokrasi, serta memperkuat pencegahan dan pemberantasan korupsi, narkoba, judi, dan penyeludupan.	Meningkatkan Partisipasi Generasi Muda OPTIMALISASI PENYELENGGARAAN PEMANFAATAN RUANG, LINGKUNGAN HIDUP, KETAHANAN BENCANA DAN KONDUSIFITAS WILAYAH	Satuan Polisi Pamong Praja	-	45.000.000,00	SATUAN POLISI PAMONG PRAJA
	1.05.02.2.03.0006	Pengembangan Kapasitas dan Karier PPNS														

NO	KODE	URUSAN / BIDANG URUSAN / PROGRAM / KEGIATAN / SUB KEGIATAN	INDIKATOR PROGRAM / KEGIATAN / SUB KEGIATAN	TARGET AKHIR PERIODE RENSTRA OPD	REALISASI CAPAIAN RENJA OPD TAHUN 2024	PRAKIRAAN CAPAIAN TARGET RENJA OPD TAHUN 2025	CAPAIAN KINERJA DAN KERANGKA PENDANAAN						KELOMPOK SASARAN	PRAKIRAAN MAJU RENCANA TAHUN 2027		PERANGKAT DAERAH PENANGGUNG JAWAB
							TARGET 2026	PAGU INDIKATIF (Rp)	LOKASI	SUMBER DANA	PRIORITAS			TARGET	PAGU INDIKATIF (Rp)	
											NASIONAL	DAERAH				
1	2	3	4	5	6	7	8	9	10	11	12	13	14	15	16	17
			Jumlah Laporan Hasil Pengembangan dan Peningkatan Kapasitas Pejabat PPNS Penegak Perda				1 Laporan	15.000.000,00	Kab. Bengkayang, Semua Kecamatan, Semua Kel/Desa	PENDAPATAN ASLI DAERAH (PAD)	Memperkuat reformasi politik, hukum dan birokrasi, serta memperkuat pencegahan dan pemberantasan korupsi, narkoba, judi, dan penyeludupan.	Meningkatkan Partisipasi Generasi Muda OPTIMALISASI PENYELENGGARAAN PEMANFAATAN RUANG, LINGKUNGAN HIDUP, KETAHANAN BENCANA DAN KONDUSIFITAS WILAYAH	Satuan Polisi Pamong Praja		45.000.000,00	SATUAN POLISI PAMONG PRAJA
		BADAN PENANGGULANGAN BENCANA DAERAH						**5.842.882.740,00**							**6.655.700.000,00**	
	1	**URUSAN PEMERINTAHAN WAJIB YANG BERKAITAN DENGAN PELAYANAN DASAR**						**5.842.882.740,00**							**6.655.700.000,00**	
	1.05	**URUSAN PEMERINTAHAN BIDANG KETENTERAMAN DAN KETERTIBAN UMUM SERTA PERLINDUNGAN MASYARAKAT**						**5.842.882.740,00**							**6.655.700.000,00**	
1.	**1.05.01**	**PROGRAM PENUNJANG URUSAN PEMERINTAHAN DAERAH KABUPATEN/KOTA**	***Nilai AKIP PD BPBD***	**-**			**65 Nilai**	**5.132.031.740,00**						**-**	**5.728.700.000,00**	
	1.05.01.2.01	Perencanaan, Penganggaran, dan Evaluasi Kinerja Perangkat Daerah	*Terpenuhinya Perencanaan, Penganggaran, dan Evaluasi Kinerja Perangkat Daerah*	-			100 %	45.000.000,00			Memperkuat penyelarasan kehidupan yang harmonis dengan lingkungan, alam, dan budaya serta peningkatan toleransi antarumat beragama untuk mencapai masyarakat yang adil dan makmur.	Meningkatkan Kualitas Lingkungan Hidup dan Pengelolaan SDA Berkelanjutan OPTIMALISASI PENYELENGGARAAN PEMANFAATAN RUANG, LINGKUNGAN HIDUP, KETAHANAN BENCANA DAN KONDUSIFITAS WILAYAH	Masyarakat Kabupaten Bengkayang	-	51.000.000,00	BADAN PENANGGULANGAN BENCANA DAERAH
	1.05.01.2.01.0001	Penyusunan Dokumen Perencanaan Perangkat Daerah														

NO	KODE	URUSAN / BIDANG URUSAN / PROGRAM / KEGIATAN / SUB KEGIATAN	INDIKATOR PROGRAM / KEGIATAN / SUB KEGIATAN	TARGET AKHIR PERIODE RENSTRA OPD	REALISASI CAPAIAN RENJA OPD TAHUN 2024	PRAKIRAAN CAPAIAN TARGET RENJA OPD TAHUN 2025	CAPAIAN KINERJA DAN KERANGKA PENDANAAN						KELOMPOK SASARAN	PRAKIRAAN MAJU RENCANA TAHUN 2027		PERANGKAT DAERAH PENANGGUNG JAWAB
							TARGET 2026	PAGU INDIKATIF (Rp)	LOKASI	SUMBER DANA	PRIORITAS			TARGET	PAGU INDIKATIF (Rp)	
											NASIONAL	DAERAH				
1	2	3	4	5	6	7	8	9	10	11	12	13	14	15	16	17
			Jumlah Dokumen Perencanaan Perangkat Daerah				2 Dokumen	20.811.000,00	Kab. Bengkayang, Semua Kecamatan, Semua Kel/Desa	DANA ALOKASI UMUM (DAU)	Memperkuat penyelarasan kehidupan yang harmonis dengan lingkungan, alam, dan budaya serta peningkatan toleransi antarumat beragama untuk mencapai masyarakat yang adil dan makmur.	Meningkatkan Kualitas Lingkungan Hidup dan Pengelolaan SDA Berkelanjutan OPTIMALISASI PENYELENGGARAAN PEMANFAATAN RUANG, LINGKUNGAN HIDUP, KETAHANAN BENCANA DAN KONDUSIFITAS WILAYAH	Masyarakat Kabupaten Bengkayang		22.000.000,00	BADAN PENANGGULANGAN BENCANA DAERAH
	1.05.01.2.01.0002	Koordinasi dan Penyusunan Dokumen RKA-SKPD														
			Jumlah Dokumen RKA-SKPD dan Laporan Hasil Koordinasi Penyusunan Dokumen RKA-SKPD				1 Dokumen	4.150.000,00	Kab. Bengkayang, Semua Kecamatan, Semua Kel/Desa	DANA ALOKASI UMUM (DAU)	Memperkuat penyelarasan kehidupan yang harmonis dengan lingkungan, alam, dan budaya serta peningkatan toleransi antarumat beragama untuk mencapai masyarakat yang adil dan makmur.	Meningkatkan Kualitas Lingkungan Hidup dan Pengelolaan SDA Berkelanjutan OPTIMALISASI PENYELENGGARAAN PEMANFAATAN RUANG, LINGKUNGAN HIDUP, KETAHANAN BENCANA DAN KONDUSIFITAS WILAYAH	Masyarakat Kabupaten Bengkayang		5.000.000,00	BADAN PENANGGULANGAN BENCANA DAERAH
	1.05.01.2.01.0003	Koordinasi dan Penyusunan Dokumen Perubahan RKA-SKPD														

NO	KODE	URUSAN / BIDANG URUSAN / PROGRAM / KEGIATAN / SUB KEGIATAN	INDIKATOR PROGRAM / KEGIATAN / SUB KEGIATAN	TARGET AKHIR PERIODE RENSTRA OPD	REALISASI CAPAIAN RENJA OPD TAHUN 2024	PRAKIRAAN CAPAIAN TARGET RENJA OPD TAHUN 2025	CAPAIAN KINERJA DAN KERANGKA PENDANAAN						KELOMPOK SASARAN	PRAKIRAAN MAJU RENCANA TAHUN 2027		PERANGKAT DAERAH PENANGGUNG JAWAB
							TARGET 2026	PAGU INDIKATIF (Rp)	LOKASI	SUMBER DANA	PRIORITAS			TARGET	PAGU INDIKATIF (Rp)	
											NASIONAL	DAERAH				
1	2	3	4	5	6	7	8	9	10	11	12	13	14	15	16	17
			Jumlah Dokumen Perubahan RKA-SKPD dan Laporan Hasil Koordinasi Penyusunan Dokumen Perubahan RKA-SKPD				1 Dokumen	4.500.000,00	Kab. Bengkayang, Semua Kecamatan, Semua Kel/Desa	DANA ALOKASI UMUM (DAU)	Memperkuat penyelarasan kehidupan yang harmonis dengan lingkungan, alam, dan budaya serta peningkatan toleransi antarumat beragama untuk mencapai masyarakat yang adil dan makmur.	Meningkatkan Kualitas Lingkungan Hidup dan Pengelolaan SDA Berkelanjutan OPTIMALISASI PENYELENGGARAAN PEMANFAATAN RUANG, LINGKUNGAN HIDUP, KETAHANAN BENCANA DAN KONDUSIFITAS WILAYAH	Masyarakat Kabupaten Bengkayang		5.000.000,00	BADAN PENANGGULANGAN BENCANA DAERAH
	1.05.01.2.01.0004	Koordinasi dan Penyusunan DPA-SKPD														
			Jumlah Dokumen DPA-SKPD dan Laporan Hasil Koordinasi Penyusunan Dokumen DPA-SKPD				1 Dokumen	2.600.000,00	Kab. Bengkayang, Semua Kecamatan, Semua Kel/Desa	DANA ALOKASI UMUM (DAU)	Memperkuat penyelarasan kehidupan yang harmonis dengan lingkungan, alam, dan budaya serta peningkatan toleransi antarumat beragama untuk mencapai masyarakat yang adil dan makmur.	Meningkatkan Kualitas Lingkungan Hidup dan Pengelolaan SDA Berkelanjutan OPTIMALISASI PENYELENGGARAAN PEMANFAATAN RUANG, LINGKUNGAN HIDUP, KETAHANAN BENCANA DAN KONDUSIFITAS WILAYAH	Masyarakat Kabupaten Bengkayang		3.000.000,00	BADAN PENANGGULANGAN BENCANA DAERAH
	1.05.01.2.01.0005	Koordinasi dan Penyusunan Perubahan DPA- SKPD														

NO	KODE	URUSAN / BIDANG URUSAN / PROGRAM / KEGIATAN / SUB KEGIATAN	INDIKATOR PROGRAM / KEGIATAN / SUB KEGIATAN	TARGET AKHIR PERIODE RENSTRA OPD	REALISASI CAPAIAN RENJA OPD TAHUN 2024	PRAKIRAAN CAPAIAN TARGET RENJA OPD TAHUN 2025	CAPAIAN KINERJA DAN KERANGKA PENDANAAN						KELOMPOK SASARAN	PRAKIRAAN MAJU RENCANA TAHUN 2027		PERANGKAT DAERAH PENANGGUNG JAWAB
							TARGET 2026	PAGU INDIKATIF (Rp)	LOKASI	SUMBER DANA	PRIORITAS			TARGET	PAGU INDIKATIF (Rp)	
											NASIONAL	DAERAH				
1	2	3	4	5	6	7	8	9	10	11	12	13	14	15	16	17
			Jumlah Dokumen Perubahan DPA-SKPD dan Laporan Hasil Koordinasi Penyusunan Dokumen Perubahan DPA-SKPD				1 Dokumen	2.389.000,00	Kab. Bengkayang, Semua Kecamatan, Semua Kel/Desa	DANA ALOKASI UMUM (DAU)	Memperkuat penyelarasan kehidupan yang harmonis dengan lingkungan, alam, dan budaya serta peningkatan toleransi antarumat beragama untuk mencapai masyarakat yang adil dan makmur.	Meningkatkan Kualitas Lingkungan Hidup dan Pengelolaan SDA Berkelanjutan OPTIMALISASI PENYELENGGARAAN PEMANFAATAN RUANG, LINGKUNGAN HIDUP, KETAHANAN BENCANA DAN KONDUSIFITAS WILAYAH	Masyarakat Kabupaten Bengkayang		3.000.000,00	BADAN PENANGGULANGAN BENCANA DAERAH
	1.05.01.2.01.0006	Koordinasi dan Penyusunan Laporan Capaian Kinerja dan Ikhtisar Realisasi Kinerja SKPD														
			Jumlah Laporan Capaian Kinerja dan Ikhtisar Realisasi Kinerja SKPD dan Laporan Hasil Koordinasi Penyusunan Laporan Capaian Kinerja dan Ikhtisar Realisasi Kinerja SKPD				2 Laporan	7.550.000,00	Kab. Bengkayang, Semua Kecamatan, Semua Kel/Desa	DANA ALOKASI UMUM (DAU)	Memperkuat penyelarasan kehidupan yang harmonis dengan lingkungan, alam, dan budaya serta peningkatan toleransi antarumat beragama untuk mencapai masyarakat yang adil dan makmur.	Meningkatkan Kualitas Lingkungan Hidup dan Pengelolaan SDA Berkelanjutan OPTIMALISASI PENYELENGGARAAN PEMANFAATAN RUANG, LINGKUNGAN HIDUP, KETAHANAN BENCANA DAN KONDUSIFITAS WILAYAH	Masyarakat Kabupaten Bengkayang		9.000.000,00	BADAN PENANGGULANGAN BENCANA DAERAH
	1.05.01.2.01.0007	Evaluasi Kinerja Perangkat Daerah														

NO	KODE	URUSAN / BIDANG URUSAN / PROGRAM / KEGIATAN / SUB KEGIATAN	INDIKATOR PROGRAM / KEGIATAN / SUB KEGIATAN	TARGET AKHIR PERIODE RENSTRA OPD	REALISASI CAPAIAN RENJA OPD TAHUN 2024	PRAKIRAAN CAPAIAN TARGET RENJA OPD TAHUN 2025	CAPAIAN KINERJA DAN KERANGKA PENDANAAN						KELOMPOK SASARAN	PRAKIRAAN MAJU RENCANA TAHUN 2027		PERANGKAT DAERAH PENANGGUNG JAWAB
							TARGET 2026	PAGU INDIKATIF (Rp)	LOKASI	SUMBER DANA	PRIORITAS			TARGET	PAGU INDIKATIF (Rp)	
											NASIONAL	DAERAH				
1	2	3	4	5	6	7	8	9	10	11	12	13	14	15	16	17
			Jumlah Laporan Evaluasi Kinerja Perangkat Daerah				2 Laporan	3.000.000,00	Kab. Bengkayang, Semua Kecamatan, Semua Kel/Desa	DANA ALOKASI UMUM (DAU)	Memperkuat penyelarasan kehidupan yang harmonis dengan lingkungan, alam, dan budaya serta peningkatan toleransi antarumat beragama untuk mencapai masyarakat yang adil dan makmur.	Meningkatkan Kualitas Lingkungan Hidup dan Pengelolaan SDA Berkelanjutan OPTIMALISASI PENYELENGGARAAN PEMANFAATAN RUANG, LINGKUNGAN HIDUP, KETAHANAN BENCANA DAN KONDUSIFITAS WILAYAH	Masyarakat Kabupaten Bengkayang		4.000.000,00	BADAN PENANGGULANGAN BENCANA DAERAH
	1.05.01.2.02	Administrasi Keuangan Perangkat Daerah	*Terpenuhinya Administrasi Keuangan Perangkat Daerah*	-			100 %	4.354.247.000,00			Memperkuat penyelarasan kehidupan yang harmonis dengan lingkungan, alam, dan budaya serta peningkatan toleransi antarumat beragama untuk mencapai masyarakat yang adil dan makmur.	Meningkatkan Kualitas Lingkungan Hidup dan Pengelolaan SDA Berkelanjutan OPTIMALISASI PENYELENGGARAAN PEMANFAATAN RUANG, LINGKUNGAN HIDUP, KETAHANAN BENCANA DAN KONDUSIFITAS WILAYAH	Masyarakat Kabupaten Bengkayang	-	4.862.000.000,00	BADAN PENANGGULANGAN BENCANA DAERAH
	1.05.01.2.02.0001	Penyediaan Gaji dan Tunjangan ASN														

NO	KODE	URUSAN / BIDANG URUSAN / PROGRAM / KEGIATAN / SUB KEGIATAN	INDIKATOR PROGRAM / KEGIATAN / SUB KEGIATAN	TARGET AKHIR PERIODE RENSTRA OPD	REALISASI CAPAIAN RENJA OPD TAHUN 2024	PRAKIRAAN CAPAIAN TARGET RENJA OPD TAHUN 2025	CAPAIAN KINERJA DAN KERANGKA PENDANAAN						KELOMPOK SASARAN	PRAKIRAAN MAJU RENCANA TAHUN 2027		PERANGKAT DAERAH PENANGGUNG JAWAB
							TARGET 2026	PAGU INDIKATIF (Rp)	LOKASI	SUMBER DANA	PRIORITAS			TARGET	PAGU INDIKATIF (Rp)	
											NASIONAL	DAERAH				
1	2	3	4	5	6	7	8	9	10	11	12	13	14	15	16	17
			Jumlah Orang yang Menerima Gaji dan Tunjangan ASN				36 Orang/bulan	4.342.883.000,00	Kab. Bengkayang, Semua Kecamatan, Semua Kel/Desa	DANA ALOKASI UMUM (DAU)	Memperkuat penyelarasan kehidupan yang harmonis dengan lingkungan, alam, dan budaya serta peningkatan toleransi antarumat beragama untuk mencapai masyarakat yang adil dan makmur.	Meningkatkan Kualitas Lingkungan Hidup dan Pengelolaan SDA Berkelanjutan OPTIMALISASI PENYELENGGARAAN PEMANFAATAN RUANG, LINGKUNGAN HIDUP, KETAHANAN BENCANA DAN KONDUSIFITAS WILAYAH	Masyarakat Kabupaten Bengkayang		4.850.000.000,00	BADAN PENANGGULANGAN BENCANA DAERAH
	1.05.01.2.02.0005	Koordinasi dan Penyusunan Laporan Keuangan Akhir Tahun SKPD														
			Jumlah Laporan Keuangan Akhir Tahun SKPD dan Laporan Hasil Koordinasi Penyusunan Laporan Keuangan Akhir Tahun SKPD				1 Laporan	11.364.000,00	Kab. Bengkayang, Semua Kecamatan, Semua Kel/Desa	DANA ALOKASI UMUM (DAU)	Memperkuat penyelarasan kehidupan yang harmonis dengan lingkungan, alam, dan budaya serta peningkatan toleransi antarumat beragama untuk mencapai masyarakat yang adil dan makmur.	Meningkatkan Kualitas Lingkungan Hidup dan Pengelolaan SDA Berkelanjutan OPTIMALISASI PENYELENGGARAAN PEMANFAATAN RUANG, LINGKUNGAN HIDUP, KETAHANAN BENCANA DAN KONDUSIFITAS WILAYAH	Masyarakat Kabupaten Bengkayang		12.000.000,00	BADAN PENANGGULANGAN BENCANA DAERAH

NO	KODE	URUSAN / BIDANG URUSAN / PROGRAM / KEGIATAN / SUB KEGIATAN	INDIKATOR PROGRAM / KEGIATAN / SUB KEGIATAN	TARGET AKHIR PERIODE RENSTRA OPD	REALISASI CAPAIAN RENJA OPD TAHUN 2024	PRAKIRAAN CAPAIAN TARGET RENJA OPD TAHUN 2025	CAPAIAN KINERJA DAN KERANGKA PENDANAAN						KELOMPOK SASARAN	PRAKIRAAN MAJU RENCANA TAHUN 2027		PERANGKAT DAERAH PENANGGUNG JAWAB
							TARGET 2026	PAGU INDIKATIF (Rp)	LOKASI	SUMBER DANA	PRIORITAS			TARGET	PAGU INDIKATIF (Rp)	
											NASIONAL	DAERAH				
1	2	3	4	5	6	7	8	9	10	11	12	13	14	15	16	17
	1.05.01.2.03	Administrasi Barang Milik Daerah pada Perangkat Daerah	*Terpenuhinya Administrasi Barang Milik Daerah pada Perangkat Daerah*	-			100 %	20.000.000,00			Memperkuat penyelarasan kehidupan yang harmonis dengan lingkungan, alam, dan budaya serta peningkatan toleransi antarumat beragama untuk mencapai masyarakat yang adil dan makmur.	Meningkatkan Kualitas Lingkungan Hidup dan Pengelolaan SDA Berkelanjutan OPTIMALISASI PENYELENGGARAAN PEMANFAATAN RUANG, LINGKUNGAN HIDUP, KETAHANAN BENCANA DAN KONDUSIFITAS WILAYAH	Masyarakat Kabupaten Bengkayang	-	24.500.000,00	BADAN PENANGGULANGAN BENCANA DAERAH
	1.05.01.2.03.0001	Penyusunan Perencanaan Kebutuhan Barang Milik Daerah SKPD														
			Jumlah Rencana Kebutuhan Barang Milik Daerah SKPD				1 Dokumen	2.700.000,00	Kab. Bengkayang, Semua Kecamatan, Semua Kel/Desa	DANA ALOKASI UMUM (DAU)	Memperkuat penyelarasan kehidupan yang harmonis dengan lingkungan, alam, dan budaya serta peningkatan toleransi antarumat beragama untuk mencapai masyarakat yang adil dan makmur.	Meningkatkan Kualitas Lingkungan Hidup dan Pengelolaan SDA Berkelanjutan OPTIMALISASI PENYELENGGARAAN PEMANFAATAN RUANG, LINGKUNGAN HIDUP, KETAHANAN BENCANA DAN KONDUSIFITAS WILAYAH	Masyarakat Kabupaten Bengkayang		3.000.000,00	BADAN PENANGGULANGAN BENCANA DAERAH
	1.05.01.2.03.0002	Pengamanan Barang Milik Daerah SKPD														

NO	KODE	URUSAN / BIDANG URUSAN / PROGRAM / KEGIATAN / SUB KEGIATAN	INDIKATOR PROGRAM / KEGIATAN / SUB KEGIATAN	TARGET AKHIR PERIODE RENSTRA OPD	REALISASI CAPAIAN RENJA OPD TAHUN 2024	PRAKIRAAN CAPAIAN TARGET RENJA OPD TAHUN 2025	CAPAIAN KINERJA DAN KERANGKA PENDANAAN						KELOMPOK SASARAN	PRAKIRAAN MAJU RENCANA TAHUN 2027		PERANGKAT DAERAH PENANGGUNG JAWAB
							TARGET 2026	PAGU INDIKATIF (Rp)	LOKASI	SUMBER DANA	PRIORITAS			TARGET	PAGU INDIKATIF (Rp)	
											NASIONAL	DAERAH				
1	2	3	4	5	6	7	8	9	10	11	12	13	14	15	16	17
			Jumlah Dokumen Pengamanan Barang Milik Daerah SKPD				1 Dokumen	5.000.000,00	Kab. Bengkayang, Semua Kecamatan, Semua Kel/Desa	DANA ALOKASI UMUM (DAU)	Memperkuat penyelarasan kehidupan yang harmonis dengan lingkungan, alam, dan budaya serta peningkatan toleransi antarumat beragama untuk mencapai masyarakat yang adil dan makmur.	Meningkatkan Kualitas Lingkungan Hidup dan Pengelolaan SDA Berkelanjutan OPTIMALISASI PENYELENGGARAAN PEMANFAATAN RUANG, LINGKUNGAN HIDUP, KETAHANAN BENCANA DAN KONDUSIFITAS WILAYAH	Masyarakat Kabupaten Bengkayang		6.000.000,00	BADAN PENANGGULANGAN BENCANA DAERAH
	1.05.01.2.03.0003	Koordinasi dan Penilaian Barang Milik Daerah SKPD														
			Jumlah Laporan Hasil Penilaian Barang Milik Daerah dan Hasil Koordinasi Penilaian Barang Milik Daerah SKPD				1 Laporan	5.800.000,00	Kab. Bengkayang, Semua Kecamatan, Semua Kel/Desa	DANA ALOKASI UMUM (DAU)	Memperkuat penyelarasan kehidupan yang harmonis dengan lingkungan, alam, dan budaya serta peningkatan toleransi antarumat beragama untuk mencapai masyarakat yang adil dan makmur.	Meningkatkan Kualitas Lingkungan Hidup dan Pengelolaan SDA Berkelanjutan OPTIMALISASI PENYELENGGARAAN PEMANFAATAN RUANG, LINGKUNGAN HIDUP, KETAHANAN BENCANA DAN KONDUSIFITAS WILAYAH	Masyarakat Kabupaten Bengkayang		6.500.000,00	BADAN PENANGGULANGAN BENCANA DAERAH
	1.05.01.2.03.0004	Pembinaan, Pengawasan, dan Pengendalian Barang Milik Daerah pada SKPD														

NO	KODE	URUSAN / BIDANG URUSAN / PROGRAM / KEGIATAN / SUB KEGIATAN	INDIKATOR PROGRAM / KEGIATAN / SUB KEGIATAN	TARGET AKHIR PERIODE RENSTRA OPD	REALISASI CAPAIAN RENJA OPD TAHUN 2024	PRAKIRAAN CAPAIAN TARGET RENJA OPD TAHUN 2025	CAPAIAN KINERJA DAN KERANGKA PENDANAAN						KELOMPOK SASARAN	PRAKIRAAN MAJU RENCANA TAHUN 2027		PERANGKAT DAERAH PENANGGUNG JAWAB
							TARGET 2026	PAGU INDIKATIF (Rp)	LOKASI	SUMBER DANA	PRIORITAS			TARGET	PAGU INDIKATIF (Rp)	
											NASIONAL	DAERAH				
1	2	3	4	5	6	7	8	9	10	11	12	13	14	15	16	17
			Jumlah Laporan Hasil Pembinaan, Pengawasan, dan Pengendalian Barang Milik Daerah pada SKPD				1 Laporan	2.500.000,00	Kab. Bengkayang, Semua Kecamatan, Semua Kel/Desa	DANA ALOKASI UMUM (DAU)	Memperkuat penyelarasan kehidupan yang harmonis dengan lingkungan, alam, dan budaya serta peningkatan toleransi antarumat beragama untuk mencapai masyarakat yang adil dan makmur.	Meningkatkan Kualitas Lingkungan Hidup dan Pengelolaan SDA Berkelanjutan OPTIMALISASI PENYELENGGARAAN PEMANFAATAN RUANG, LINGKUNGAN HIDUP, KETAHANAN BENCANA DAN KONDUSIFITAS WILAYAH	Masyarakat Kabupaten Bengkayang		3.000.000,00	BADAN PENANGGULANGAN BENCANA DAERAH
	1.05.01.2.03.0005	Rekonsiliasi dan Penyusunan Laporan Barang Milik Daerah pada SKPD														
			Jumlah Laporan Rekonsiliasi dan Penyusunan Laporan Barang Milik Daerah pada SKPD				1 Laporan	2.000.000,00	Kab. Bengkayang, Semua Kecamatan, Semua Kel/Desa	DANA ALOKASI UMUM (DAU)	Memperkuat penyelarasan kehidupan yang harmonis dengan lingkungan, alam, dan budaya serta peningkatan toleransi antarumat beragama untuk mencapai masyarakat yang adil dan makmur.	Meningkatkan Kualitas Lingkungan Hidup dan Pengelolaan SDA Berkelanjutan OPTIMALISASI PENYELENGGARAAN PEMANFAATAN RUANG, LINGKUNGAN HIDUP, KETAHANAN BENCANA DAN KONDUSIFITAS WILAYAH	Masyarakat Kabupaten Bengkayang		3.000.000,00	BADAN PENANGGULANGAN BENCANA DAERAH
	1.05.01.2.03.0006	Penatausahaan Barang Milik Daerah pada SKPD														

NO	KODE	URUSAN / BIDANG URUSAN / PROGRAM / KEGIATAN / SUB KEGIATAN	INDIKATOR PROGRAM / KEGIATAN / SUB KEGIATAN	TARGET AKHIR PERIODE RENSTRA OPD	REALISASI CAPAIAN RENJA OPD TAHUN 2024	PRAKIRAAN CAPAIAN TARGET RENJA OPD TAHUN 2025	CAPAIAN KINERJA DAN KERANGKA PENDANAAN						KELOMPOK SASARAN	PRAKIRAAN MAJU RENCANA TAHUN 2027		PERANGKAT DAERAH PENANGGUNG JAWAB
							TARGET 2026	PAGU INDIKATIF (Rp)	LOKASI	SUMBER DANA	PRIORITAS			TARGET	PAGU INDIKATIF (Rp)	
											NASIONAL	DAERAH				
1	2	3	4	5	6	7	8	9	10	11	12	13	14	15	16	17
			Jumlah Laporan Penatausahaan Barang Milik Daerah pada SKPD				1 Laporan	2.000.000,00	Kab. Bengkayang, Semua Kecamatan, Semua Kel/Desa	DANA ALOKASI UMUM (DAU)	Memperkuat penyelarasan kehidupan yang harmonis dengan lingkungan, alam, dan budaya serta peningkatan toleransi antarumat beragama untuk mencapai masyarakat yang adil dan makmur.	Meningkatkan Kualitas Lingkungan Hidup dan Pengelolaan SDA Berkelanjutan OPTIMALISASI PENYELENGGARAAN PEMANFAATAN RUANG, LINGKUNGAN HIDUP, KETAHANAN BENCANA DAN KONDUSIFITAS WILAYAH	Masyarakat Kabupaten Bengkayang		3.000.000,00	BADAN PENANGGULANGAN BENCANA DAERAH
	1.05.01.2.05	Administrasi Kepegawaian Perangkat Daerah	*Terpenuhinya Administrasi Kepegawaian Perangkat Daerah*	-			100 %	25.000.000,00			Memperkuat penyelarasan kehidupan yang harmonis dengan lingkungan, alam, dan budaya serta peningkatan toleransi antarumat beragama untuk mencapai masyarakat yang adil dan makmur.	Meningkatkan Kualitas Lingkungan Hidup dan Pengelolaan SDA Berkelanjutan OPTIMALISASI PENYELENGGARAAN PEMANFAATAN RUANG, LINGKUNGAN HIDUP, KETAHANAN BENCANA DAN KONDUSIFITAS WILAYAH	Masyarakat Kabupaten Bengkayang	-	33.000.000,00	BADAN PENANGGULANGAN BENCANA DAERAH
	1.05.01.2.05.0002	Pengadaan Pakaian Dinas beserta Atribut Kelengkapannya														

NO	KODE	URUSAN / BIDANG URUSAN / PROGRAM / KEGIATAN / SUB KEGIATAN	INDIKATOR PROGRAM / KEGIATAN / SUB KEGIATAN	TARGET AKHIR PERIODE RENSTRA OPD	REALISASI CAPAIAN RENJA OPD TAHUN 2024	PRAKIRAAN CAPAIAN TARGET RENJA OPD TAHUN 2025	CAPAIAN KINERJA DAN KERANGKA PENDANAAN						KELOMPOK SASARAN	PRAKIRAAN MAJU RENCANA TAHUN 2027		PERANGKAT DAERAH PENANGGUNG JAWAB
							TARGET 2026	PAGU INDIKATIF (Rp)	LOKASI	SUMBER DANA	PRIORITAS			TARGET	PAGU INDIKATIF (Rp)	
											NASIONAL	DAERAH				
1	2	3	4	5	6	7	8	9	10	11	12	13	14	15	16	17
			Jumlah Paket Pakaian Dinas beserta Atribut Kelengkapan				36 Paket	20.000.000,00	Kab. Bengkayang, Semua Kecamatan, Semua Kel/Desa	DANA ALOKASI UMUM (DAU)	Memperkuat penyelarasan kehidupan yang harmonis dengan lingkungan, alam, dan budaya serta peningkatan toleransi antarumat beragama untuk mencapai masyarakat yang adil dan makmur.	Meningkatkan Kualitas Lingkungan Hidup dan Pengelolaan SDA Berkelanjutan OPTIMALISASI PENYELENGGARAAN PEMANFAATAN RUANG, LINGKUNGAN HIDUP, KETAHANAN BENCANA DAN KONDUSIFITAS WILAYAH	Masyarakat Kabupaten Bengkayang		27.000.000,00	BADAN PENANGGULANGAN BENCANA DAERAH
	1.05.01.2.05.0003	Pendataan dan Pengolahan Administrasi Kepegawaian														
			Jumlah Dokumen Pendataan dan Pengolahan Administrasi Kepegawaian				1 Dokumen	5.000.000,00	Kab. Bengkayang, Semua Kecamatan, Semua Kel/Desa	DANA ALOKASI UMUM (DAU)	Memperkuat penyelarasan kehidupan yang harmonis dengan lingkungan, alam, dan budaya serta peningkatan toleransi antarumat beragama untuk mencapai masyarakat yang adil dan makmur.	Meningkatkan Kualitas Lingkungan Hidup dan Pengelolaan SDA Berkelanjutan OPTIMALISASI PENYELENGGARAAN PEMANFAATAN RUANG, LINGKUNGAN HIDUP, KETAHANAN BENCANA DAN KONDUSIFITAS WILAYAH	Masyarakat Kabupaten Bengkayang		6.000.000,00	BADAN PENANGGULANGAN BENCANA DAERAH

NO	KODE	URUSAN / BIDANG URUSAN / PROGRAM / KEGIATAN / SUB KEGIATAN	INDIKATOR PROGRAM / KEGIATAN / SUB KEGIATAN	TARGET AKHIR PERIODE RENSTRA OPD	REALISASI CAPAIAN RENJA OPD TAHUN 2024	PRAKIRAAN CAPAIAN TARGET RENJA OPD TAHUN 2025	CAPAIAN KINERJA DAN KERANGKA PENDANAAN						KELOMPOK SASARAN	PRAKIRAAN MAJU RENCANA TAHUN 2027		PERANGKAT DAERAH PENANGGUNG JAWAB
							TARGET 2026	PAGU INDIKATIF (Rp)	LOKASI	SUMBER DANA	PRIORITAS			TARGET	PAGU INDIKATIF (Rp)	
											NASIONAL	DAERAH				
1	2	3	4	5	6	7	8	9	10	11	12	13	14	15	16	17
	1.05.01.2.06	Administrasi Umum Perangkat Daerah	*Terpenuhinya Administrasi Umum Perangkat Daerah*	-			100 %	220.617.000,00			Memperkuat penyelarasan kehidupan yang harmonis dengan lingkungan, alam, dan budaya serta peningkatan toleransi antarumat beragama untuk mencapai masyarakat yang adil dan makmur.	Meningkatkan Kualitas Lingkungan Hidup dan Pengelolaan SDA Berkelanjutan OPTIMALISASI PENYELENGGARAAN PEMANFAATAN RUANG, LINGKUNGAN HIDUP, KETAHANAN BENCANA DAN KONDUSIFITAS WILAYAH	Masyarakat Kabupaten Bengkayang	-	270.000.000,00	BADAN PENANGGULANGAN BENCANA DAERAH
	1.05.01.2.06.0001	Penyediaan Komponen Instalasi Listrik/Penerangan Bangunan Kantor														
			Jumlah Paket Komponen Instalasi Listrik/Penerangan Bangunan Kantor yang Disediakan				1 Paket	15.000.000,00	Kab. Bengkayang, Semua Kecamatan, Semua Kel/Desa	DANA ALOKASI UMUM (DAU)	Memperkuat penyelarasan kehidupan yang harmonis dengan lingkungan, alam, dan budaya serta peningkatan toleransi antarumat beragama untuk mencapai masyarakat yang adil dan makmur.	Meningkatkan Kualitas Lingkungan Hidup dan Pengelolaan SDA Berkelanjutan OPTIMALISASI PENYELENGGARAAN PEMANFAATAN RUANG, LINGKUNGAN HIDUP, KETAHANAN BENCANA DAN KONDUSIFITAS WILAYAH	Masyarakat Kabupaten Bengkayang		21.000.000,00	BADAN PENANGGULANGAN BENCANA DAERAH
	1.05.01.2.06.0002	Penyediaan Peralatan dan Perlengkapan Kantor														

NO	KODE	URUSAN / BIDANG URUSAN / PROGRAM / KEGIATAN / SUB KEGIATAN	INDIKATOR PROGRAM / KEGIATAN / SUB KEGIATAN	TARGET AKHIR PERIODE RENSTRA OPD	REALISASI CAPAIAN RENJA OPD TAHUN 2024	PRAKIRAAN CAPAIAN TARGET RENJA OPD TAHUN 2025	CAPAIAN KINERJA DAN KERANGKA PENDANAAN						KELOMPOK SASARAN	PRAKIRAAN MAJU RENCANA TAHUN 2027		PERANGKAT DAERAH PENANGGUNG JAWAB
							TARGET 2026	PAGU INDIKATIF (Rp)	LOKASI	SUMBER DANA	PRIORITAS			TARGET	PAGU INDIKATIF (Rp)	
											NASIONAL	DAERAH				
1	2	3	4	5	6	7	8	9	10	11	12	13	14	15	16	17
			Jumlah Paket Peralatan dan Perlengkapan Kantor yang Disediakan				1 Paket	20.500.000,00	Kab. Bengkayang, Semua Kecamatan, Semua Kel/Desa	DANA ALOKASI UMUM (DAU)	Memperkuat penyelarasan kehidupan yang harmonis dengan lingkungan, alam, dan budaya serta peningkatan toleransi antarumat beragama untuk mencapai masyarakat yang adil dan makmur.	Meningkatkan Kualitas Lingkungan Hidup dan Pengelolaan SDA Berkelanjutan OPTIMALISASI PENYELENGGARAAN PEMANFAATAN RUANG, LINGKUNGAN HIDUP, KETAHANAN BENCANA DAN KONDUSIFITAS WILAYAH	Masyarakat Kabupaten Bengkayang		21.500.000,00	BADAN PENANGGULANGAN BENCANA DAERAH
	1.05.01.2.06.0004	Penyediaan Bahan Logistik Kantor														
			Jumlah Paket Bahan Logistik Kantor yang Disediakan				1 Paket	20.500.000,00	Kab. Bengkayang, Semua Kecamatan, Semua Kel/Desa	DANA ALOKASI UMUM (DAU)	Memperkuat penyelarasan kehidupan yang harmonis dengan lingkungan, alam, dan budaya serta peningkatan toleransi antarumat beragama untuk mencapai masyarakat yang adil dan makmur.	Meningkatkan Kualitas Lingkungan Hidup dan Pengelolaan SDA Berkelanjutan OPTIMALISASI PENYELENGGARAAN PEMANFAATAN RUANG, LINGKUNGAN HIDUP, KETAHANAN BENCANA DAN KONDUSIFITAS WILAYAH	Masyarakat Kabupaten Bengkayang		26.000.000,00	BADAN PENANGGULANGAN BENCANA DAERAH
	1.05.01.2.06.0005	Penyediaan Barang Cetakan dan Penggandaan														

NO	KODE	URUSAN / BIDANG URUSAN / PROGRAM / KEGIATAN / SUB KEGIATAN	INDIKATOR PROGRAM / KEGIATAN / SUB KEGIATAN	TARGET AKHIR PERIODE RENSTRA OPD	REALISASI CAPAIAN RENJA OPD TAHUN 2024	PRAKIRAAN CAPAIAN TARGET RENJA OPD TAHUN 2025	CAPAIAN KINERJA DAN KERANGKA PENDANAAN						KELOMPOK SASARAN	PRAKIRAAN MAJU RENCANA TAHUN 2027		PERANGKAT DAERAH PENANGGUNG JAWAB
							TARGET 2026	PAGU INDIKATIF (Rp)	LOKASI	SUMBER DANA	PRIORITAS			TARGET	PAGU INDIKATIF (Rp)	
											NASIONAL	DAERAH				
1	2	3	4	5	6	7	8	9	10	11	12	13	14	15	16	17
			Jumlah Paket Barang Cetakan dan Penggandaan yang Disediakan				1 Paket	20.500.000,00	Kab. Bengkayang, Semua Kecamatan, Semua Kel/Desa	DANA ALOKASI UMUM (DAU)	Memperkuat penyelarasan kehidupan yang harmonis dengan lingkungan, alam, dan budaya serta peningkatan toleransi antarumat beragama untuk mencapai masyarakat yang adil dan makmur.	Meningkatkan Kualitas Lingkungan Hidup dan Pengelolaan SDA Berkelanjutan OPTIMALISASI PENYELENGGARAAN PEMANFAATAN RUANG, LINGKUNGAN HIDUP, KETAHANAN BENCANA DAN KONDUSIFITAS WILAYAH	Masyarakat Kabupaten Bengkayang		24.000.000,00	BADAN PENANGGULANGAN BENCANA DAERAH
	1.05.01.2.06.0006	Penyediaan Bahan Bacaan dan Peraturan Perundang-undangan														
			Jumlah Dokumen Bahan Bacaan dan Peraturan Perundang-Undangan yang Disediakan				1 Dokumen	6.000.000,00	Kab. Bengkayang, Semua Kecamatan, Semua Kel/Desa	DANA ALOKASI UMUM (DAU)	Memperkuat penyelarasan kehidupan yang harmonis dengan lingkungan, alam, dan budaya serta peningkatan toleransi antarumat beragama untuk mencapai masyarakat yang adil dan makmur.	Meningkatkan Kualitas Lingkungan Hidup dan Pengelolaan SDA Berkelanjutan OPTIMALISASI PENYELENGGARAAN PEMANFAATAN RUANG, LINGKUNGAN HIDUP, KETAHANAN BENCANA DAN KONDUSIFITAS WILAYAH	Masyarakat Kabupaten Bengkayang		7.000.000,00	BADAN PENANGGULANGAN BENCANA DAERAH
	1.05.01.2.06.0008	Fasilitasi Kunjungan Tamu														

NO	KODE	URUSAN / BIDANG URUSAN / PROGRAM / KEGIATAN / SUB KEGIATAN	INDIKATOR PROGRAM / KEGIATAN / SUB KEGIATAN	TARGET AKHIR PERIODE RENSTRA OPD	REALISASI CAPAIAN RENJA OPD TAHUN 2024	PRAKIRAAN CAPAIAN TARGET RENJA OPD TAHUN 2025	CAPAIAN KINERJA DAN KERANGKA PENDANAAN						KELOMPOK SASARAN	PRAKIRAAN MAJU RENCANA TAHUN 2027		PERANGKAT DAERAH PENANGGUNG JAWAB
							TARGET 2026	PAGU INDIKATIF (Rp)	LOKASI	SUMBER DANA	PRIORITAS			TARGET	PAGU INDIKATIF (Rp)	
											NASIONAL	DAERAH				
1	2	3	4	5	6	7	8	9	10	11	12	13	14	15	16	17
			Jumlah Laporan Fasilitasi Kunjungan Tamu				1 Laporan	2.000.000,00	Kab. Bengkayang, Semua Kecamatan, Semua Kel/Desa	DANA ALOKASI UMUM (DAU)	Memperkuat penyelarasan kehidupan yang harmonis dengan lingkungan, alam, dan budaya serta peningkatan toleransi antarumat beragama untuk mencapai masyarakat yang adil dan makmur.	Meningkatkan Kualitas Lingkungan Hidup dan Pengelolaan SDA Berkelanjutan OPTIMALISASI PENYELENGGARAAN PEMANFAATAN RUANG, LINGKUNGAN HIDUP, KETAHANAN BENCANA DAN KONDUSIFITAS WILAYAH	Masyarakat Kabupaten Bengkayang		3.000.000,00	BADAN PENANGGULANGAN BENCANA DAERAH
	1.05.01.2.06.0009	Penyelenggaraan Rapat Koordinasi dan Konsultasi SKPD														
			Jumlah Laporan Penyelenggaraan Rapat Koordinasi dan Konsultasi SKPD				1 Laporan	130.000.000,00	Kab. Bengkayang, Semua Kecamatan, Semua Kel/Desa	DANA ALOKASI UMUM (DAU)	Memperkuat penyelarasan kehidupan yang harmonis dengan lingkungan, alam, dan budaya serta peningkatan toleransi antarumat beragama untuk mencapai masyarakat yang adil dan makmur.	Meningkatkan Kualitas Lingkungan Hidup dan Pengelolaan SDA Berkelanjutan OPTIMALISASI PENYELENGGARAAN PEMANFAATAN RUANG, LINGKUNGAN HIDUP, KETAHANAN BENCANA DAN KONDUSIFITAS WILAYAH	Masyarakat Kabupaten Bengkayang		160.000.000,00	BADAN PENANGGULANGAN BENCANA DAERAH
	1.05.01.2.06.0010	Penatausahaan Arsip Dinamis pada SKPD														

NO	KODE	URUSAN / BIDANG URUSAN / PROGRAM / KEGIATAN / SUB KEGIATAN	INDIKATOR PROGRAM / KEGIATAN / SUB KEGIATAN	TARGET AKHIR PERIODE RENSTRA OPD	REALISASI CAPAIAN RENJA OPD TAHUN 2024	PRAKIRAAN CAPAIAN TARGET RENJA OPD TAHUN 2025	CAPAIAN KINERJA DAN KERANGKA PENDANAAN						KELOMPOK SASARAN	PRAKIRAAN MAJU RENCANA TAHUN 2027		PERANGKAT DAERAH PENANGGUNG JAWAB
							TARGET 2026	PAGU INDIKATIF (Rp)	LOKASI	SUMBER DANA	PRIORITAS			TARGET	PAGU INDIKATIF (Rp)	
											NASIONAL	DAERAH				
1	2	3	4	5	6	7	8	9	10	11	12	13	14	15	16	17
			Jumlah Dokumen Penatausahaan Arsip Dinamis pada SKPD				1 Dokumen	6.117.000,00	Kab. Bengkayang, Semua Kecamatan, Semua Kel/Desa	DANA ALOKASI UMUM (DAU)	Memperkuat penyelarasan kehidupan yang harmonis dengan lingkungan, alam, dan budaya serta peningkatan toleransi antarumat beragama untuk mencapai masyarakat yang adil dan makmur.	Meningkatkan Kualitas Lingkungan Hidup dan Pengelolaan SDA Berkelanjutan OPTIMALISASI PENYELENGGARAAN PEMANFAATAN RUANG, LINGKUNGAN HIDUP, KETAHANAN BENCANA DAN KONDUSIFITAS WILAYAH	Masyarakat Kabupaten Bengkayang		7.500.000,00	BADAN PENANGGULANGAN BENCANA DAERAH
	1.05.01.2.07	Pengadaan Barang Milik Daerah Penunjang Urusan Pemerintah Daerah	*Terpenuhinya Pengadaan Barang Milik Daerah Penunjang Urusan Pemerintah Daerah*	-			100 %	15.000.000,00			Memperkuat penyelarasan kehidupan yang harmonis dengan lingkungan, alam, dan budaya serta peningkatan toleransi antarumat beragama untuk mencapai masyarakat yang adil dan makmur.	Meningkatkan Kualitas Lingkungan Hidup dan Pengelolaan SDA Berkelanjutan OPTIMALISASI PENYELENGGARAAN PEMANFAATAN RUANG, LINGKUNGAN HIDUP, KETAHANAN BENCANA DAN KONDUSIFITAS WILAYAH	Masyarakat Kabupaten Bengkayang	-	19.400.000,00	BADAN PENANGGULANGAN BENCANA DAERAH
	1.05.01.2.07.0006	Pengadaan Peralatan dan Mesin Lainnya														

NO	KODE	URUSAN / BIDANG URUSAN / PROGRAM / KEGIATAN / SUB KEGIATAN	INDIKATOR PROGRAM / KEGIATAN / SUB KEGIATAN	TARGET AKHIR PERIODE RENSTRA OPD	REALISASI CAPAIAN RENJA OPD TAHUN 2024	PRAKIRAAN CAPAIAN TARGET RENJA OPD TAHUN 2025	CAPAIAN KINERJA DAN KERANGKA PENDANAAN						KELOMPOK SASARAN	PRAKIRAAN MAJU RENCANA TAHUN 2027		PERANGKAT DAERAH PENANGGUNG JAWAB
							TARGET 2026	PAGU INDIKATIF (Rp)	LOKASI	SUMBER DANA	PRIORITAS			TARGET	PAGU INDIKATIF (Rp)	
											NASIONAL	DAERAH				
1	2	3	4	5	6	7	8	9	10	11	12	13	14	15	16	17
			Jumlah Unit Peralatan dan Mesin Lainnya yang Disediakan				1 Unit	3.000.000,00	Kab. Bengkayang, Semua Kecamatan, Semua Kel/Desa	DANA ALOKASI UMUM (DAU)	Memperkuat penyelarasan kehidupan yang harmonis dengan lingkungan, alam, dan budaya serta peningkatan toleransi antarumat beragama untuk mencapai masyarakat yang adil dan makmur.	Meningkatkan Kualitas Lingkungan Hidup dan Pengelolaan SDA Berkelanjutan OPTIMALISASI PENYELENGGARAAN PEMANFAATAN RUANG, LINGKUNGAN HIDUP, KETAHANAN BENCANA DAN KONDUSIFITAS WILAYAH	Masyarakat Kabupaten Bengkayang		3.400.000,00	BADAN PENANGGULANGAN BENCANA DAERAH
	1.05.01.2.07.0008	Pengadaan Aset Tak Berwujud														
			Jumlah Unit Aset Tak Berwujud yang Disediakan				1 Unit	10.000.000,00	Kab. Bengkayang, Semua Kecamatan, Semua Kel/Desa	DANA ALOKASI UMUM (DAU)	Memperkuat penyelarasan kehidupan yang harmonis dengan lingkungan, alam, dan budaya serta peningkatan toleransi antarumat beragama untuk mencapai masyarakat yang adil dan makmur.	Meningkatkan Kualitas Lingkungan Hidup dan Pengelolaan SDA Berkelanjutan OPTIMALISASI PENYELENGGARAAN PEMANFAATAN RUANG, LINGKUNGAN HIDUP, KETAHANAN BENCANA DAN KONDUSIFITAS WILAYAH	Masyarakat Kabupaten Bengkayang		12.000.000,00	BADAN PENANGGULANGAN BENCANA DAERAH
	1.05.01.2.07.0010	Pengadaan Sarana dan Prasarana Gedung Kantor atau Bangunan Lainnya														

NO	KODE	URUSAN / BIDANG URUSAN / PROGRAM / KEGIATAN / SUB KEGIATAN	INDIKATOR PROGRAM / KEGIATAN / SUB KEGIATAN	TARGET AKHIR PERIODE RENSTRA OPD	REALISASI CAPAIAN RENJA OPD TAHUN 2024	PRAKIRAAN CAPAIAN TARGET RENJA OPD TAHUN 2025	CAPAIAN KINERJA DAN KERANGKA PENDANAAN						KELOMPOK SASARAN	PRAKIRAAN MAJU RENCANA TAHUN 2027		PERANGKAT DAERAH PENANGGUNG JAWAB
							TARGET 2026	PAGU INDIKATIF (Rp)	LOKASI	SUMBER DANA	PRIORITAS			TARGET	PAGU INDIKATIF (Rp)	
											NASIONAL	DAERAH				
1	2	3	4	5	6	7	8	9	10	11	12	13	14	15	16	17
			Jumlah Unit Sarana dan Prasarana Gedung Kantor atau Bangunan Lainnya yang Disediakan				1 Unit	2.000.000,00	Kab. Bengkayang, Semua Kecamatan, Semua Kel/Desa	DANA ALOKASI UMUM (DAU)	Memperkuat penyelarasan kehidupan yang harmonis dengan lingkungan, alam, dan budaya serta peningkatan toleransi antarumat beragama untuk mencapai masyarakat yang adil dan makmur.	Meningkatkan Kualitas Lingkungan Hidup dan Pengelolaan SDA Berkelanjutan OPTIMALISASI PENYELENGGARAAN PEMANFAATAN RUANG, LINGKUNGAN HIDUP, KETAHANAN BENCANA DAN KONDUSIFITAS WILAYAH	Masyarakat Kabupaten Bengkayang		4.000.000,00	BADAN PENANGGULANGAN BENCANA DAERAH
	1.05.01.2.08	Penyediaan Jasa Penunjang Urusan Pemerintahan Daerah	*Terpenuhinya Penyediaan Jasa Penunjang Urusan Pemerintahan Daerah*	-			100 %	353.810.000,00			Memperkuat penyelarasan kehidupan yang harmonis dengan lingkungan, alam, dan budaya serta peningkatan toleransi antarumat beragama untuk mencapai masyarakat yang adil dan makmur.	Meningkatkan Kualitas Lingkungan Hidup dan Pengelolaan SDA Berkelanjutan OPTIMALISASI PENYELENGGARAAN PEMANFAATAN RUANG, LINGKUNGAN HIDUP, KETAHANAN BENCANA DAN KONDUSIFITAS WILAYAH	Masyarakat Kabupaten Bengkayang	-	365.300.000,00	BADAN PENANGGULANGAN BENCANA DAERAH
	1.05.01.2.08.0001	Penyediaan Jasa Surat Menyurat														

NO	KODE	URUSAN / BIDANG URUSAN / PROGRAM / KEGIATAN / SUB KEGIATAN	INDIKATOR PROGRAM / KEGIATAN / SUB KEGIATAN	TARGET AKHIR PERIODE RENSTRA OPD	REALISASI CAPAIAN RENJA OPD TAHUN 2024	PRAKIRAAN CAPAIAN TARGET RENJA OPD TAHUN 2025	CAPAIAN KINERJA DAN KERANGKA PENDANAAN						KELOMPOK SASARAN	PRAKIRAAN MAJU RENCANA TAHUN 2027		PERANGKAT DAERAH PENANGGUNG JAWAB
							TARGET 2026	PAGU INDIKATIF (Rp)	LOKASI	SUMBER DANA	PRIORITAS			TARGET	PAGU INDIKATIF (Rp)	
											NASIONAL	DAERAH				
1	2	3	4	5	6	7	8	9	10	11	12	13	14	15	16	17
			Jumlah Laporan Penyediaan Jasa Surat Menyurat				1 Laporan	7.810.000,00	Kab. Bengkayang, Semua Kecamatan, Semua Kel/Desa	DANA ALOKASI UMUM (DAU)	Memperkuat penyelarasan kehidupan yang harmonis dengan lingkungan, alam, dan budaya serta peningkatan toleransi antarumat beragama untuk mencapai masyarakat yang adil dan makmur.	Meningkatkan Kualitas Lingkungan Hidup dan Pengelolaan SDA Berkelanjutan OPTIMALISASI PENYELENGGARAAN PEMANFAATAN RUANG, LINGKUNGAN HIDUP, KETAHANAN BENCANA DAN KONDUSIFITAS WILAYAH	Masyarakat Kabupaten Bengkayang		8.300.000,00	BADAN PENANGGULANGAN BENCANA DAERAH
	1.05.01.2.08.0002	Penyediaan Jasa Komunikasi, Sumber Daya Air dan Listrik														
			Jumlah Laporan Penyediaan Jasa Komunikasi, Sumber Daya Air dan Listrik yang Disediakan				1 Laporan	46.000.000,00	Kab. Bengkayang, Semua Kecamatan, Semua Kel/Desa	DANA ALOKASI UMUM (DAU)	Memperkuat penyelarasan kehidupan yang harmonis dengan lingkungan, alam, dan budaya serta peningkatan toleransi antarumat beragama untuk mencapai masyarakat yang adil dan makmur.	Meningkatkan Kualitas Lingkungan Hidup dan Pengelolaan SDA Berkelanjutan OPTIMALISASI PENYELENGGARAAN PEMANFAATAN RUANG, LINGKUNGAN HIDUP, KETAHANAN BENCANA DAN KONDUSIFITAS WILAYAH	Masyarakat Kabupaten Bengkayang		47.000.000,00	BADAN PENANGGULANGAN BENCANA DAERAH
	1.05.01.2.08.0004	Penyediaan Jasa Pelayanan Umum Kantor														

NO	KODE	URUSAN / BIDANG URUSAN / PROGRAM / KEGIATAN / SUB KEGIATAN	INDIKATOR PROGRAM / KEGIATAN / SUB KEGIATAN	TARGET AKHIR PERIODE RENSTRA OPD	REALISASI CAPAIAN RENJA OPD TAHUN 2024	PRAKIRAAN CAPAIAN TARGET RENJA OPD TAHUN 2025	CAPAIAN KINERJA DAN KERANGKA PENDANAAN						KELOMPOK SASARAN	PRAKIRAAN MAJU RENCANA TAHUN 2027		PERANGKAT DAERAH PENANGGUNG JAWAB
							TARGET 2026	PAGU INDIKATIF (Rp)	LOKASI	SUMBER DANA	PRIORITAS			TARGET	PAGU INDIKATIF (Rp)	
											NASIONAL	DAERAH				
1	2	3	4	5	6	7	8	9	10	11	12	13	14	15	16	17
			Jumlah Laporan Penyediaan Jasa Pelayanan Umum Kantor yang Disediakan				1 Laporan	300.000.000,00	Kab. Bengkayang, Semua Kecamatan, Semua Kel/Desa	DANA ALOKASI UMUM (DAU)	Memperkuat penyelarasan kehidupan yang harmonis dengan lingkungan, alam, dan budaya serta peningkatan toleransi antarumat beragama untuk mencapai masyarakat yang adil dan makmur.	Meningkatkan Kualitas Lingkungan Hidup dan Pengelolaan SDA Berkelanjutan OPTIMALISASI PENYELENGGARAAN PEMANFAATAN RUANG, LINGKUNGAN HIDUP, KETAHANAN BENCANA DAN KONDUSIFITAS WILAYAH	Masyarakat Kabupaten Bengkayang		310.000.000,00	BADAN PENANGGULANGAN BENCANA DAERAH
	1.05.01.2.09	Pemeliharaan Barang Milik Daerah Penunjang Urusan Pemerintahan Daerah	*Terpenuhinya Pemeliharaan Barang Milik Daerah Penunjang Urusan Pemerintahan Daerah*	-			100 %	98.357.740,00			Memperkuat penyelarasan kehidupan yang harmonis dengan lingkungan, alam, dan budaya serta peningkatan toleransi antarumat beragama untuk mencapai masyarakat yang adil dan makmur.	Meningkatkan Kualitas Lingkungan Hidup dan Pengelolaan SDA Berkelanjutan OPTIMALISASI PENYELENGGARAAN PEMANFAATAN RUANG, LINGKUNGAN HIDUP, KETAHANAN BENCANA DAN KONDUSIFITAS WILAYAH	Masyarakat Kabupaten Bengkayang	-	103.500.000,00	BADAN PENANGGULANGAN BENCANA DAERAH
	1.05.01.2.09.0001	Penyediaan Jasa Pemeliharaan, Biaya Pemeliharaan, dan Pajak Kendaraan Perorangan Dinas atau Kendaraan Dinas Jabatan														

NO	KODE	URUSAN / BIDANG URUSAN / PROGRAM / KEGIATAN / SUB KEGIATAN	INDIKATOR PROGRAM / KEGIATAN / SUB KEGIATAN	TARGET AKHIR PERIODE RENSTRA OPD	REALISASI CAPAIAN RENJA OPD TAHUN 2024	PRAKIRAAN CAPAIAN TARGET RENJA OPD TAHUN 2025	CAPAIAN KINERJA DAN KERANGKA PENDANAAN						KELOMPOK SASARAN	PRAKIRAAN MAJU RENCANA TAHUN 2027		PERANGKAT DAERAH PENANGGUNG JAWAB
							TARGET 2026	PAGU INDIKATIF (Rp)	LOKASI	SUMBER DANA	PRIORITAS			TARGET	PAGU INDIKATIF (Rp)	
											NASIONAL	DAERAH				
1	2	3	4	5	6	7	8	9	10	11	12	13	14	15	16	17
			Jumlah Kendaraan Perorangan Dinas atau Kendaraan Dinas Jabatan yang Dipelihara dan dibayarkan Pajaknya				13 Unit	59.822.740,00	Kab. Bengkayang, Semua Kecamatan, Semua Kel/Desa	DANA ALOKASI UMUM (DAU)	Memperkuat penyelarasan kehidupan yang harmonis dengan lingkungan, alam, dan budaya serta peningkatan toleransi antarumat beragama untuk mencapai masyarakat yang adil dan makmur.	Meningkatkan Kualitas Lingkungan Hidup dan Pengelolaan SDA Berkelanjutan OPTIMALISASI PENYELENGGARAAN PEMANFAATAN RUANG, LINGKUNGAN HIDUP, KETAHANAN BENCANA DAN KONDUSIFITAS WILAYAH	Masyarakat Kabupaten Bengkayang		60.000.000,00	BADAN PENANGGULANGAN BENCANA DAERAH
	1.05.01.2.09.0002	Penyediaan Jasa Pemeliharaan, Biaya Pemeliharaan, Pajak dan Perizinan Kendaraan Dinas Operasional atau Lapangan														
			Jumlah Kendaraan Dinas Operasional atau Lapangan yang Dipelihara dan dibayarkan Pajak dan Perizinannya				13 Unit	13.535.000,00	Kab. Bengkayang, Semua Kecamatan, Semua Kel/Desa	DANA ALOKASI UMUM (DAU)	Memperkuat penyelarasan kehidupan yang harmonis dengan lingkungan, alam, dan budaya serta peningkatan toleransi antarumat beragama untuk mencapai masyarakat yang adil dan makmur.	Meningkatkan Kualitas Lingkungan Hidup dan Pengelolaan SDA Berkelanjutan OPTIMALISASI PENYELENGGARAAN PEMANFAATAN RUANG, LINGKUNGAN HIDUP, KETAHANAN BENCANA DAN KONDUSIFITAS WILAYAH	Masyarakat Kabupaten Bengkayang		14.500.000,00	BADAN PENANGGULANGAN BENCANA DAERAH
	1.05.01.2.09.0007	Pemeliharaan Aset Tetap Lainnya														

NO	KODE	URUSAN / BIDANG URUSAN / PROGRAM / KEGIATAN / SUB KEGIATAN	INDIKATOR PROGRAM / KEGIATAN / SUB KEGIATAN	TARGET AKHIR PERIODE RENSTRA OPD	REALISASI CAPAIAN RENJA OPD TAHUN 2024	PRAKIRAAN CAPAIAN TARGET RENJA OPD TAHUN 2025	CAPAIAN KINERJA DAN KERANGKA PENDANAAN						KELOMPOK SASARAN	PRAKIRAAN MAJU RENCANA TAHUN 2027		PERANGKAT DAERAH PENANGGUNG JAWAB
							TARGET 2026	PAGU INDIKATIF (Rp)	LOKASI	SUMBER DANA	PRIORITAS			TARGET	PAGU INDIKATIF (Rp)	
											NASIONAL	DAERAH				
1	2	3	4	5	6	7	8	9	10	11	12	13	14	15	16	17
			Jumlah Aset Tetap Lainnya yang Dipelihara				2 Unit	15.000.000,00	Kab. Bengkayang, Semua Kecamatan, Semua Kel/Desa	DANA ALOKASI UMUM (DAU)	Memperkuat penyelarasan kehidupan yang harmonis dengan lingkungan, alam, dan budaya serta peningkatan toleransi antarumat beragama untuk mencapai masyarakat yang adil dan makmur.	Meningkatkan Kualitas Lingkungan Hidup dan Pengelolaan SDA Berkelanjutan OPTIMALISASI PENYELENGGARAAN PEMANFAATAN RUANG, LINGKUNGAN HIDUP, KETAHANAN BENCANA DAN KONDUSIFITAS WILAYAH	Masyarakat Kabupaten Bengkayang		17.000.000,00	BADAN PENANGGULANGAN BENCANA DAERAH
	1.05.01.2.09.0009	Pemeliharaan/Rehabilitasi Gedung Kantor dan Bangunan Lainnya														
			Jumlah Gedung Kantor dan Bangunan Lainnya yang Dipelihara/Direhabilitasi				1 Unit	10.000.000,00	Kab. Bengkayang, Semua Kecamatan, Semua Kel/Desa	DANA ALOKASI UMUM (DAU)	Memperkuat penyelarasan kehidupan yang harmonis dengan lingkungan, alam, dan budaya serta peningkatan toleransi antarumat beragama untuk mencapai masyarakat yang adil dan makmur.	Meningkatkan Kualitas Lingkungan Hidup dan Pengelolaan SDA Berkelanjutan OPTIMALISASI PENYELENGGARAAN PEMANFAATAN RUANG, LINGKUNGAN HIDUP, KETAHANAN BENCANA DAN KONDUSIFITAS WILAYAH	Masyarakat Kabupaten Bengkayang		12.000.000,00	BADAN PENANGGULANGAN BENCANA DAERAH
2.	**1.05.02**	**PROGRAM PENINGKATAN KETENTERAMAN DAN KETERTIBAN UMUM**	**-**	**-**			**-**	**5.000.000,00**						**-**	**10.000.000,00**	

NO	KODE	URUSAN / BIDANG URUSAN / PROGRAM / KEGIATAN / SUB KEGIATAN	INDIKATOR PROGRAM / KEGIATAN / SUB KEGIATAN	TARGET AKHIR PERIODE RENSTRA OPD	REALISASI CAPAIAN RENJA OPD TAHUN 2024	PRAKIRAAN CAPAIAN TARGET RENJA OPD TAHUN 2025	CAPAIAN KINERJA DAN KERANGKA PENDANAAN						KELOMPOK SASARAN	PRAKIRAAN MAJU RENCANA TAHUN 2027		PERANGKAT DAERAH PENANGGUNG JAWAB
							TARGET 2026	PAGU INDIKATIF (Rp)	LOKASI	SUMBER DANA	PRIORITAS			TARGET	PAGU INDIKATIF (Rp)	
											NASIONAL	DAERAH				
1	2	3	4	5	6	7	8	9	10	11	12	13	14	15	16	17
	1.05.02.2.01	Penanganan Gangguan Ketenteraman dan Ketertiban Umum dalam 1 (Satu) Daerah Kabupaten/Kota	-	-			-	5.000.000,00			-	Meningkatkan Kualitas Lingkungan Hidup dan Pengelolaan SDA Berkelanjutan OPTIMALISASI PENYELENGGARAAN PEMANFAATAN RUANG, LINGKUNGAN HIDUP, KETAHANAN BENCANA DAN KONDUSIFITAS WILAYAH	-	-	10.000.000,00	BADAN PENANGGULANGAN BENCANA DAERAH
	1.05.02.2.01.0020	Penyusunan Dokumen Rencana Induk Sistem Penanggulangan Kebakaran dan Penyelamatan (RISPKP)														
			Jumlah Dokumen Rencana Induk Sistem Penanggulangan Kebakaran dan Penyelamatan (RISPKP)				1 Dokumen	5.000.000,00	Kab. Bengkayang, Semua Kecamatan, Semua Kel/Desa	DANA ALOKASI UMUM (DAU)	-	Meningkatkan Kualitas Lingkungan Hidup dan Pengelolaan SDA Berkelanjutan OPTIMALISASI PENYELENGGARAAN PEMANFAATAN RUANG, LINGKUNGAN HIDUP, KETAHANAN BENCANA DAN KONDUSIFITAS WILAYAH	-		10.000.000,00	BADAN PENANGGULANGAN BENCANA DAERAH
3.	**1.05.03**	**PROGRAM PENANGGULANGAN BENCANA**	***Persentase cakupan penyebaran Informasi dan Edukasi Rawan Bencana; Persentase penanganan tanggap darurat bencana;Persentase penanganan Paska bencana***	**-**			**10.17; 100; 100 %**	**535.851.000,00**						**-**	**679.000.000,00**	

NO	KODE	URUSAN / BIDANG URUSAN / PROGRAM / KEGIATAN / SUB KEGIATAN	INDIKATOR PROGRAM / KEGIATAN / SUB KEGIATAN	TARGET AKHIR PERIODE RENSTRA OPD	REALISASI CAPAIAN RENJA OPD TAHUN 2024	PRAKIRAAN CAPAIAN TARGET RENJA OPD TAHUN 2025	CAPAIAN KINERJA DAN KERANGKA PENDANAAN						KELOMPOK SASARAN	PRAKIRAAN MAJU RENCANA TAHUN 2027		PERANGKAT DAERAH PENANGGUNG JAWAB
							TARGET 2026	PAGU INDIKATIF (Rp)	LOKASI	SUMBER DANA	PRIORITAS			TARGET	PAGU INDIKATIF (Rp)	
											NASIONAL	DAERAH				
1	2	3	4	5	6	7	8	9	10	11	12	13	14	15	16	17
	1.05.03.2.01	Pelayanan Informasi Rawan Bencana Kabupaten/Kota	*Terpenuhinya Informasi Rawan Bencana Kabupaten/Kota*	-			100 Persen	14.000.000,00			Memperkuat penyelarasan kehidupan yang harmonis dengan lingkungan, alam, dan budaya serta peningkatan toleransi antarumat beragama untuk mencapai masyarakat yang adil dan makmur.	Meningkatkan Kualitas Lingkungan Hidup dan Pengelolaan SDA Berkelanjutan OPTIMALISASI PENYELENGGARAAN PEMANFAATAN RUANG, LINGKUNGAN HIDUP, KETAHANAN BENCANA DAN KONDUSIFITAS WILAYAH	Masyarakat Kabupaten Bengkayang	-	16.000.000,00	BADAN PENANGGULANGAN BENCANA DAERAH
	1.05.03.2.01.0007	Sosialisasi, Komunikasi, Informasi dan Edukasi (KIE) Rawan Bencana Kabupaten/Kota (Per Jenis Ancaman Bencana)														
			Jumlah warga negara termasuk kelompok rentan di kawasan rawan bencana bencana Kabupaten/Kota yang memperoleh sosialisasi, komunikasi, informasi dan edukasi sesuai jenis ancaman bencana yang ada di kawasan tempat tinggalnya selama 1 (satu) tahun				147363 Orang	9.000.000,00	Kab. Bengkayang, Semua Kecamatan, Semua Kel/Desa	DANA ALOKASI UMUM (DAU)	Memperkuat penyelarasan kehidupan yang harmonis dengan lingkungan, alam, dan budaya serta peningkatan toleransi antarumat beragama untuk mencapai masyarakat yang adil dan makmur.	Meningkatkan Kualitas Lingkungan Hidup dan Pengelolaan SDA Berkelanjutan OPTIMALISASI PENYELENGGARAAN PEMANFAATAN RUANG, LINGKUNGAN HIDUP, KETAHANAN BENCANA DAN KONDUSIFITAS WILAYAH	Masyarakat Kabupaten Bengkayang		10.000.000,00	BADAN PENANGGULANGAN BENCANA DAERAH
	1.05.03.2.01.0008	Penyusunan Kajian Risiko Bencana Kabupaten/Kota														

NO	KODE	URUSAN / BIDANG URUSAN / PROGRAM / KEGIATAN / SUB KEGIATAN	INDIKATOR PROGRAM / KEGIATAN / SUB KEGIATAN	TARGET AKHIR PERIODE RENSTRA OPD	REALISASI CAPAIAN RENJA OPD TAHUN 2024	PRAKIRAAN CAPAIAN TARGET RENJA OPD TAHUN 2025	CAPAIAN KINERJA DAN KERANGKA PENDANAAN						KELOMPOK SASARAN	PRAKIRAAN MAJU RENCANA TAHUN 2027		PERANGKAT DAERAH PENANGGUNG JAWAB
							TARGET 2026	PAGU INDIKATIF (Rp)	LOKASI	SUMBER DANA	PRIORITAS			TARGET	PAGU INDIKATIF (Rp)	
											NASIONAL	DAERAH				
1	2	3	4	5	6	7	8	9	10	11	12	13	14	15	16	17
			Jumlah dokumen Kajian Risiko Bencana (KRB) sampai dengan dinyatakan sah/legal paling lama dalam 1 (satu) tahun				1 Dokumen	5.000.000,00	Kab. Bengkayang, Semua Kecamatan, Semua Kel/Desa	DANA ALOKASI UMUM (DAU)	Memperkuat penyelarasan kehidupan yang harmonis dengan lingkungan, alam, dan budaya serta peningkatan toleransi antarumat beragama untuk mencapai masyarakat yang adil dan makmur.	Meningkatkan Kualitas Lingkungan Hidup dan Pengelolaan SDA Berkelanjutan OPTIMALISASI PENYELENGGARAAN PEMANFAATAN RUANG, LINGKUNGAN HIDUP, KETAHANAN BENCANA DAN KONDUSIFITAS WILAYAH	Masyarakat Kabupaten Bengkayang		6.000.000,00	BADAN PENANGGULANGAN BENCANA DAERAH
	1.05.03.2.02	Pelayanan Pencegahan dan Kesiapsiagaan Terhadap Bencana	*Terpenuhinya Pelayanan Pencegahan dan Kesiapsiagaan Terhadap Bencana*	-			100 %	305.813.000,00			Memperkuat penyelarasan kehidupan yang harmonis dengan lingkungan, alam, dan budaya serta peningkatan toleransi antarumat beragama untuk mencapai masyarakat yang adil dan makmur.	Meningkatkan Kualitas Lingkungan Hidup dan Pengelolaan SDA Berkelanjutan OPTIMALISASI PENYELENGGARAAN PEMANFAATAN RUANG, LINGKUNGAN HIDUP, KETAHANAN BENCANA DAN KONDUSIFITAS WILAYAH	Masyarakat Kabupaten Bengkayang	-	425.000.000,00	BADAN PENANGGULANGAN BENCANA DAERAH
	1.05.03.2.02.0013	Pengelolaan Risiko Bencana Kabupaten/Kota														

NO	KODE	URUSAN / BIDANG URUSAN / PROGRAM / KEGIATAN / SUB KEGIATAN	INDIKATOR PROGRAM / KEGIATAN / SUB KEGIATAN	TARGET AKHIR PERIODE RENSTRA OPD	REALISASI CAPAIAN RENJA OPD TAHUN 2024	PRAKIRAAN CAPAIAN TARGET RENJA OPD TAHUN 2025	CAPAIAN KINERJA DAN KERANGKA PENDANAAN						KELOMPOK SASARAN	PRAKIRAAN MAJU RENCANA TAHUN 2027		PERANGKAT DAERAH PENANGGUNG JAWAB
							TARGET 2026	PAGU INDIKATIF (Rp)	LOKASI	SUMBER DANA	PRIORITAS			TARGET	PAGU INDIKATIF (Rp)	
											NASIONAL	DAERAH				
1	2	3	4	5	6	7	8	9	10	11	12	13	14	15	16	17
			Jumlah kegiatan penyelesaian akar masalah risiko bencana (per jenis ancaman bencana prioritas) Kabupaten/Kota yang tertangani				1 Kegiatan	3.500.000,00	Kab. Bengkayang, Semua Kecamatan, Semua Kel/Desa	DANA ALOKASI UMUM (DAU)	Memperkuat penyelarasan kehidupan yang harmonis dengan lingkungan, alam, dan budaya serta peningkatan toleransi antarumat beragama untuk mencapai masyarakat yang adil dan makmur.	Meningkatkan Kualitas Lingkungan Hidup dan Pengelolaan SDA Berkelanjutan OPTIMALISASI PENYELENGGARAAN PEMANFAATAN RUANG, LINGKUNGAN HIDUP, KETAHANAN BENCANA DAN KONDUSIFITAS WILAYAH	Masyarakat Kabupaten Bengkayang		4.000.000,00	BADAN PENANGGULANGAN BENCANA DAERAH
	1.05.03.2.02.0015	Penyediaan Peralatan Perlindungan dan Kesiapsiagaan Terhadap Bencana kabupaten/kota														
			Jumlah Peralatan Penyelamatan Diri bagi Individu Warga Negara, Keluarga, maupun Petugas sesuai dengan jenis ancaman bencana di kawasan tempat tinggalnya				30 Unit	5.000.000,00	Kab. Bengkayang, Semua Kecamatan, Semua Kel/Desa	DANA ALOKASI UMUM (DAU)	Memperkuat penyelarasan kehidupan yang harmonis dengan lingkungan, alam, dan budaya serta peningkatan toleransi antarumat beragama untuk mencapai masyarakat yang adil dan makmur.	Meningkatkan Kualitas Lingkungan Hidup dan Pengelolaan SDA Berkelanjutan OPTIMALISASI PENYELENGGARAAN PEMANFAATAN RUANG, LINGKUNGAN HIDUP, KETAHANAN BENCANA DAN KONDUSIFITAS WILAYAH	Masyarakat Kabupaten Bengkayang		6.000.000,00	BADAN PENANGGULANGAN BENCANA DAERAH
	1.05.03.2.02.0018	Gladi Kesiapsiagaan Terhadap Bencana kabupaten/kota														

NO	KODE	URUSAN / BIDANG URUSAN / PROGRAM / KEGIATAN / SUB KEGIATAN	INDIKATOR PROGRAM / KEGIATAN / SUB KEGIATAN	TARGET AKHIR PERIODE RENSTRA OPD	REALISASI CAPAIAN RENJA OPD TAHUN 2024	PRAKIRAAN CAPAIAN TARGET RENJA OPD TAHUN 2025	CAPAIAN KINERJA DAN KERANGKA PENDANAAN						KELOMPOK SASARAN	PRAKIRAAN MAJU RENCANA TAHUN 2027		PERANGKAT DAERAH PENANGGUNG JAWAB
							TARGET 2026	PAGU INDIKATIF (Rp)	LOKASI	SUMBER DANA	PRIORITAS			TARGET	PAGU INDIKATIF (Rp)	
											NASIONAL	DAERAH				
1	2	3	4	5	6	7	8	9	10	11	12	13	14	15	16	17
			Jumlah warga negara yang mengikuti gladi kesiapsiagaan untuk menguji efektivitas SOP dan keberfungsian sarana prasarana dalam pengendalian operasi penanganan darurat bencana (per jenis ancaman) Kabupaten/Kota				60 Orang	5.000.000,00	Kab. Bengkayang, Semua Kecamatan, Semua Kel/Desa	DANA ALOKASI UMUM (DAU)	Memperkuat penyelarasan kehidupan yang harmonis dengan lingkungan, alam, dan budaya serta peningkatan toleransi antarumat beragama untuk mencapai masyarakat yang adil dan makmur.	-	Masyarakat Kabupaten Bengkayang		6.000.000,00	BADAN PENANGGULANGAN BENCANA DAERAH
	1.05.03.2.02.0019	Pelatihan Keluarga Tanggap Bencana Alam														
			Jumlah Keluarga yang Mengikuti Pelatihan Keluarga Tanggap Bencana Alam				50 Keluarga	7.313.000,00	Kab. Bengkayang, Semua Kecamatan, Semua Kel/Desa	DANA ALOKASI UMUM (DAU)	Memperkuat penyelarasan kehidupan yang harmonis dengan lingkungan, alam, dan budaya serta peningkatan toleransi antarumat beragama untuk mencapai masyarakat yang adil dan makmur.	Meningkatkan Kualitas Lingkungan Hidup dan Pengelolaan SDA Berkelanjutan OPTIMALISASI PENYELENGGARAAN PEMANFAATAN RUANG, LINGKUNGAN HIDUP, KETAHANAN BENCANA DAN KONDUSIFITAS WILAYAH	Masyarakat Kabupaten Bengkayang		8.000.000,00	BADAN PENANGGULANGAN BENCANA DAERAH
	1.05.03.2.02.0021	Pengembangan Kapasitas Tim Reaksi Cepat (TRC) Bencana Kabupaten/Kota														

NO	KODE	URUSAN / BIDANG URUSAN / PROGRAM / KEGIATAN / SUB KEGIATAN	INDIKATOR PROGRAM / KEGIATAN / SUB KEGIATAN	TARGET AKHIR PERIODE RENSTRA OPD	REALISASI CAPAIAN RENJA OPD TAHUN 2024	PRAKIRAAN CAPAIAN TARGET RENJA OPD TAHUN 2025	CAPAIAN KINERJA DAN KERANGKA PENDANAAN						KELOMPOK SASARAN	PRAKIRAAN MAJU RENCANA TAHUN 2027		PERANGKAT DAERAH PENANGGUNG JAWAB
							TARGET 2026	PAGU INDIKATIF (Rp)	LOKASI	SUMBER DANA	PRIORITAS			TARGET	PAGU INDIKATIF (Rp)	
											NASIONAL	DAERAH				
1	2	3	4	5	6	7	8	9	10	11	12	13	14	15	16	17
			Jumlah personil Tim Reaksi Cepat Penanggulangan Bencana (TRC PB) Kabupaten/Kota yang berasal dari lintas sektor yang memiliki kompetensi untuk penanganan awal darurat bencana				7 Orang	25.000.000,00	Kab. Bengkayang, Semua Kecamatan, Semua Kel/Desa	DANA ALOKASI UMUM (DAU)	Memperkuat penyelarasan kehidupan yang harmonis dengan lingkungan, alam, dan budaya serta peningkatan toleransi antarumat beragama untuk mencapai masyarakat yang adil dan makmur.	Meningkatkan Kualitas Lingkungan Hidup dan Pengelolaan SDA Berkelanjutan OPTIMALISASI PENYELENGGARAAN PEMANFAATAN RUANG, LINGKUNGAN HIDUP, KETAHANAN BENCANA DAN KONDUSIFITAS WILAYAH	Masyarakat Kabupaten Bengkayang		30.000.000,00	BADAN PENANGGULANGAN BENCANA DAERAH
	1.05.03.2.02.0022	Penyusunan Rencana Kontijensi Kabupaten/Kota														
			Jumlah Dokumen Rencana Kontijensi Kabupaten/Kota (per jenis ancaman bencana) sampai dengan dinyatakan sah/legal paling lama dalam 1 (satu) tahun				4 Dokumen	150.000.000,00	Kab. Bengkayang, Semua Kecamatan, Semua Kel/Desa	DANA ALOKASI UMUM (DAU)	Memperkuat penyelarasan kehidupan yang harmonis dengan lingkungan, alam, dan budaya serta peningkatan toleransi antarumat beragama untuk mencapai masyarakat yang adil dan makmur.	Meningkatkan Kualitas Lingkungan Hidup dan Pengelolaan SDA Berkelanjutan OPTIMALISASI PENYELENGGARAAN PEMANFAATAN RUANG, LINGKUNGAN HIDUP, KETAHANAN BENCANA DAN KONDUSIFITAS WILAYAH	Masyarakat Kabupaten Bengkayang		160.000.000,00	BADAN PENANGGULANGAN BENCANA DAERAH
	1.05.03.2.02.0026	Pengendalian Operasi dan Penyediaan Sarana Prasarana Kesiapsiagaan Terhadap Bencana Kabupaten/Kota														

NO	KODE	URUSAN / BIDANG URUSAN / PROGRAM / KEGIATAN / SUB KEGIATAN	INDIKATOR PROGRAM / KEGIATAN / SUB KEGIATAN	TARGET AKHIR PERIODE RENSTRA OPD	REALISASI CAPAIAN RENJA OPD TAHUN 2024	PRAKIRAAN CAPAIAN TARGET RENJA OPD TAHUN 2025	CAPAIAN KINERJA DAN KERANGKA PENDANAAN						KELOMPOK SASARAN	PRAKIRAAN MAJU RENCANA TAHUN 2027		PERANGKAT DAERAH PENANGGUNG JAWAB
							TARGET 2026	PAGU INDIKATIF (Rp)	LOKASI	SUMBER DANA	PRIORITAS			TARGET	PAGU INDIKATIF (Rp)	
											NASIONAL	DAERAH				
1	2	3	4	5	6	7	8	9	10	11	12	13	14	15	16	17
			Jumlah laporan layanan pusat pengendalian operasi (pusdalops) dengan Maklumat Pelayanan yang sah dan legal sesuai dengan jenis ancaman bencana yang ada di kawasan tempat tinggalnya				1 laporan	10.000.000,00	Kab. Bengkayang, Semua Kecamatan, Semua Kel/Desa	DANA ALOKASI UMUM (DAU)	Memperkuat penyelarasan kehidupan yang harmonis dengan lingkungan, alam, dan budaya serta peningkatan toleransi antarumat beragama untuk mencapai masyarakat yang adil dan makmur.	Meningkatkan Kualitas Lingkungan Hidup dan Pengelolaan SDA Berkelanjutan OPTIMALISASI PENYELENGGARAAN PEMANFAATAN RUANG, LINGKUNGAN HIDUP, KETAHANAN BENCANA DAN KONDUSIFITAS WILAYAH	Masyarakat Kabupaten Bengkayang		11.000.000,00	BADAN PENANGGULANGAN BENCANA DAERAH
	1.05.03.2.02.0028	Pelatihan Pencegahan dan Mitigasi Bencana Kabupaten/Kota														
			Jumlah warga negara termasuk kelompok rentan di kawasan rawan bencana Kabupaten/Kota yang mengikuti pelatihan pencegahan dan mitigasi bencana				18 Kawasan	100.000.000,00	Kab. Bengkayang, Semua Kecamatan, Semua Kel/Desa	DANA ALOKASI UMUM (DAU)	Memperkuat penyelarasan kehidupan yang harmonis dengan lingkungan, alam, dan budaya serta peningkatan toleransi antarumat beragama untuk mencapai masyarakat yang adil dan makmur.	Meningkatkan Kualitas Lingkungan Hidup dan Pengelolaan SDA Berkelanjutan OPTIMALISASI PENYELENGGARAAN PEMANFAATAN RUANG, LINGKUNGAN HIDUP, KETAHANAN BENCANA DAN KONDUSIFITAS WILAYAH	Masyarakat Kabupaten Bengkayang		200.000.000,00	BADAN PENANGGULANGAN BENCANA DAERAH

NO	KODE	URUSAN / BIDANG URUSAN / PROGRAM / KEGIATAN / SUB KEGIATAN	INDIKATOR PROGRAM / KEGIATAN / SUB KEGIATAN	TARGET AKHIR PERIODE RENSTRA OPD	REALISASI CAPAIAN RENJA OPD TAHUN 2024	PRAKIRAAN CAPAIAN TARGET RENJA OPD TAHUN 2025	CAPAIAN KINERJA DAN KERANGKA PENDANAAN						KELOMPOK SASARAN	PRAKIRAAN MAJU RENCANA TAHUN 2027		PERANGKAT DAERAH PENANGGUNG JAWAB
							TARGET 2026	PAGU INDIKATIF (Rp)	LOKASI	SUMBER DANA	PRIORITAS			TARGET	PAGU INDIKATIF (Rp)	
											NASIONAL	DAERAH				
1	2	3	4	5	6	7	8	9	10	11	12	13	14	15	16	17
	1.05.03.2.03	Pelayanan Penyelamatan dan Evakuasi Korban Bencana	*Terpenuhinya Pelayanan Penyelamatan dan Evakuasi Korban Bencana*	-			100 %	89.000.000,00			Memperkuat penyelarasan kehidupan yang harmonis dengan lingkungan, alam, dan budaya serta peningkatan toleransi antarumat beragama untuk mencapai masyarakat yang adil dan makmur.	Meningkatkan Kualitas Lingkungan Hidup dan Pengelolaan SDA Berkelanjutan OPTIMALISASI PENYELENGGARAAN PEMANFAATAN RUANG, LINGKUNGAN HIDUP, KETAHANAN BENCANA DAN KONDUSIFITAS WILAYAH	Masyarakat Kabupaten Bengkayang	-	95.000.000,00	BADAN PENANGGULANGAN BENCANA DAERAH
	1.05.03.2.03.0001	Respon Cepat Kejadian Luar Biasa Penyakit/Wabah Zoonosis Prioritas														
			Jumlah Laporan Koordinasi Respon Cepat Kejadian Luar Biasa Penyakit/Wabah Prioritas				1 Laporan	5.000.000,00	Kab. Bengkayang, Semua Kecamatan, Semua Kel/Desa	DANA ALOKASI UMUM (DAU)	Memperkuat penyelarasan kehidupan yang harmonis dengan lingkungan, alam, dan budaya serta peningkatan toleransi antarumat beragama untuk mencapai masyarakat yang adil dan makmur.	Meningkatkan Kualitas Lingkungan Hidup dan Pengelolaan SDA Berkelanjutan OPTIMALISASI PENYELENGGARAAN PEMANFAATAN RUANG, LINGKUNGAN HIDUP, KETAHANAN BENCANA DAN KONDUSIFITAS WILAYAH	Masyarakat Kabupaten Bengkayang		6.000.000,00	BADAN PENANGGULANGAN BENCANA DAERAH
	1.05.03.2.03.0002	Respon Cepat Darurat Bencana Kabupaten/Kota														

NO	KODE	URUSAN / BIDANG URUSAN / PROGRAM / KEGIATAN / SUB KEGIATAN	INDIKATOR PROGRAM / KEGIATAN / SUB KEGIATAN	TARGET AKHIR PERIODE RENSTRA OPD	REALISASI CAPAIAN RENJA OPD TAHUN 2024	PRAKIRAAN CAPAIAN TARGET RENJA OPD TAHUN 2025	CAPAIAN KINERJA DAN KERANGKA PENDANAAN						KELOMPOK SASARAN	PRAKIRAAN MAJU RENCANA TAHUN 2027		PERANGKAT DAERAH PENANGGUNG JAWAB
							TARGET 2026	PAGU INDIKATIF (Rp)	LOKASI	SUMBER DANA	PRIORITAS			TARGET	PAGU INDIKATIF (Rp)	
											NASIONAL	DAERAH				
1	2	3	4	5	6	7	8	9	10	11	12	13	14	15	16	17
			Jumlah Dokumen SK Penetapan Status Darurat Bencana dan SKPDB yang Ditetapkan Paling Lama 1x24 Jam berdasarkan Hasil Dokumen Laporan Kaji Cepat				4 Dokumen	19.500.000,00	Kab. Bengkayang, Semua Kecamatan, Semua Kel/Desa	DANA ALOKASI UMUM (DAU)	Memperkuat penyelarasan kehidupan yang harmonis dengan lingkungan, alam, dan budaya serta peningkatan toleransi antarumat beragama untuk mencapai masyarakat yang adil dan makmur.	Meningkatkan Kualitas Lingkungan Hidup dan Pengelolaan SDA Berkelanjutan OPTIMALISASI PENYELENGGARAAN PEMANFAATAN RUANG, LINGKUNGAN HIDUP, KETAHANAN BENCANA DAN KONDUSIFITAS WILAYAH	Masyarakat Kabupaten Bengkayang		21.000.000,00	BADAN PENANGGULANGAN BENCANA DAERAH
	1.05.03.2.03.0003	Pencarian, Pertolongan dan Evakuasi Korban Bencana Kabupaten/Kota														
			Jumlah Korban yang Berhasil Ditemukan, Ditolong, dan Dievakuasi Per Jenis Kejadian Bencana				50 Orang	21.000.000,00	Kab. Bengkayang, Semua Kecamatan, Semua Kel/Desa	DANA ALOKASI UMUM (DAU)	Memperkuat penyelarasan kehidupan yang harmonis dengan lingkungan, alam, dan budaya serta peningkatan toleransi antarumat beragama untuk mencapai masyarakat yang adil dan makmur.	Meningkatkan Kualitas Lingkungan Hidup dan Pengelolaan SDA Berkelanjutan OPTIMALISASI PENYELENGGARAAN PEMANFAATAN RUANG, LINGKUNGAN HIDUP, KETAHANAN BENCANA DAN KONDUSIFITAS WILAYAH	Masyarakat Kabupaten Bengkayang		22.000.000,00	BADAN PENANGGULANGAN BENCANA DAERAH
	1.05.03.2.03.0009	Penyediaan Logistik Penyelamatan dan Evakuasi Korban Bencana Kabupaten/Kota														

NO	KODE	URUSAN / BIDANG URUSAN / PROGRAM / KEGIATAN / SUB KEGIATAN	INDIKATOR PROGRAM / KEGIATAN / SUB KEGIATAN	TARGET AKHIR PERIODE RENSTRA OPD	REALISASI CAPAIAN RENJA OPD TAHUN 2024	PRAKIRAAN CAPAIAN TARGET RENJA OPD TAHUN 2025	CAPAIAN KINERJA DAN KERANGKA PENDANAAN						KELOMPOK SASARAN	PRAKIRAAN MAJU RENCANA TAHUN 2027		PERANGKAT DAERAH PENANGGUNG JAWAB
							TARGET 2026	PAGU INDIKATIF (Rp)	LOKASI	SUMBER DANA	PRIORITAS			TARGET	PAGU INDIKATIF (Rp)	
											NASIONAL	DAERAH				
1	2	3	4	5	6	7	8	9	10	11	12	13	14	15	16	17
			Jumlah Korban Bencana yang Mendapatkan Distribusi Logistik Penyelamatan dan Evakuasi Korban Bencana				50 Orang	35.000.000,00	Kab. Bengkayang, Semua Kecamatan, Semua Kel/Desa	DANA ALOKASI UMUM (DAU)	Memperkuat penyelarasan kehidupan yang harmonis dengan lingkungan, alam, dan budaya serta peningkatan toleransi antarumat beragama untuk mencapai masyarakat yang adil dan makmur.	Meningkatkan Kualitas Lingkungan Hidup dan Pengelolaan SDA Berkelanjutan OPTIMALISASI PENYELENGGARAAN PEMANFAATAN RUANG, LINGKUNGAN HIDUP, KETAHANAN BENCANA DAN KONDUSIFITAS WILAYAH	Masyarakat Kabupaten Bengkayang		36.000.000,00	BADAN PENANGGULANGAN BENCANA DAERAH
	1.05.03.2.03.0010	Respon Cepat Bencana Non Alam Epidemi/Wabah Penyakit														
			Jumlah dokumen SK Penetapan Status Darurat Bencana dan SKPDB yang Ditetapkan Paling Lama 1x24 Jam berdasarkan Hasil Dokumen Laporan Investigasi KLB dan Epidemiologi Terpadu				1 Dokumen	5.000.000,00	Kab. Bengkayang, Semua Kecamatan, Semua Kel/Desa	DANA ALOKASI UMUM (DAU)	Memperkuat penyelarasan kehidupan yang harmonis dengan lingkungan, alam, dan budaya serta peningkatan toleransi antarumat beragama untuk mencapai masyarakat yang adil dan makmur.	Meningkatkan Kualitas Lingkungan Hidup dan Pengelolaan SDA Berkelanjutan OPTIMALISASI PENYELENGGARAAN PEMANFAATAN RUANG, LINGKUNGAN HIDUP, KETAHANAN BENCANA DAN KONDUSIFITAS WILAYAH	Masyarakat Kabupaten Bengkayang		6.000.000,00	BADAN PENANGGULANGAN BENCANA DAERAH
	1.05.03.2.03.0012	Aktivasi Sistem Komando Penanganan Darurat Bencana														

NO	KODE	URUSAN / BIDANG URUSAN / PROGRAM / KEGIATAN / SUB KEGIATAN	INDIKATOR PROGRAM / KEGIATAN / SUB KEGIATAN	TARGET AKHIR PERIODE RENSTRA OPD	REALISASI CAPAIAN RENJA OPD TAHUN 2024	PRAKIRAAN CAPAIAN TARGET RENJA OPD TAHUN 2025	CAPAIAN KINERJA DAN KERANGKA PENDANAAN						KELOMPOK SASARAN	PRAKIRAAN MAJU RENCANA TAHUN 2027		PERANGKAT DAERAH PENANGGUNG JAWAB
							TARGET 2026	PAGU INDIKATIF (Rp)	LOKASI	SUMBER DANA	PRIORITAS			TARGET	PAGU INDIKATIF (Rp)	
											NASIONAL	DAERAH				
1	2	3	4	5	6	7	8	9	10	11	12	13	14	15	16	17
			Jumlah Laporan Pelaksanaan Aktivasi Sistem Komando Penanganan Darurat Bencana Kanupaten/Kota				12 Laporan	3.500.000,00	Kab. Bengkayang, Semua Kecamatan, Semua Kel/Desa	DANA ALOKASI UMUM (DAU)	Memperkuat penyelarasan kehidupan yang harmonis dengan lingkungan, alam, dan budaya serta peningkatan toleransi antarumat beragama untuk mencapai masyarakat yang adil dan makmur.	Meningkatkan Kualitas Lingkungan Hidup dan Pengelolaan SDA Berkelanjutan OPTIMALISASI PENYELENGGARAAN PEMANFAATAN RUANG, LINGKUNGAN HIDUP, KETAHANAN BENCANA DAN KONDUSIFITAS WILAYAH	Masyarakat Kabupaten Bengkayang		4.000.000,00	BADAN PENANGGULANGAN BENCANA DAERAH
	1.05.03.2.04	Penataan Sistem Dasar Penanggulangan Bencana	*Terpenuhinya Penataan Sistem Dasar Penanggulangan Bencana*	-			100 %	127.038.000,00			Memperkuat penyelarasan kehidupan yang harmonis dengan lingkungan, alam, dan budaya serta peningkatan toleransi antarumat beragama untuk mencapai masyarakat yang adil dan makmur.	Meningkatkan Kualitas Lingkungan Hidup dan Pengelolaan SDA Berkelanjutan OPTIMALISASI PENYELENGGARAAN PEMANFAATAN RUANG, LINGKUNGAN HIDUP, KETAHANAN BENCANA DAN KONDUSIFITAS WILAYAH	Masyarakat Kabupaten Bengkayang	-	143.000.000,00	BADAN PENANGGULANGAN BENCANA DAERAH
	1.05.03.2.04.0001	Penyusunan Regulasi Penanggulangan Bencana Kabupaten/Kota														

NO	KODE	URUSAN / BIDANG URUSAN / PROGRAM / KEGIATAN / SUB KEGIATAN	INDIKATOR PROGRAM / KEGIATAN / SUB KEGIATAN	TARGET AKHIR PERIODE RENSTRA OPD	REALISASI CAPAIAN RENJA OPD TAHUN 2024	PRAKIRAAN CAPAIAN TARGET RENJA OPD TAHUN 2025	CAPAIAN KINERJA DAN KERANGKA PENDANAAN						KELOMPOK SASARAN	PRAKIRAAN MAJU RENCANA TAHUN 2027		PERANGKAT DAERAH PENANGGUNG JAWAB
							TARGET 2026	PAGU INDIKATIF (Rp)	LOKASI	SUMBER DANA	PRIORITAS			TARGET	PAGU INDIKATIF (Rp)	
											NASIONAL	DAERAH				
1	2	3	4	5	6	7	8	9	10	11	12	13	14	15	16	17
			Jumlah Dokumen Regulasi Pendukung Penyelenggaraan Penanggulangan Bencana di Daerah				4 Dokumen	2.000.000,00	Kab. Bengkayang, Semua Kecamatan, Semua Kel/Desa	DANA ALOKASI UMUM (DAU)	Memperkuat penyelarasan kehidupan yang harmonis dengan lingkungan, alam, dan budaya serta peningkatan toleransi antarumat beragama untuk mencapai masyarakat yang adil dan makmur.	Meningkatkan Kualitas Lingkungan Hidup dan Pengelolaan SDA Berkelanjutan OPTIMALISASI PENYELENGGARAAN PEMANFAATAN RUANG, LINGKUNGAN HIDUP, KETAHANAN BENCANA DAN KONDUSIFITAS WILAYAH	Masyarakat Kabupaten Bengkayang		3.000.000,00	BADAN PENANGGULANGAN BENCANA DAERAH
	1.05.03.2.04.0003	Kerja Sama antar Lembaga dan Kemitraan dalam Penanggulangan Bencana Kabupaten/Kota														
			Jumlah Dokumen Kerja Sama antar Lembaga dan Kemitraan dalam Penanggulangan Bencana				1 Dokumen	9.091.270,00	Kab. Bengkayang, Semua Kecamatan, Semua Kel/Desa	DANA ALOKASI UMUM (DAU)	Memperkuat penyelarasan kehidupan yang harmonis dengan lingkungan, alam, dan budaya serta peningkatan toleransi antarumat beragama untuk mencapai masyarakat yang adil dan makmur.	Meningkatkan Kualitas Lingkungan Hidup dan Pengelolaan SDA Berkelanjutan OPTIMALISASI PENYELENGGARAAN PEMANFAATAN RUANG, LINGKUNGAN HIDUP, KETAHANAN BENCANA DAN KONDUSIFITAS WILAYAH	Masyarakat Kabupaten Bengkayang		10.000.000,00	BADAN PENANGGULANGAN BENCANA DAERAH
	1.05.03.2.04.0005	Pembinaan dan Pengawasan Penyelenggaraan Penanggulangan Bencana														

NO	KODE	URUSAN / BIDANG URUSAN / PROGRAM / KEGIATAN / SUB KEGIATAN	INDIKATOR PROGRAM / KEGIATAN / SUB KEGIATAN	TARGET AKHIR PERIODE RENSTRA OPD	REALISASI CAPAIAN RENJA OPD TAHUN 2024	PRAKIRAAN CAPAIAN TARGET RENJA OPD TAHUN 2025	CAPAIAN KINERJA DAN KERANGKA PENDANAAN						KELOMPOK SASARAN	PRAKIRAAN MAJU RENCANA TAHUN 2027		PERANGKAT DAERAH PENANGGUNG JAWAB
							TARGET 2026	PAGU INDIKATIF (Rp)	LOKASI	SUMBER DANA	PRIORITAS			TARGET	PAGU INDIKATIF (Rp)	
											NASIONAL	DAERAH				
1	2	3	4	5	6	7	8	9	10	11	12	13	14	15	16	17
			Jumlah Laporan Hasil Binwas Penyelenggaraan Penanggulangan Bencana				1 Laporan	27.038.000,00	Kab. Bengkayang, Semua Kecamatan, Semua Kel/Desa	DANA ALOKASI UMUM (DAU)	-	Meningkatkan Kualitas Lingkungan Hidup dan Pengelolaan SDA Berkelanjutan OPTIMALISASI PENYELENGGARAAN PEMANFAATAN RUANG, LINGKUNGAN HIDUP, KETAHANAN BENCANA DAN KONDUSIFITAS WILAYAH	Masyarakat Kabupaten Bengkayang		33.000.000,00	BADAN PENANGGULANGAN BENCANA DAERAH
	1.05.03.2.04.0008	Bimbingan Teknis Pasca Bencana Kabupaten/Kota														
			Jumlah Aparatur BPBD Kabupaten/Kota dan lintas perangkat daerah Kabupaten/Kota yang memiliki kemampuan teknis dalam menyusun dokumen Pengkajian Kebutuhan Pascabencana (JITUPASNA) dan Rencana Rehabilitasi dan Rekonstruksi Pascabencana (R3P)				40 Orang	10.000.000,00	Kab. Bengkayang, Semua Kecamatan, Semua Kel/Desa	DANA ALOKASI UMUM (DAU)	Memperkuat penyelarasan kehidupan yang harmonis dengan lingkungan, alam, dan budaya serta peningkatan toleransi antarumat beragama untuk mencapai masyarakat yang adil dan makmur.	Meningkatkan Kualitas Lingkungan Hidup dan Pengelolaan SDA Berkelanjutan OPTIMALISASI PENYELENGGARAAN PEMANFAATAN RUANG, LINGKUNGAN HIDUP, KETAHANAN BENCANA DAN KONDUSIFITAS WILAYAH	Masyarakat Kabupaten Bengkayang		12.000.000,00	BADAN PENANGGULANGAN BENCANA DAERAH
	1.05.03.2.04.0010	Koordinasi penanganan Pascabencana Kabupaten/Kota														

NO	KODE	URUSAN / BIDANG URUSAN / PROGRAM / KEGIATAN / SUB KEGIATAN	INDIKATOR PROGRAM / KEGIATAN / SUB KEGIATAN	TARGET AKHIR PERIODE RENSTRA OPD	REALISASI CAPAIAN RENJA OPD TAHUN 2024	PRAKIRAAN CAPAIAN TARGET RENJA OPD TAHUN 2025	CAPAIAN KINERJA DAN KERANGKA PENDANAAN						KELOMPOK SASARAN	PRAKIRAAN MAJU RENCANA TAHUN 2027		PERANGKAT DAERAH PENANGGUNG JAWAB
							TARGET 2026	PAGU INDIKATIF (Rp)	LOKASI	SUMBER DANA	PRIORITAS			TARGET	PAGU INDIKATIF (Rp)	
											NASIONAL	DAERAH				
1	2	3	4	5	6	7	8	9	10	11	12	13	14	15	16	17
			Jumlah penyelesaian kegiatan pascabencana di semua sektor sesuai berdasarkan Rencana Rehabilitasi dan Rekontruksi Pascabencana (R3P) Kabupaten/Kota yang dilegalkan				1 Kegiatan	33.908.730,00	Kab. Bengkayang, Semua Kecamatan, Semua Kel/Desa	DANA ALOKASI UMUM (DAU)	Memperkuat penyelarasan kehidupan yang harmonis dengan lingkungan, alam, dan budaya serta peningkatan toleransi antarumat beragama untuk mencapai masyarakat yang adil dan makmur.	Meningkatkan Kualitas Lingkungan Hidup dan Pengelolaan SDA Berkelanjutan OPTIMALISASI PENYELENGGARAAN PEMANFAATAN RUANG, LINGKUNGAN HIDUP, KETAHANAN BENCANA DAN KONDUSIFITAS WILAYAH	Masyarakat Kabupaten Bengkayang		35.000.000,00	BADAN PENANGGULANGAN BENCANA DAERAH
	1.05.03.2.04.0011	Peningkatan partisipasi masyarakat dan dunia usaha dalam penanganan Pascabencana Kabupaten/Kota														
			Jumlah keterlibatan kelompok masyarakat dan dunia usaha dalam penanganan pascabencana Kabupaten/Kota meliputi Lembaga non pemerintah antara lain : lembaga filantropi, lembaga swadaya masyarakat, organisasi kemasyarakatan, organisasi sosial, organisasi keagamaan, organisasi relawan, perguruan tinggi, media massa dan dunia usaha yang telah terdaftar dan legal				5 Lembaga	5.000.000,00	Kab. Bengkayang, Semua Kecamatan, Semua Kel/Desa	DANA ALOKASI UMUM (DAU)	Memperkuat penyelarasan kehidupan yang harmonis dengan lingkungan, alam, dan budaya serta peningkatan toleransi antarumat beragama untuk mencapai masyarakat yang adil dan makmur.	Meningkatkan Kualitas Lingkungan Hidup dan Pengelolaan SDA Berkelanjutan OPTIMALISASI PENYELENGGARAAN PEMANFAATAN RUANG, LINGKUNGAN HIDUP, KETAHANAN BENCANA DAN KONDUSIFITAS WILAYAH	Masyarakat Kabupaten Bengkayang		7.000.000,00	BADAN PENANGGULANGAN BENCANA DAERAH
	1.05.03.2.04.0014	Penguatan Kelembagaan Bencana Kabupaten/Kota														

NO	KODE	URUSAN / BIDANG URUSAN / PROGRAM / KEGIATAN / SUB KEGIATAN	INDIKATOR PROGRAM / KEGIATAN / SUB KEGIATAN	TARGET AKHIR PERIODE RENSTRA OPD	REALISASI CAPAIAN RENJA OPD TAHUN 2024	PRAKIRAAN CAPAIAN TARGET RENJA OPD TAHUN 2025	CAPAIAN KINERJA DAN KERANGKA PENDANAAN						KELOMPOK SASARAN	PRAKIRAAN MAJU RENCANA TAHUN 2027		PERANGKAT DAERAH PENANGGUNG JAWAB
							TARGET 2026	PAGU INDIKATIF (Rp)	LOKASI	SUMBER DANA	PRIORITAS			TARGET	PAGU INDIKATIF (Rp)	
											NASIONAL	DAERAH				
1	2	3	4	5	6	7	8	9	10	11	12	13	14	15	16	17
			Jumlah penyelesaian dokumen Maklumat Pelayanan sampai dengan dinyatakan sah/legal paling lama dalam 1 (satu) tahun				1 Dokumen	30.000.000,00	Kab. Bengkayang, Semua Kecamatan, Semua Kel/Desa	DANA ALOKASI UMUM (DAU)	Memperkuat penyelarasan kehidupan yang harmonis dengan lingkungan, alam, dan budaya serta peningkatan toleransi antarumat beragama untuk mencapai masyarakat yang adil dan makmur.	Meningkatkan Kualitas Lingkungan Hidup dan Pengelolaan SDA Berkelanjutan OPTIMALISASI PENYELENGGARAAN PEMANFAATAN RUANG, LINGKUNGAN HIDUP, KETAHANAN BENCANA DAN KONDUSIFITAS WILAYAH	Masyarakat Kabupaten Bengkayang		31.000.000,00	BADAN PENANGGULANGAN BENCANA DAERAH
	1.05.03.2.04.0015	Penyusunan Kajian Kebutuhan Pascabencana (JITUPASNA) dan Rencana Rehabilitasi dan Rekontruksi Pascabencana (R3P) Kab/Kota														
			Jumlah penyelesaian dokumen Pengkajian Kebutuhan Pascabencana dan Rencana Rehabilitasi dan Rekonstruksi Pascabencana (R3P) Kab/Kota sampai dengan dinyatakan sah dan legal paling lama dalam 1 (satu) tahun				1 Dokumen	10.000.000,00	Kab. Bengkayang, Semua Kecamatan, Semua Kel/Desa	DANA ALOKASI UMUM (DAU)	Memperkuat penyelarasan kehidupan yang harmonis dengan lingkungan, alam, dan budaya serta peningkatan toleransi antarumat beragama untuk mencapai masyarakat yang adil dan makmur.	Meningkatkan Kualitas Lingkungan Hidup dan Pengelolaan SDA Berkelanjutan OPTIMALISASI PENYELENGGARAAN PEMANFAATAN RUANG, LINGKUNGAN HIDUP, KETAHANAN BENCANA DAN KONDUSIFITAS WILAYAH	Masyarakat Kabupaten Bengkayang		12.000.000,00	BADAN PENANGGULANGAN BENCANA DAERAH
4.	**1.05.04**	**PROGRAM PENCEGAHAN, PENANGGULANGAN, PENYELAMATAN KEBAKARAN DAN PENYELAMATAN NON KEBAKARAN**	***Cakupan penyebaran informasi dan edukasi rawan kebakaran; Cakupan layanan Penyelamatan dan Evakuasi Korban Kebakaran***	**-**			**100; 100 %**	**170.000.000,00**						**-**	**238.000.000,00**	

NO	KODE	URUSAN / BIDANG URUSAN / PROGRAM / KEGIATAN / SUB KEGIATAN	INDIKATOR PROGRAM / KEGIATAN / SUB KEGIATAN	TARGET AKHIR PERIODE RENSTRA OPD	REALISASI CAPAIAN RENJA OPD TAHUN 2024	PRAKIRAAN CAPAIAN TARGET RENJA OPD TAHUN 2025	CAPAIAN KINERJA DAN KERANGKA PENDANAAN						KELOMPOK SASARAN	PRAKIRAAN MAJU RENCANA TAHUN 2027		PERANGKAT DAERAH PENANGGUNG JAWAB
							TARGET 2026	PAGU INDIKATIF (Rp)	LOKASI	SUMBER DANA	PRIORITAS			TARGET	PAGU INDIKATIF (Rp)	
											NASIONAL	DAERAH				
1	2	3	4	5	6	7	8	9	10	11	12	13	14	15	16	17
	1.05.04.2.01	Pencegahan, Pengendalian, Pemadaman, Penyelamatan, dan Penanganan Bahan Berbahaya dan Beracun Kebakaran dalam Daerah Kabupaten/Kota	*Terpenuhinya Pencegahan, Pengendalian, Pemadaman, Penyelamatan, dan Penanganan Bahan Berbahaya dan Beracun Kebakaran dalam Daerah Kabupaten/Kota*	-			100 %	55.000.000,00			Memperkuat penyelarasan kehidupan yang harmonis dengan lingkungan, alam, dan budaya serta peningkatan toleransi antarumat beragama untuk mencapai masyarakat yang adil dan makmur.	Meningkatkan Kualitas Lingkungan Hidup dan Pengelolaan SDA Berkelanjutan OPTIMALISASI PENYELENGGARAAN PEMANFAATAN RUANG, LINGKUNGAN HIDUP, KETAHANAN BENCANA DAN KONDUSIFITAS WILAYAH	Masyarakat Kabupaten Bengkayang	-	66.000.000,00	BADAN PENANGGULANGAN BENCANA DAERAH
	1.05.04.2.01.0001	Pencegahan Kebakaran dalam Daerah Kabupaten/Kota														
			Jumlah Dokumen NSPM Pencegahan/Penanggulangan Kebakaran dalam Daerah Kabupaten/Kota Setiap Tahunnya				1 Dokumen	5.000.000,00	Kab. Bengkayang, Semua Kecamatan, Semua Kel/Desa	DANA ALOKASI UMUM (DAU)	Memperkuat penyelarasan kehidupan yang harmonis dengan lingkungan, alam, dan budaya serta peningkatan toleransi antarumat beragama untuk mencapai masyarakat yang adil dan makmur.	Meningkatkan Kualitas Lingkungan Hidup dan Pengelolaan SDA Berkelanjutan OPTIMALISASI PENYELENGGARAAN PEMANFAATAN RUANG, LINGKUNGAN HIDUP, KETAHANAN BENCANA DAN KONDUSIFITAS WILAYAH	Masyarakat Kabupaten Bengkayang		6.000.000,00	BADAN PENANGGULANGAN BENCANA DAERAH
	1.05.04.2.01.0002	Pemadaman dan Pengendalian Kebakaran dalam Daerah Kabupaten/Kota														

NO	KODE	URUSAN / BIDANG URUSAN / PROGRAM / KEGIATAN / SUB KEGIATAN	INDIKATOR PROGRAM / KEGIATAN / SUB KEGIATAN	TARGET AKHIR PERIODE RENSTRA OPD	REALISASI CAPAIAN RENJA OPD TAHUN 2024	PRAKIRAAN CAPAIAN TARGET RENJA OPD TAHUN 2025	CAPAIAN KINERJA DAN KERANGKA PENDANAAN						KELOMPOK SASARAN	PRAKIRAAN MAJU RENCANA TAHUN 2027		PERANGKAT DAERAH PENANGGUNG JAWAB
							TARGET 2026	PAGU INDIKATIF (Rp)	LOKASI	SUMBER DANA	PRIORITAS			TARGET	PAGU INDIKATIF (Rp)	
											NASIONAL	DAERAH				
1	2	3	4	5	6	7	8	9	10	11	12	13	14	15	16	17
			Jumlah Laporan Hasil Pelaksanaan Kegiatan Kesiapsiagaan Petugas Piket dan Pemadaman Kebakaran dalam Daerah Kabupaten/Kota				1 Laporan	5.000.000,00	Kab. Bengkayang, Semua Kecamatan, Semua Kel/Desa	DANA ALOKASI UMUM (DAU)	Memperkuat penyelarasan kehidupan yang harmonis dengan lingkungan, alam, dan budaya serta peningkatan toleransi antarumat beragama untuk mencapai masyarakat yang adil dan makmur.	Meningkatkan Kualitas Lingkungan Hidup dan Pengelolaan SDA Berkelanjutan OPTIMALISASI PENYELENGGARAAN PEMANFAATAN RUANG, LINGKUNGAN HIDUP, KETAHANAN BENCANA DAN KONDUSIFITAS WILAYAH	Masyarakat Kabupaten Bengkayang		6.000.000,00	BADAN PENANGGULANGAN BENCANA DAERAH
	1.05.04.2.01.0003	Penyelamatan dan Evakuasi Korban Kebakaran dan Non Kebakaran														
			Jumlah Dokumen Hasil Pelaksanaan Kegiatan Kesiapsiagaan Petugas Piket dan Penyelamatan/Evakuasi Saat Penanggulangan Kebakaran dan Non Kebakaran				1 Dokumen	5.000.000,00	Kab. Bengkayang, Semua Kecamatan, Semua Kel/Desa	DANA ALOKASI UMUM (DAU)	-	Meningkatkan Kualitas Lingkungan Hidup dan Pengelolaan SDA Berkelanjutan OPTIMALISASI PENYELENGGARAAN PEMANFAATAN RUANG, LINGKUNGAN HIDUP, KETAHANAN BENCANA DAN KONDUSIFITAS WILAYAH	Masyarakat Kabupaten Bengkayang		6.000.000,00	BADAN PENANGGULANGAN BENCANA DAERAH
	1.05.04.2.01.0004	Penanganan Bahan Berbahaya dan Beracun Kebakaran dalam Daerah Kabupaten/Kota														

NO	KODE	URUSAN / BIDANG URUSAN / PROGRAM / KEGIATAN / SUB KEGIATAN	INDIKATOR PROGRAM / KEGIATAN / SUB KEGIATAN	TARGET AKHIR PERIODE RENSTRA OPD	REALISASI CAPAIAN RENJA OPD TAHUN 2024	PRAKIRAAN CAPAIAN TARGET RENJA OPD TAHUN 2025	CAPAIAN KINERJA DAN KERANGKA PENDANAAN						KELOMPOK SASARAN	PRAKIRAAN MAJU RENCANA TAHUN 2027		PERANGKAT DAERAH PENANGGUNG JAWAB
							TARGET 2026	PAGU INDIKATIF (Rp)	LOKASI	SUMBER DANA	PRIORITAS			TARGET	PAGU INDIKATIF (Rp)	
											NASIONAL	DAERAH				
1	2	3	4	5	6	7	8	9	10	11	12	13	14	15	16	17
			Jumlah Dokumen Hasil Pelaksanaan Kegiatan Pengendalian Bahan Berbahaya dan Beracun (B3) dan Penanganan Kebakaran yang Disebabkan B3 dalam Daerah Kabupaten/Kota				1 Dokumen	5.000.000,00	Kab. Bengkayang, Semua Kecamatan, Semua Kel/Desa	DANA ALOKASI UMUM (DAU)	Memperkuat penyelarasan kehidupan yang harmonis dengan lingkungan, alam, dan budaya serta peningkatan toleransi antarumat beragama untuk mencapai masyarakat yang adil dan makmur.	Meningkatkan Kualitas Lingkungan Hidup dan Pengelolaan SDA Berkelanjutan OPTIMALISASI PENYELENGGARAAN PEMANFAATAN RUANG, LINGKUNGAN HIDUP, KETAHANAN BENCANA DAN KONDUSIFITAS WILAYAH	Masyarakat Kabupaten Bengkayang		6.000.000,00	BADAN PENANGGULANGAN BENCANA DAERAH
	1.05.04.2.01.0005	Standarisasi Sarana dan Prasarana Pencegahan, Penanggulangan Kebakaran dan Alat Pelindung Diri														
			Jumlah Dokumen Hasil Pelaksanaan Kegiatan Standarisasi Sarana dan Prasarana Pencegahan, Penanggulangan Kebakaran dan Alat Pelindung Diri Secara Berkala (Setiap Tahun), Sah, dan Legal				1 Dokumen	5.000.000,00	Kab. Bengkayang, Semua Kecamatan, Semua Kel/Desa	DANA ALOKASI UMUM (DAU)	Memperkuat penyelarasan kehidupan yang harmonis dengan lingkungan, alam, dan budaya serta peningkatan toleransi antarumat beragama untuk mencapai masyarakat yang adil dan makmur.	Meningkatkan Kualitas Lingkungan Hidup dan Pengelolaan SDA Berkelanjutan OPTIMALISASI PENYELENGGARAAN PEMANFAATAN RUANG, LINGKUNGAN HIDUP, KETAHANAN BENCANA DAN KONDUSIFITAS WILAYAH	Masyarakat Kabupaten Bengkayang		6.000.000,00	BADAN PENANGGULANGAN BENCANA DAERAH
	1.05.04.2.01.0007	Pembinaan Aparatur Pemadam Kebakaran														

NO	KODE	URUSAN / BIDANG URUSAN / PROGRAM / KEGIATAN / SUB KEGIATAN	INDIKATOR PROGRAM / KEGIATAN / SUB KEGIATAN	TARGET AKHIR PERIODE RENSTRA OPD	REALISASI CAPAIAN RENJA OPD TAHUN 2024	PRAKIRAAN CAPAIAN TARGET RENJA OPD TAHUN 2025	CAPAIAN KINERJA DAN KERANGKA PENDANAAN						KELOMPOK SASARAN	PRAKIRAAN MAJU RENCANA TAHUN 2027		PERANGKAT DAERAH PENANGGUNG JAWAB
							TARGET 2026	PAGU INDIKATIF (Rp)	LOKASI	SUMBER DANA	PRIORITAS			TARGET	PAGU INDIKATIF (Rp)	
											NASIONAL	DAERAH				
1	2	3	4	5	6	7	8	9	10	11	12	13	14	15	16	17
			Jumlah Aparatur Pemadam Kebakaran yang Memiliki Sertifikasi Keterampilan Teknis dan Analis Dalam Pencegahan dan Penanggulangan Kebakaran				30 Orang	5.000.000,00	Kab. Bengkayang, Semua Kecamatan, Semua Kel/Desa	DANA ALOKASI UMUM (DAU)	Memperkuat penyelarasan kehidupan yang harmonis dengan lingkungan, alam, dan budaya serta peningkatan toleransi antarumat beragama untuk mencapai masyarakat yang adil dan makmur.	Meningkatkan Kualitas Lingkungan Hidup dan Pengelolaan SDA Berkelanjutan OPTIMALISASI PENYELENGGARAAN PEMANFAATAN RUANG, LINGKUNGAN HIDUP, KETAHANAN BENCANA DAN KONDUSIFITAS WILAYAH	Masyarakat Kabupaten Bengkayang		6.000.000,00	BADAN PENANGGULANGAN BENCANA DAERAH
	1.05.04.2.01.0013	Penyusunan Kajian Rencana Induk Sistem Penanggulangan Kebakaran dan Penyelamatan (RISPKP)														
			Jumlah Dokumen Kajian Rencana Induk Sistem Penanggulangan Kebakaran dan Penyelamatan (RISPKP)				1 Dokumen	0,00	Kab. Bengkayang, Semua Kecamatan, Semua Kel/Desa	DANA ALOKASI UMUM (DAU)	-	Meningkatkan Kualitas Lingkungan Hidup dan Pengelolaan SDA Berkelanjutan OPTIMALISASI PENYELENGGARAAN PEMANFAATAN RUANG, LINGKUNGAN HIDUP, KETAHANAN BENCANA DAN KONDUSIFITAS WILAYAH	Masyarakat Kabupaten Bengkayang		4.000.000,00	BADAN PENANGGULANGAN BENCANA DAERAH
	1.05.04.2.01.0017	Pengadaan Sarana dan Prasarana Pencegahan, Penanggulangan Kebakaran dan Alat Pelindung Diri														

NO	KODE	URUSAN / BIDANG URUSAN / PROGRAM / KEGIATAN / SUB KEGIATAN	INDIKATOR PROGRAM / KEGIATAN / SUB KEGIATAN	TARGET AKHIR PERIODE RENSTRA OPD	REALISASI CAPAIAN RENJA OPD TAHUN 2024	PRAKIRAAN CAPAIAN TARGET RENJA OPD TAHUN 2025	CAPAIAN KINERJA DAN KERANGKA PENDANAAN						KELOMPOK SASARAN	PRAKIRAAN MAJU RENCANA TAHUN 2027		PERANGKAT DAERAH PENANGGUNG JAWAB
							TARGET 2026	PAGU INDIKATIF (Rp)	LOKASI	SUMBER DANA	PRIORITAS			TARGET	PAGU INDIKATIF (Rp)	
											NASIONAL	DAERAH				
1	2	3	4	5	6	7	8	9	10	11	12	13	14	15	16	17
			Jumlah Sarana dan Prasarana Untuk Pencegahan dan Penanggulangan Kebakaran dan Alat Pelindung Diri yang Sah dan Legal Sesuai Standar Teknis Terkait				30 Unit	25.000.000,00	Kab. Bengkayang, Semua Kecamatan, Semua Kel/Desa	DANA ALOKASI UMUM (DAU)	Memperkuat penyelarasan kehidupan yang harmonis dengan lingkungan, alam, dan budaya serta peningkatan toleransi antarumat beragama untuk mencapai masyarakat yang adil dan makmur.	Meningkatkan Kualitas Lingkungan Hidup dan Pengelolaan SDA Berkelanjutan OPTIMALISASI PENYELENGGARAAN PEMANFAATAN RUANG, LINGKUNGAN HIDUP, KETAHANAN BENCANA DAN KONDUSIFITAS WILAYAH	Masyarakat Kabupaten Bengkayang		26.000.000,00	BADAN PENANGGULANGAN BENCANA DAERAH
	1.05.04.2.04	Pemberdayaan Masyarakat dalam Pencegahan Kebakaran	*Presentase Terpenuhinya Pemberdayaan Masyarakat dalam Pencegahan Kebakaran*	-			100 %	105.000.000,00			Memperkuat penyelarasan kehidupan yang harmonis dengan lingkungan, alam, dan budaya serta peningkatan toleransi antarumat beragama untuk mencapai masyarakat yang adil dan makmur.	Meningkatkan Kualitas Lingkungan Hidup dan Pengelolaan SDA Berkelanjutan OPTIMALISASI PENYELENGGARAAN PEMANFAATAN RUANG, LINGKUNGAN HIDUP, KETAHANAN BENCANA DAN KONDUSIFITAS WILAYAH	Masyarakat Kabupaten Bengkayang	-	166.000.000,00	BADAN PENANGGULANGAN BENCANA DAERAH
	1.05.04.2.04.0001	Pemberdayaan Masyarakat dalam Pencegahan dan Penanggulangan Kebakaran Melalui Sosialisasi dan Edukasi Masyarakat														

NO	KODE	URUSAN / BIDANG URUSAN / PROGRAM / KEGIATAN / SUB KEGIATAN	INDIKATOR PROGRAM / KEGIATAN / SUB KEGIATAN	TARGET AKHIR PERIODE RENSTRA OPD	REALISASI CAPAIAN RENJA OPD TAHUN 2024	PRAKIRAAN CAPAIAN TARGET RENJA OPD TAHUN 2025	CAPAIAN KINERJA DAN KERANGKA PENDANAAN						KELOMPOK SASARAN	PRAKIRAAN MAJU RENCANA TAHUN 2027		PERANGKAT DAERAH PENANGGUNG JAWAB
							TARGET 2026	PAGU INDIKATIF (Rp)	LOKASI	SUMBER DANA	PRIORITAS			TARGET	PAGU INDIKATIF (Rp)	
											NASIONAL	DAERAH				
1	2	3	4	5	6	7	8	9	10	11	12	13	14	15	16	17
			Jumlah Warga Masyarakat yang Mendapatkan Sosialisasi Edukasi Pencegahan dan Penanggulangan Kebakaran Setiap Tahunnya				400 Orang	100.000.000,00	Kab. Bengkayang, Semua Kecamatan, Semua Kel/Desa	DANA ALOKASI UMUM (DAU)	Memperkuat penyelarasan kehidupan yang harmonis dengan lingkungan, alam, dan budaya serta peningkatan toleransi antarumat beragama untuk mencapai masyarakat yang adil dan makmur.	Meningkatkan Kualitas Lingkungan Hidup dan Pengelolaan SDA Berkelanjutan OPTIMALISASI PENYELENGGARAAN PEMANFAATAN RUANG, LINGKUNGAN HIDUP, KETAHANAN BENCANA DAN KONDUSIFITAS WILAYAH	Masyarakat Kabupaten Bengkayang		160.000.000,00	BADAN PENANGGULANGAN BENCANA DAERAH
	1.05.04.2.04.0002	Pembentukan dan Pembinaan Relawan Pemadam Kebakaran														
			Jumlah Desa/Kelurahan yang Terbentuk dan Terbina Relawan Pemadam Kebakaran pada Lingkup Sistem Ketahanan Kebakaran Lingkungan (SKKL) Setiap Tahunnya				124 Desa/Kelurahan	5.000.000,00	Kab. Bengkayang, Semua Kecamatan, Semua Kel/Desa	DANA ALOKASI UMUM (DAU)	-	Meningkatkan Kualitas Lingkungan Hidup dan Pengelolaan SDA Berkelanjutan OPTIMALISASI PENYELENGGARAAN PEMANFAATAN RUANG, LINGKUNGAN HIDUP, KETAHANAN BENCANA DAN KONDUSIFITAS WILAYAH	Masyarakat Kabupaten Bengkayang		6.000.000,00	BADAN PENANGGULANGAN BENCANA DAERAH

NO	KODE	URUSAN / BIDANG URUSAN / PROGRAM / KEGIATAN / SUB KEGIATAN	INDIKATOR PROGRAM / KEGIATAN / SUB KEGIATAN	TARGET AKHIR PERIODE RENSTRA OPD	REALISASI CAPAIAN RENJA OPD TAHUN 2024	PRAKIRAAN CAPAIAN TARGET RENJA OPD TAHUN 2025	CAPAIAN KINERJA DAN KERANGKA PENDANAAN						KELOMPOK SASARAN	PRAKIRAAN MAJU RENCANA TAHUN 2027		PERANGKAT DAERAH PENANGGUNG JAWAB
							TARGET 2026	PAGU INDIKATIF (Rp)	LOKASI	SUMBER DANA	PRIORITAS			TARGET	PAGU INDIKATIF (Rp)	
											NASIONAL	DAERAH				
1	2	3	4	5	6	7	8	9	10	11	12	13	14	15	16	17
	1.05.04.2.05	Penyelenggaraan Operasi Pencarian dan Pertolongan Terhadap Kondisi Membahayakan Manusia	*Terpenuhinya Penyelenggaraan Operasi Pencarian dan Pertolongan Terhadap Kondisi Membahayakan Manusia*	-			100 %	10.000.000,00			Memperkuat penyelarasan kehidupan yang harmonis dengan lingkungan, alam, dan budaya serta peningkatan toleransi antarumat beragama untuk mencapai masyarakat yang adil dan makmur.	Meningkatkan Kualitas Lingkungan Hidup dan Pengelolaan SDA Berkelanjutan OPTIMALISASI PENYELENGGARAAN PEMANFAATAN RUANG, LINGKUNGAN HIDUP, KETAHANAN BENCANA DAN KONDUSIFITAS WILAYAH	Masyarakat Kabupaten Bengkayang	-	6.000.000,00	BADAN PENANGGULANGAN BENCANA DAERAH
	1.05.04.2.05.0001	Penyelenggaraan Operasi Pencarian dan Pertolongan pada Peristiwa yang Menimpa, Membahayakan, dan/atau Mengancam Keselamatan Manusia														
			Jumlah Laporan Hasil Penyelenggaraan Operasi Penyelamatan yang Mengancam Keselamatan Manusia				1 Laporan	10.000.000,00	Kab. Bengkayang, Semua Kecamatan, Semua Kel/Desa	DANA ALOKASI UMUM (DAU)	Memperkuat penyelarasan kehidupan yang harmonis dengan lingkungan, alam, dan budaya serta peningkatan toleransi antarumat beragama untuk mencapai masyarakat yang adil dan makmur.	Meningkatkan Kualitas Lingkungan Hidup dan Pengelolaan SDA Berkelanjutan OPTIMALISASI PENYELENGGARAAN PEMANFAATAN RUANG, LINGKUNGAN HIDUP, KETAHANAN BENCANA DAN KONDUSIFITAS WILAYAH	Masyarakat Kabupaten Bengkayang		6.000.000,00	BADAN PENANGGULANGAN BENCANA DAERAH
		DINAS SOSIAL, PEMBERDAYAAN PEREMPUAN, DAN PERLINDUNGAN ANAK						**5.695.856.126,00**							**7.512.626.406,00**	
	1	**URUSAN PEMERINTAHAN WAJIB YANG BERKAITAN DENGAN PELAYANAN DASAR**						**4.892.639.517,68**							**6.339.333.140,00**	
	1.06	**URUSAN PEMERINTAHAN BIDANG SOSIAL**						**4.892.639.517,68**							**6.339.333.140,00**	
1.	**1.06.01**	**PROGRAM PENUNJANG URUSAN PEMERINTAHAN DAERAH KABUPATEN/KOTA**	**-**	**-**			**-**	**4.400.905.874,68**						**-**	**4.990.810.284,00**	

NO	KODE	URUSAN / BIDANG URUSAN / PROGRAM / KEGIATAN / SUB KEGIATAN	INDIKATOR PROGRAM / KEGIATAN / SUB KEGIATAN	TARGET AKHIR PERIODE RENSTRA OPD	REALISASI CAPAIAN RENJA OPD TAHUN 2024	PRAKIRAAN CAPAIAN TARGET RENJA OPD TAHUN 2025	CAPAIAN KINERJA DAN KERANGKA PENDANAAN						KELOMPOK SASARAN	PRAKIRAAN MAJU RENCANA TAHUN 2027		PERANGKAT DAERAH PENANGGUNG JAWAB
							TARGET 2026	PAGU INDIKATIF (Rp)	LOKASI	SUMBER DANA	PRIORITAS			TARGET	PAGU INDIKATIF (Rp)	
											NASIONAL	DAERAH				
1	2	3	4	5	6	7	8	9	10	11	12	13	14	15	16	17
	1.06.01.2.01	Perencanaan, Penganggaran, dan Evaluasi Kinerja Perangkat Daerah	-	-			-	0,00			Membangun dari desa dan dari bawah untuk pertumbuhan ekonomi, pemerataan ekonomi dan pemberantasan kemiskinan.	Meningkatkan Kualitas SDM, Kualitas Kehidupan Masyarakat, dan Kesetaraan Gender PENINGKATAN KUALITAS SDM YANG BERDAYA SAING DAN BERINOVASI	Pejabat perencana, pengelola keuangan, dan pelaksana evaluasi kinerja di lingkungan Dinas Sosial, Pemberdayaan Perempuan dan Perlindungan Anak Kabupaten Bengkayang.	-	34.850.000,00	DINAS SOSIAL, PEMBERDAYAAN PEREMPUAN, DAN PERLINDUNGAN ANAK
	1.06.01.2.01.0001	Penyusunan Dokumen Perencanaan Perangkat Daerah														
			Jumlah Dokumen Perencanaan Perangkat Daerah				3 Dokumen	0,00	Kab. Bengkayang, Semua Kecamatan, Semua Kel/Desa	PENDAPATAN ASLI DAERAH (PAD)	Membangun dari desa dan dari bawah untuk pertumbuhan ekonomi, pemerataan ekonomi dan pemberantasan kemiskinan.	Meningkatkan Kualitas SDM, Kualitas Kehidupan Masyarakat, dan Kesetaraan Gender PENINGKATAN KUALITAS SDM YANG BERDAYA SAING DAN BERINOVASI	Pejabat perencana, pengelola keuangan, dan pelaksana evaluasi kinerja di lingkungan Dinas Sosial, Pemberdayaan Perempuan dan Perlindungan Anak Kabupaten Bengkayang.		3.400.000,00	DINAS SOSIAL, PEMBERDAYAAN PEREMPUAN, DAN PERLINDUNGAN ANAK
	1.06.01.2.01.0002	Koordinasi dan Penyusunan Dokumen RKA-SKPD														
			Jumlah Dokumen RKA-SKPD dan Laporan Hasil Koordinasi Penyusunan Dokumen RKA-SKPD				1 Dokumen	0,00	Kab. Bengkayang, Semua Kecamatan, Semua Kel/Desa	PENDAPATAN ASLI DAERAH (PAD)	-	Meningkatkan Kualitas SDM, Kualitas Kehidupan Masyarakat, dan Kesetaraan Gender PENINGKATAN KUALITAS SDM YANG BERDAYA SAING DAN BERINOVASI	Pejabat perencana, pengelola keuangan, dan pelaksana evaluasi kinerja di lingkungan Dinas Sosial, Pemberdayaan Perempuan dan Perlindungan Anak Kabupaten Bengkayang.		4.150.000,00	DINAS SOSIAL, PEMBERDAYAAN PEREMPUAN, DAN PERLINDUNGAN ANAK
	1.06.01.2.01.0003	Koordinasi dan Penyusunan Dokumen Perubahan RKA-SKPD														

NO	KODE	URUSAN / BIDANG URUSAN / PROGRAM / KEGIATAN / SUB KEGIATAN	INDIKATOR PROGRAM / KEGIATAN / SUB KEGIATAN	TARGET AKHIR PERIODE RENSTRA OPD	REALISASI CAPAIAN RENJA OPD TAHUN 2024	PRAKIRAAN CAPAIAN TARGET RENJA OPD TAHUN 2025	CAPAIAN KINERJA DAN KERANGKA PENDANAAN						KELOMPOK SASARAN	PRAKIRAAN MAJU RENCANA TAHUN 2027		PERANGKAT DAERAH PENANGGUNG JAWAB
							TARGET 2026	PAGU INDIKATIF (Rp)	LOKASI	SUMBER DANA	PRIORITAS			TARGET	PAGU INDIKATIF (Rp)	
											NASIONAL	DAERAH				
1	2	3	4	5	6	7	8	9	10	11	12	13	14	15	16	17
			Jumlah Dokumen Perubahan RKA-SKPD dan Laporan Hasil Koordinasi Penyusunan Dokumen Perubahan RKA-SKPD				1 Dokumen	0,00	Kab. Bengkayang, Semua Kecamatan, Semua Kel/Desa	PENDAPATAN ASLI DAERAH (PAD)	Membangun dari desa dan dari bawah untuk pertumbuhan ekonomi, pemerataan ekonomi dan pemberantasan kemiskinan.	Meningkatkan Kualitas SDM, Kualitas Kehidupan Masyarakat, dan Kesetaraan Gender PENINGKATAN KUALITAS SDM YANG BERDAYASAING DAN BERINOVASI	Pejabat perencana, pengelola keuangan, dan pelaksana evaluasi kinerja di lingkungan Dinas Sosial, Pemberdayaan Perempuan dan Perlindungan Anak Kabupaten Bengkayang.		3.450.000,00	DINAS SOSIAL, PEMBERDAYAAN PEREMPUAN, DAN PERLINDUNGAN ANAK
	1.06.01.2.01.0004	Koordinasi dan Penyusunan DPA-SKPD														
			Jumlah Dokumen DPA-SKPD dan Laporan Hasil Koordinasi Penyusunan Dokumen DPA-SKPD				1 Dokumen	0,00	Kab. Bengkayang, Semua Kecamatan, Semua Kel/Desa	PENDAPATAN ASLI DAERAH (PAD)	Membangun dari desa dan dari bawah untuk pertumbuhan ekonomi, pemerataan ekonomi dan pemberantasan kemiskinan.	Meningkatkan Kualitas SDM, Kualitas Kehidupan Masyarakat, dan Kesetaraan Gender PENINGKATAN KUALITAS SDM YANG BERDAYASAING DAN BERINOVASI	Pejabat perencana, pengelola keuangan, dan pelaksana evaluasi kinerja di lingkungan Dinas Sosial, Pemberdayaan Perempuan dan Perlindungan Anak Kabupaten Bengkayang.		2.750.000,00	DINAS SOSIAL, PEMBERDAYAAN PEREMPUAN, DAN PERLINDUNGAN ANAK
	1.06.01.2.01.0005	Koordinasi dan Penyusunan Perubahan DPA- SKPD														
			Jumlah Dokumen Perubahan DPA-SKPD dan Laporan Hasil Koordinasi Penyusunan Dokumen Perubahan DPA-SKPD				1 Dokumen	0,00	Kab. Bengkayang, Semua Kecamatan, Semua Kel/Desa	PENDAPATAN ASLI DAERAH (PAD)	-	Meningkatkan Kualitas SDM, Kualitas Kehidupan Masyarakat, dan Kesetaraan Gender PENINGKATAN KUALITAS SDM YANG BERDAYASAING DAN BERINOVASI	Pejabat perencana, pengelola keuangan, dan pelaksana evaluasi kinerja di lingkungan Dinas Sosial, Pemberdayaan Perempuan dan Perlindungan Anak Kabupaten Bengkayang.		2.950.000,00	DINAS SOSIAL, PEMBERDAYAAN PEREMPUAN, DAN PERLINDUNGAN ANAK
	1.06.01.2.01.0006	Koordinasi dan Penyusunan Laporan Capaian Kinerja dan Ikhtisar Realisasi Kinerja SKPD														

NO	KODE	URUSAN / BIDANG URUSAN / PROGRAM / KEGIATAN / SUB KEGIATAN	INDIKATOR PROGRAM / KEGIATAN / SUB KEGIATAN	TARGET AKHIR PERIODE RENSTRA OPD	REALISASI CAPAIAN RENJA OPD TAHUN 2024	PRAKIRAAN CAPAIAN TARGET RENJA OPD TAHUN 2025	CAPAIAN KINERJA DAN KERANGKA PENDANAAN						KELOMPOK SASARAN	PRAKIRAAN MAJU RENCANA TAHUN 2027		PERANGKAT DAERAH PENANGGUNG JAWAB
							TARGET 2026	PAGU INDIKATIF (Rp)	LOKASI	SUMBER DANA	PRIORITAS			TARGET	PAGU INDIKATIF (Rp)	
											NASIONAL	DAERAH				
1	2	3	4	5	6	7	8	9	10	11	12	13	14	15	16	17
			Jumlah Laporan Capaian Kinerja dan Ikhtisar Realisasi Kinerja SKPD dan Laporan Hasil Koordinasi Penyusunan Laporan Capaian Kinerja dan Ikhtisar Realisasi Kinerja SKPD				5 Laporan	0,00	Kab. Bengkayang, Semua Kecamatan, Semua Kel/Desa	PENDAPATAN ASLI DAERAH (PAD)	Membangun dari desa dan dari bawah untuk pertumbuhan ekonomi, pemerataan ekonomi dan pemberantasan kemiskinan.	Meningkatkan Kualitas SDM, Kualitas Kehidupan Masyarakat, dan Kesetaraan Gender PENINGKATAN KUALITAS SDM YANG BERDAYASAING DAN BERINOVASI	Pejabat perencana, pengelola keuangan, dan pelaksana evaluasi kinerja di lingkungan Dinas Sosial, Pemberdayaan Perempuan dan Perlindungan Anak Kabupaten Bengkayang.		2.750.000,00	DINAS SOSIAL, PEMBERDAYAAN PEREMPUAN, DAN PERLINDUNGAN ANAK
	1.06.01.2.01.0007	Evaluasi Kinerja Perangkat Daerah														
			Jumlah Laporan Evaluasi Kinerja Perangkat Daerah				1 Laporan	0,00	Kab. Bengkayang, Semua Kecamatan, Semua Kel/Desa	PENDAPATAN ASLI DAERAH (PAD)	Membangun dari desa dan dari bawah untuk pertumbuhan ekonomi, pemerataan ekonomi dan pemberantasan kemiskinan.	Meningkatkan Kualitas SDM, Kualitas Kehidupan Masyarakat, dan Kesetaraan Gender PENINGKATAN KUALITAS SDM YANG BERDAYASAING DAN BERINOVASI	Pejabat perencana, pengelola keuangan, dan pelaksana evaluasi kinerja di lingkungan Dinas Sosial, Pemberdayaan Perempuan dan Perlindungan Anak Kabupaten Bengkayang.		2.750.000,00	DINAS SOSIAL, PEMBERDAYAAN PEREMPUAN, DAN PERLINDUNGAN ANAK
	1.06.01.2.01.0008	Penyelenggaraan Walidata Pendukung Statistik Sektoral Daerah														
			Jumlah Dokumen Hasil Penyelenggaraan Walidata Pendukung Statistik Sektoral Daerah				1 Dokumen	0,00	Kab. Bengkayang, Semua Kecamatan, Semua Kel/Desa	PENDAPATAN ASLI DAERAH (PAD)	-	Meningkatkan Kualitas SDM, Kualitas Kehidupan Masyarakat, dan Kesetaraan Gender PENINGKATAN KUALITAS SDM YANG BERDAYASAING DAN BERINOVASI	Pejabat perencana, pengelola keuangan, dan pelaksana evaluasi kinerja di lingkungan Dinas Sosial, Pemberdayaan Perempuan dan Perlindungan Anak Kabupaten Bengkayang.		2.750.000,00	DINAS SOSIAL, PEMBERDAYAAN PEREMPUAN, DAN PERLINDUNGAN ANAK
	1.06.01.2.01.0009	Pelaksanaan Pengumpulan Data Statistik Sektoral Daerah														

NO	KODE	URUSAN / BIDANG URUSAN / PROGRAM / KEGIATAN / SUB KEGIATAN	INDIKATOR PROGRAM / KEGIATAN / SUB KEGIATAN	TARGET AKHIR PERIODE RENSTRA OPD	REALISASI CAPAIAN RENJA OPD TAHUN 2024	PRAKIRAAN CAPAIAN TARGET RENJA OPD TAHUN 2025	CAPAIAN KINERJA DAN KERANGKA PENDANAAN						KELOMPOK SASARAN	PRAKIRAAN MAJU RENCANA TAHUN 2027		PERANGKAT DAERAH PENANGGUNG JAWAB
							TARGET 2026	PAGU INDIKATIF (Rp)	LOKASI	SUMBER DANA	PRIORITAS			TARGET	PAGU INDIKATIF (Rp)	
											NASIONAL	DAERAH				
1	2	3	4	5	6	7	8	9	10	11	12	13	14	15	16	17
			Jumlah Data Statistik Sektoral Daerah yang Telah Dikumpulkan dan Diperiksa Lingkup Perangkat Daerah				1 Data	0,00	Kab. Bengkayang, Semua Kecamatan, Semua Kel/Desa	PENDAPATAN ASLI DAERAH (PAD)	-	Meningkatkan Kualitas SDM, Kualitas Kehidupan Masyarakat, dan Kesetaraan Gender PENINGKATAN KUALITAS SDM YANG BERDAYA SAING DAN BERINOVASI	Pejabat perencana, pengelola keuangan, dan pelaksana evaluasi kinerja di lingkungan Dinas Sosial, Pemberdayaan Perempuan dan Perlindungan Anak Kabupaten Bengkayang.		2.562.500,00	DINAS SOSIAL, PEMBERDAYAAN PEREMPUAN, DAN PERLINDUNGAN ANAK
	1.06.01.2.01.0010	Pelaksanaan Forum Perangkat Daerah Berdasarkan Bidang Urusan yang Diampu dalam Rangka Penyusunan Dokumen Perencanaan Perangkat Daerah														
			Jumlah Berita Acara Hasil Forum Perangkat Daerah Berdasarkan Bidang Urusan yang Diampu dalam Rangka Penyusunan Dokumen Perencanaan Perangkat Daerah				1 Berita Acara	0,00	Kab. Bengkayang, Semua Kecamatan, Semua Kel/Desa	PENDAPATAN ASLI DAERAH (PAD)	-	Meningkatkan Kualitas SDM, Kualitas Kehidupan Masyarakat, dan Kesetaraan Gender PENINGKATAN KUALITAS SDM YANG BERDAYA SAING DAN BERINOVASI	Pejabat perencana, pengelola keuangan, dan pelaksana evaluasi kinerja di lingkungan Dinas Sosial, Pemberdayaan Perempuan dan Perlindungan Anak Kabupaten Bengkayang.		2.187.500,00	DINAS SOSIAL, PEMBERDAYAAN PEREMPUAN, DAN PERLINDUNGAN ANAK
	1.06.01.2.01.0012	Koordinasi Peningkatan Partisipasi Masyarakat dalam Penyelenggaraan Urusan Pemerintahan Daerah yang Diampu														
			Jumlah Subtansi Koordinasi Peningkatan Partisipasi Masyarakat dalam Penyelenggaraan Urusan Pemerintahan Daerah yang Diampu				1 Substansi	0,00	Kab. Bengkayang, Semua Kecamatan, Semua Kel/Desa	PENDAPATAN ASLI DAERAH (PAD)	-	Meningkatkan Kualitas SDM, Kualitas Kehidupan Masyarakat, dan Kesetaraan Gender PENINGKATAN KUALITAS SDM YANG BERDAYA SAING DAN BERINOVASI	Pejabat perencana, pengelola keuangan, dan pelaksana evaluasi kinerja di lingkungan Dinas Sosial, Pemberdayaan Perempuan dan Perlindungan Anak Kabupaten Bengkayang.		2.500.000,00	DINAS SOSIAL, PEMBERDAYAAN PEREMPUAN, DAN PERLINDUNGAN ANAK
	1.06.01.2.01.0013	Sinkronisasi dan Harmonisasi Pusat dan Daerah dalam Rangka Mendukung Target Pembangunan Nasional melalui Koordinasi Teknis Pembangunan														

NO	KODE	URUSAN / BIDANG URUSAN / PROGRAM / KEGIATAN / SUB KEGIATAN	INDIKATOR PROGRAM / KEGIATAN / SUB KEGIATAN	TARGET AKHIR PERIODE RENSTRA OPD	REALISASI CAPAIAN RENJA OPD TAHUN 2024	PRAKIRAAN CAPAIAN TARGET RENJA OPD TAHUN 2025	CAPAIAN KINERJA DAN KERANGKA PENDANAAN						KELOMPOK SASARAN	PRAKIRAAN MAJU RENCANA TAHUN 2027		PERANGKAT DAERAH PENANGGUNG JAWAB
							TARGET 2026	PAGU INDIKATIF (Rp)	LOKASI	SUMBER DANA	PRIORITAS			TARGET	PAGU INDIKATIF (Rp)	
											NASIONAL	DAERAH				
1	2	3	4	5	6	7	8	9	10	11	12	13	14	15	16	17
			Jumlah Berita Acara Hasil Sinkronisasi dan Harmonisasi Pusat dan Daerah dalam Rangka Mendukung Target Pembangunan Nasional melalui Koordinasi Teknis Pembangunan				1 Berita Acara	0,00	Kab. Bengkayang, Semua Kecamatan, Semua Kel/Desa	PENDAPATAN ASLI DAERAH (PAD)	-	Meningkatkan Kualitas SDM, Kualitas Kehidupan Masyarakat, dan Kesetaraan Gender PENINGKATAN KUALITAS SDM YANG BERDAYA SAING DAN BERINOVASI	Pejabat perencana, pengelola keuangan, dan pelaksana evaluasi kinerja di lingkungan Dinas Sosial, Pemberdayaan Perempuan dan Perlindungan Anak Kabupaten Bengkayang.		2.650.000,00	DINAS SOSIAL, PEMBERDAYAAN PEREMPUAN, DAN PERLINDUNGAN ANAK
	1.06.01.2.02	Administrasi Keuangan Perangkat Daerah	-	-			-	3.795.196.126,00			Membangun dari desa dan dari bawah untuk pertumbuhan ekonomi, pemerataan ekonomi dan pemberantasan kemiskinan.	Meningkatkan Kualitas SDM, Kualitas Kehidupan Masyarakat, dan Kesetaraan Gender PENINGKATAN KUALITAS SDM YANG BERDAYA SAING DAN BERINOVASI	Bendahara pengeluaran, pengelola keuangan, dan staf administrasi keuangan Dinas Sosial, Pemberdayaan Perempuan dan Perlindungan Anak Kabupaten Bengkayang.	-	4.201.354.884,00	DINAS SOSIAL, PEMBERDAYAAN PEREMPUAN, DAN PERLINDUNGAN ANAK
	1.06.01.2.02.0001	Penyediaan Gaji dan Tunjangan ASN														
			Jumlah Orang yang Menerima Gaji dan Tunjangan ASN				36 Orang/bulan	3.795.196.126,00	-	DANA ALOKASI UMUM (DAU)	Membangun dari desa dan dari bawah untuk pertumbuhan ekonomi, pemerataan ekonomi dan pemberantasan kemiskinan.	Meningkatkan Kualitas SDM, Kualitas Kehidupan Masyarakat, dan Kesetaraan Gender PENINGKATAN KUALITAS SDM YANG BERDAYA SAING DAN BERINOVASI	Bendahara pengeluaran, pengelola keuangan, dan staf administrasi keuangan Dinas Sosial, Pemberdayaan Perempuan dan Perlindungan Anak Kabupaten Bengkayang.		4.174.715.739,00	DINAS SOSIAL, PEMBERDAYAAN PEREMPUAN, DAN PERLINDUNGAN ANAK
	1.06.01.2.02.0002	Penyediaan Administrasi Pelaksanaan Tugas ASN														

NO	KODE	URUSAN / BIDANG URUSAN / PROGRAM / KEGIATAN / SUB KEGIATAN	INDIKATOR PROGRAM / KEGIATAN / SUB KEGIATAN	TARGET AKHIR PERIODE RENSTRA OPD	REALISASI CAPAIAN RENJA OPD TAHUN 2024	PRAKIRAAN CAPAIAN TARGET RENJA OPD TAHUN 2025	CAPAIAN KINERJA DAN KERANGKA PENDANAAN						KELOMPOK SASARAN	PRAKIRAAN MAJU RENCANA TAHUN 2027		PERANGKAT DAERAH PENANGGUNG JAWAB
							TARGET 2026	PAGU INDIKATIF (Rp)	LOKASI	SUMBER DANA	PRIORITAS			TARGET	PAGU INDIKATIF (Rp)	
											NASIONAL	DAERAH				
1	2	3	4	5	6	7	8	9	10	11	12	13	14	15	16	17
			Jumlah Dokumen Hasil Penyediaan Administrasi Pelaksanaan Tugas ASN				1 Dokumen	0,00	Kab. Bengkayang, Semua Kecamatan, Semua Kel/Desa	PENDAPATAN ASLI DAERAH (PAD)	-	Meningkatkan Kualitas SDM, Kualitas Kehidupan Masyarakat, dan Kesetaraan Gender PENINGKATAN KUALITAS SDM YANG BERDAYA SAING DAN BERINOVASI	Bendahara pengeluaran, pengelola keuangan, dan staf administrasi keuangan Dinas Sosial, Pemberdayaan Perempuan dan Perlindungan Anak Kabupaten Bengkayang.		2.593.750,00	DINAS SOSIAL, PEMBERDAYAAN PEREMPUAN, DAN PERLINDUNGAN ANAK
	1.06.01.2.02.0003	Pelaksanaan Penatausahaan dan Pengujian/Verifikasi Keuangan SKPD														
			Jumlah Dokumen Penatausahaan dan Pengujian/Verifikasi Keuangan SKPD				1 Dokumen	0,00	Kab. Bengkayang, Semua Kecamatan, Semua Kel/Desa	PENDAPATAN ASLI DAERAH (PAD)	Membangun dari desa dan dari bawah untuk pertumbuhan ekonomi, pemerataan ekonomi dan pemberantasan kemiskinan.	Meningkatkan Kualitas SDM, Kualitas Kehidupan Masyarakat, dan Kesetaraan Gender PENINGKATAN KUALITAS SDM YANG BERDAYA SAING DAN BERINOVASI	Bendahara pengeluaran, pengelola keuangan, dan staf administrasi keuangan Dinas Sosial, Pemberdayaan Perempuan dan Perlindungan Anak Kabupaten Bengkayang.		3.157.895,00	DINAS SOSIAL, PEMBERDAYAAN PEREMPUAN, DAN PERLINDUNGAN ANAK
	1.06.01.2.02.0004	Koordinasi dan Pelaksanaan Akuntansi SKPD														
			Jumlah Dokumen Koordinasi dan Pelaksanaan Akuntansi SKPD				1 Dokumen	0,00	Kab. Bengkayang, Semua Kecamatan, Semua Kel/Desa	PENDAPATAN ASLI DAERAH (PAD)	Membangun dari desa dan dari bawah untuk pertumbuhan ekonomi, pemerataan ekonomi dan pemberantasan kemiskinan.	Meningkatkan Kualitas SDM, Kualitas Kehidupan Masyarakat, dan Kesetaraan Gender PENINGKATAN KUALITAS SDM YANG BERDAYA SAING DAN BERINOVASI	Bendahara pengeluaran, pengelola keuangan, dan staf administrasi keuangan Dinas Sosial, Pemberdayaan Perempuan dan Perlindungan Anak Kabupaten Bengkayang.		2.450.000,00	DINAS SOSIAL, PEMBERDAYAAN PEREMPUAN, DAN PERLINDUNGAN ANAK
	1.06.01.2.02.0005	Koordinasi dan Penyusunan Laporan Keuangan Akhir Tahun SKPD														

NO	KODE	URUSAN / BIDANG URUSAN / PROGRAM / KEGIATAN / SUB KEGIATAN	INDIKATOR PROGRAM / KEGIATAN / SUB KEGIATAN	TARGET AKHIR PERIODE RENSTRA OPD	REALISASI CAPAIAN RENJA OPD TAHUN 2024	PRAKIRAAN CAPAIAN TARGET RENJA OPD TAHUN 2025	CAPAIAN KINERJA DAN KERANGKA PENDANAAN						KELOMPOK SASARAN	PRAKIRAAN MAJU RENCANA TAHUN 2027		PERANGKAT DAERAH PENANGGUNG JAWAB
							TARGET 2026	PAGU INDIKATIF (Rp)	LOKASI	SUMBER DANA	PRIORITAS			TARGET	PAGU INDIKATIF (Rp)	
											NASIONAL	DAERAH				
1	2	3	4	5	6	7	8	9	10	11	12	13	14	15	16	17
			Jumlah Laporan Keuangan Akhir Tahun SKPD dan Laporan Hasil Koordinasi Penyusunan Laporan Keuangan Akhir Tahun SKPD				1 Laporan	0,00	Kab. Bengkayang, Semua Kecamatan, Semua Kel/Desa	PENDAPATAN ASLI DAERAH (PAD)	Membangun dari desa dan dari bawah untuk pertumbuhan ekonomi, pemerataan ekonomi dan pemberantasan kemiskinan.	Meningkatkan Kualitas SDM, Kualitas Kehidupan Masyarakat, dan Kesetaraan Gender PENINGKATAN KUALITAS SDM YANG BERDAYASAING DAN BERINOVASI	Bendahara pengeluaran, pengelola keuangan, dan staf administrasi keuangan Dinas Sosial, Pemberdayaan Perempuan dan Perlindungan Anak Kabupaten Bengkayang.		7.625.000,00	DINAS SOSIAL, PEMBERDAYAAN PEREMPUAN, DAN PERLINDUNGAN ANAK
	1.06.01.2.02.0006	Pengelolaan dan Penyiapan Bahan Tanggapan Pemeriksaan														
			Jumlah Dokumen Bahan Tanggapan Pemeriksaan dan Tindak Lanjut Pemeriksaan				4 Dokumen	0,00	Kab. Bengkayang, Semua Kecamatan, Semua Kel/Desa	PENDAPATAN ASLI DAERAH (PAD)	Membangun dari desa dan dari bawah untuk pertumbuhan ekonomi, pemerataan ekonomi dan pemberantasan kemiskinan.	Meningkatkan Kualitas SDM, Kualitas Kehidupan Masyarakat, dan Kesetaraan Gender PENINGKATAN KUALITAS SDM YANG BERDAYASAING DAN BERINOVASI	Bendahara pengeluaran, pengelola keuangan, dan staf administrasi keuangan Dinas Sosial, Pemberdayaan Perempuan dan Perlindungan Anak Kabupaten Bengkayang.		5.125.000,00	DINAS SOSIAL, PEMBERDAYAAN PEREMPUAN, DAN PERLINDUNGAN ANAK
	1.06.01.2.02.0007	Koordinasi dan Penyusunan Laporan Keuangan Bulanan/ Triwulanan/ Semesteran SKPD														
			Jumlah Laporan Keuangan Bulanan/ Triwulanan/ Semesteran SKPD dan Laporan Koordinasi Penyusunan Laporan Keuangan Bulanan/Triwulanan/Semesteran SKPD				4 Laporan	0,00	Kab. Bengkayang, Semua Kecamatan, Semua Kel/Desa	PENDAPATAN ASLI DAERAH (PAD)	Membangun dari desa dan dari bawah untuk pertumbuhan ekonomi, pemerataan ekonomi dan pemberantasan kemiskinan.	Meningkatkan Kualitas SDM, Kualitas Kehidupan Masyarakat, dan Kesetaraan Gender PENINGKATAN KUALITAS SDM YANG BERDAYASAING DAN BERINOVASI	Bendahara pengeluaran, pengelola keuangan, dan staf administrasi keuangan Dinas Sosial, Pemberdayaan Perempuan dan Perlindungan Anak Kabupaten Bengkayang.		3.437.500,00	DINAS SOSIAL, PEMBERDAYAAN PEREMPUAN, DAN PERLINDUNGAN ANAK
	1.06.01.2.02.0008	Penyusunan Pelaporan dan Analisis Prognosis Realisasi Anggaran														

NO	KODE	URUSAN / BIDANG URUSAN / PROGRAM / KEGIATAN / SUB KEGIATAN	INDIKATOR PROGRAM / KEGIATAN / SUB KEGIATAN	TARGET AKHIR PERIODE RENSTRA OPD	REALISASI CAPAIAN RENJA OPD TAHUN 2024	PRAKIRAAN CAPAIAN TARGET RENJA OPD TAHUN 2025	CAPAIAN KINERJA DAN KERANGKA PENDANAAN						KELOMPOK SASARAN	PRAKIRAAN MAJU RENCANA TAHUN 2027		PERANGKAT DAERAH PENANGGUNG JAWAB
							TARGET 2026	PAGU INDIKATIF (Rp)	LOKASI	SUMBER DANA	PRIORITAS			TARGET	PAGU INDIKATIF (Rp)	
											NASIONAL	DAERAH				
1	2	3	4	5	6	7	8	9	10	11	12	13	14	15	16	17
			Jumlah Dokumen Pelaporan dan Analisis Prognosis Realisasi Anggaran				4 Dokumen	0,00	Kab. Bengkayang, Semua Kecamatan, Semua Kel/Desa	PENDAPATAN ASLI DAERAH (PAD)	Membangun dari desa dan dari bawah untuk pertumbuhan ekonomi, pemerataan ekonomi dan pemberantasan kemiskinan.	Meningkatkan Kualitas SDM, Kualitas Kehidupan Masyarakat, dan Kesetaraan Gender PENINGKATAN KUALITAS SDM YANG BERDAYA SAING DAN BERINOVASI	Bendahara pengeluaran, pengelola keuangan, dan staf administrasi keuangan Dinas Sosial, Pemberdayaan Perempuan dan Perlindungan Anak Kabupaten Bengkayang.		2.250.000,00	DINAS SOSIAL, PEMBERDAYAAN PEREMPUAN, DAN PERLINDUNGAN ANAK
	1.06.01.2.03	Administrasi Barang Milik Daerah pada Perangkat Daerah	-	-			-	0,00			Membangun dari desa dan dari bawah untuk pertumbuhan ekonomi, pemerataan ekonomi dan pemberantasan kemiskinan.	Meningkatkan Kualitas SDM, Kualitas Kehidupan Masyarakat, dan Kesetaraan Gender PENINGKATAN KUALITAS SDM YANG BERDAYA SAING DAN BERINOVASI	Pengurus barang, pejabat penatausahaan barang, dan staf administrasi aset di lingkungan Dinas Sosial, Pemberdayaan Perempuan dan Perlindungan Anak Kabupaten Bengkayang.	-	13.726.250,00	DINAS SOSIAL, PEMBERDAYAAN PEREMPUAN, DAN PERLINDUNGAN ANAK
	1.06.01.2.03.0001	Penyusunan Perencanaan Kebutuhan Barang Milik Daerah SKPD														
			Jumlah Rencana Kebutuhan Barang Milik Daerah SKPD				1 Dokumen	0,00	Kab. Bengkayang, Semua Kecamatan, Semua Kel/Desa	PENDAPATAN ASLI DAERAH (PAD)	Membangun dari desa dan dari bawah untuk pertumbuhan ekonomi, pemerataan ekonomi dan pemberantasan kemiskinan.	Meningkatkan Kualitas SDM, Kualitas Kehidupan Masyarakat, dan Kesetaraan Gender PENINGKATAN KUALITAS SDM YANG BERDAYA SAING DAN BERINOVASI	Pengurus barang, pejabat penatausahaan barang, dan staf administrasi aset di lingkungan Dinas Sosial, Pemberdayaan Perempuan dan Perlindungan Anak Kabupaten Bengkayang.		1.818.750,00	DINAS SOSIAL, PEMBERDAYAAN PEREMPUAN, DAN PERLINDUNGAN ANAK
	1.06.01.2.03.0002	Pengamanan Barang Milik Daerah SKPD														

NO	KODE	URUSAN / BIDANG URUSAN / PROGRAM / KEGIATAN / SUB KEGIATAN	INDIKATOR PROGRAM / KEGIATAN / SUB KEGIATAN	TARGET AKHIR PERIODE RENSTRA OPD	REALISASI CAPAIAN RENJA OPD TAHUN 2024	PRAKIRAAN CAPAIAN TARGET RENJA OPD TAHUN 2025	CAPAIAN KINERJA DAN KERANGKA PENDANAAN						KELOMPOK SASARAN	PRAKIRAAN MAJU RENCANA TAHUN 2027		PERANGKAT DAERAH PENANGGUNG JAWAB
							TARGET 2026	PAGU INDIKATIF (Rp)	LOKASI	SUMBER DANA	PRIORITAS			TARGET	PAGU INDIKATIF (Rp)	
											NASIONAL	DAERAH				
1	2	3	4	5	6	7	8	9	10	11	12	13	14	15	16	17
			Jumlah Dokumen Pengamanan Barang Milik Daerah SKPD				1 Dokumen	0,00	Kab. Bengkayang, Semua Kecamatan, Semua Kel/Desa	PENDAPATAN ASLI DAERAH (PAD)	-	Meningkatkan Kualitas SDM, Kualitas Kehidupan Masyarakat, dan Kesetaraan Gender PENINGKATAN KUALITAS SDM YANG BERDAYA SAING DAN BERINOVASI	Pengurus barang, pejabat penatausahaan barang, dan staf administrasi aset di lingkungan Dinas Sosial, Pemberdayaan Perempuan dan Perlindungan Anak Kabupaten Bengkayang.		2.125.000,00	DINAS SOSIAL, PEMBERDAYAAN PEREMPUAN, DAN PERLINDUNGAN ANAK
	1.06.01.2.03.0003	Koordinasi dan Penilaian Barang Milik Daerah SKPD														
			Jumlah Laporan Hasil Penilaian Barang Milik Daerah dan Hasil Koordinasi Penilaian Barang Milik Daerah SKPD				1 Laporan	0,00	Kab. Bengkayang, Semua Kecamatan, Semua Kel/Desa	PENDAPATAN ASLI DAERAH (PAD)	-	Meningkatkan Kualitas SDM, Kualitas Kehidupan Masyarakat, dan Kesetaraan Gender PENINGKATAN KUALITAS SDM YANG BERDAYA SAING DAN BERINOVASI	Pengurus barang, pejabat penatausahaan barang, dan staf administrasi aset di lingkungan Dinas Sosial, Pemberdayaan Perempuan dan Perlindungan Anak Kabupaten Bengkayang.		1.595.000,00	DINAS SOSIAL, PEMBERDAYAAN PEREMPUAN, DAN PERLINDUNGAN ANAK
	1.06.01.2.03.0004	Pembinaan, Pengawasan, dan Pengendalian Barang Milik Daerah pada SKPD														
			Jumlah Laporan Hasil Pembinaan, Pengawasan, dan Pengendalian Barang Milik Daerah pada SKPD				1 Laporan	0,00	Kab. Bengkayang, Semua Kecamatan, Semua Kel/Desa	PENDAPATAN ASLI DAERAH (PAD)	-	Meningkatkan Kualitas SDM, Kualitas Kehidupan Masyarakat, dan Kesetaraan Gender PENINGKATAN KUALITAS SDM YANG BERDAYA SAING DAN BERINOVASI	Pengurus barang, pejabat penatausahaan barang, dan staf administrasi aset di lingkungan Dinas Sosial, Pemberdayaan Perempuan dan Perlindungan Anak Kabupaten Bengkayang.		2.150.000,00	DINAS SOSIAL, PEMBERDAYAAN PEREMPUAN, DAN PERLINDUNGAN ANAK
	1.06.01.2.03.0005	Rekonsiliasi dan Penyusunan Laporan Barang Milik Daerah pada SKPD														

NO	KODE	URUSAN / BIDANG URUSAN / PROGRAM / KEGIATAN / SUB KEGIATAN	INDIKATOR PROGRAM / KEGIATAN / SUB KEGIATAN	TARGET AKHIR PERIODE RENSTRA OPD	REALISASI CAPAIAN RENJA OPD TAHUN 2024	PRAKIRAAN CAPAIAN TARGET RENJA OPD TAHUN 2025	CAPAIAN KINERJA DAN KERANGKA PENDANAAN						KELOMPOK SASARAN	PRAKIRAAN MAJU RENCANA TAHUN 2027		PERANGKAT DAERAH PENANGGUNG JAWAB
							TARGET 2026	PAGU INDIKATIF (Rp)	LOKASI	SUMBER DANA	PRIORITAS			TARGET	PAGU INDIKATIF (Rp)	
											NASIONAL	DAERAH				
1	2	3	4	5	6	7	8	9	10	11	12	13	14	15	16	17
			Jumlah Laporan Rekonsiliasi dan Penyusunan Laporan Barang Milik Daerah pada SKPD				4 Laporan	0,00	Kab. Bengkayang, Semua Kecamatan, Semua Kel/Desa	PENDAPATAN ASLI DAERAH (PAD)	Membangun dari desa dan dari bawah untuk pertumbuhan ekonomi, pemerataan ekonomi dan pemberantasan kemiskinan.	Meningkatkan Kualitas SDM, Kualitas Kehidupan Masyarakat, dan Kesetaraan Gender PENINGKATAN KUALITAS SDM YANG BERDAYASAING DAN BERINOVASI	Pengurus barang, pejabat penatausahaan barang, dan staf administrasi aset di lingkungan Dinas Sosial, Pemberdayaan Perempuan dan Perlindungan Anak Kabupaten Bengkayang.		1.450.000,00	DINAS SOSIAL, PEMBERDAYAAN PEREMPUAN, DAN PERLINDUNGAN ANAK
	1.06.01.2.03.0006	Penatausahaan Barang Milik Daerah pada SKPD														
			Jumlah Laporan Penatausahaan Barang Milik Daerah pada SKPD				4 Laporan	0,00	Kab. Bengkayang, Semua Kecamatan, Semua Kel/Desa	PENDAPATAN ASLI DAERAH (PAD)	Membangun dari desa dan dari bawah untuk pertumbuhan ekonomi, pemerataan ekonomi dan pemberantasan kemiskinan.	Meningkatkan Kualitas SDM, Kualitas Kehidupan Masyarakat, dan Kesetaraan Gender PENINGKATAN KUALITAS SDM YANG BERDAYASAING DAN BERINOVASI	Pengurus barang, pejabat penatausahaan barang, dan staf administrasi aset di lingkungan Dinas Sosial, Pemberdayaan Perempuan dan Perlindungan Anak Kabupaten Bengkayang.		2.437.500,00	DINAS SOSIAL, PEMBERDAYAAN PEREMPUAN, DAN PERLINDUNGAN ANAK
	1.06.01.2.03.0007	Pemanfaatan Barang Milik Daerah SKPD														
			Jumlah Dokumen Hasil Pemanfaatan Barang Milik Daerah SKPD				1 Dokumen	0,00	Kab. Bengkayang, Semua Kecamatan, Semua Kel/Desa	PENDAPATAN ASLI DAERAH (PAD)	-	Meningkatkan Kualitas SDM, Kualitas Kehidupan Masyarakat, dan Kesetaraan Gender PENINGKATAN KUALITAS SDM YANG BERDAYASAING DAN BERINOVASI	Pengurus barang, pejabat penatausahaan barang, dan staf administrasi aset di lingkungan Dinas Sosial, Pemberdayaan Perempuan dan Perlindungan Anak Kabupaten Bengkayang.		2.150.000,00	DINAS SOSIAL, PEMBERDAYAAN PEREMPUAN, DAN PERLINDUNGAN ANAK

NO	KODE	URUSAN / BIDANG URUSAN / PROGRAM / KEGIATAN / SUB KEGIATAN	INDIKATOR PROGRAM / KEGIATAN / SUB KEGIATAN	TARGET AKHIR PERIODE RENSTRA OPD	REALISASI CAPAIAN RENJA OPD TAHUN 2024	PRAKIRAAN CAPAIAN TARGET RENJA OPD TAHUN 2025	CAPAIAN KINERJA DAN KERANGKA PENDANAAN						KELOMPOK SASARAN	PRAKIRAAN MAJU RENCANA TAHUN 2027		PERANGKAT DAERAH PENANGGUNG JAWAB
							TARGET 2026	PAGU INDIKATIF (Rp)	LOKASI	SUMBER DANA	PRIORITAS			TARGET	PAGU INDIKATIF (Rp)	
											NASIONAL	DAERAH				
1	2	3	4	5	6	7	8	9	10	11	12	13	14	15	16	17
	1.06.01.2.05	Administrasi Kepegawaian Perangkat Daerah	-	-			-	0,00			Membangun dari desa dan dari bawah untuk pertumbuhan ekonomi, pemerataan ekonomi dan pemberantasan kemiskinan.	Meningkatkan Kualitas SDM, Kualitas Kehidupan Masyarakat, dan Kesetaraan Gender PENINGKATAN KUALITAS SDM YANG BERDAYASAING DAN BERINOVASI	Seluruh pegawai ASN dan non-ASN pada Dinas Sosial, Pemberdayaan Perempuan dan Perlindungan Anak Kabupaten Bengkayang yang membutuhkan fasilitas penunjang disiplin kerja dan peningkatan kinerja berbasis tata kelola pemerintahan yang baik.	-	13.967.500,00	DINAS SOSIAL, PEMBERDAYAAN PEREMPUAN, DAN PERLINDUNGAN ANAK
	1.06.01.2.05.0001	Peningkatan Sarana dan Prasarana Disiplin Pegawai														
			Jumlah Unit Peningkatan Sarana dan Prasarana Disiplin Pegawai				5 Unit	0,00	Kab. Bengkayang, Semua Kecamatan, Semua Kel/Desa	PENDAPATAN ASLI DAERAH (PAD)	Membangun dari desa dan dari bawah untuk pertumbuhan ekonomi, pemerataan ekonomi dan pemberantasan kemiskinan.	Meningkatkan Kualitas SDM, Kualitas Kehidupan Masyarakat, dan Kesetaraan Gender PENINGKATAN KUALITAS SDM YANG BERDAYASAING DAN BERINOVASI	Seluruh pegawai ASN dan non-ASN pada Dinas Sosial, Pemberdayaan Perempuan dan Perlindungan Anak Kabupaten Bengkayang yang membutuhkan fasilitas penunjang disiplin kerja dan peningkatan kinerja berbasis tata kelola pemerintahan yang baik.		2.700.000,00	DINAS SOSIAL, PEMBERDAYAAN PEREMPUAN, DAN PERLINDUNGAN ANAK
	1.06.01.2.05.0003	Pendataan dan Pengolahan Administrasi Kepegawaian														
			Jumlah Dokumen Pendataan dan Pengolahan Administrasi Kepegawaian				1 Dokumen	0,00	Kab. Bengkayang, Semua Kecamatan, Semua Kel/Desa	PENDAPATAN ASLI DAERAH (PAD)	Membangun dari desa dan dari bawah untuk pertumbuhan ekonomi, pemerataan ekonomi dan pemberantasan kemiskinan.	Meningkatkan Kualitas SDM, Kualitas Kehidupan Masyarakat, dan Kesetaraan Gender PENINGKATAN KUALITAS SDM YANG BERDAYASAING DAN BERINOVASI	Seluruh pegawai ASN dan non-ASN pada Dinas Sosial, Pemberdayaan Perempuan dan Perlindungan Anak Kabupaten Bengkayang yang membutuhkan fasilitas penunjang disiplin kerja dan peningkatan kinerja berbasis tata kelola pemerintahan yang baik.		1.295.000,00	DINAS SOSIAL, PEMBERDAYAAN PEREMPUAN, DAN PERLINDUNGAN ANAK
	1.06.01.2.05.0004	Koordinasi dan Pelaksanaan Sistem Informasi Kepegawaian														

NO	KODE	URUSAN / BIDANG URUSAN / PROGRAM / KEGIATAN / SUB KEGIATAN	INDIKATOR PROGRAM / KEGIATAN / SUB KEGIATAN	TARGET AKHIR PERIODE RENSTRA OPD	REALISASI CAPAIAN RENJA OPD TAHUN 2024	PRAKIRAAN CAPAIAN TARGET RENJA OPD TAHUN 2025	CAPAIAN KINERJA DAN KERANGKA PENDANAAN						KELOMPOK SASARAN	PRAKIRAAN MAJU RENCANA TAHUN 2027		PERANGKAT DAERAH PENANGGUNG JAWAB
							TARGET 2026	PAGU INDIKATIF (Rp)	LOKASI	SUMBER DANA	PRIORITAS			TARGET	PAGU INDIKATIF (Rp)	
											NASIONAL	DAERAH				
1	2	3	4	5	6	7	8	9	10	11	12	13	14	15	16	17
			Jumlah Dokumen Hasil Koordinasi dan Pelaksanaaan Sistem Informasi Kepegawaian				1 Dokumen	0,00	Kab. Bengkayang, Semua Kecamatan, Semua Kel/Desa	PENDAPATAN ASLI DAERAH (PAD)	Membangun dari desa dan dari bawah untuk pertumbuhan ekonomi, pemerataan ekonomi dan pemberantasan kemiskinan.	Meningkatkan Kualitas SDM, Kualitas Kehidupan Masyarakat, dan Kesetaraan Gender PENINGKATAN KUALITAS SDM YANG BERDAYASAING DAN BERINOVASI	Seluruh pegawai ASN dan non-ASN pada Dinas Sosial, Pemberdayaan Perempuan dan Perlindungan Anak Kabupaten Bengkayang yang membutuhkan fasilitas penunjang disiplin kerja dan peningkatan kinerja berbasis tata kelola pemerintahan yang baik.		2.110.000,00	DINAS SOSIAL, PEMBERDAYAAN PEREMPUAN, DAN PERLINDUNGAN ANAK
	1.06.01.2.05.0005	Monitoring, Evaluasi, dan Penilaian Kinerja Pegawai														
			Jumlah Dokumen Monitoring, Evaluasi, dan Penilaian Kinerja Pegawai				1 Dokumen	0,00	Kab. Bengkayang, Semua Kecamatan, Semua Kel/Desa	PENDAPATAN ASLI DAERAH (PAD)	-	Meningkatkan Kualitas SDM, Kualitas Kehidupan Masyarakat, dan Kesetaraan Gender PENINGKATAN KUALITAS SDM YANG BERDAYASAING DAN BERINOVASI	Seluruh pegawai ASN dan non-ASN pada Dinas Sosial, Pemberdayaan Perempuan dan Perlindungan Anak Kabupaten Bengkayang yang membutuhkan fasilitas penunjang disiplin kerja dan peningkatan kinerja berbasis tata kelola pemerintahan yang baik.		1.800.000,00	DINAS SOSIAL, PEMBERDAYAAN PEREMPUAN, DAN PERLINDUNGAN ANAK
	1.06.01.2.05.0009	Pendidikan dan Pelatihan Pegawai Berdasarkan Tugas dan Fungsi														
			Jumlah Pegawai Berdasarkan Tugas dan Fungsi yang Mengikuti Pendidikan dan Pelatihan				5 Orang	0,00	Kab. Bengkayang, Semua Kecamatan, Semua Kel/Desa	PENDAPATAN ASLI DAERAH (PAD)	Membangun dari desa dan dari bawah untuk pertumbuhan ekonomi, pemerataan ekonomi dan pemberantasan kemiskinan.	Meningkatkan Kualitas SDM, Kualitas Kehidupan Masyarakat, dan Kesetaraan Gender PENINGKATAN KUALITAS SDM YANG BERDAYASAING DAN BERINOVASI	Seluruh pegawai ASN dan non-ASN pada Dinas Sosial, Pemberdayaan Perempuan dan Perlindungan Anak Kabupaten Bengkayang yang membutuhkan fasilitas penunjang disiplin kerja dan peningkatan kinerja berbasis tata kelola pemerintahan yang baik.		2.300.000,00	DINAS SOSIAL, PEMBERDAYAAN PEREMPUAN, DAN PERLINDUNGAN ANAK
	1.06.01.2.05.0010	Sosialisasi Peraturan Perundang-Undangan														

NO	KODE	URUSAN / BIDANG URUSAN / PROGRAM / KEGIATAN / SUB KEGIATAN	INDIKATOR PROGRAM / KEGIATAN / SUB KEGIATAN	TARGET AKHIR PERIODE RENSTRA OPD	REALISASI CAPAIAN RENJA OPD TAHUN 2024	PRAKIRAAN CAPAIAN TARGET RENJA OPD TAHUN 2025	CAPAIAN KINERJA DAN KERANGKA PENDANAAN						KELOMPOK SASARAN	PRAKIRAAN MAJU RENCANA TAHUN 2027		PERANGKAT DAERAH PENANGGUNG JAWAB
							TARGET 2026	PAGU INDIKATIF (Rp)	LOKASI	SUMBER DANA	PRIORITAS			TARGET	PAGU INDIKATIF (Rp)	
											NASIONAL	DAERAH				
1	2	3	4	5	6	7	8	9	10	11	12	13	14	15	16	17
			Jumlah Orang yang Mengikuti Sosialisasi Peraturan Perundang-Undangan				15 Orang	0,00	Kab. Bengkayang, Semua Kecamatan, Semua Kel/Desa	PENDAPATAN ASLI DAERAH (PAD)	Membangun dari desa dan dari bawah untuk pertumbuhan ekonomi, pemerataan ekonomi dan pemberantasan kemiskinan.	Meningkatkan Kualitas SDM, Kualitas Kehidupan Masyarakat, dan Kesetaraan Gender PENINGKATAN KUALITAS SDM YANG BERDAYA SAING DAN BERINOVASI	Seluruh pegawai ASN dan non-ASN pada Dinas Sosial, Pemberdayaan Perempuan dan Perlindungan Anak Kabupaten Bengkayang yang membutuhkan fasilitas penunjang disiplin kerja dan peningkatan kinerja berbasis tata kelola pemerintahan yang baik.		1.862.500,00	DINAS SOSIAL, PEMBERDAYAAN PEREMPUAN, DAN PERLINDUNGAN ANAK
	1.06.01.2.05.0011	Bimbingan Teknis Implementasi Peraturan Perundang-Undangan														
			Jumlah Orang yang Mengikuti Bimbingan Teknis Implementasi Peraturan Perundang-Undangan				30 Orang	0,00	Kab. Bengkayang, Semua Kecamatan, Semua Kel/Desa	PENDAPATAN ASLI DAERAH (PAD)	Membangun dari desa dan dari bawah untuk pertumbuhan ekonomi, pemerataan ekonomi dan pemberantasan kemiskinan.	Meningkatkan Kualitas SDM, Kualitas Kehidupan Masyarakat, dan Kesetaraan Gender PENINGKATAN KUALITAS SDM YANG BERDAYA SAING DAN BERINOVASI	Seluruh pegawai ASN dan non-ASN pada Dinas Sosial, Pemberdayaan Perempuan dan Perlindungan Anak Kabupaten Bengkayang yang membutuhkan fasilitas penunjang disiplin kerja dan peningkatan kinerja berbasis tata kelola pemerintahan yang baik.		1.900.000,00	DINAS SOSIAL, PEMBERDAYAAN PEREMPUAN, DAN PERLINDUNGAN ANAK
	1.06.01.2.06	Administrasi Umum Perangkat Daerah	-	-			-	140.613.250,00			Membangun dari desa dan dari bawah untuk pertumbuhan ekonomi, pemerataan ekonomi dan pemberantasan kemiskinan.	Meningkatkan Kualitas SDM, Kualitas Kehidupan Masyarakat, dan Kesetaraan Gender PENINGKATAN KUALITAS SDM YANG BERDAYA SAING DAN BERINOVASI	Staf administrasi, arsiparis, dan pejabat pengelola tata naskah dinas di lingkungan Dinas Sosial, Pemberdayaan Perempuan dan Perlindungan Anak Kabupaten Bengkayang.	-	166.799.575,00	DINAS SOSIAL, PEMBERDAYAAN PEREMPUAN, DAN PERLINDUNGAN ANAK
	1.06.01.2.06.0001	Penyediaan Komponen Instalasi Listrik/Penerangan Bangunan Kantor														

NO	KODE	URUSAN / BIDANG URUSAN / PROGRAM / KEGIATAN / SUB KEGIATAN	INDIKATOR PROGRAM / KEGIATAN / SUB KEGIATAN	TARGET AKHIR PERIODE RENSTRA OPD	REALISASI CAPAIAN RENJA OPD TAHUN 2024	PRAKIRAAN CAPAIAN TARGET RENJA OPD TAHUN 2025	CAPAIAN KINERJA DAN KERANGKA PENDANAAN						KELOMPOK SASARAN	PRAKIRAAN MAJU RENCANA TAHUN 2027		PERANGKAT DAERAH PENANGGUNG JAWAB
							TARGET 2026	PAGU INDIKATIF (Rp)	LOKASI	SUMBER DANA	PRIORITAS			TARGET	PAGU INDIKATIF (Rp)	
											NASIONAL	DAERAH				
1	2	3	4	5	6	7	8	9	10	11	12	13	14	15	16	17
			Jumlah Paket Komponen Instalasi Listrik/Penerangan Bangunan Kantor yang Disediakan				1 Paket	7.445.447,00	Kab. Bengkayang, Semua Kecamatan, Semua Kel/Desa	PENDAPATAN ASLI DAERAH (PAD)	Membangun dari desa dan dari bawah untuk pertumbuhan ekonomi, pemerataan ekonomi dan pemberantasan kemiskinan.	Meningkatkan Kualitas SDM, Kualitas Kehidupan Masyarakat, dan Kesetaraan Gender PENINGKATAN KUALITAS SDM YANG BERDAYASAING DAN BERINOVASI	Staf administrasi, arsiparis, dan pejabat pengelola tata naskah dinas di lingkungan Dinas Sosial, Pemberdayaan Perempuan dan Perlindungan Anak Kabupaten Bengkayang.		8.189.992,00	DINAS SOSIAL, PEMBERDAYAAN PEREMPUAN, DAN PERLINDUNGAN ANAK
	1.06.01.2.06.0002	Penyediaan Peralatan dan Perlengkapan Kantor														
			Jumlah Paket Peralatan dan Perlengkapan Kantor yang Disediakan				1 Paket	26.867.803,00	Kab. Bengkayang, Semua Kecamatan, Semua Kel/Desa	PENDAPATAN ASLI DAERAH (PAD)	Membangun dari desa dan dari bawah untuk pertumbuhan ekonomi, pemerataan ekonomi dan pemberantasan kemiskinan.	Meningkatkan Kualitas SDM, Kualitas Kehidupan Masyarakat, dan Kesetaraan Gender PENINGKATAN KUALITAS SDM YANG BERDAYASAING DAN BERINOVASI	Staf administrasi, arsiparis, dan pejabat pengelola tata naskah dinas di lingkungan Dinas Sosial, Pemberdayaan Perempuan dan Perlindungan Anak Kabupaten Bengkayang.		29.554.583,00	DINAS SOSIAL, PEMBERDAYAAN PEREMPUAN, DAN PERLINDUNGAN ANAK
	1.06.01.2.06.0003	Penyediaan Peralatan Rumah Tangga														
			Jumlah Paket Peralatan Rumah Tangga yang Disediakan				1 Paket	0,00	Kab. Bengkayang, Semua Kecamatan, Semua Kel/Desa	PENDAPATAN ASLI DAERAH (PAD)	-	Meningkatkan Kualitas SDM, Kualitas Kehidupan Masyarakat, dan Kesetaraan Gender PENINGKATAN KUALITAS SDM YANG BERDAYASAING DAN BERINOVASI	Staf administrasi, arsiparis, dan pejabat pengelola tata naskah dinas di lingkungan Dinas Sosial, Pemberdayaan Perempuan dan Perlindungan Anak Kabupaten Bengkayang.		1.775.000,00	DINAS SOSIAL, PEMBERDAYAAN PEREMPUAN, DAN PERLINDUNGAN ANAK
	1.06.01.2.06.0004	Penyediaan Bahan Logistik Kantor														

NO	KODE	URUSAN / BIDANG URUSAN / PROGRAM / KEGIATAN / SUB KEGIATAN	INDIKATOR PROGRAM / KEGIATAN / SUB KEGIATAN	TARGET AKHIR PERIODE RENSTRA OPD	REALISASI CAPAIAN RENJA OPD TAHUN 2024	PRAKIRAAN CAPAIAN TARGET RENJA OPD TAHUN 2025	CAPAIAN KINERJA DAN KERANGKA PENDANAAN						KELOMPOK SASARAN	PRAKIRAAN MAJU RENCANA TAHUN 2027		PERANGKAT DAERAH PENANGGUNG JAWAB
							TARGET 2026	PAGU INDIKATIF (Rp)	LOKASI	SUMBER DANA	PRIORITAS			TARGET	PAGU INDIKATIF (Rp)	
											NASIONAL	DAERAH				
1	2	3	4	5	6	7	8	9	10	11	12	13	14	15	16	17
			Jumlah Paket Bahan Logistik Kantor yang Disediakan				1 Paket	24.500.000,00	Kab. Bengkayang, Semua Kecamatan, Semua Kel/Desa	PENDAPATAN ASLI DAERAH (PAD)	Membangun dari desa dan dari bawah untuk pertumbuhan ekonomi, pemerataan ekonomi dan pemberantasan kemiskinan.	Meningkatkan Kualitas SDM, Kualitas Kehidupan Masyarakat, dan Kesetaraan Gender PENINGKATAN KUALITAS SDM YANG BERDAYASAING DAN BERINOVASI	Staf administrasi, arsiparis, dan pejabat pengelola tata naskah dinas di lingkungan Dinas Sosial, Pemberdayaan Perempuan dan Perlindungan Anak Kabupaten Bengkayang.		26.950.000,00	DINAS SOSIAL, PEMBERDAYAAN PEREMPUAN, DAN PERLINDUNGAN ANAK
	1.06.01.2.06.0005	Penyediaan Barang Cetakan dan Penggandaan														
			Jumlah Paket Barang Cetakan dan Penggandaan yang Disediakan				12 Paket	23.500.000,00	Kab. Bengkayang, Semua Kecamatan, Semua Kel/Desa	PENDAPATAN ASLI DAERAH (PAD)	Membangun dari desa dan dari bawah untuk pertumbuhan ekonomi, pemerataan ekonomi dan pemberantasan kemiskinan.	Meningkatkan Kualitas SDM, Kualitas Kehidupan Masyarakat, dan Kesetaraan Gender PENINGKATAN KUALITAS SDM YANG BERDAYASAING DAN BERINOVASI	Staf administrasi, arsiparis, dan pejabat pengelola tata naskah dinas di lingkungan Dinas Sosial, Pemberdayaan Perempuan dan Perlindungan Anak Kabupaten Bengkayang.		25.850.000,00	DINAS SOSIAL, PEMBERDAYAAN PEREMPUAN, DAN PERLINDUNGAN ANAK
	1.06.01.2.06.0006	Penyediaan Bahan Bacaan dan Peraturan Perundang-undangan														
			Jumlah Dokumen Bahan Bacaan dan Peraturan Perundang-Undangan yang Disediakan				12 Dokumen	3.000.000,00	Kab. Bengkayang, Semua Kecamatan, Semua Kel/Desa	PENDAPATAN ASLI DAERAH (PAD)	Membangun dari desa dan dari bawah untuk pertumbuhan ekonomi, pemerataan ekonomi dan pemberantasan kemiskinan.	Meningkatkan Kualitas SDM, Kualitas Kehidupan Masyarakat, dan Kesetaraan Gender PENINGKATAN KUALITAS SDM YANG BERDAYASAING DAN BERINOVASI	Staf administrasi, arsiparis, dan pejabat pengelola tata naskah dinas di lingkungan Dinas Sosial, Pemberdayaan Perempuan dan Perlindungan Anak Kabupaten Bengkayang.		3.300.000,00	DINAS SOSIAL, PEMBERDAYAAN PEREMPUAN, DAN PERLINDUNGAN ANAK
	1.06.01.2.06.0007	Penyediaan Bahan/Material														

NO	KODE	URUSAN / BIDANG URUSAN / PROGRAM / KEGIATAN / SUB KEGIATAN	INDIKATOR PROGRAM / KEGIATAN / SUB KEGIATAN	TARGET AKHIR PERIODE RENSTRA OPD	REALISASI CAPAIAN RENJA OPD TAHUN 2024	PRAKIRAAN CAPAIAN TARGET RENJA OPD TAHUN 2025	CAPAIAN KINERJA DAN KERANGKA PENDANAAN						KELOMPOK SASARAN	PRAKIRAAN MAJU RENCANA TAHUN 2027		PERANGKAT DAERAH PENANGGUNG JAWAB
							TARGET 2026	PAGU INDIKATIF (Rp)	LOKASI	SUMBER DANA	PRIORITAS			TARGET	PAGU INDIKATIF (Rp)	
											NASIONAL	DAERAH				
1	2	3	4	5	6	7	8	9	10	11	12	13	14	15	16	17
			Jumlah Paket Bahan/Material yang Disediakan				1 Paket	0,00	Kab. Bengkayang, Semua Kecamatan, Semua Kel/Desa	PENDAPATAN ASLI DAERAH (PAD)	-	Meningkatkan Kualitas SDM, Kualitas Kehidupan Masyarakat, dan Kesetaraan Gender PENINGKATAN KUALITAS SDM YANG BERDAYA SAING DAN BERINOVASI	Staf administrasi, arsiparis, dan pejabat pengelola tata naskah dinas di lingkungan Dinas Sosial, Pemberdayaan Perempuan dan Perlindungan Anak Kabupaten Bengkayang.		2.500.000,00	DINAS SOSIAL, PEMBERDAYAAN PEREMPUAN, DAN PERLINDUNGAN ANAK
	1.06.01.2.06.0008	Fasilitasi Kunjungan Tamu														
			Jumlah Laporan Fasilitasi Kunjungan Tamu				1 Laporan	0,00	Kab. Bengkayang, Semua Kecamatan, Semua Kel/Desa	PENDAPATAN ASLI DAERAH (PAD)	-	Meningkatkan Kualitas SDM, Kualitas Kehidupan Masyarakat, dan Kesetaraan Gender PENINGKATAN KUALITAS SDM YANG BERDAYA SAING DAN BERINOVASI	Staf administrasi, arsiparis, dan pejabat pengelola tata naskah dinas di lingkungan Dinas Sosial, Pemberdayaan Perempuan dan Perlindungan Anak Kabupaten Bengkayang.		4.500.000,00	DINAS SOSIAL, PEMBERDAYAAN PEREMPUAN, DAN PERLINDUNGAN ANAK
	1.06.01.2.06.0009	Penyelenggaraan Rapat Koordinasi dan Konsultasi SKPD														
			Jumlah Laporan Penyelenggaraan Rapat Koordinasi dan Konsultasi SKPD				48 Laporan	52.000.000,00	Kab. Bengkayang, Semua Kecamatan, Semua Kel/Desa	PENDAPATAN ASLI DAERAH (PAD)	Membangun dari desa dan dari bawah untuk pertumbuhan ekonomi, pemerataan ekonomi dan pemberantasan kemiskinan.	Meningkatkan Kualitas SDM, Kualitas Kehidupan Masyarakat, dan Kesetaraan Gender PENINGKATAN KUALITAS SDM YANG BERDAYA SAING DAN BERINOVASI	Staf administrasi, arsiparis, dan pejabat pengelola tata naskah dinas di lingkungan Dinas Sosial, Pemberdayaan Perempuan dan Perlindungan Anak Kabupaten Bengkayang.		57.200.000,00	DINAS SOSIAL, PEMBERDAYAAN PEREMPUAN, DAN PERLINDUNGAN ANAK
	1.06.01.2.06.0010	Penatausahaan Arsip Dinamis pada SKPD														

NO	KODE	URUSAN / BIDANG URUSAN / PROGRAM / KEGIATAN / SUB KEGIATAN	INDIKATOR PROGRAM / KEGIATAN / SUB KEGIATAN	TARGET AKHIR PERIODE RENSTRA OPD	REALISASI CAPAIAN RENJA OPD TAHUN 2024	PRAKIRAAN CAPAIAN TARGET RENJA OPD TAHUN 2025	CAPAIAN KINERJA DAN KERANGKA PENDANAAN						KELOMPOK SASARAN	PRAKIRAAN MAJU RENCANA TAHUN 2027		PERANGKAT DAERAH PENANGGUNG JAWAB
							TARGET 2026	PAGU INDIKATIF (Rp)	LOKASI	SUMBER DANA	PRIORITAS			TARGET	PAGU INDIKATIF (Rp)	
											NASIONAL	DAERAH				
1	2	3	4	5	6	7	8	9	10	11	12	13	14	15	16	17
			Jumlah Dokumen Penatausahaan Arsip Dinamis pada SKPD				1 Dokumen	3.300.000,00	Kab. Bengkayang, Semua Kecamatan, Semua Kel/Desa	PENDAPATAN ASLI DAERAH (PAD)	Membangun dari desa dan dari bawah untuk pertumbuhan ekonomi, pemerataan ekonomi dan pemberantasan kemiskinan.	Meningkatkan Kualitas SDM, Kualitas Kehidupan Masyarakat, dan Kesetaraan Gender PENINGKATAN KUALITAS SDM YANG BERDAYASAING DAN BERINOVASI	Staf administrasi, arsiparis, dan pejabat pengelola tata naskah dinas di lingkungan Dinas Sosial, Pemberdayaan Perempuan dan Perlindungan Anak Kabupaten Bengkayang.		3.630.000,00	DINAS SOSIAL, PEMBERDAYAAN PEREMPUAN, DAN PERLINDUNGAN ANAK
	1.06.01.2.06.0011	Dukungan Pelaksanaan Sistem Pemerintahan Berbasis Elektronik pada SKPD														
			Jumlah Dokumen Dukungan Pelaksanaan Sistem Pemerintahan Berbasis Elektronik pada SKPD				1 Dokumen	0,00	Kab. Bengkayang, Semua Kecamatan, Semua Kel/Desa	PENDAPATAN ASLI DAERAH (PAD)	-	Meningkatkan Kualitas SDM, Kualitas Kehidupan Masyarakat, dan Kesetaraan Gender PENINGKATAN KUALITAS SDM YANG BERDAYASAING DAN BERINOVASI	Staf administrasi, arsiparis, dan pejabat pengelola tata naskah dinas di lingkungan Dinas Sosial, Pemberdayaan Perempuan dan Perlindungan Anak Kabupaten Bengkayang.		3.350.000,00	DINAS SOSIAL, PEMBERDAYAAN PEREMPUAN, DAN PERLINDUNGAN ANAK
	1.06.01.2.07	Pengadaan Barang Milik Daerah Penunjang Urusan Pemerintah Daerah	-	-			-	40.896.500,00			Membangun dari desa dan dari bawah untuk pertumbuhan ekonomi, pemerataan ekonomi dan pemberantasan kemiskinan.	Meningkatkan Kualitas SDM, Kualitas Kehidupan Masyarakat, dan Kesetaraan Gender PENINGKATAN KUALITAS SDM YANG BERDAYASAING DAN BERINOVASI	Pejabat pengadaan, pengguna barang, dan pengelola barang milik daerah di lingkungan Dinas Sosial, Pemberdayaan Perempuan dan Perlindungan Anak Kabupaten Bengkayang.	-	26.118.075,00	DINAS SOSIAL, PEMBERDAYAAN PEREMPUAN, DAN PERLINDUNGAN ANAK
	1.06.01.2.07.0001	Pengadaan Kendaraan Perorangan Dinas atau Kendaraan Dinas Jabatan														

NO	KODE	URUSAN / BIDANG URUSAN / PROGRAM / KEGIATAN / SUB KEGIATAN	INDIKATOR PROGRAM / KEGIATAN / SUB KEGIATAN	TARGET AKHIR PERIODE RENSTRA OPD	REALISASI CAPAIAN RENJA OPD TAHUN 2024	PRAKIRAAN CAPAIAN TARGET RENJA OPD TAHUN 2025	CAPAIAN KINERJA DAN KERANGKA PENDANAAN						KELOMPOK SASARAN	PRAKIRAAN MAJU RENCANA TAHUN 2027		PERANGKAT DAERAH PENANGGUNG JAWAB
							TARGET 2026	PAGU INDIKATIF (Rp)	LOKASI	SUMBER DANA	PRIORITAS			TARGET	PAGU INDIKATIF (Rp)	
											NASIONAL	DAERAH				
1	2	3	4	5	6	7	8	9	10	11	12	13	14	15	16	17
			Jumlah Unit Kendaraan Perorangan Dinas atau Kendaraan Dinas Jabatan yang Disediakan				2 Unit	0,00	Kab. Bengkayang, Semua Kecamatan, Semua Kel/Desa	PENDAPATAN ASLI DAERAH (PAD)	Membangun dari desa dan dari bawah untuk pertumbuhan ekonomi, pemerataan ekonomi dan pemberantasan kemiskinan.	Meningkatkan Kualitas SDM, Kualitas Kehidupan Masyarakat, dan Kesetaraan Gender PENINGKATAN KUALITAS SDM YANG BERDAYASAING DAN BERINOVASI	Pejabat pengadaan, pengguna barang, dan pengelola barang milik daerah di lingkungan Dinas Sosial, Pemberdayaan Perempuan dan Perlindungan Anak Kabupaten Bengkayang.		0,00	DINAS SOSIAL, PEMBERDAYAAN PEREMPUAN, DAN PERLINDUNGAN ANAK
	1.06.01.2.07.0002	Pengadaan Kendaraan Dinas Operasional atau Lapangan														
			Jumlah Unit Kendaraan Dinas Operasional atau Lapangan yang Disediakan				5 Unit	0,00	Kab. Bengkayang, Semua Kecamatan, Semua Kel/Desa	PENDAPATAN ASLI DAERAH (PAD)	-	Meningkatkan Kualitas SDM, Kualitas Kehidupan Masyarakat, dan Kesetaraan Gender PENINGKATAN KUALITAS SDM YANG BERDAYASAING DAN BERINOVASI	Pejabat pengadaan, pengguna barang, dan pengelola barang milik daerah di lingkungan Dinas Sosial, Pemberdayaan Perempuan dan Perlindungan Anak Kabupaten Bengkayang.		0,00	DINAS SOSIAL, PEMBERDAYAAN PEREMPUAN, DAN PERLINDUNGAN ANAK
	1.06.01.2.07.0005	Pengadaan Mebel														
			Jumlah Paket Mebel yang Disediakan				2 Unit	2.000.000,00	Kab. Bengkayang, Semua Kecamatan, Semua Kel/Desa	PENDAPATAN ASLI DAERAH (PAD)	Membangun dari desa dan dari bawah untuk pertumbuhan ekonomi, pemerataan ekonomi dan pemberantasan kemiskinan.	Meningkatkan Kualitas SDM, Kualitas Kehidupan Masyarakat, dan Kesetaraan Gender PENINGKATAN KUALITAS SDM YANG BERDAYASAING DAN BERINOVASI	Pejabat pengadaan, pengguna barang, dan pengelola barang milik daerah di lingkungan Dinas Sosial, Pemberdayaan Perempuan dan Perlindungan Anak Kabupaten Bengkayang.		4.725.000,00	DINAS SOSIAL, PEMBERDAYAAN PEREMPUAN, DAN PERLINDUNGAN ANAK
	1.06.01.2.07.0006	Pengadaan Peralatan dan Mesin Lainnya														

NO	KODE	URUSAN / BIDANG URUSAN / PROGRAM / KEGIATAN / SUB KEGIATAN	INDIKATOR PROGRAM / KEGIATAN / SUB KEGIATAN	TARGET AKHIR PERIODE RENSTRA OPD	REALISASI CAPAIAN RENJA OPD TAHUN 2024	PRAKIRAAN CAPAIAN TARGET RENJA OPD TAHUN 2025	CAPAIAN KINERJA DAN KERANGKA PENDANAAN						KELOMPOK SASARAN	PRAKIRAAN MAJU RENCANA TAHUN 2027		PERANGKAT DAERAH PENANGGUNG JAWAB
							TARGET 2026	PAGU INDIKATIF (Rp)	LOKASI	SUMBER DANA	PRIORITAS			TARGET	PAGU INDIKATIF (Rp)	
											NASIONAL	DAERAH				
1	2	3	4	5	6	7	8	9	10	11	12	13	14	15	16	17
			Jumlah Unit Peralatan dan Mesin Lainnya yang Disediakan				4 Unit	38.896.500,00	Kab. Bengkayang, Semua Kecamatan, Semua Kel/Desa	PENDAPATAN ASLI DAERAH (PAD)	Membangun dari desa dan dari bawah untuk pertumbuhan ekonomi, pemerataan ekonomi dan pemberantasan kemiskinan.	Meningkatkan Kualitas SDM, Kualitas Kehidupan Masyarakat, dan Kesetaraan Gender PENINGKATAN KUALITAS SDM YANG BERDAYASAING DAN BERINOVASI	Pejabat pengadaan, pengguna barang, dan pengelola barang milik daerah di lingkungan Dinas Sosial, Pemberdayaan Perempuan dan Perlindungan Anak Kabupaten Bengkayang.		21.393.075,00	DINAS SOSIAL, PEMBERDAYAAN PEREMPUAN, DAN PERLINDUNGAN ANAK
	1.06.01.2.07.0010	Pengadaan Sarana dan Prasarana Gedung Kantor atau Bangunan Lainnya														
			Jumlah Unit Sarana dan Prasarana Gedung Kantor atau Bangunan Lainnya yang Disediakan				1 Unit	0,00	Kab. Bengkayang, Semua Kecamatan, Semua Kel/Desa	PENDAPATAN ASLI DAERAH (PAD)	Membangun dari desa dan dari bawah untuk pertumbuhan ekonomi, pemerataan ekonomi dan pemberantasan kemiskinan.	Meningkatkan Kualitas SDM, Kualitas Kehidupan Masyarakat, dan Kesetaraan Gender PENINGKATAN KUALITAS SDM YANG BERDAYASAING DAN BERINOVASI	Pejabat pengadaan, pengguna barang, dan pengelola barang milik daerah di lingkungan Dinas Sosial, Pemberdayaan Perempuan dan Perlindungan Anak Kabupaten Bengkayang.		0,00	DINAS SOSIAL, PEMBERDAYAAN PEREMPUAN, DAN PERLINDUNGAN ANAK
	1.06.01.2.08	Penyediaan Jasa Penunjang Urusan Pemerintahan Daerah	-	-			-	370.439.998,68			Membangun dari desa dan dari bawah untuk pertumbuhan ekonomi, pemerataan ekonomi dan pemberantasan kemiskinan.	Meningkatkan Kualitas SDM, Kualitas Kehidupan Masyarakat, dan Kesetaraan Gender PENINGKATAN KUALITAS SDM YANG BERDAYASAING DAN BERINOVASI	Staf pelaksana kegiatan, tenaga pendukung administrasi, serta penyedia jasa penunjang di lingkungan Dinas Sosial, Pemberdayaan Perempuan dan Perlindungan Anak Kabupaten Bengkayang.	-	407.484.000,00	DINAS SOSIAL, PEMBERDAYAAN PEREMPUAN, DAN PERLINDUNGAN ANAK
	1.06.01.2.08.0001	Penyediaan Jasa Surat Menyurat														

NO	KODE	URUSAN / BIDANG URUSAN / PROGRAM / KEGIATAN / SUB KEGIATAN	INDIKATOR PROGRAM / KEGIATAN / SUB KEGIATAN	TARGET AKHIR PERIODE RENSTRA OPD	REALISASI CAPAIAN RENJA OPD TAHUN 2024	PRAKIRAAN CAPAIAN TARGET RENJA OPD TAHUN 2025	CAPAIAN KINERJA DAN KERANGKA PENDANAAN						KELOMPOK SASARAN	PRAKIRAAN MAJU RENCANA TAHUN 2027		PERANGKAT DAERAH PENANGGUNG JAWAB
							TARGET 2026	PAGU INDIKATIF (Rp)	LOKASI	SUMBER DANA	PRIORITAS			TARGET	PAGU INDIKATIF (Rp)	
											NASIONAL	DAERAH				
1	2	3	4	5	6	7	8	9	10	11	12	13	14	15	16	17
			Jumlah Laporan Penyediaan Jasa Surat Menyurat				1 Laporan	5.000.000,00	Kab. Bengkayang, Semua Kecamatan, Semua Kel/Desa	PENDAPATAN ASLI DAERAH (PAD)	Membangun dari desa dan dari bawah untuk pertumbuhan ekonomi, pemerataan ekonomi dan pemberantasan kemiskinan.	Meningkatkan Kualitas SDM, Kualitas Kehidupan Masyarakat, dan Kesetaraan Gender PENINGKATAN KUALITAS SDM YANG BERDAYASAING DAN BERINOVASI	Staf pelaksana kegiatan, tenaga pendukung administrasi, serta penyedia jasa penunjang di lingkungan Dinas Sosial, Pemberdayaan Perempuan dan Perlindungan Anak Kabupaten Bengkayang.		5.500.000,00	DINAS SOSIAL, PEMBERDAYAAN PEREMPUAN, DAN PERLINDUNGAN ANAK
	1.06.01.2.08.0002	Penyediaan Jasa Komunikasi, Sumber Daya Air dan Listrik														
			Jumlah Laporan Penyediaan Jasa Komunikasi, Sumber Daya Air dan Listrik yang Disediakan				1 Laporan	55.000.000,00	Kab. Bengkayang, Semua Kecamatan, Semua Kel/Desa	PENDAPATAN ASLI DAERAH (PAD)	Membangun dari desa dan dari bawah untuk pertumbuhan ekonomi, pemerataan ekonomi dan pemberantasan kemiskinan.	Meningkatkan Kualitas SDM, Kualitas Kehidupan Masyarakat, dan Kesetaraan Gender PENINGKATAN KUALITAS SDM YANG BERDAYASAING DAN BERINOVASI	Staf pelaksana kegiatan, tenaga pendukung administrasi, serta penyedia jasa penunjang di lingkungan Dinas Sosial, Pemberdayaan Perempuan dan Perlindungan Anak Kabupaten Bengkayang.		60.500.000,00	DINAS SOSIAL, PEMBERDAYAAN PEREMPUAN, DAN PERLINDUNGAN ANAK
	1.06.01.2.08.0003	Penyediaan Jasa Peralatan dan Perlengkapan Kantor														
			Jumlah Laporan Penyediaan Jasa Peralatan dan Perlengkapan Kantor yang Disediakan				1 Laporan	182.759.998,68	Kab. Bengkayang, Semua Kecamatan, Semua Kel/Desa	PENDAPATAN ASLI DAERAH (PAD)	Membangun dari desa dan dari bawah untuk pertumbuhan ekonomi, pemerataan ekonomi dan pemberantasan kemiskinan.	Meningkatkan Kualitas SDM, Kualitas Kehidupan Masyarakat, dan Kesetaraan Gender PENINGKATAN KUALITAS SDM YANG BERDAYASAING DAN BERINOVASI	Staf pelaksana kegiatan, tenaga pendukung administrasi, serta penyedia jasa penunjang di lingkungan Dinas Sosial, Pemberdayaan Perempuan dan Perlindungan Anak Kabupaten Bengkayang.		201.036.000,00	DINAS SOSIAL, PEMBERDAYAAN PEREMPUAN, DAN PERLINDUNGAN ANAK
	1.06.01.2.08.0004	Penyediaan Jasa Pelayanan Umum Kantor														

NO	KODE	URUSAN / BIDANG URUSAN / PROGRAM / KEGIATAN / SUB KEGIATAN	INDIKATOR PROGRAM / KEGIATAN / SUB KEGIATAN	TARGET AKHIR PERIODE RENSTRA OPD	REALISASI CAPAIAN RENJA OPD TAHUN 2024	PRAKIRAAN CAPAIAN TARGET RENJA OPD TAHUN 2025	CAPAIAN KINERJA DAN KERANGKA PENDANAAN						KELOMPOK SASARAN	PRAKIRAAN MAJU RENCANA TAHUN 2027		PERANGKAT DAERAH PENANGGUNG JAWAB
							TARGET 2026	PAGU INDIKATIF (Rp)	LOKASI	SUMBER DANA	PRIORITAS			TARGET	PAGU INDIKATIF (Rp)	
											NASIONAL	DAERAH				
1	2	3	4	5	6	7	8	9	10	11	12	13	14	15	16	17
			Jumlah Laporan Penyediaan Jasa Pelayanan Umum Kantor yang Disediakan				12 Laporan	127.680.000,00	Kab. Bengkayang, Semua Kecamatan, Semua Kel/Desa	PENDAPATAN ASLI DAERAH (PAD)	Membangun dari desa dan dari bawah untuk pertumbuhan ekonomi, pemerataan ekonomi dan pemberantasan kemiskinan.	Meningkatkan Kualitas SDM, Kualitas Kehidupan Masyarakat, dan Kesetaraan Gender PENINGKATAN KUALITAS SDM YANG BERDAYASAING DAN BERINOVASI	Staf pelaksana kegiatan, tenaga pendukung administrasi, serta penyedia jasa penunjang di lingkungan Dinas Sosial, Pemberdayaan Perempuan dan Perlindungan Anak Kabupaten Bengkayang.		140.448.000,00	DINAS SOSIAL, PEMBERDAYAAN PEREMPUAN, DAN PERLINDUNGAN ANAK
	1.06.01.2.09	Pemeliharaan Barang Milik Daerah Penunjang Urusan Pemerintahan Daerah	-	-			-	53.760.000,00			Membangun dari desa dan dari bawah untuk pertumbuhan ekonomi, pemerataan ekonomi dan pemberantasan kemiskinan.	Meningkatkan Kualitas SDM, Kualitas Kehidupan Masyarakat, dan Kesetaraan Gender PENINGKATAN KUALITAS SDM YANG BERDAYASAING DAN BERINOVASI	Pengguna barang, pengurus barang, dan teknisi atau petugas pemeliharaan sarana dan prasarana milik daerah di lingkungan Dinas Sosial, Pemberdayaan Perempuan dan Perlindungan Anak Kabupaten Bengkayang.	-	121.510.000,00	DINAS SOSIAL, PEMBERDAYAAN PEREMPUAN, DAN PERLINDUNGAN ANAK
	1.06.01.2.09.0001	Penyediaan Jasa Pemeliharaan, Biaya Pemeliharaan, dan Pajak Kendaraan Perorangan Dinas atau Kendaraan Dinas Jabatan														
			Jumlah Kendaraan Perorangan Dinas atau Kendaraan Dinas Jabatan yang Dipelihara dan dibayarkan Pajaknya				15 Unit	10.160.000,00	Kab. Bengkayang, Semua Kecamatan, Semua Kel/Desa	PENDAPATAN ASLI DAERAH (PAD)	Membangun dari desa dan dari bawah untuk pertumbuhan ekonomi, pemerataan ekonomi dan pemberantasan kemiskinan.	Meningkatkan Kualitas SDM, Kualitas Kehidupan Masyarakat, dan Kesetaraan Gender PENINGKATAN KUALITAS SDM YANG BERDAYASAING DAN BERINOVASI	Pengguna barang, pengurus barang, dan teknisi atau petugas pemeliharaan sarana dan prasarana milik daerah di lingkungan Dinas Sosial, Pemberdayaan Perempuan dan Perlindungan Anak Kabupaten Bengkayang.		27.500.000,00	DINAS SOSIAL, PEMBERDAYAAN PEREMPUAN, DAN PERLINDUNGAN ANAK
	1.06.01.2.09.0002	Penyediaan Jasa Pemeliharaan, Biaya Pemeliharaan, Pajak dan Perizinan Kendaraan Dinas Operasional atau Lapangan														

NO	KODE	URUSAN / BIDANG URUSAN / PROGRAM / KEGIATAN / SUB KEGIATAN	INDIKATOR PROGRAM / KEGIATAN / SUB KEGIATAN	TARGET AKHIR PERIODE RENSTRA OPD	REALISASI CAPAIAN RENJA OPD TAHUN 2024	PRAKIRAAN CAPAIAN TARGET RENJA OPD TAHUN 2025	CAPAIAN KINERJA DAN KERANGKA PENDANAAN						KELOMPOK SASARAN	PRAKIRAAN MAJU RENCANA TAHUN 2027		PERANGKAT DAERAH PENANGGUNG JAWAB
							TARGET 2026	PAGU INDIKATIF (Rp)	LOKASI	SUMBER DANA	PRIORITAS			TARGET	PAGU INDIKATIF (Rp)	
											NASIONAL	DAERAH				
1	2	3	4	5	6	7	8	9	10	11	12	13	14	15	16	17
			Jumlah Kendaraan Dinas Operasional atau Lapangan yang Dipelihara dan dibayarkan Pajak dan Perizinannya				2 Unit	0,00	Kab. Bengkayang, Semua Kecamatan, Semua Kel/Desa	PENDAPATAN ASLI DAERAH (PAD)	Membangun dari desa dan dari bawah untuk pertumbuhan ekonomi, pemerataan ekonomi dan pemberantasan kemiskinan.	Meningkatkan Kualitas SDM, Kualitas Kehidupan Masyarakat, dan Kesetaraan Gender PENINGKATAN KUALITAS SDM YANG BERDAYASAING DAN BERINOVASI	Pengguna barang, pengurus barang, dan teknisi atau petugas pemeliharaan sarana dan prasarana milik daerah di lingkungan Dinas Sosial, Pemberdayaan Perempuan dan Perlindungan Anak Kabupaten Bengkayang.		25.000.000,00	DINAS SOSIAL, PEMBERDAYAAN PEREMPUAN, DAN PERLINDUNGAN ANAK
	1.06.01.2.09.0006	Pemeliharaan Peralatan dan Mesin Lainnya														
			Jumlah Peralatan dan Mesin Lainnya yang Dipelihara				20 Unit	0,00	Kab. Bengkayang, Semua Kecamatan, Semua Kel/Desa	PENDAPATAN ASLI DAERAH (PAD)	-	Meningkatkan Kualitas SDM, Kualitas Kehidupan Masyarakat, dan Kesetaraan Gender PENINGKATAN KUALITAS SDM YANG BERDAYASAING DAN BERINOVASI	Pengguna barang, pengurus barang, dan teknisi atau petugas pemeliharaan sarana dan prasarana milik daerah di lingkungan Dinas Sosial, Pemberdayaan Perempuan dan Perlindungan Anak Kabupaten Bengkayang.		6.300.000,00	DINAS SOSIAL, PEMBERDAYAAN PEREMPUAN, DAN PERLINDUNGAN ANAK
	1.06.01.2.09.0008	Pemeliharaan Aset Tak Berwujud														
			Jumlah Aset Tak Berwujud yang Dipelihara				1 Unit	0,00	Kab. Bengkayang, Semua Kecamatan, Semua Kel/Desa	PENDAPATAN ASLI DAERAH (PAD)	-	Meningkatkan Kualitas SDM, Kualitas Kehidupan Masyarakat, dan Kesetaraan Gender PENINGKATAN KUALITAS SDM YANG BERDAYASAING DAN BERINOVASI	Pengguna barang, pengurus barang, dan teknisi atau petugas pemeliharaan sarana dan prasarana milik daerah di lingkungan Dinas Sosial, Pemberdayaan Perempuan dan Perlindungan Anak Kabupaten Bengkayang.		14.750.000,00	DINAS SOSIAL, PEMBERDAYAAN PEREMPUAN, DAN PERLINDUNGAN ANAK
	1.06.01.2.09.0009	Pemeliharaan/Rehabilitasi Gedung Kantor dan Bangunan Lainnya														

NO	KODE	URUSAN / BIDANG URUSAN / PROGRAM / KEGIATAN / SUB KEGIATAN	INDIKATOR PROGRAM / KEGIATAN / SUB KEGIATAN	TARGET AKHIR PERIODE RENSTRA OPD	REALISASI CAPAIAN RENJA OPD TAHUN 2024	PRAKIRAAN CAPAIAN TARGET RENJA OPD TAHUN 2025	CAPAIAN KINERJA DAN KERANGKA PENDANAAN						KELOMPOK SASARAN	PRAKIRAAN MAJU RENCANA TAHUN 2027		PERANGKAT DAERAH PENANGGUNG JAWAB
							TARGET 2026	PAGU INDIKATIF (Rp)	LOKASI	SUMBER DANA	PRIORITAS			TARGET	PAGU INDIKATIF (Rp)	
											NASIONAL	DAERAH				
1	2	3	4	5	6	7	8	9	10	11	12	13	14	15	16	17
			Jumlah Gedung Kantor dan Bangunan Lainnya yang Dipelihara/Direhabilitasi				1 Unit	30.000.000,00	Kab. Bengkayang, Semua Kecamatan, Semua Kel/Desa	PENDAPATAN ASLI DAERAH (PAD)	Membangun dari desa dan dari bawah untuk pertumbuhan ekonomi, pemerataan ekonomi dan pemberantasan kemiskinan.	Meningkatkan Kualitas SDM, Kualitas Kehidupan Masyarakat, dan Kesetaraan Gender PENINGKATAN KUALITAS SDM YANG BERDAYASAING DAN BERINOVASI	Pengguna barang, pengurus barang, dan teknisi atau petugas pemeliharaan sarana dan prasarana milik daerah di lingkungan Dinas Sosial, Pemberdayaan Perempuan dan Perlindungan Anak Kabupaten Bengkayang.		33.000.000,00	DINAS SOSIAL, PEMBERDAYAAN PEREMPUAN, DAN PERLINDUNGAN ANAK
	1.06.01.2.09.0010	Pemeliharaan/Rehabilitasi Sarana dan Prasarana Gedung Kantor atau Bangunan Lainnya														
			Jumlah Sarana dan Prasarana Gedung Kantor atau Bangunan Lainnya yang Dipelihara/Direhabilitasi				1 Unit	6.600.000,00	Kab. Bengkayang, Semua Kecamatan, Semua Kel/Desa	PENDAPATAN ASLI DAERAH (PAD)	Membangun dari desa dan dari bawah untuk pertumbuhan ekonomi, pemerataan ekonomi dan pemberantasan kemiskinan.	Meningkatkan Kualitas SDM, Kualitas Kehidupan Masyarakat, dan Kesetaraan Gender PENINGKATAN KUALITAS SDM YANG BERDAYASAING DAN BERINOVASI	Pengguna barang, pengurus barang, dan teknisi atau petugas pemeliharaan sarana dan prasarana milik daerah di lingkungan Dinas Sosial, Pemberdayaan Perempuan dan Perlindungan Anak Kabupaten Bengkayang.		7.260.000,00	DINAS SOSIAL, PEMBERDAYAAN PEREMPUAN, DAN PERLINDUNGAN ANAK
	1.06.01.2.09.0011	Pemeliharaan/Rehabilitasi Sarana dan Prasarana Pendukung Gedung Kantor atau Bangunan Lainnya														
			Jumlah Sarana dan Prasarana Pendukung Gedung Kantor atau Bangunan Lainnya yang Dipelihara/Direhabilitasi				1 Unit	7.000.000,00	Kab. Bengkayang, Semua Kecamatan, Semua Kel/Desa	PENDAPATAN ASLI DAERAH (PAD)	Membangun dari desa dan dari bawah untuk pertumbuhan ekonomi, pemerataan ekonomi dan pemberantasan kemiskinan.	Meningkatkan Kualitas SDM, Kualitas Kehidupan Masyarakat, dan Kesetaraan Gender PENINGKATAN KUALITAS SDM YANG BERDAYASAING DAN BERINOVASI	Pengguna barang, pengurus barang, dan teknisi atau petugas pemeliharaan sarana dan prasarana milik daerah di lingkungan Dinas Sosial, Pemberdayaan Perempuan dan Perlindungan Anak Kabupaten Bengkayang.		7.700.000,00	DINAS SOSIAL, PEMBERDAYAAN PEREMPUAN, DAN PERLINDUNGAN ANAK

NO	KODE	URUSAN / BIDANG URUSAN / PROGRAM / KEGIATAN / SUB KEGIATAN	INDIKATOR PROGRAM / KEGIATAN / SUB KEGIATAN	TARGET AKHIR PERIODE RENSTRA OPD	REALISASI CAPAIAN RENJA OPD TAHUN 2024	PRAKIRAAN CAPAIAN TARGET RENJA OPD TAHUN 2025	CAPAIAN KINERJA DAN KERANGKA PENDANAAN						KELOMPOK SASARAN	PRAKIRAAN MAJU RENCANA TAHUN 2027		PERANGKAT DAERAH PENANGGUNG JAWAB
							TARGET 2026	PAGU INDIKATIF (Rp)	LOKASI	SUMBER DANA	PRIORITAS			TARGET	PAGU INDIKATIF (Rp)	
											NASIONAL	DAERAH				
1	2	3	4	5	6	7	8	9	10	11	12	13	14	15	16	17
	1.06.01.2.13	Penataan Organisasi	-	-			-	0,00			Membangun dari desa dan dari bawah untuk pertumbuhan ekonomi, pemerataan ekonomi dan pemberantasan kemiskinan.	Meningkatkan Kualitas SDM, Kualitas Kehidupan Masyarakat, dan Kesetaraan Gender PENINGKATAN KUALITAS SDM YANG BERDAYA SAING DAN BERINOVASI	Pejabat struktural, pejabat fungsional, dan staf perencana yang terlibat dalam penyusunan, evaluasi, serta penyesuaian struktur organisasi perangkat daerah.	-	5.000.000,00	DINAS SOSIAL, PEMBERDAYAAN PEREMPUAN, DAN PERLINDUNGAN ANAK
	1.06.01.2.13.0001	Pengelolaan Kelembagaan dan Analisis Jabatan														
			Jumlah Dokumen Pengelolaan Kelembagaan dan Analisis Jabatan				1 Dokumen	0,00	Kab. Bengkayang, Semua Kecamatan, Semua Kel/Desa	PENDAPATAN ASLI DAERAH (PAD)	Membangun dari desa dan dari bawah untuk pertumbuhan ekonomi, pemerataan ekonomi dan pemberantasan kemiskinan.	Meningkatkan Kualitas SDM, Kualitas Kehidupan Masyarakat, dan Kesetaraan Gender PENINGKATAN KUALITAS SDM YANG BERDAYA SAING DAN BERINOVASI	Pejabat struktural, pejabat fungsional, dan staf perencana yang terlibat dalam penyusunan, evaluasi, serta penyesuaian struktur organisasi perangkat daerah.		5.000.000,00	DINAS SOSIAL, PEMBERDAYAAN PEREMPUAN, DAN PERLINDUNGAN ANAK
2.	**1.06.02**	**PROGRAM PEMBERDAYAAN SOSIAL**	**-**	**-**			**-**	**113.406.120,00**						**-**	**422.760.538,00**	
	1.06.02.2.01	Pemberdayaan Sosial Komunitas Adat Terpencil (KAT)	-	-			-	30.968.550,00			Membangun dari desa dan dari bawah untuk pertumbuhan ekonomi, pemerataan ekonomi dan pemberantasan kemiskinan.	Meningkatkan Kualitas SDM, Kualitas Kehidupan Masyarakat, dan Kesetaraan Gender PENINGKATAN KUALITAS SDM YANG BERDAYA SAING DAN BERINOVASI	Anggota Komunitas Adat Terpencil (KAT) yang tinggal di wilayah terpencil dan memiliki keterbatasan akses terhadap layanan dasar di Kabupaten Bengkayang.	-	63.415.405,00	DINAS SOSIAL, PEMBERDAYAAN PEREMPUAN, DAN PERLINDUNGAN ANAK
	1.06.02.2.01.0002	Peningkatan Kapasitas dan Pendampingan KAT														

NO	KODE	URUSAN / BIDANG URUSAN / PROGRAM / KEGIATAN / SUB KEGIATAN	INDIKATOR PROGRAM / KEGIATAN / SUB KEGIATAN	TARGET AKHIR PERIODE RENSTRA OPD	REALISASI CAPAIAN RENJA OPD TAHUN 2024	PRAKIRAAN CAPAIAN TARGET RENJA OPD TAHUN 2025	CAPAIAN KINERJA DAN KERANGKA PENDANAAN						KELOMPOK SASARAN	PRAKIRAAN MAJU RENCANA TAHUN 2027		PERANGKAT DAERAH PENANGGUNG JAWAB
							TARGET 2026	PAGU INDIKATIF (Rp)	LOKASI	SUMBER DANA	PRIORITAS			TARGET	PAGU INDIKATIF (Rp)	
											NASIONAL	DAERAH				
1	2	3	4	5	6	7	8	9	10	11	12	13	14	15	16	17
			Jumlah Keluarga pada KAT yang Meningkat Kapasitasnya Kewenangan Kabupaten/Kota				70 Keluarga	30.968.550,00	Kab. Bengkayang, Semua Kecamatan, Semua Kel/Desa	PENDAPATAN ASLI DAERAH (PAD)	Membangun dari desa dan dari bawah untuk pertumbuhan ekonomi, pemerataan ekonomi dan pemberantasan kemiskinan.	Meningkatkan Kualitas SDM, Kualitas Kehidupan Masyarakat, dan Kesetaraan Gender PENINGKATAN KUALITAS SDM YANG BERDAYASAING DAN BERINOVASI	Anggota Komunitas Adat Terpencil (KAT) yang tinggal di wilayah terpencil dan memiliki keterbatasan akses terhadap layanan dasar di Kabupaten Bengkayang.		34.065.405,00	DINAS SOSIAL, PEMBERDAYAAN PEREMPUAN, DAN PERLINDUNGAN ANAK
	1.06.02.2.01.0004	Fasilitasi Pemberdayaan Sosial KAT yang terpadu dan berkelanjutan														
			Jumlah Keluarga pada KAT yang Mendapatkan Pemberdayaan Sosial yang terpadu dan berkelanjutan Kewenangan Kabupaten/Kota				70 Keluarga	0,00	Kab. Bengkayang, Semua Kecamatan, Semua Kel/Desa	PENDAPATAN ASLI DAERAH (PAD)	Membangun dari desa dan dari bawah untuk pertumbuhan ekonomi, pemerataan ekonomi dan pemberantasan kemiskinan.	Meningkatkan Kualitas SDM, Kualitas Kehidupan Masyarakat, dan Kesetaraan Gender PENINGKATAN KUALITAS SDM YANG BERDAYASAING DAN BERINOVASI	Anggota Komunitas Adat Terpencil (KAT) yang tinggal di wilayah terpencil dan memiliki keterbatasan akses terhadap layanan dasar di Kabupaten Bengkayang.		19.650.000,00	DINAS SOSIAL, PEMBERDAYAAN PEREMPUAN, DAN PERLINDUNGAN ANAK
	1.06.02.2.01.0005	Pembinaan, pemantauan dan evaluasi pemberdayaan sosial KAT														
			Jumlah Lokasi yang telah dilakukan pembinaan, pemantauan dan evaluasi pemberdayaan sosial KAT Kewenangan Kabupaten/Kota				1 Lokasi	0,00	Kab. Bengkayang, Semua Kecamatan, Semua Kel/Desa	PENDAPATAN ASLI DAERAH (PAD)	Membangun dari desa dan dari bawah untuk pertumbuhan ekonomi, pemerataan ekonomi dan pemberantasan kemiskinan.	Meningkatkan Kualitas SDM, Kualitas Kehidupan Masyarakat, dan Kesetaraan Gender PENINGKATAN KUALITAS SDM YANG BERDAYASAING DAN BERINOVASI	Anggota Komunitas Adat Terpencil (KAT) yang tinggal di wilayah terpencil dan memiliki keterbatasan akses terhadap layanan dasar di Kabupaten Bengkayang.		9.700.000,00	DINAS SOSIAL, PEMBERDAYAAN PEREMPUAN, DAN PERLINDUNGAN ANAK

NO	KODE	URUSAN / BIDANG URUSAN / PROGRAM / KEGIATAN / SUB KEGIATAN	INDIKATOR PROGRAM / KEGIATAN / SUB KEGIATAN	TARGET AKHIR PERIODE RENSTRA OPD	REALISASI CAPAIAN RENJA OPD TAHUN 2024	PRAKIRAAN CAPAIAN TARGET RENJA OPD TAHUN 2025	CAPAIAN KINERJA DAN KERANGKA PENDANAAN						KELOMPOK SASARAN	PRAKIRAAN MAJU RENCANA TAHUN 2027		PERANGKAT DAERAH PENANGGUNG JAWAB
							TARGET 2026	PAGU INDIKATIF (Rp)	LOKASI	SUMBER DANA	PRIORITAS			TARGET	PAGU INDIKATIF (Rp)	
											NASIONAL	DAERAH				
1	2	3	4	5	6	7	8	9	10	11	12	13	14	15	16	17
	1.06.02.2.02	Pengumpulan Sumbangan dalam Daerah Kabupaten/Kota	-	-			-	0,00			Membangun dari desa dan dari bawah untuk pertumbuhan ekonomi, pemerataan ekonomi dan pemberantasan kemiskinan.	Meningkatkan Kualitas SDM, Kualitas Kehidupan Masyarakat, dan Kesetaraan Gender PENINGKATAN KUALITAS SDM YANG BERDAYA SAING DAN BERINOVASI	Masyarakat, organisasi sosial, dan lembaga yang terlibat dalam kegiatan pengumpulan sumbangan di wilayah Kabupaten Bengkayang.	-	7.275.000,00	DINAS SOSIAL, PEMBERDAYAAN PEREMPUAN, DAN PERLINDUNGAN ANAK
	1.06.02.2.02.0003	Koordinasi dan Sinkronisasi Penyelenggaraan Undian Gratis Berhadiah dan Pengumpulan Uang atau Barang														
			Jumlah Dokumen Hasil Koordinasi dan Sinkronisasi Penyelenggaraan Undian Gratis Berhadiah dan Pengumpulan Uang atau Barang				1 Dokumen	0,00	Kab. Bengkayang, Semua Kecamatan, Semua Kel/Desa	PENDAPATAN ASLI DAERAH (PAD)	Membangun dari desa dan dari bawah untuk pertumbuhan ekonomi, pemerataan ekonomi dan pemberantasan kemiskinan.	Meningkatkan Kualitas SDM, Kualitas Kehidupan Masyarakat, dan Kesetaraan Gender PENINGKATAN KUALITAS SDM YANG BERDAYA SAING DAN BERINOVASI	Masyarakat, organisasi sosial, dan lembaga yang terlibat dalam kegiatan pengumpulan sumbangan di wilayah Kabupaten Bengkayang.		7.275.000,00	DINAS SOSIAL, PEMBERDAYAAN PEREMPUAN, DAN PERLINDUNGAN ANAK
	1.06.02.2.03	Pengembangan Potensi Sumber Kesejahteraan Sosial Daerah Kabupaten/Kota	-	-			-	82.437.570,00			Membangun dari desa dan dari bawah untuk pertumbuhan ekonomi, pemerataan ekonomi dan pemberantasan kemiskinan.	Meningkatkan Kualitas SDM, Kualitas Kehidupan Masyarakat, dan Kesetaraan Gender PENINGKATAN KUALITAS SDM YANG BERDAYA SAING DAN BERINOVASI	Karang Taruna, LKS, LPM, Organisasi Keagamaan, dan Organisasi Masyarakat lainnya yang aktif di bidang Kesejahteraan Sosial	-	352.070.133,00	DINAS SOSIAL, PEMBERDAYAAN PEREMPUAN, DAN PERLINDUNGAN ANAK
	1.06.02.2.03.0003	Peningkatan Kemampuan Potensi Sumber Kesejahteraan Sosial Keluarga Kewenangan Kabupaten/Kota														

NO	KODE	URUSAN / BIDANG URUSAN / PROGRAM / KEGIATAN / SUB KEGIATAN	INDIKATOR PROGRAM / KEGIATAN / SUB KEGIATAN	TARGET AKHIR PERIODE RENSTRA OPD	REALISASI CAPAIAN RENJA OPD TAHUN 2024	PRAKIRAAN CAPAIAN TARGET RENJA OPD TAHUN 2025	CAPAIAN KINERJA DAN KERANGKA PENDANAAN						KELOMPOK SASARAN	PRAKIRAAN MAJU RENCANA TAHUN 2027		PERANGKAT DAERAH PENANGGUNG JAWAB
							TARGET 2026	PAGU INDIKATIF (Rp)	LOKASI	SUMBER DANA	PRIORITAS			TARGET	PAGU INDIKATIF (Rp)	
											NASIONAL	DAERAH				
1	2	3	4	5	6	7	8	9	10	11	12	13	14	15	16	17
			Jumlah Keluarga yang Meningkat Kapasitasnya Kewenangan Kabupaten/Kota				17 Keluarga	26.276.490,00	Kab. Bengkayang, Semua Kecamatan, Semua Kel/Desa	PENDAPATAN ASLI DAERAH (PAD)	Membangun dari desa dan dari bawah untuk pertumbuhan ekonomi, pemerataan ekonomi dan pemberantasan kemiskinan.	Meningkatkan Kualitas SDM, Kualitas Kehidupan Masyarakat, dan Kesetaraan Gender PENINGKATAN KUALITAS SDM YANG BERDAYASAING DAN BERINOVASI	Karang Taruna, LKS, LPM, Organisasi Keagamaan, dan Organisasi Masyarakat lainnya yang aktif di bidang Kesejahteraan Sosial		28.904.139,00	DINAS SOSIAL, PEMBERDAYAAN PEREMPUAN, DAN PERLINDUNGAN ANAK
	1.06.02.2.03.0004	Peningkatan Kemampuan Potensi Sumber Kesejahteraan Sosial Kelembagaan Masyarakat Kewenangan Kabupaten/Kota														
			Jumlah Lembaga Kesejahteraan Sosial yang Meningkat Kapasitasnya Kewenangan Kabupaten/Kota				17 Lembaga	28.080.540,00	Kab. Bengkayang, Semua Kecamatan, Semua Kel/Desa	PENDAPATAN ASLI DAERAH (PAD)	Membangun dari desa dan dari bawah untuk pertumbuhan ekonomi, pemerataan ekonomi dan pemberantasan kemiskinan.	Meningkatkan Kualitas SDM, Kualitas Kehidupan Masyarakat, dan Kesetaraan Gender PENINGKATAN KUALITAS SDM YANG BERDAYASAING DAN BERINOVASI	Karang Taruna, LKS, LPM, Organisasi Keagamaan, dan Organisasi Masyarakat lainnya yang aktif di bidang Kesejahteraan Sosial		30.888.594,00	DINAS SOSIAL, PEMBERDAYAAN PEREMPUAN, DAN PERLINDUNGAN ANAK
	1.06.02.2.03.0010	Fasilitasi Pemberian Penghargaan dan Santunan Sosial bagi Warakawuri/ Keluarga Pahlawan Nasional, Perintis Kemerdekaan, dan Janda Duda Perintis Kemerdekaan														
			Jumlah Warakawuri/Keluarga Pahlawan, Perintis Kemerdekaan, dan Janda Duda Perintis Kemerdekaan yang memperoleh penghargaan dan santunan sosial				15 Orang	0,00	Kab. Bengkayang, Semua Kecamatan, Semua Kel/Desa	PENDAPATAN ASLI DAERAH (PAD)	Membangun dari desa dan dari bawah untuk pertumbuhan ekonomi, pemerataan ekonomi dan pemberantasan kemiskinan.	Meningkatkan Kualitas SDM, Kualitas Kehidupan Masyarakat, dan Kesetaraan Gender PENINGKATAN KUALITAS SDM YANG BERDAYASAING DAN BERINOVASI	Karang Taruna, LKS, LPM, Organisasi Keagamaan, dan Organisasi Masyarakat lainnya yang aktif di bidang Kesejahteraan Sosial		7.312.500,00	DINAS SOSIAL, PEMBERDAYAAN PEREMPUAN, DAN PERLINDUNGAN ANAK
	1.06.02.2.03.0011	Pengenalan, Penanaman dan Penghayatan Nilai-Nilai Kepahlawanan, Keperintisan, Kesetiakawanan dan Restorasi Sosial														

NO	KODE	URUSAN / BIDANG URUSAN / PROGRAM / KEGIATAN / SUB KEGIATAN	INDIKATOR PROGRAM / KEGIATAN / SUB KEGIATAN	TARGET AKHIR PERIODE RENSTRA OPD	REALISASI CAPAIAN RENJA OPD TAHUN 2024	PRAKIRAAN CAPAIAN TARGET RENJA OPD TAHUN 2025	CAPAIAN KINERJA DAN KERANGKA PENDANAAN						KELOMPOK SASARAN	PRAKIRAAN MAJU RENCANA TAHUN 2027		PERANGKAT DAERAH PENANGGUNG JAWAB
							TARGET 2026	PAGU INDIKATIF (Rp)	LOKASI	SUMBER DANA	PRIORITAS			TARGET	PAGU INDIKATIF (Rp)	
											NASIONAL	DAERAH				
1	2	3	4	5	6	7	8	9	10	11	12	13	14	15	16	17
			Jumlah Orang yang Mengikuti dan Mendapatkan Pengenalan, Penanaman, dan Penghayatan Nilai-Nilai Kepahlawanan, Keperintisan, Kesetiakawanan dan Restorasi Sosial				35 Orang	0,00	Kab. Bengkayang, Semua Kecamatan, Semua Kel/Desa	PENDAPATAN ASLI DAERAH (PAD)	Membangun dari desa dan dari bawah untuk pertumbuhan ekonomi, pemerataan ekonomi dan pemberantasan kemiskinan.	Meningkatkan Kualitas SDM, Kualitas Kehidupan Masyarakat, dan Kesetaraan Gender PENINGKATAN KUALITAS SDM YANG BERDAYA SAING DAN BERINOVASI	Karang Taruna, LKS, LPM, Organisasi Keagamaan, dan Organisasi Masyarakat lainnya yang aktif di bidang Kesejahteraan Sosial		4.312.500,00	DINAS SOSIAL, PEMBERDAYAAN PEREMPUAN, DAN PERLINDUNGAN ANAK
	1.06.02.2.03.0012	Peningkatan Kemampuan Sumber Daya Manusia dan Penguatan Lembaga Konsultasi Kesejahteraan Keluarga (LK3)														
			Jumlah Sumber Daya Manusia dan Lembaga Konsultasi Kesejahteraan Keluarga (LK3) yang mendapatkan Peningkatan Kapasitas dan fasilitasi dalam penanganan kasus Kewenangan Kabupaten/Kota				30 Orang	0,00	Kab. Bengkayang, Semua Kecamatan, Semua Kel/Desa	PENDAPATAN ASLI DAERAH (PAD)	Membangun dari desa dan dari bawah untuk pertumbuhan ekonomi, pemerataan ekonomi dan pemberantasan kemiskinan.	Meningkatkan Kualitas SDM, Kualitas Kehidupan Masyarakat, dan Kesetaraan Gender PENINGKATAN KUALITAS SDM YANG BERDAYA SAING DAN BERINOVASI	Karang Taruna, LKS, LPM, Organisasi Keagamaan, dan Organisasi Masyarakat lainnya yang aktif di bidang Kesejahteraan Sosial		8.900.000,00	DINAS SOSIAL, PEMBERDAYAAN PEREMPUAN, DAN PERLINDUNGAN ANAK
	1.06.02.2.03.0013	Fasilitasi Pengembangan Pusat Kesejahteraan Sosial (Puskesos) Kewenangan Kabupaten/Kota														
			Jumlah Puskesos desa/kelurahan yang memberikan layanan sosial satu pintu dan berperan sebagai hub program Graduasi				20 Lembaga	0,00	Kab. Bengkayang, Semua Kecamatan, Semua Kel/Desa	PENDAPATAN ASLI DAERAH (PAD)	Membangun dari desa dan dari bawah untuk pertumbuhan ekonomi, pemerataan ekonomi dan pemberantasan kemiskinan.	Meningkatkan Kualitas SDM, Kualitas Kehidupan Masyarakat, dan Kesetaraan Gender PENINGKATAN KUALITAS SDM YANG BERDAYA SAING DAN BERINOVASI	Karang Taruna, LKS, LPM, Organisasi Keagamaan, dan Organisasi Masyarakat lainnya yang aktif di bidang Kesejahteraan Sosial		7.450.000,00	DINAS SOSIAL, PEMBERDAYAAN PEREMPUAN, DAN PERLINDUNGAN ANAK
	1.06.02.2.03.0014	Peningkatan Kemampuan Potensi Sumber Kesejahteraan Sosial Perseorangan Kewenangan Kabupaten/Kota														

NO	KODE	URUSAN / BIDANG URUSAN / PROGRAM / KEGIATAN / SUB KEGIATAN	INDIKATOR PROGRAM / KEGIATAN / SUB KEGIATAN	TARGET AKHIR PERIODE RENSTRA OPD	REALISASI CAPAIAN RENJA OPD TAHUN 2024	PRAKIRAAN CAPAIAN TARGET RENJA OPD TAHUN 2025	CAPAIAN KINERJA DAN KERANGKA PENDANAAN						KELOMPOK SASARAN	PRAKIRAAN MAJU RENCANA TAHUN 2027		PERANGKAT DAERAH PENANGGUNG JAWAB
							TARGET 2026	PAGU INDIKATIF (Rp)	LOKASI	SUMBER DANA	PRIORITAS			TARGET	PAGU INDIKATIF (Rp)	
											NASIONAL	DAERAH				
1	2	3	4	5	6	7	8	9	10	11	12	13	14	15	16	17
			Jumlah Penyuluh Sosial, Penyuluh Sosial Masyarakat, Pekerja Sosial, Pekerja Sosial Masyarakat dan/atau Tenaga Kesejahteraan Sosial Kecamatan yang Meningkat Kapasitasnya				23 Orang	28.080.540,00	Kab. Bengkayang, Semua Kecamatan, Semua Kel/Desa	PENDAPATAN ASLI DAERAH (PAD)	Membangun dari desa dan dari bawah untuk pertumbuhan ekonomi, pemerataan ekonomi dan pemberantasan kemiskinan.	Meningkatkan Kualitas SDM, Kualitas Kehidupan Masyarakat, dan Kesetaraan Gender PENINGKATAN KUALITAS SDM YANG BERDAYASAING DAN BERINOVASI	Karang Taruna, LKS, LPM, Organisasi Keagamaan, dan Organisasi Masyarakat lainnya yang aktif di bidang Kesejahteraan Sosial		124.802.400,00	DINAS SOSIAL, PEMBERDAYAAN PEREMPUAN, DAN PERLINDUNGAN ANAK
	1.06.02.2.03.0015	Fasilitasi Pengembangan Potensi Sumber Kesejahteraan Sosial Daerah di Kabupaten/Kota melalui Pemberdayaan Ekonomi														
			Jumlah Potensi Sumber Kesejahteraan Sosial Daerah yang Mendapatkan Pemberdayaan Ekonomi				40 Orang	0,00	Kab. Bengkayang, Semua Kecamatan, Semua Kel/Desa	PENDAPATAN ASLI DAERAH (PAD)	Membangun dari desa dan dari bawah untuk pertumbuhan ekonomi, pemerataan ekonomi dan pemberantasan kemiskinan.	Meningkatkan Kualitas SDM, Kualitas Kehidupan Masyarakat, dan Kesetaraan Gender PENINGKATAN KUALITAS SDM YANG BERDAYASAING DAN BERINOVASI	Karang Taruna, LKS, LPM, Organisasi Keagamaan, dan Organisasi Masyarakat lainnya yang aktif di bidang Kesejahteraan Sosial		9.500.000,00	DINAS SOSIAL, PEMBERDAYAAN PEREMPUAN, DAN PERLINDUNGAN ANAK
	1.06.02.2.03.0016	Pengelolaan Layanan Terpadu Kesejahteraan Sosial														
			Jumlah aduan/keluhan yang dilayani dan/atau ditindaklanjuti				1000 Laporan	0,00	Kab. Bengkayang, Semua Kecamatan, Semua Kel/Desa	PENDAPATAN ASLI DAERAH (PAD)	Membangun dari desa dan dari bawah untuk pertumbuhan ekonomi, pemerataan ekonomi dan pemberantasan kemiskinan.	Meningkatkan Kualitas SDM, Kualitas Kehidupan Masyarakat, dan Kesetaraan Gender PENINGKATAN KUALITAS SDM YANG BERDAYASAING DAN BERINOVASI	Karang Taruna, LKS, LPM, Organisasi Keagamaan, dan Organisasi Masyarakat lainnya yang aktif di bidang Kesejahteraan Sosial		121.250.000,00	DINAS SOSIAL, PEMBERDAYAAN PEREMPUAN, DAN PERLINDUNGAN ANAK
	1.06.02.2.03.0017	Pembinaan Teknis Sumber Daya Manusia Sumber Kesejahteraan Sosial Daerah Kabupaten/Kota														

NO	KODE	URUSAN / BIDANG URUSAN / PROGRAM / KEGIATAN / SUB KEGIATAN	INDIKATOR PROGRAM / KEGIATAN / SUB KEGIATAN	TARGET AKHIR PERIODE RENSTRA OPD	REALISASI CAPAIAN RENJA OPD TAHUN 2024	PRAKIRAAN CAPAIAN TARGET RENJA OPD TAHUN 2025	CAPAIAN KINERJA DAN KERANGKA PENDANAAN						KELOMPOK SASARAN	PRAKIRAAN MAJU RENCANA TAHUN 2027		PERANGKAT DAERAH PENANGGUNG JAWAB
							TARGET 2026	PAGU INDIKATIF (Rp)	LOKASI	SUMBER DANA	PRIORITAS			TARGET	PAGU INDIKATIF (Rp)	
											NASIONAL	DAERAH				
1	2	3	4	5	6	7	8	9	10	11	12	13	14	15	16	17
			Jumlah Sumber Daya Manusia Sumber Kesejahteraan Sosial Daerah Kabupaten/Kota yang Mendapatkan Bimbingan Teknis				40 orang	0,00	Kab. Bengkayang, Semua Kecamatan, Semua Kel/Desa	PENDAPATAN ASLI DAERAH (PAD)	Membangun dari desa dan dari bawah untuk pertumbuhan ekonomi, pemerataan ekonomi dan pemberantasan kemiskinan.	Meningkatkan Kualitas SDM, Kualitas Kehidupan Masyarakat, dan Kesetaraan Gender PENINGKATAN KUALITAS SDM YANG BERDAYA SAING DAN BERINOVASI	Karang Taruna, LKS, LPM, Organisasi Keagamaan, dan Organisasi Masyarakat lainnya yang aktif di bidang Kesejahteraan Sosial		8.750.000,00	DINAS SOSIAL, PEMBERDAYAAN PEREMPUAN, DAN PERLINDUNGAN ANAK
3.	**1.06.03**	**PROGRAM PENANGANAN WARGA NEGARA MIGRAN KORBAN TINDAK KEKERASAN**	**-**	**-**			**-**	**8.800.543,00**						**-**	**9.680.597,00**	
	1.06.03.2.01	Pemulangan Warga Negara Migran Korban Tindak Kekerasan dari Titik Debarkasi di Daerah Kabupaten/Kota untuk Dipulangkan ke Desa/Kelurahan Asal	-	-			-	8.800.543,00			Membangun dari desa dan dari bawah untuk pertumbuhan ekonomi, pemerataan ekonomi dan pemberantasan kemiskinan.	Meningkatkan Kualitas SDM, Kualitas Kehidupan Masyarakat, dan Kesetaraan Gender PENINGKATAN KUALITAS SDM YANG BERDAYA SAING DAN BERINOVASI	WNI asal Kabupaten Bengkayang yang menjadi korban kekerasan, eksploitasi, perdagangan orang, atau permasalahan sosial lainnya saat bekerja di dalam maupun luar negeri, dan yang telah berada di titik debarkasi (Bandara, Pelabuhan, Rumah Aman, atau tempat transit milik BP2MI/Kementerian Sosial/BP3MI).	-	9.680.597,00	DINAS SOSIAL, PEMBERDAYAAN PEREMPUAN, DAN PERLINDUNGAN ANAK
	1.06.03.2.01.0003	Fasilitasi Pemulangan Warga Negara Migran Korban Tindak Kekerasan Dalam dan Luar Negeri dari Titik Debarkasi di Daerah Kabupaten/Kota untuk dipulangkan ke Desa/Kelurahan Asal														
			Jumlah Warga Negara Migran Korban Tindak Kekerasan Dalam dan Luar Negeri yang dipulangkan dari Titik Debarkasi di Daerah Provinsi untuk dipulangkan ke Desa/Kelurahan Asal Kewenangan Kabupaten/Kota				5 Orang	8.800.543,00	Kab. Bengkayang, Semua Kecamatan, Semua Kel/Desa	PENDAPATAN ASLI DAERAH (PAD)	Membangun dari desa dan dari bawah untuk pertumbuhan ekonomi, pemerataan ekonomi dan pemberantasan kemiskinan.	Meningkatkan Kualitas SDM, Kualitas Kehidupan Masyarakat, dan Kesetaraan Gender PENINGKATAN KUALITAS SDM YANG BERDAYA SAING DAN BERINOVASI	WNI asal Kabupaten Bengkayang yang menjadi korban kekerasan, eksploitasi, perdagangan orang, atau permasalahan sosial lainnya saat bekerja di dalam maupun luar negeri, dan yang telah berada di titik debarkasi (Bandara, Pelabuhan, Rumah Aman, atau tempat transit milik BP2MI/Kementerian Sosial/BP3MI).		9.680.597,00	DINAS SOSIAL, PEMBERDAYAAN PEREMPUAN, DAN PERLINDUNGAN ANAK
4.	**1.06.04**	**PROGRAM REHABILITASI SOSIAL**	**-**	**-**			**-**	**178.692.630,00**						**-**	**341.081.400,00**	

NO	KODE	URUSAN / BIDANG URUSAN / PROGRAM / KEGIATAN / SUB KEGIATAN	INDIKATOR PROGRAM / KEGIATAN / SUB KEGIATAN	TARGET AKHIR PERIODE RENSTRA OPD	REALISASI CAPAIAN RENJA OPD TAHUN 2024	PRAKIRAAN CAPAIAN TARGET RENJA OPD TAHUN 2025	CAPAIAN KINERJA DAN KERANGKA PENDANAAN						KELOMPOK SASARAN	PRAKIRAAN MAJU RENCANA TAHUN 2027		PERANGKAT DAERAH PENANGGUNG JAWAB
							TARGET 2026	PAGU INDIKATIF (Rp)	LOKASI	SUMBER DANA	PRIORITAS			TARGET	PAGU INDIKATIF (Rp)	
											NASIONAL	DAERAH				
1	2	3	4	5	6	7	8	9	10	11	12	13	14	15	16	17
	1.06.04.2.01	Rehabilitasi Sosial Dasar Penyandang Disabilitas Terlantar, Anak Terlantar, Lanjut Usia Terlantar, serta Gelandangan Pengemis di Luar Panti Sosial	-	-			-	81.235.500,00			Membangun dari desa dan dari bawah untuk pertumbuhan ekonomi, pemerataan ekonomi dan pemberantasan kemiskinan.	Meningkatkan Kualitas SDM, Kualitas Kehidupan Masyarakat, dan Kesetaraan Gender PENINGKATAN KUALITAS SDM YANG BERDAYA SAING DAN BERINOVASI	Penyandang Disabilitas Terlantar, Anak Terlantar, Lanjut Usia Terlantar, serta Gelandangan Pengemis di Luar Panti Sosial	-	128.242.500,00	DINAS SOSIAL, PEMBERDAYAAN PEREMPUAN, DAN PERLINDUNGAN ANAK
	1.06.04.2.01.0001	Penyediaan Permakanan														
			Jumlah Orang yang Mendapatkan Pemenuhan Kebutuhan Permakanan Sesuai dengan Standar Gizi Minimal Kewenangan Kabupaten/Kota				30 Orang	11.529.000,00	Kab. Bengkayang, Semua Kecamatan, Semua Kel/Desa	PENDAPATAN ASLI DAERAH (PAD)	Membangun dari desa dan dari bawah untuk pertumbuhan ekonomi, pemerataan ekonomi dan pemberantasan kemiskinan.	Meningkatkan Kualitas SDM, Kualitas Kehidupan Masyarakat, dan Kesetaraan Gender PENINGKATAN KUALITAS SDM YANG BERDAYA SAING DAN BERINOVASI	Penyandang Disabilitas Terlantar, Anak Terlantar, Lanjut Usia Terlantar, serta Gelandangan Pengemis di Luar Panti Sosial		19.500.000,00	DINAS SOSIAL, PEMBERDAYAAN PEREMPUAN, DAN PERLINDUNGAN ANAK
	1.06.04.2.01.0002	Penyediaan Sandang														
			Jumlah Orang yang Menerima Pakaian dan Kelengkapan Lainnya yang Tersedia dalam 1 Tahun Kewenangan Kabupaten/Kota				30 Orang	14.589.000,00	Kab. Bengkayang, Semua Kecamatan, Semua Kel/Desa	PENDAPATAN ASLI DAERAH (PAD)	Membangun dari desa dan dari bawah untuk pertumbuhan ekonomi, pemerataan ekonomi dan pemberantasan kemiskinan.	Meningkatkan Kualitas SDM, Kualitas Kehidupan Masyarakat, dan Kesetaraan Gender PENINGKATAN KUALITAS SDM YANG BERDAYA SAING DAN BERINOVASI	Penyandang Disabilitas Terlantar, Anak Terlantar, Lanjut Usia Terlantar, serta Gelandangan Pengemis di Luar Panti Sosial		16.500.000,00	DINAS SOSIAL, PEMBERDAYAAN PEREMPUAN, DAN PERLINDUNGAN ANAK
	1.06.04.2.01.0003	Penyediaan Alat Bantu														

NO	KODE	URUSAN / BIDANG URUSAN / PROGRAM / KEGIATAN / SUB KEGIATAN	INDIKATOR PROGRAM / KEGIATAN / SUB KEGIATAN	TARGET AKHIR PERIODE RENSTRA OPD	REALISASI CAPAIAN RENJA OPD TAHUN 2024	PRAKIRAAN CAPAIAN TARGET RENJA OPD TAHUN 2025	CAPAIAN KINERJA DAN KERANGKA PENDANAAN						KELOMPOK SASARAN	PRAKIRAAN MAJU RENCANA TAHUN 2027		PERANGKAT DAERAH PENANGGUNG JAWAB
							TARGET 2026	PAGU INDIKATIF (Rp)	LOKASI	SUMBER DANA	PRIORITAS			TARGET	PAGU INDIKATIF (Rp)	
											NASIONAL	DAERAH				
1	2	3	4	5	6	7	8	9	10	11	12	13	14	15	16	17
			Jumlah Orang yang Mendapatkan Alat Bantu dan Alat Bantu Peraga Sesuai kebutuhan Kewenangan Kabupaten/Kota				15 Orang	6.129.000,00	Kab. Bengkayang, Semua Kecamatan, Semua Kel/Desa	PENDAPATAN ASLI DAERAH (PAD)	Membangun dari desa dan dari bawah untuk pertumbuhan ekonomi, pemerataan ekonomi dan pemberantasan kemiskinan.	Meningkatkan Kualitas SDM, Kualitas Kehidupan Masyarakat, dan Kesetaraan Gender PENINGKATAN KUALITAS SDM YANG BERDAYASAING DAN BERINOVASI	Penyandang Disabilitas Terlantar, Anak Terlantar, Lanjut Usia Terlantar, serta Gelandangan Pengemis di Luar Panti Sosial		8.139.000,00	DINAS SOSIAL, PEMBERDAYAAN PEREMPUAN, DAN PERLINDUNGAN ANAK
	1.06.04.2.01.0004	Pemberian Pelayanan Reunifikasi Keluarga														
			Jumlah Orang yang Mendapatkan Pelayanan Reunifikasi Keluarga Kewenangan Kabupaten/Kota				5 Orang	3.500.000,00	Kab. Bengkayang, Semua Kecamatan, Semua Kel/Desa	PENDAPATAN ASLI DAERAH (PAD)	Membangun dari desa dan dari bawah untuk pertumbuhan ekonomi, pemerataan ekonomi dan pemberantasan kemiskinan.	Meningkatkan Kualitas SDM, Kualitas Kehidupan Masyarakat, dan Kesetaraan Gender PENINGKATAN KUALITAS SDM YANG BERDAYASAING DAN BERINOVASI	Penyandang Disabilitas Terlantar, Anak Terlantar, Lanjut Usia Terlantar, serta Gelandangan Pengemis di Luar Panti Sosial		5.250.000,00	DINAS SOSIAL, PEMBERDAYAAN PEREMPUAN, DAN PERLINDUNGAN ANAK
	1.06.04.2.01.0005	Pemberian Bimbingan Fisik, Mental, Spiritual, dan Sosial														
			Jumlah Peserta Bimbingan Fisik, Mental, Spiritual dan Sosial Kewenangan Kabupaten/Kota				4 Orang	3.500.000,00	Kab. Bengkayang, Semua Kecamatan, Semua Kel/Desa	PENDAPATAN ASLI DAERAH (PAD)	Membangun dari desa dan dari bawah untuk pertumbuhan ekonomi, pemerataan ekonomi dan pemberantasan kemiskinan.	Meningkatkan Kualitas SDM, Kualitas Kehidupan Masyarakat, dan Kesetaraan Gender PENINGKATAN KUALITAS SDM YANG BERDAYASAING DAN BERINOVASI	Penyandang Disabilitas Terlantar, Anak Terlantar, Lanjut Usia Terlantar, serta Gelandangan Pengemis di Luar Panti Sosial		6.250.000,00	DINAS SOSIAL, PEMBERDAYAAN PEREMPUAN, DAN PERLINDUNGAN ANAK
	1.06.04.2.01.0006	Pemberian Bimbingan Sosial kepada Keluarga Penyandang Disabilitas Terlantar, Anak Terlantar, Lanjut Usia Terlantar, serta Gelandangan Pengemis dan Masyarakat														

NO	KODE	URUSAN / BIDANG URUSAN / PROGRAM / KEGIATAN / SUB KEGIATAN	INDIKATOR PROGRAM / KEGIATAN / SUB KEGIATAN	TARGET AKHIR PERIODE RENSTRA OPD	REALISASI CAPAIAN RENJA OPD TAHUN 2024	PRAKIRAAN CAPAIAN TARGET RENJA OPD TAHUN 2025	CAPAIAN KINERJA DAN KERANGKA PENDANAAN						KELOMPOK SASARAN	PRAKIRAAN MAJU RENCANA TAHUN 2027		PERANGKAT DAERAH PENANGGUNG JAWAB
							TARGET 2026	PAGU INDIKATIF (Rp)	LOKASI	SUMBER DANA	PRIORITAS			TARGET	PAGU INDIKATIF (Rp)	
											NASIONAL	DAERAH				
1	2	3	4	5	6	7	8	9	10	11	12	13	14	15	16	17
			Jumlah Peserta Bimbingan Sosial kepada Keluarga Penyandang Disabilitas Terlantar, Anak Terlantar, Lanjut Usia Terlantar, serta Gelandangan Pengemis dan Masyarakat Kewenangan Kabupaten/Kota				10 Orang	2.500.000,00	Kab. Bengkayang, Semua Kecamatan, Semua Kel/Desa	PENDAPATAN ASLI DAERAH (PAD)	Membangun dari desa dan dari bawah untuk pertumbuhan ekonomi, pemerataan ekonomi dan pemberantasan kemiskinan.	Meningkatkan Kualitas SDM, Kualitas Kehidupan Masyarakat, dan Kesetaraan Gender PENINGKATAN KUALITAS SDM YANG BERDAYASAING DAN BERINOVASI	Penyandang Disabilitas Terlantar, Anak Terlantar, Lanjut Usia Terlantar, serta Gelandangan Pengemis di Luar Panti Sosial		4.000.000,00	DINAS SOSIAL, PEMBERDAYAAN PEREMPUAN, DAN PERLINDUNGAN ANAK
	1.06.04.2.01.0008	Pemberian Akses ke Layanan Pendidikan dan Kesehatan Dasar														
			Jumlah Orang yang Mendapatkan Akses ke Layanan Pendidikan dan Kesehatan Dasar Kewenangan Kabupaten/Kota				10 Orang	3.575.000,00	Kab. Bengkayang, Semua Kecamatan, Semua Kel/Desa	PENDAPATAN ASLI DAERAH (PAD)	Membangun dari desa dan dari bawah untuk pertumbuhan ekonomi, pemerataan ekonomi dan pemberantasan kemiskinan.	Meningkatkan Kualitas SDM, Kualitas Kehidupan Masyarakat, dan Kesetaraan Gender PENINGKATAN KUALITAS SDM YANG BERDAYASAING DAN BERINOVASI	Penyandang Disabilitas Terlantar, Anak Terlantar, Lanjut Usia Terlantar, serta Gelandangan Pengemis di Luar Panti Sosial		5.362.500,00	DINAS SOSIAL, PEMBERDAYAAN PEREMPUAN, DAN PERLINDUNGAN ANAK
	1.06.04.2.01.0009	Pemberian Layanan Data dan Pengaduan														
			Jumlah Orang yang Mendapatkan Layanan Data dan Pengaduan Kewenangan Kabupaten/Kota				30 Orang	15.372.000,00	Kab. Bengkayang, Semua Kecamatan, Semua Kel/Desa	PENDAPATAN ASLI DAERAH (PAD)	Membangun dari desa dan dari bawah untuk pertumbuhan ekonomi, pemerataan ekonomi dan pemberantasan kemiskinan.	Meningkatkan Kualitas SDM, Kualitas Kehidupan Masyarakat, dan Kesetaraan Gender PENINGKATAN KUALITAS SDM YANG BERDAYASAING DAN BERINOVASI	Penyandang Disabilitas Terlantar, Anak Terlantar, Lanjut Usia Terlantar, serta Gelandangan Pengemis di Luar Panti Sosial		17.080.000,00	DINAS SOSIAL, PEMBERDAYAAN PEREMPUAN, DAN PERLINDUNGAN ANAK
	1.06.04.2.01.0010	Pemberian Layanan Kedaruratan														

NO	KODE	URUSAN / BIDANG URUSAN / PROGRAM / KEGIATAN / SUB KEGIATAN	INDIKATOR PROGRAM / KEGIATAN / SUB KEGIATAN	TARGET AKHIR PERIODE RENSTRA OPD	REALISASI CAPAIAN RENJA OPD TAHUN 2024	PRAKIRAAN CAPAIAN TARGET RENJA OPD TAHUN 2025	CAPAIAN KINERJA DAN KERANGKA PENDANAAN						KELOMPOK SASARAN	PRAKIRAAN MAJU RENCANA TAHUN 2027		PERANGKAT DAERAH PENANGGUNG JAWAB
							TARGET 2026	PAGU INDIKATIF (Rp)	LOKASI	SUMBER DANA	PRIORITAS			TARGET	PAGU INDIKATIF (Rp)	
											NASIONAL	DAERAH				
1	2	3	4	5	6	7	8	9	10	11	12	13	14	15	16	17
			Jumlah Orang yang Mendapatkan Pelayanan Kedaruratan Kewenangan Kabupaten/Kota				10 Orang	5.106.600,00	Kab. Bengkayang, Semua Kecamatan, Semua Kel/Desa	PENDAPATAN ASLI DAERAH (PAD)	Membangun dari desa dan dari bawah untuk pertumbuhan ekonomi, pemerataan ekonomi dan pemberantasan kemiskinan.	Meningkatkan Kualitas SDM, Kualitas Kehidupan Masyarakat, dan Kesetaraan Gender PENINGKATAN KUALITAS SDM YANG BERDAYASAING DAN BERINOVASI	Penyandang Disabilitas Terlantar, Anak Terlantar, Lanjut Usia Terlantar, serta Gelandangan Pengemis di Luar Panti Sosial		6.375.000,00	DINAS SOSIAL, PEMBERDAYAAN PEREMPUAN, DAN PERLINDUNGAN ANAK
	1.06.04.2.01.0011	Pemberian Pelayanan Penelusuran Keluarga														
			Jumlah Orang yang Mendapatkan Pelayanan Penelusuran Keluarga Kewenangan Kabupaten/Kota				10 Orang	3.350.000,00	Kab. Bengkayang, Semua Kecamatan, Semua Kel/Desa	DANA ALOKASI UMUM (DAU)	Membangun dari desa dan dari bawah untuk pertumbuhan ekonomi, pemerataan ekonomi dan pemberantasan kemiskinan.	Meningkatkan Kualitas SDM, Kualitas Kehidupan Masyarakat, dan Kesetaraan Gender PENINGKATAN KUALITAS SDM YANG BERDAYASAING DAN BERINOVASI	Penyandang Disabilitas Terlantar, Anak Terlantar, Lanjut Usia Terlantar, serta Gelandangan Pengemis di Luar Panti Sosial		5.125.000,00	DINAS SOSIAL, PEMBERDAYAAN PEREMPUAN, DAN PERLINDUNGAN ANAK
	1.06.04.2.01.0012	Pemberian Layanan Rujukan														
			Jumlah Orang Mendapatkan Layanan Rujukan Kewenangan Kabupaten/Kota				10 Orang	6.084.900,00	Kab. Bengkayang, Semua Kecamatan, Semua Kel/Desa	PENDAPATAN ASLI DAERAH (PAD)	Membangun dari desa dan dari bawah untuk pertumbuhan ekonomi, pemerataan ekonomi dan pemberantasan kemiskinan.	Meningkatkan Kualitas SDM, Kualitas Kehidupan Masyarakat, dan Kesetaraan Gender PENINGKATAN KUALITAS SDM YANG BERDAYASAING DAN BERINOVASI	Penyandang Disabilitas Terlantar, Anak Terlantar, Lanjut Usia Terlantar, serta Gelandangan Pengemis di Luar Panti Sosial		6.761.000,00	DINAS SOSIAL, PEMBERDAYAAN PEREMPUAN, DAN PERLINDUNGAN ANAK
	1.06.04.2.01.0014	Fasilitasi Pembuatan Dokumen Kependudukan bagi Penyandang Disabilitas Terlantar, Anak Terlantar, Lanjut Usia Terlantar, Gelandangan dan Pengemis Kewenangan Kabupaten/Kota														

NO	KODE	URUSAN / BIDANG URUSAN / PROGRAM / KEGIATAN / SUB KEGIATAN	INDIKATOR PROGRAM / KEGIATAN / SUB KEGIATAN	TARGET AKHIR PERIODE RENSTRA OPD	REALISASI CAPAIAN RENJA OPD TAHUN 2024	PRAKIRAAN CAPAIAN TARGET RENJA OPD TAHUN 2025	CAPAIAN KINERJA DAN KERANGKA PENDANAAN						KELOMPOK SASARAN	PRAKIRAAN MAJU RENCANA TAHUN 2027		PERANGKAT DAERAH PENANGGUNG JAWAB
							TARGET 2026	PAGU INDIKATIF (Rp)	LOKASI	SUMBER DANA	PRIORITAS			TARGET	PAGU INDIKATIF (Rp)	
											NASIONAL	DAERAH				
1	2	3	4	5	6	7	8	9	10	11	12	13	14	15	16	17
			Jumlah Orang yang Terpenuhi Kebutuhan Pembuatan Dokumen Kependudukan bagi Penyandang Disabilitas Terlantar, Anak Terlantar, Lanjut Usia Terlantar, Gelandangan dan Pengemis Kewenangan Kabupaten/Kota				10 Orang	3.000.000,00	Kab. Bengkayang, Semua Kecamatan, Semua Kel/Desa	PENDAPATAN ASLI DAERAH (PAD)	Membangun dari desa dan dari bawah untuk pertumbuhan ekonomi, pemerataan ekonomi dan pemberantasan kemiskinan.	Meningkatkan Kualitas SDM, Kualitas Kehidupan Masyarakat, dan Kesetaraan Gender PENINGKATAN KUALITAS SDM YANG BERDAYASAING DAN BERINOVASI	Penyandang Disabilitas Terlantar, Anak Terlantar, Lanjut Usia Terlantar, serta Gelandangan Pengemis di Luar Panti Sosial		4.500.000,00	DINAS SOSIAL, PEMBERDAYAAN PEREMPUAN, DAN PERLINDUNGAN ANAK
	1.06.04.2.01.0015	Fasilitasi Pemberdayaan dan Pelatihan Vokasional bagi Kemandirian Ekonomi Penyandang Disabilitas Miskin dan Rentan, Gelandangan dan Pengemis														
			Jumlah Penyandang Disabilitas Miskin dan Rentan, Gelandangan dan Pengemis yang mendapatkan Pemberdayaan dan Pelatihan Vokasional untuk Kemandirian Ekonomi				10 Orang	0,00	Kab. Bengkayang, Semua Kecamatan, Semua Kel/Desa	PENDAPATAN ASLI DAERAH (PAD)	Membangun dari desa dan dari bawah untuk pertumbuhan ekonomi, pemerataan ekonomi dan pemberantasan kemiskinan.	Meningkatkan Kualitas SDM, Kualitas Kehidupan Masyarakat, dan Kesetaraan Gender PENINGKATAN KUALITAS SDM YANG BERDAYASAING DAN BERINOVASI	Penyandang Disabilitas Terlantar, Anak Terlantar, Lanjut Usia Terlantar, serta Gelandangan Pengemis di Luar Panti Sosial		8.375.000,00	DINAS SOSIAL, PEMBERDAYAAN PEREMPUAN, DAN PERLINDUNGAN ANAK
	1.06.04.2.01.0016	Rehabilitasi Sosial dan Reintegrasi Sosial bagi Anak Berhadapan dengan Hukum (ABH)														
			Jumlah orang yang mendapatkan layanan Rehabilitasi Sosial dan Reintegrasi Sosial bagi Anak Berhadapan dengan Hukum (ABH) Kewenangan Kabupaten/Kota				10 Orang	0,00	Kab. Bengkayang, Semua Kecamatan, Semua Kel/Desa	PENDAPATAN ASLI DAERAH (PAD)	Membangun dari desa dan dari bawah untuk pertumbuhan ekonomi, pemerataan ekonomi dan pemberantasan kemiskinan.	Meningkatkan Kualitas SDM, Kualitas Kehidupan Masyarakat, dan Kesetaraan Gender PENINGKATAN KUALITAS SDM YANG BERDAYASAING DAN BERINOVASI	Penyandang Disabilitas Terlantar, Anak Terlantar, Lanjut Usia Terlantar, serta Gelandangan Pengemis di Luar Panti Sosial		4.775.000,00	DINAS SOSIAL, PEMBERDAYAAN PEREMPUAN, DAN PERLINDUNGAN ANAK
	1.06.04.2.01.0017	Penyediaan Perbekalan Kesehatan														

NO	KODE	URUSAN / BIDANG URUSAN / PROGRAM / KEGIATAN / SUB KEGIATAN	INDIKATOR PROGRAM / KEGIATAN / SUB KEGIATAN	TARGET AKHIR PERIODE RENSTRA OPD	REALISASI CAPAIAN RENJA OPD TAHUN 2024	PRAKIRAAN CAPAIAN TARGET RENJA OPD TAHUN 2025	CAPAIAN KINERJA DAN KERANGKA PENDANAAN						KELOMPOK SASARAN	PRAKIRAAN MAJU RENCANA TAHUN 2027		PERANGKAT DAERAH PENANGGUNG JAWAB
							TARGET 2026	PAGU INDIKATIF (Rp)	LOKASI	SUMBER DANA	PRIORITAS			TARGET	PAGU INDIKATIF (Rp)	
											NASIONAL	DAERAH				
1	2	3	4	5	6	7	8	9	10	11	12	13	14	15	16	17
			Jumlah Orang yang Mendapatkan Pemenuhan Kebutuhan Perbekalan Kesehatan di Luar Panti Kewenangan Kabupaten/Kota				10 Orang	3.000.000,00	Kab. Bengkayang, Semua Kecamatan, Semua Kel/Desa	PENDAPATAN ASLI DAERAH (PAD)	Membangun dari desa dan dari bawah untuk pertumbuhan ekonomi, pemerataan ekonomi dan pemberantasan kemiskinan.	Meningkatkan Kualitas SDM, Kualitas Kehidupan Masyarakat, dan Kesetaraan Gender PENINGKATAN KUALITAS SDM YANG BERDAYASAING DAN BERINOVASI	Penyandang Disabilitas Terlantar, Anak Terlantar, Lanjut Usia Terlantar, serta Gelandangan Pengemis di Luar Panti Sosial		4.500.000,00	DINAS SOSIAL, PEMBERDAYAAN PEREMPUAN, DAN PERLINDUNGAN ANAK
	1.06.04.2.01.0018	Pelaksanaan Rehabilitasi Sosial melalui Asistensi Rehabilitasi Sosial														
			Jumlah Orang yang mendapatkan Rehabilitasi Sosial melalui Asistensi Rehabilitasi Sosial				10 Orang	0,00	Kab. Bengkayang, Semua Kecamatan, Semua Kel/Desa	PENDAPATAN ASLI DAERAH (PAD)	Membangun dari desa dan dari bawah untuk pertumbuhan ekonomi, pemerataan ekonomi dan pemberantasan kemiskinan.	Meningkatkan Kualitas SDM, Kualitas Kehidupan Masyarakat, dan Kesetaraan Gender PENINGKATAN KUALITAS SDM YANG BERDAYASAING DAN BERINOVASI	Penyandang Disabilitas Terlantar, Anak Terlantar, Lanjut Usia Terlantar, serta Gelandangan Pengemis di Luar Panti Sosial		5.750.000,00	DINAS SOSIAL, PEMBERDAYAAN PEREMPUAN, DAN PERLINDUNGAN ANAK
	1.06.04.2.02	Rehabilitasi Sosial Penyandang Masalah Kesejahteraan Sosial (PMKS) Lainnya Bukan Korban HIV/AIDS dan NAPZA di Luar Panti Sosial	-	-			-	97.457.130,00			Membangun dari desa dan dari bawah untuk pertumbuhan ekonomi, pemerataan ekonomi dan pemberantasan kemiskinan.	Meningkatkan Kualitas SDM, Kualitas Kehidupan Masyarakat, dan Kesetaraan Gender PENINGKATAN KUALITAS SDM YANG BERDAYASAING DAN BERINOVASI	Penyandang Masalah Kesejahteraan Sosial (PMKS) Lainnya Bukan Korban HIV/AIDS dan NAPZA di Luar Panti Sosial	-	212.838.900,00	DINAS SOSIAL, PEMBERDAYAAN PEREMPUAN, DAN PERLINDUNGAN ANAK
	1.06.04.2.02.0001	Pemberian Layanan Data dan Pengaduan														

NO	KODE	URUSAN / BIDANG URUSAN / PROGRAM / KEGIATAN / SUB KEGIATAN	INDIKATOR PROGRAM / KEGIATAN / SUB KEGIATAN	TARGET AKHIR PERIODE RENSTRA OPD	REALISASI CAPAIAN RENJA OPD TAHUN 2024	PRAKIRAAN CAPAIAN TARGET RENJA OPD TAHUN 2025	CAPAIAN KINERJA DAN KERANGKA PENDANAAN						KELOMPOK SASARAN	PRAKIRAAN MAJU RENCANA TAHUN 2027		PERANGKAT DAERAH PENANGGUNG JAWAB
							TARGET 2026	PAGU INDIKATIF (Rp)	LOKASI	SUMBER DANA	PRIORITAS			TARGET	PAGU INDIKATIF (Rp)	
											NASIONAL	DAERAH				
1	2	3	4	5	6	7	8	9	10	11	12	13	14	15	16	17
			Jumlah Orang yang Mendapatkan Layanan Data dan Pengaduan Kewenangan Kabupaten/Kota				10 Orang	0,00	Kab. Bengkayang, Semua Kecamatan, Semua Kel/Desa	PENDAPATAN ASLI DAERAH (PAD)	Membangun dari desa dan dari bawah untuk pertumbuhan ekonomi, pemerataan ekonomi dan pemberantasan kemiskinan.	Meningkatkan Kualitas SDM, Kualitas Kehidupan Masyarakat, dan Kesetaraan Gender PENINGKATAN KUALITAS SDM YANG BERDAYA SAING DAN BERINOVASI	Penyandang Masalah Kesejahteraan Sosial (PMKS) Lainnya Bukan Korban HIV/AIDS dan NAPZA di Luar Panti Sosial		6.000.000,00	DINAS SOSIAL, PEMBERDAYAAN PEREMPUAN, DAN PERLINDUNGAN ANAK
	1.06.04.2.02.0002	Pemberian Layanan Kedaruratan														
			Jumlah Orang yang Mendapatkan Pelayanan Kedaruratan Kewenangan Kabupaten/Kota				5 Orang	0,00	Kab. Bengkayang, Semua Kecamatan, Semua Kel/Desa	PENDAPATAN ASLI DAERAH (PAD)	Membangun dari desa dan dari bawah untuk pertumbuhan ekonomi, pemerataan ekonomi dan pemberantasan kemiskinan.	Meningkatkan Kualitas SDM, Kualitas Kehidupan Masyarakat, dan Kesetaraan Gender PENINGKATAN KUALITAS SDM YANG BERDAYA SAING DAN BERINOVASI	Penyandang Masalah Kesejahteraan Sosial (PMKS) Lainnya Bukan Korban HIV/AIDS dan NAPZA di Luar Panti Sosial		3.512.500,00	DINAS SOSIAL, PEMBERDAYAAN PEREMPUAN, DAN PERLINDUNGAN ANAK
	1.06.04.2.02.0003	Penyediaan Permakanan														
			Jumlah Orang yang Mendapatkan Pemenuhan Kebutuhan Permakanan Sesuai dengan Standar Gizi Minimal Kewenangan Kabupaten/Kota				25 Orang	6.812.100,00	Kab. Bengkayang, Semua Kecamatan, Semua Kel/Desa	PENDAPATAN ASLI DAERAH (PAD)	Membangun dari desa dan dari bawah untuk pertumbuhan ekonomi, pemerataan ekonomi dan pemberantasan kemiskinan.	Meningkatkan Kualitas SDM, Kualitas Kehidupan Masyarakat, dan Kesetaraan Gender PENINGKATAN KUALITAS SDM YANG BERDAYA SAING DAN BERINOVASI	Penyandang Masalah Kesejahteraan Sosial (PMKS) Lainnya Bukan Korban HIV/AIDS dan NAPZA di Luar Panti Sosial		7.569.000,00	DINAS SOSIAL, PEMBERDAYAAN PEREMPUAN, DAN PERLINDUNGAN ANAK
	1.06.04.2.02.0004	Penyediaan Sandang														

NO	KODE	URUSAN / BIDANG URUSAN / PROGRAM / KEGIATAN / SUB KEGIATAN	INDIKATOR PROGRAM / KEGIATAN / SUB KEGIATAN	TARGET AKHIR PERIODE RENSTRA OPD	REALISASI CAPAIAN RENJA OPD TAHUN 2024	PRAKIRAAN CAPAIAN TARGET RENJA OPD TAHUN 2025	CAPAIAN KINERJA DAN KERANGKA PENDANAAN						KELOMPOK SASARAN	PRAKIRAAN MAJU RENCANA TAHUN 2027		PERANGKAT DAERAH PENANGGUNG JAWAB
							TARGET 2026	PAGU INDIKATIF (Rp)	LOKASI	SUMBER DANA	PRIORITAS			TARGET	PAGU INDIKATIF (Rp)	
											NASIONAL	DAERAH				
1	2	3	4	5	6	7	8	9	10	11	12	13	14	15	16	17
			Jumlah orang yang Menerima pakaian dan kelengkapan lainnya yang Tersedia dalam 1 tahun Kewenangan Kabupaten/Kota				25 Orang	3.510.000,00	Kab. Bengkayang, Semua Kecamatan, Semua Kel/Desa	PENDAPATAN ASLI DAERAH (PAD)	Membangun dari desa dan dari bawah untuk pertumbuhan ekonomi, pemerataan ekonomi dan pemberantasan kemiskinan.	Meningkatkan Kualitas SDM, Kualitas Kehidupan Masyarakat, dan Kesetaraan Gender PENINGKATAN KUALITAS SDM YANG BERDAYA SAING DAN BERINOVASI	Penyandang Masalah Kesejahteraan Sosial (PMKS) Lainnya Bukan Korban HIV/AIDS dan NAPZA di Luar Panti Sosial		5.500.000,00	DINAS SOSIAL, PEMBERDAYAAN PEREMPUAN, DAN PERLINDUNGAN ANAK
	1.06.04.2.02.0005	Penyediaan Alat Bantu														
			Jumlah Orang yang Mendapatkan Alat Bantu dan Alat Bantu Peraga sesuai Kebutuhan Kewenangan Kabupaten/Kota				2 Orang	2.164.950,00	Kab. Bengkayang, Semua Kecamatan, Semua Kel/Desa	PENDAPATAN ASLI DAERAH (PAD)	Membangun dari desa dan dari bawah untuk pertumbuhan ekonomi, pemerataan ekonomi dan pemberantasan kemiskinan.	Meningkatkan Kualitas SDM, Kualitas Kehidupan Masyarakat, dan Kesetaraan Gender PENINGKATAN KUALITAS SDM YANG BERDAYA SAING DAN BERINOVASI	Penyandang Masalah Kesejahteraan Sosial (PMKS) Lainnya Bukan Korban HIV/AIDS dan NAPZA di Luar Panti Sosial		3.762.500,00	DINAS SOSIAL, PEMBERDAYAAN PEREMPUAN, DAN PERLINDUNGAN ANAK
	1.06.04.2.02.0006	Penyediaan Perbekalan Kesehatan di Luar Panti														
			Jumlah Orang yang Mendapatkan Pemenuhan Kebutuhan Perbekalan Kesehatan di Luar Panti Kewenangan Kabupaten/Kota				10 Orang	0,00	Kab. Bengkayang, Semua Kecamatan, Semua Kel/Desa	PENDAPATAN ASLI DAERAH (PAD)	Membangun dari desa dan dari bawah untuk pertumbuhan ekonomi, pemerataan ekonomi dan pemberantasan kemiskinan.	Meningkatkan Kualitas SDM, Kualitas Kehidupan Masyarakat, dan Kesetaraan Gender PENINGKATAN KUALITAS SDM YANG BERDAYA SAING DAN BERINOVASI	Penyandang Masalah Kesejahteraan Sosial (PMKS) Lainnya Bukan Korban HIV/AIDS dan NAPZA di Luar Panti Sosial		2.890.000,00	DINAS SOSIAL, PEMBERDAYAAN PEREMPUAN, DAN PERLINDUNGAN ANAK
	1.06.04.2.02.0007	Pemberian Bimbingan Fisik, Mental, Spiritual, dan Sosial														

NO	KODE	URUSAN / BIDANG URUSAN / PROGRAM / KEGIATAN / SUB KEGIATAN	INDIKATOR PROGRAM / KEGIATAN / SUB KEGIATAN	TARGET AKHIR PERIODE RENSTRA OPD	REALISASI CAPAIAN RENJA OPD TAHUN 2024	PRAKIRAAN CAPAIAN TARGET RENJA OPD TAHUN 2025	CAPAIAN KINERJA DAN KERANGKA PENDANAAN						KELOMPOK SASARAN	PRAKIRAAN MAJU RENCANA TAHUN 2027		PERANGKAT DAERAH PENANGGUNG JAWAB
							TARGET 2026	PAGU INDIKATIF (Rp)	LOKASI	SUMBER DANA	PRIORITAS			TARGET	PAGU INDIKATIF (Rp)	
											NASIONAL	DAERAH				
1	2	3	4	5	6	7	8	9	10	11	12	13	14	15	16	17
			Jumlah Peserta Bimbingan Fisik, Mental, Spiritual dan Sosial Kewenangan Kabupaten/Kota				10 Orang	0,00	Kab. Bengkayang, Semua Kecamatan, Semua Kel/Desa	PENDAPATAN ASLI DAERAH (PAD)	Membangun dari desa dan dari bawah untuk pertumbuhan ekonomi, pemerataan ekonomi dan pemberantasan kemiskinan.	Meningkatkan Kualitas SDM, Kualitas Kehidupan Masyarakat, dan Kesetaraan Gender PENINGKATAN KUALITAS SDM YANG BERDAYASAING DAN BERINOVASI	Penyandang Masalah Kesejahteraan Sosial (PMKS) Lainnya Bukan Korban HIV/AIDS dan NAPZA di Luar Panti Sosial		2.425.000,00	DINAS SOSIAL, PEMBERDAYAAN PEREMPUAN, DAN PERLINDUNGAN ANAK
	1.06.04.2.02.0008	Pemberian Bimbingan Sosial kepada Keluarga Penyandang Masalah Kesejahteraan Sosial (PMKS) Lainnya Bukan Korban HIV/AIDS dan NAPZA														
			Jumlah Peserta dalam Pemberian Bimbingan Sosial kepada Keluarga Penyandang Masalah Kesejahteraan Sosial (PMKS) Lainnya Bukan Korban HIV/AIDS dan NAPZA Kewenangan Kabupaten/Kota				10 Orang	0,00	Kab. Bengkayang, Semua Kecamatan, Semua Kel/Desa	PENDAPATAN ASLI DAERAH (PAD)	Membangun dari desa dan dari bawah untuk pertumbuhan ekonomi, pemerataan ekonomi dan pemberantasan kemiskinan.	Meningkatkan Kualitas SDM, Kualitas Kehidupan Masyarakat, dan Kesetaraan Gender PENINGKATAN KUALITAS SDM YANG BERDAYASAING DAN BERINOVASI	Penyandang Masalah Kesejahteraan Sosial (PMKS) Lainnya Bukan Korban HIV/AIDS dan NAPZA di Luar Panti Sosial		3.037.500,00	DINAS SOSIAL, PEMBERDAYAAN PEREMPUAN, DAN PERLINDUNGAN ANAK
	1.06.04.2.02.0009	Fasilitasi Pembuatan Nomor Induk Kependudukan, Akta Kelahiran, Surat Nikah, dan Kartu Identitas Anak														
			Jumlah Orang yang Membutuhkan Pembuatan Nomor Induk Kependudukan, Kartu Tanda Penduduk, Akta Kelahiran, Surat Nikah, dan/atau Identitas Anak bagi Penyandang Masalah Kesejahteraan Sosial (PMKS) Lainnya di Luar HIV/AIDS Kewenangan Kabupaten/Kota				10 Orang	0,00	Kab. Bengkayang, Semua Kecamatan, Semua Kel/Desa	PENDAPATAN ASLI DAERAH (PAD)	Membangun dari desa dan dari bawah untuk pertumbuhan ekonomi, pemerataan ekonomi dan pemberantasan kemiskinan.	Meningkatkan Kualitas SDM, Kualitas Kehidupan Masyarakat, dan Kesetaraan Gender PENINGKATAN KUALITAS SDM YANG BERDAYASAING DAN BERINOVASI	Penyandang Masalah Kesejahteraan Sosial (PMKS) Lainnya Bukan Korban HIV/AIDS dan NAPZA di Luar Panti Sosial		1.325.000,00	DINAS SOSIAL, PEMBERDAYAAN PEREMPUAN, DAN PERLINDUNGAN ANAK
	1.06.04.2.02.0010	Pemberian Akses ke Layanan Pendidikan dan Kesehatan Dasar														

NO	KODE	URUSAN / BIDANG URUSAN / PROGRAM / KEGIATAN / SUB KEGIATAN	INDIKATOR PROGRAM / KEGIATAN / SUB KEGIATAN	TARGET AKHIR PERIODE RENSTRA OPD	REALISASI CAPAIAN RENJA OPD TAHUN 2024	PRAKIRAAN CAPAIAN TARGET RENJA OPD TAHUN 2025	CAPAIAN KINERJA DAN KERANGKA PENDANAAN						KELOMPOK SASARAN	PRAKIRAAN MAJU RENCANA TAHUN 2027		PERANGKAT DAERAH PENANGGUNG JAWAB
							TARGET 2026	PAGU INDIKATIF (Rp)	LOKASI	SUMBER DANA	PRIORITAS			TARGET	PAGU INDIKATIF (Rp)	
											NASIONAL	DAERAH				
1	2	3	4	5	6	7	8	9	10	11	12	13	14	15	16	17
			Jumlah Orang yang Mendapatkan Akses ke Layanan Pendidikan dan Kesehatan Dasar Kewenangan Kabupaten/Kota				10 Orang	0,00	Kab. Bengkayang, Semua Kecamatan, Semua Kel/Desa	PENDAPATAN ASLI DAERAH (PAD)	Membangun dari desa dan dari bawah untuk pertumbuhan ekonomi, pemerataan ekonomi dan pemberantasan kemiskinan.	Meningkatkan Kualitas SDM, Kualitas Kehidupan Masyarakat, dan Kesetaraan Gender PENINGKATAN KUALITAS SDM YANG BERDAYASAING DAN BERINOVASI	Penyandang Masalah Kesejahteraan Sosial (PMKS) Lainnya Bukan Korban HIV/AIDS dan NAPZA di Luar Panti Sosial		3.625.000,00	DINAS SOSIAL, PEMBERDAYAAN PEREMPUAN, DAN PERLINDUNGAN ANAK
	1.06.04.2.02.0011	Pemberian Pelayanan Penelusuran Keluarga														
			Jumlah Orang yang Mendapatkan Pelayanan Penelusuran Keluarga Kewenangan Kabupaten/Kota				5 Orang	0,00	Kab. Bengkayang, Semua Kecamatan, Semua Kel/Desa	PENDAPATAN ASLI DAERAH (PAD)	Membangun dari desa dan dari bawah untuk pertumbuhan ekonomi, pemerataan ekonomi dan pemberantasan kemiskinan.	Meningkatkan Kualitas SDM, Kualitas Kehidupan Masyarakat, dan Kesetaraan Gender PENINGKATAN KUALITAS SDM YANG BERDAYASAING DAN BERINOVASI	Penyandang Masalah Kesejahteraan Sosial (PMKS) Lainnya Bukan Korban HIV/AIDS dan NAPZA di Luar Panti Sosial		3.750.000,00	DINAS SOSIAL, PEMBERDAYAAN PEREMPUAN, DAN PERLINDUNGAN ANAK
	1.06.04.2.02.0012	Pemberian Pelayanan Reunifikasi Keluarga														
			Jumlah Orang yang Mendapatkan Pelayanan Reunifikasi Keluarga Kewenangan Kabupaten/Kota				10 Orang	0,00	Kab. Bengkayang, Semua Kecamatan, Semua Kel/Desa	PENDAPATAN ASLI DAERAH (PAD)	Membangun dari desa dan dari bawah untuk pertumbuhan ekonomi, pemerataan ekonomi dan pemberantasan kemiskinan.	Meningkatkan Kualitas SDM, Kualitas Kehidupan Masyarakat, dan Kesetaraan Gender PENINGKATAN KUALITAS SDM YANG BERDAYASAING DAN BERINOVASI	Penyandang Masalah Kesejahteraan Sosial (PMKS) Lainnya Bukan Korban HIV/AIDS dan NAPZA di Luar Panti Sosial		2.312.500,00	DINAS SOSIAL, PEMBERDAYAAN PEREMPUAN, DAN PERLINDUNGAN ANAK
	1.06.04.2.02.0013	Pemberian Layanan Rujukan														

NO	KODE	URUSAN / BIDANG URUSAN / PROGRAM / KEGIATAN / SUB KEGIATAN	INDIKATOR PROGRAM / KEGIATAN / SUB KEGIATAN	TARGET AKHIR PERIODE RENSTRA OPD	REALISASI CAPAIAN RENJA OPD TAHUN 2024	PRAKIRAAN CAPAIAN TARGET RENJA OPD TAHUN 2025	CAPAIAN KINERJA DAN KERANGKA PENDANAAN						KELOMPOK SASARAN	PRAKIRAAN MAJU RENCANA TAHUN 2027		PERANGKAT DAERAH PENANGGUNG JAWAB
							TARGET 2026	PAGU INDIKATIF (Rp)	LOKASI	SUMBER DANA	PRIORITAS			TARGET	PAGU INDIKATIF (Rp)	
											NASIONAL	DAERAH				
1	2	3	4	5	6	7	8	9	10	11	12	13	14	15	16	17
			Jumlah Orang Mendapatkan Layanan Rujukan Kewenangan Kabupaten/Kota				25 Orang	57.853.080,00	Kab. Bengkayang, Semua Kecamatan, Semua Kel/Desa	PENDAPATAN ASLI DAERAH (PAD)	Membangun dari desa dan dari bawah untuk pertumbuhan ekonomi, pemerataan ekonomi dan pemberantasan kemiskinan.	Meningkatkan Kualitas SDM, Kualitas Kehidupan Masyarakat, dan Kesetaraan Gender PENINGKATAN KUALITAS SDM YANG BERDAYASAING DAN BERINOVASI	Penyandang Masalah Kesejahteraan Sosial (PMKS) Lainnya Bukan Korban HIV/AIDS dan NAPZA di Luar Panti Sosial		128.562.400,00	DINAS SOSIAL, PEMBERDAYAAN PEREMPUAN, DAN PERLINDUNGAN ANAK
	1.06.04.2.02.0014	Kerja Sama antar Lembaga dan Kemitraan dalam Pelaksanaan Rehabilitasi Sosial Kabupaten/Kota														
			Jumlah Dokumen Hasil Koordinasi dan Kerja Sama antar Lembaga dan Kemitraan dalam Pelaksanaan Rehabilitasi Sosial Kabupaten/Kota				1 Dokumen	27.117.000,00	Kab. Bengkayang, Semua Kecamatan, Semua Kel/Desa	PENDAPATAN ASLI DAERAH (PAD)	Membangun dari desa dan dari bawah untuk pertumbuhan ekonomi, pemerataan ekonomi dan pemberantasan kemiskinan.	Meningkatkan Kualitas SDM, Kualitas Kehidupan Masyarakat, dan Kesetaraan Gender PENINGKATAN KUALITAS SDM YANG BERDAYASAING DAN BERINOVASI	Penyandang Masalah Kesejahteraan Sosial (PMKS) Lainnya Bukan Korban HIV/AIDS dan NAPZA di Luar Panti Sosial		30.130.000,00	DINAS SOSIAL, PEMBERDAYAAN PEREMPUAN, DAN PERLINDUNGAN ANAK
	1.06.04.2.02.0015	Pelaksanaan Rehabilitasi Sosial melalui Asistensi Rehabilitasi Sosial bagi Pemerlu Pelayanan Kesejateraan Sosial (PPKS)														
			Jumlah Orang yang mendapatkan Rehabilitasi Sosial melalui Asistensi Rehabilitasi Sosial bagi Pemerlu Pelayanan Kesejateraan Sosial (PPKS) Kewenangan Kabupaten/Kota				10 Orang	0,00	Kab. Bengkayang, Semua Kecamatan, Semua Kel/Desa	PENDAPATAN ASLI DAERAH (PAD)	Membangun dari desa dan dari bawah untuk pertumbuhan ekonomi, pemerataan ekonomi dan pemberantasan kemiskinan.	Meningkatkan Kualitas SDM, Kualitas Kehidupan Masyarakat, dan Kesetaraan Gender PENINGKATAN KUALITAS SDM YANG BERDAYASAING DAN BERINOVASI	Penyandang Masalah Kesejahteraan Sosial (PMKS) Lainnya Bukan Korban HIV/AIDS dan NAPZA di Luar Panti Sosial		2.687.500,00	DINAS SOSIAL, PEMBERDAYAAN PEREMPUAN, DAN PERLINDUNGAN ANAK
	1.06.04.2.02.0016	Pengembangan dan Kampanye Sosial Peduli Anak, Lanjut Usia dan Disabilitas serta Pemerlu Pelayanan Kesejateraan Sosial (PPKS) Lainnya														

NO	KODE	URUSAN / BIDANG URUSAN / PROGRAM / KEGIATAN / SUB KEGIATAN	INDIKATOR PROGRAM / KEGIATAN / SUB KEGIATAN	TARGET AKHIR PERIODE RENSTRA OPD	REALISASI CAPAIAN RENJA OPD TAHUN 2024	PRAKIRAAN CAPAIAN TARGET RENJA OPD TAHUN 2025	CAPAIAN KINERJA DAN KERANGKA PENDANAAN						KELOMPOK SASARAN	PRAKIRAAN MAJU RENCANA TAHUN 2027		PERANGKAT DAERAH PENANGGUNG JAWAB
							TARGET 2026	PAGU INDIKATIF (Rp)	LOKASI	SUMBER DANA	PRIORITAS			TARGET	PAGU INDIKATIF (Rp)	
											NASIONAL	DAERAH				
1	2	3	4	5	6	7	8	9	10	11	12	13	14	15	16	17
			Jumlah peserta yang mengikuti pengembangan dan kampanye sosial peduli Anak, Lanjut Usia dan Disabilitas serta Pemerlu Pelayanan Kesejateraan Sosial (PPKS) Lainnya				200 Orang	0,00	Kab. Bengkayang, Semua Kecamatan, Semua Kel/Desa	PENDAPATAN ASLI DAERAH (PAD)	Membangun dari desa dan dari bawah untuk pertumbuhan ekonomi, pemerataan ekonomi dan pemberantasan kemiskinan.	Meningkatkan Kualitas SDM, Kualitas Kehidupan Masyarakat, dan Kesetaraan Gender PENINGKATAN KUALITAS SDM YANG BERDAYASAING DAN BERINOVASI	Penyandang Masalah Kesejahteraan Sosial (PMKS) Lainnya Bukan Korban HIV/AIDS dan NAPZA di Luar Panti Sosial		3.125.000,00	DINAS SOSIAL, PEMBERDAYAAN PEREMPUAN, DAN PERLINDUNGAN ANAK
	1.06.04.2.02.0017	Fasilitasi Pemberdayaan dan Pelatihan Vokasional bagi Kemandirian Ekonomi bagi Pemerlu Pelayanan Kesejahteraan Sosial (PPKS) Lainnya														
			Jumlah Pemerlu Pelayanan Kesejahteraan Sosial (PPKS) Lainnya yang mendapatkan Pemberdayaan dan Pelatihan Vokasional untuk Kemandirian Ekonomi				20 Aduan	0,00	Kab. Bengkayang, Semua Kecamatan, Semua Kel/Desa	PENDAPATAN ASLI DAERAH (PAD)	Membangun dari desa dan dari bawah untuk pertumbuhan ekonomi, pemerataan ekonomi dan pemberantasan kemiskinan.	Meningkatkan Kualitas SDM, Kualitas Kehidupan Masyarakat, dan Kesetaraan Gender PENINGKATAN KUALITAS SDM YANG BERDAYASAING DAN BERINOVASI	Penyandang Masalah Kesejahteraan Sosial (PMKS) Lainnya Bukan Korban HIV/AIDS dan NAPZA di Luar Panti Sosial		2.625.000,00	DINAS SOSIAL, PEMBERDAYAAN PEREMPUAN, DAN PERLINDUNGAN ANAK
5.	**1.06.05**	**PROGRAM PERLINDUNGAN DAN JAMINAN SOSIAL**	**-**	**-**			**-**	**52.416.050,00**						**-**	**107.421.071,00**	
	1.06.05.2.01	Pemeliharaan Anak-Anak Terlantar	-	-			-	6.059.700,00			Membangun dari desa dan dari bawah untuk pertumbuhan ekonomi, pemerataan ekonomi dan pemberantasan kemiskinan.	Meningkatkan Kualitas SDM, Kualitas Kehidupan Masyarakat, dan Kesetaraan Gender PENINGKATAN KUALITAS SDM YANG BERDAYASAING DAN BERINOVASI	Anak-anak terlantar yang tidak mendapatkan pengasuhan layak dan memerlukan perawatan, perlindungan, serta pemenuhan kebutuhan dasar di Kabupaten Bengkayang.	-	12.728.750,00	DINAS SOSIAL, PEMBERDAYAAN PEREMPUAN, DAN PERLINDUNGAN ANAK
	1.06.05.2.01.0001	Penjangkauan Anak-Anak Terlantar														

NO	KODE	URUSAN / BIDANG URUSAN / PROGRAM / KEGIATAN / SUB KEGIATAN	INDIKATOR PROGRAM / KEGIATAN / SUB KEGIATAN	TARGET AKHIR PERIODE RENSTRA OPD	REALISASI CAPAIAN RENJA OPD TAHUN 2024	PRAKIRAAN CAPAIAN TARGET RENJA OPD TAHUN 2025	CAPAIAN KINERJA DAN KERANGKA PENDANAAN						KELOMPOK SASARAN	PRAKIRAAN MAJU RENCANA TAHUN 2027		PERANGKAT DAERAH PENANGGUNG JAWAB
							TARGET 2026	PAGU INDIKATIF (Rp)	LOKASI	SUMBER DANA	PRIORITAS			TARGET	PAGU INDIKATIF (Rp)	
											NASIONAL	DAERAH				
1	2	3	4	5	6	7	8	9	10	11	12	13	14	15	16	17
			Jumlah Anak-Anak Terlantar yang Dijangkau Kewenangan Kabupaten/Kota				20 Orang	6.059.700,00	Kab. Bengkayang, Semua Kecamatan, Semua Kel/Desa	PENDAPATAN ASLI DAERAH (PAD)	Membangun dari desa dan dari bawah untuk pertumbuhan ekonomi, pemerataan ekonomi dan pemberantasan kemiskinan.	Meningkatkan Kualitas SDM, Kualitas Kehidupan Masyarakat, dan Kesetaraan Gender PENINGKATAN KUALITAS SDM YANG BERDAYASAING DAN BERINOVASI	Anak-anak terlantar yang tidak mendapatkan pengasuhan layak dan memerlukan perawatan, perlindungan, serta pemenuhan kebutuhan dasar di Kabupaten Bengkayang.		8.416.250,00	DINAS SOSIAL, PEMBERDAYAAN PEREMPUAN, DAN PERLINDUNGAN ANAK
	1.06.05.2.01.0002	Rujukan Anak-Anak Terlantar														
			Jumlah Anak-Anak Terlantar yang Mendapat Rujukan Kewenangan Kabupaten/Kota				15 Orang	0,00	Kab. Bengkayang, Semua Kecamatan, Semua Kel/Desa	PENDAPATAN ASLI DAERAH (PAD)	Membangun dari desa dan dari bawah untuk pertumbuhan ekonomi, pemerataan ekonomi dan pemberantasan kemiskinan.	Meningkatkan Kualitas SDM, Kualitas Kehidupan Masyarakat, dan Kesetaraan Gender PENINGKATAN KUALITAS SDM YANG BERDAYASAING DAN BERINOVASI	Anak-anak terlantar yang tidak mendapatkan pengasuhan layak dan memerlukan perawatan, perlindungan, serta pemenuhan kebutuhan dasar di Kabupaten Bengkayang.		1.437.500,00	DINAS SOSIAL, PEMBERDAYAAN PEREMPUAN, DAN PERLINDUNGAN ANAK
	1.06.05.2.01.0003	Pemantauan Terhadap Pelaksanaan Pemeliharaan Anak Terlantar														
			Jumlah Anak Terlantar yang Terpantau dan Terpelihara Kewenangan Kabupaten/Kota				12 Orang	0,00	Kab. Bengkayang, Semua Kecamatan, Semua Kel/Desa	PENDAPATAN ASLI DAERAH (PAD)	Membangun dari desa dan dari bawah untuk pertumbuhan ekonomi, pemerataan ekonomi dan pemberantasan kemiskinan.	Meningkatkan Kualitas SDM, Kualitas Kehidupan Masyarakat, dan Kesetaraan Gender PENINGKATAN KUALITAS SDM YANG BERDAYASAING DAN BERINOVASI	Anak-anak terlantar yang tidak mendapatkan pengasuhan layak dan memerlukan perawatan, perlindungan, serta pemenuhan kebutuhan dasar di Kabupaten Bengkayang.		1.125.000,00	DINAS SOSIAL, PEMBERDAYAAN PEREMPUAN, DAN PERLINDUNGAN ANAK
	1.06.05.2.01.0004	Fasilitasi Proses Pengangkatan Anak untuk Diusulkan kepada Provinsi														

NO	KODE	URUSAN / BIDANG URUSAN / PROGRAM / KEGIATAN / SUB KEGIATAN	INDIKATOR PROGRAM / KEGIATAN / SUB KEGIATAN	TARGET AKHIR PERIODE RENSTRA OPD	REALISASI CAPAIAN RENJA OPD TAHUN 2024	PRAKIRAAN CAPAIAN TARGET RENJA OPD TAHUN 2025	CAPAIAN KINERJA DAN KERANGKA PENDANAAN						KELOMPOK SASARAN	PRAKIRAAN MAJU RENCANA TAHUN 2027		PERANGKAT DAERAH PENANGGUNG JAWAB
							TARGET 2026	PAGU INDIKATIF (Rp)	LOKASI	SUMBER DANA	PRIORITAS			TARGET	PAGU INDIKATIF (Rp)	
											NASIONAL	DAERAH				
1	2	3	4	5	6	7	8	9	10	11	12	13	14	15	16	17
			Jumlah Anak yang terfasilitasi dalam Proses Pengangkatan Anak untuk Diusulkan kepada Provinsi				2 Orang	0,00	Kab. Bengkayang, Semua Kecamatan, Semua Kel/Desa	PENDAPATAN ASLI DAERAH (PAD)	Membangun dari desa dan dari bawah untuk pertumbuhan ekonomi, pemerataan ekonomi dan pemberantasan kemiskinan.	Meningkatkan Kualitas SDM, Kualitas Kehidupan Masyarakat, dan Kesetaraan Gender PENINGKATAN KUALITAS SDM YANG BERDAYASAING DAN BERINOVASI	Anak-anak terlantar yang tidak mendapatkan pengasuhan layak dan memerlukan perawatan, perlindungan, serta pemenuhan kebutuhan dasar di Kabupaten Bengkayang.		1.750.000,00	DINAS SOSIAL, PEMBERDAYAAN PEREMPUAN, DAN PERLINDUNGAN ANAK
	1.06.05.2.02	Pengelolaan Data Fakir Miskin Cakupan Daerah Kabupaten/Kota	-	-			-	46.356.350,00			Membangun dari desa dan dari bawah untuk pertumbuhan ekonomi, pemerataan ekonomi dan pemberantasan kemiskinan.	Meningkatkan Kualitas SDM, Kualitas Kehidupan Masyarakat, dan Kesetaraan Gender PENINGKATAN KUALITAS SDM YANG BERDAYASAING DAN BERINOVASI	Individu dan keluarga fakir miskin serta perangkat daerah dan aparat desa/kelurahan yang terlibat dalam pendataan dan verifikasi data kemiskinan di Kabupaten Bengkayang.	-	94.692.321,00	DINAS SOSIAL, PEMBERDAYAAN PEREMPUAN, DAN PERLINDUNGAN ANAK
	1.06.05.2.02.0001	Pendataan Fakir Miskin Cakupan Daerah Kabupaten/Kota														
			Jumlah Fakir Miskin Cakupan Daerah Kabupaten/Kota yang Didata				1000 Orang	26.731.350,00	Kab. Bengkayang, Semua Kecamatan, Semua Kel/Desa	PENDAPATAN ASLI DAERAH (PAD)	Membangun dari desa dan dari bawah untuk pertumbuhan ekonomi, pemerataan ekonomi dan pemberantasan kemiskinan.	Meningkatkan Kualitas SDM, Kualitas Kehidupan Masyarakat, dan Kesetaraan Gender PENINGKATAN KUALITAS SDM YANG BERDAYASAING DAN BERINOVASI	Individu dan keluarga fakir miskin serta perangkat daerah dan aparat desa/kelurahan yang terlibat dalam pendataan dan verifikasi data kemiskinan di Kabupaten Bengkayang.		48.814.821,00	DINAS SOSIAL, PEMBERDAYAAN PEREMPUAN, DAN PERLINDUNGAN ANAK
	1.06.05.2.02.0004	Fasilitasi Bantuan Pengembangan Ekonomi Masyarakat														

NO	KODE	URUSAN / BIDANG URUSAN / PROGRAM / KEGIATAN / SUB KEGIATAN	INDIKATOR PROGRAM / KEGIATAN / SUB KEGIATAN	TARGET AKHIR PERIODE RENSTRA OPD	REALISASI CAPAIAN RENJA OPD TAHUN 2024	PRAKIRAAN CAPAIAN TARGET RENJA OPD TAHUN 2025	CAPAIAN KINERJA DAN KERANGKA PENDANAAN						KELOMPOK SASARAN	PRAKIRAAN MAJU RENCANA TAHUN 2027		PERANGKAT DAERAH PENANGGUNG JAWAB
							TARGET 2026	PAGU INDIKATIF (Rp)	LOKASI	SUMBER DANA	PRIORITAS			TARGET	PAGU INDIKATIF (Rp)	
											NASIONAL	DAERAH				
1	2	3	4	5	6	7	8	9	10	11	12	13	14	15	16	17
			Jumlah Orang Mendapatkan Bantuan Pengembangan Ekonomi Masyarakat Kewenangan Kabupaten/Kota				10 Orang	13.250.000,00	Kab. Bengkayang, Semua Kecamatan, Semua Kel/Desa	PENDAPATAN ASLI DAERAH (PAD)	Membangun dari desa dan dari bawah untuk pertumbuhan ekonomi, pemerataan ekonomi dan pemberantasan kemiskinan.	Meningkatkan Kualitas SDM, Kualitas Kehidupan Masyarakat, dan Kesetaraan Gender PENINGKATAN KUALITAS SDM YANG BERDAYASAING DAN BERINOVASI	Individu dan keluarga fakir miskin serta perangkat daerah dan aparat desa/kelurahan yang terlibat dalam pendataan dan verifikasi data kemiskinan di Kabupaten Bengkayang.		14.575.000,00	DINAS SOSIAL, PEMBERDAYAAN PEREMPUAN, DAN PERLINDUNGAN ANAK
	1.06.05.2.02.0006	Fasilitasi Bantuan Sosial Kesejahteraan Keluarga														
			Jumlah Penerima Manfaat (PM) yang Mendapatkan Bantuan Sosial Kesejahteraan Keluarga Kewenangan Kabupaten/Kota				150 Orang	6.375.000,00	Kab. Bengkayang, Semua Kecamatan, Semua Kel/Desa	PENDAPATAN ASLI DAERAH (PAD)	Membangun dari desa dan dari bawah untuk pertumbuhan ekonomi, pemerataan ekonomi dan pemberantasan kemiskinan.	Meningkatkan Kualitas SDM, Kualitas Kehidupan Masyarakat, dan Kesetaraan Gender PENINGKATAN KUALITAS SDM YANG BERDAYASAING DAN BERINOVASI	Individu dan keluarga fakir miskin serta perangkat daerah dan aparat desa/kelurahan yang terlibat dalam pendataan dan verifikasi data kemiskinan di Kabupaten Bengkayang.		7.012.500,00	DINAS SOSIAL, PEMBERDAYAAN PEREMPUAN, DAN PERLINDUNGAN ANAK
	1.06.05.2.02.0008	Pengelolaan Data Fakir Miskin Cakupan Daerah Kabupaten/Kota														
			Jumlah Usulan Penindaklayakan, Usulan yang Terverifikasi dan Tervalidasi, dan Usulan Perbaikan yang dilaksanakan				1 Usulan	0,00	Kab. Bengkayang, Semua Kecamatan, Semua Kel/Desa	PENDAPATAN ASLI DAERAH (PAD)	Membangun dari desa dan dari bawah untuk pertumbuhan ekonomi, pemerataan ekonomi dan pemberantasan kemiskinan.	Meningkatkan Kualitas SDM, Kualitas Kehidupan Masyarakat, dan Kesetaraan Gender PENINGKATAN KUALITAS SDM YANG BERDAYASAING DAN BERINOVASI	Individu dan keluarga fakir miskin serta perangkat daerah dan aparat desa/kelurahan yang terlibat dalam pendataan dan verifikasi data kemiskinan di Kabupaten Bengkayang.		6.500.000,00	DINAS SOSIAL, PEMBERDAYAAN PEREMPUAN, DAN PERLINDUNGAN ANAK
	1.06.05.2.02.0009	Fasilitasi Bantuan Jaminan Sosial bagi Pekerja Rentan Miskin														

NO	KODE	URUSAN / BIDANG URUSAN / PROGRAM / KEGIATAN / SUB KEGIATAN	INDIKATOR PROGRAM / KEGIATAN / SUB KEGIATAN	TARGET AKHIR PERIODE RENSTRA OPD	REALISASI CAPAIAN RENJA OPD TAHUN 2024	PRAKIRAAN CAPAIAN TARGET RENJA OPD TAHUN 2025	CAPAIAN KINERJA DAN KERANGKA PENDANAAN						KELOMPOK SASARAN	PRAKIRAAN MAJU RENCANA TAHUN 2027		PERANGKAT DAERAH PENANGGUNG JAWAB
							TARGET 2026	PAGU INDIKATIF (Rp)	LOKASI	SUMBER DANA	PRIORITAS			TARGET	PAGU INDIKATIF (Rp)	
											NASIONAL	DAERAH				
1	2	3	4	5	6	7	8	9	10	11	12	13	14	15	16	17
			Jumlah Pekerja Rentan Miskin yang Mendapatkan Bantuan Jaminan Sosial Ketenagakerjaan Kewenangan Kabupaten/Kota				100 Orang	0,00	Kab. Bengkayang, Semua Kecamatan, Semua Kel/Desa	PENDAPATAN ASLI DAERAH (PAD)	Membangun dari desa dan dari bawah untuk pertumbuhan ekonomi, pemerataan ekonomi dan pemberantasan kemiskinan.	Meningkatkan Kualitas SDM, Kualitas Kehidupan Masyarakat, dan Kesetaraan Gender PENINGKATAN KUALITAS SDM YANG BERDAYASAING DAN BERINOVASI	Individu dan keluarga fakir miskin serta perangkat daerah dan aparat desa/kelurahan yang terlibat dalam pendataan dan verifikasi data kemiskinan di Kabupaten Bengkayang.		7.290.000,00	DINAS SOSIAL, PEMBERDAYAAN PEREMPUAN, DAN PERLINDUNGAN ANAK
	1.06.05.2.02.0010	Fasilitasi bantuan stimulan modal usaha dan pendampingan bagi Fakir Miskin Kabupaten/Kota														
			Jumlah keluarga fakir miskin yang memperoleh bantuan stimulan modal dan pendampingan usaha Lintas Daerah				20 Orang	0,00	Kab. Bengkayang, Semua Kecamatan, Semua Kel/Desa	PENDAPATAN ASLI DAERAH (PAD)	Membangun dari desa dan dari bawah untuk pertumbuhan ekonomi, pemerataan ekonomi dan pemberantasan kemiskinan.	Meningkatkan Kualitas SDM, Kualitas Kehidupan Masyarakat, dan Kesetaraan Gender PENINGKATAN KUALITAS SDM YANG BERDAYASAING DAN BERINOVASI	Individu dan keluarga fakir miskin serta perangkat daerah dan aparat desa/kelurahan yang terlibat dalam pendataan dan verifikasi data kemiskinan di Kabupaten Bengkayang.		10.500.000,00	DINAS SOSIAL, PEMBERDAYAAN PEREMPUAN, DAN PERLINDUNGAN ANAK
6.	**1.06.06**	**PROGRAM PENANGANAN BENCANA**	**-**	**-**			**-**	**138.418.300,00**						**-**	**447.259.250,00**	
	1.06.06.2.01	Perlindungan Sosial Korban Bencana Alam dan Sosial Kabupaten/Kota	-	-			-	122.443.300,00			Membangun dari desa dan dari bawah untuk pertumbuhan ekonomi, pemerataan ekonomi dan pemberantasan kemiskinan.	Meningkatkan Kualitas SDM, Kualitas Kehidupan Masyarakat, dan Kesetaraan Gender PENINGKATAN KUALITAS SDM YANG BERDAYASAING DAN BERINOVASI	Individu, keluarga, dan kelompok rentan yang menjadi korban bencana alam dan sosial di Kabupaten Bengkayang.	-	293.078.000,00	DINAS SOSIAL, PEMBERDAYAAN PEREMPUAN, DAN PERLINDUNGAN ANAK
	1.06.06.2.01.0001	Penyediaan Makanan														

NO	KODE	URUSAN / BIDANG URUSAN / PROGRAM / KEGIATAN / SUB KEGIATAN	INDIKATOR PROGRAM / KEGIATAN / SUB KEGIATAN	TARGET AKHIR PERIODE RENSTRA OPD	REALISASI CAPAIAN RENJA OPD TAHUN 2024	PRAKIRAAN CAPAIAN TARGET RENJA OPD TAHUN 2025	CAPAIAN KINERJA DAN KERANGKA PENDANAAN						KELOMPOK SASARAN	PRAKIRAAN MAJU RENCANA TAHUN 2027		PERANGKAT DAERAH PENANGGUNG JAWAB
							TARGET 2026	PAGU INDIKATIF (Rp)	LOKASI	SUMBER DANA	PRIORITAS			TARGET	PAGU INDIKATIF (Rp)	
											NASIONAL	DAERAH				
1	2	3	4	5	6	7	8	9	10	11	12	13	14	15	16	17
			Jumlah Orang yang Mendapatkan Permakanan 3x1 Hari dalam Masa Tanggap Darurat (Pengungsian) Kewenangan Kabupaten/Kota				1000 Orang	47.953.800,00	Kab. Bengkayang, Semua Kecamatan, Semua Kel/Desa	PENDAPATAN ASLI DAERAH (PAD)	Membangun dari desa dan dari bawah untuk pertumbuhan ekonomi, pemerataan ekonomi dan pemberantasan kemiskinan.	Meningkatkan Kualitas SDM, Kualitas Kehidupan Masyarakat, dan Kesetaraan Gender PENINGKATAN KUALITAS SDM YANG BERDAYASAING DAN BERINOVASI	Individu, keluarga, dan kelompok rentan yang menjadi korban bencana alam dan sosial di Kabupaten Bengkayang.		106.564.000,00	DINAS SOSIAL, PEMBERDAYAAN PEREMPUAN, DAN PERLINDUNGAN ANAK
	1.06.06.2.01.0002	Penyediaan Sandang														
			Jumlah Orang yang Mendapatkan Pakaian dan Kelengkapan Lainnya yang Tersedia pada Masa Tanggap Darurat (Pengungsian) dan Pasca Bencana Kewenangan Kabupaten/Kota				100 Orang	6.642.000,00	Kab. Bengkayang, Semua Kecamatan, Semua Kel/Desa	PENDAPATAN ASLI DAERAH (PAD)	Membangun dari desa dan dari bawah untuk pertumbuhan ekonomi, pemerataan ekonomi dan pemberantasan kemiskinan.	Meningkatkan Kualitas SDM, Kualitas Kehidupan Masyarakat, dan Kesetaraan Gender PENINGKATAN KUALITAS SDM YANG BERDAYASAING DAN BERINOVASI	Individu, keluarga, dan kelompok rentan yang menjadi korban bencana alam dan sosial di Kabupaten Bengkayang.		33.000.000,00	DINAS SOSIAL, PEMBERDAYAAN PEREMPUAN, DAN PERLINDUNGAN ANAK
	1.06.06.2.01.0004	Penanganan Khusus bagi Kelompok Rentan														
			Jumlah Orang yang Mendapatkan Penanganan Khusus bagi Kelompok Rentan Kewenangan Kabupaten/Kota				100 Orang	7.328.700,00	Kab. Bengkayang, Semua Kecamatan, Semua Kel/Desa	PENDAPATAN ASLI DAERAH (PAD)	Membangun dari desa dan dari bawah untuk pertumbuhan ekonomi, pemerataan ekonomi dan pemberantasan kemiskinan.	Meningkatkan Kualitas SDM, Kualitas Kehidupan Masyarakat, dan Kesetaraan Gender PENINGKATAN KUALITAS SDM YANG BERDAYASAING DAN BERINOVASI	Individu, keluarga, dan kelompok rentan yang menjadi korban bencana alam dan sosial di Kabupaten Bengkayang.		16.500.000,00	DINAS SOSIAL, PEMBERDAYAAN PEREMPUAN, DAN PERLINDUNGAN ANAK
	1.06.06.2.01.0005	Pelayanan Dukungan Psikososial														

NO	KODE	URUSAN / BIDANG URUSAN / PROGRAM / KEGIATAN / SUB KEGIATAN	INDIKATOR PROGRAM / KEGIATAN / SUB KEGIATAN	TARGET AKHIR PERIODE RENSTRA OPD	REALISASI CAPAIAN RENJA OPD TAHUN 2024	PRAKIRAAN CAPAIAN TARGET RENJA OPD TAHUN 2025	CAPAIAN KINERJA DAN KERANGKA PENDANAAN						KELOMPOK SASARAN	PRAKIRAAN MAJU RENCANA TAHUN 2027		PERANGKAT DAERAH PENANGGUNG JAWAB
							TARGET 2026	PAGU INDIKATIF (Rp)	LOKASI	SUMBER DANA	PRIORITAS			TARGET	PAGU INDIKATIF (Rp)	
											NASIONAL	DAERAH				
1	2	3	4	5	6	7	8	9	10	11	12	13	14	15	16	17
			Jumlah Korban Bencana yang Mendapatkan Layanan Dukungan Psikososial Kewenangan Kabupaten/Kota				10 Orang	3.250.000,00	Kab. Bengkayang, Semua Kecamatan, Semua Kel/Desa	PENDAPATAN ASLI DAERAH (PAD)	Membangun dari desa dan dari bawah untuk pertumbuhan ekonomi, pemerataan ekonomi dan pemberantasan kemiskinan.	Meningkatkan Kualitas SDM, Kualitas Kehidupan Masyarakat, dan Kesetaraan Gender PENINGKATAN KUALITAS SDM YANG BERDAYASAING DAN BERINOVASI	Individu, keluarga, dan kelompok rentan yang menjadi korban bencana alam dan sosial di Kabupaten Bengkayang.		9.750.000,00	DINAS SOSIAL, PEMBERDAYAAN PEREMPUAN, DAN PERLINDUNGAN ANAK
	1.06.06.2.01.0007	Penyediaan Tempat Penampungan Pengungsi														
			Jumlah Tempat Pengungsian Kewenangan Kabupaten/Kota				45 Orang	57.268.800,00	Kab. Bengkayang, Semua Kecamatan, Semua Kel/Desa	PENDAPATAN ASLI DAERAH (PAD)	Membangun dari desa dan dari bawah untuk pertumbuhan ekonomi, pemerataan ekonomi dan pemberantasan kemiskinan.	Meningkatkan Kualitas SDM, Kualitas Kehidupan Masyarakat, dan Kesetaraan Gender PENINGKATAN KUALITAS SDM YANG BERDAYASAING DAN BERINOVASI	Individu, keluarga, dan kelompok rentan yang menjadi korban bencana alam dan sosial di Kabupaten Bengkayang.		127.264.000,00	DINAS SOSIAL, PEMBERDAYAAN PEREMPUAN, DAN PERLINDUNGAN ANAK
	1.06.06.2.02	Penyelenggaraan Pemberdayaan Masyarakat Terhadap Kesiapsiagaan Bencana Kabupaten/Kota	-	-			-	15.975.000,00			Membangun dari desa dan dari bawah untuk pertumbuhan ekonomi, pemerataan ekonomi dan pemberantasan kemiskinan.	Meningkatkan Kualitas SDM, Kualitas Kehidupan Masyarakat, dan Kesetaraan Gender PENINGKATAN KUALITAS SDM YANG BERDAYASAING DAN BERINOVASI	Masyarakat di wilayah rawan bencana, relawan, dan aparat desa yang terlibat dalam upaya kesiapsiagaan bencana di Kabupaten Bengkayang.	-	154.181.250,00	DINAS SOSIAL, PEMBERDAYAAN PEREMPUAN, DAN PERLINDUNGAN ANAK
	1.06.06.2.02.0001	Koordinasi, Sosialisasi dan Pelaksanaan Kampung Siaga Bencana														

NO	KODE	URUSAN / BIDANG URUSAN / PROGRAM / KEGIATAN / SUB KEGIATAN	INDIKATOR PROGRAM / KEGIATAN / SUB KEGIATAN	TARGET AKHIR PERIODE RENSTRA OPD	REALISASI CAPAIAN RENJA OPD TAHUN 2024	PRAKIRAAN CAPAIAN TARGET RENJA OPD TAHUN 2025	CAPAIAN KINERJA DAN KERANGKA PENDANAAN						KELOMPOK SASARAN	PRAKIRAAN MAJU RENCANA TAHUN 2027		PERANGKAT DAERAH PENANGGUNG JAWAB
							TARGET 2026	PAGU INDIKATIF (Rp)	LOKASI	SUMBER DANA	PRIORITAS			TARGET	PAGU INDIKATIF (Rp)	
											NASIONAL	DAERAH				
1	2	3	4	5	6	7	8	9	10	11	12	13	14	15	16	17
			Jumlah Kampung yang Melaksanakan Koordinasi, Sosialisasi dan Pelaksanaan Kampung Siaga Bencana Kewenangan Kabupaten/Kota				1 Kampung	2.925.000,00	Kab. Bengkayang, Semua Kecamatan, Semua Kel/Desa	PENDAPATAN ASLI DAERAH (PAD)	Membangun dari desa dan dari bawah untuk pertumbuhan ekonomi, pemerataan ekonomi dan pemberantasan kemiskinan.	Meningkatkan Kualitas SDM, Kualitas Kehidupan Masyarakat, dan Kesetaraan Gender PENINGKATAN KUALITAS SDM YANG BERDAYASAING DAN BERINOVASI	Masyarakat di wilayah rawan bencana, relawan, dan aparat desa yang terlibat dalam upaya kesiapsiagaan bencana di Kabupaten Bengkayang.		4.200.000,00	DINAS SOSIAL, PEMBERDAYAAN PEREMPUAN, DAN PERLINDUNGAN ANAK
	1.06.06.2.02.0002	Koordinasi, Sosialisasi dan Pelaksanaan Taruna Siaga Bencana														
			Jumlah Orang yang Melaksanakan Koordinasi, Sosialisasi dan Pelaksanaan Taruna Siaga Bencana Kewenangan Kabupaten/Kota				40 Orang	13.050.000,00	Kab. Bengkayang, Semua Kecamatan, Semua Kel/Desa	PENDAPATAN ASLI DAERAH (PAD)	Membangun dari desa dan dari bawah untuk pertumbuhan ekonomi, pemerataan ekonomi dan pemberantasan kemiskinan.	Meningkatkan Kualitas SDM, Kualitas Kehidupan Masyarakat, dan Kesetaraan Gender PENINGKATAN KUALITAS SDM YANG BERDAYASAING DAN BERINOVASI	Masyarakat di wilayah rawan bencana, relawan, dan aparat desa yang terlibat dalam upaya kesiapsiagaan bencana di Kabupaten Bengkayang.		14.000.000,00	DINAS SOSIAL, PEMBERDAYAAN PEREMPUAN, DAN PERLINDUNGAN ANAK
	1.06.06.2.02.0003	Peningkatan Kapasitas Relawan Taruna Siaga Bencana Tingkat Muda														
			Jumlah Relawan Taruna Siaga Bencana Tingkat Muda yang Meningkat Kapasitasnya				40 Orang	0,00	Kab. Bengkayang, Semua Kecamatan, Semua Kel/Desa	PENDAPATAN ASLI DAERAH (PAD)	Membangun dari desa dan dari bawah untuk pertumbuhan ekonomi, pemerataan ekonomi dan pemberantasan kemiskinan.	Meningkatkan Kualitas SDM, Kualitas Kehidupan Masyarakat, dan Kesetaraan Gender PENINGKATAN KUALITAS SDM YANG BERDAYASAING DAN BERINOVASI	Masyarakat di wilayah rawan bencana, relawan, dan aparat desa yang terlibat dalam upaya kesiapsiagaan bencana di Kabupaten Bengkayang.		11.100.000,00	DINAS SOSIAL, PEMBERDAYAAN PEREMPUAN, DAN PERLINDUNGAN ANAK
	1.06.06.2.02.0004	Peningkatan kapasitas tenaga Pelopor Perdamaian (Pordam) dalam penanganan korban bencana sosial dan non Alam														

NO	KODE	URUSAN / BIDANG URUSAN / PROGRAM / KEGIATAN / SUB KEGIATAN	INDIKATOR PROGRAM / KEGIATAN / SUB KEGIATAN	TARGET AKHIR PERIODE RENSTRA OPD	REALISASI CAPAIAN RENJA OPD TAHUN 2024	PRAKIRAAN CAPAIAN TARGET RENJA OPD TAHUN 2025	CAPAIAN KINERJA DAN KERANGKA PENDANAAN						KELOMPOK SASARAN	PRAKIRAAN MAJU RENCANA TAHUN 2027		PERANGKAT DAERAH PENANGGUNG JAWAB
							TARGET 2026	PAGU INDIKATIF (Rp)	LOKASI	SUMBER DANA	PRIORITAS			TARGET	PAGU INDIKATIF (Rp)	
											NASIONAL	DAERAH				
1	2	3	4	5	6	7	8	9	10	11	12	13	14	15	16	17
			Jumlah tenaga pelopor perdamaian yang mendapatkan peningkatan kapasitas				35 Orang	0,00	Kab. Bengkayang, Semua Kecamatan, Semua Kel/Desa	PENDAPATAN ASLI DAERAH (PAD)	Membangun dari desa dan dari bawah untuk pertumbuhan ekonomi, pemerataan ekonomi dan pemberantasan kemiskinan.	Meningkatkan Kualitas SDM, Kualitas Kehidupan Masyarakat, dan Kesetaraan Gender PENINGKATAN KUALITAS SDM YANG BERDAYASAING DAN BERINOVASI	Masyarakat di wilayah rawan bencana, relawan, dan aparat desa yang terlibat dalam upaya kesiapsiagaan bencana di Kabupaten Bengkayang.		57.525.000,00	DINAS SOSIAL, PEMBERDAYAAN PEREMPUAN, DAN PERLINDUNGAN ANAK
	1.06.06.2.02.0005	Fasilitasi Kampung Siaga Bencana dan Lumbung Sosial bagi masyarakat di wilayah rawan bencana														
			Jumlah kampung siaga bencana dan lumbung sosial yang difasilitasi				1 Desa/Kelurahan	0,00	Kab. Bengkayang, Semua Kecamatan, Semua Kel/Desa	PENDAPATAN ASLI DAERAH (PAD)	Membangun dari desa dan dari bawah untuk pertumbuhan ekonomi, pemerataan ekonomi dan pemberantasan kemiskinan.	Meningkatkan Kualitas SDM, Kualitas Kehidupan Masyarakat, dan Kesetaraan Gender PENINGKATAN KUALITAS SDM YANG BERDAYASAING DAN BERINOVASI	Masyarakat di wilayah rawan bencana, relawan, dan aparat desa yang terlibat dalam upaya kesiapsiagaan bencana di Kabupaten Bengkayang.		19.000.000,00	DINAS SOSIAL, PEMBERDAYAAN PEREMPUAN, DAN PERLINDUNGAN ANAK
	1.06.06.2.02.0006	Peningkatan Kompetensi Taruna Siaga Bencana (Tagana) Dalam Penanganan Bencana														
			Jumlah Tagana yang Mendapatkan Peningkatan Kompetensi				45 Orang	0,00	-	PENDAPATAN ASLI DAERAH (PAD)	Membangun dari desa dan dari bawah untuk pertumbuhan ekonomi, pemerataan ekonomi dan pemberantasan kemiskinan.	Meningkatkan Kualitas SDM, Kualitas Kehidupan Masyarakat, dan Kesetaraan Gender PENINGKATAN KUALITAS SDM YANG BERDAYASAING DAN BERINOVASI	Masyarakat di wilayah rawan bencana, relawan, dan aparat desa yang terlibat dalam upaya kesiapsiagaan bencana di Kabupaten Bengkayang.		5.731.250,00	DINAS SOSIAL, PEMBERDAYAAN PEREMPUAN, DAN PERLINDUNGAN ANAK
	1.06.06.2.02.0007	Fasilitasi Bantuan Langsung Berupa Uang Tunai bagi Korban Bencana														

NO	KODE	URUSAN / BIDANG URUSAN / PROGRAM / KEGIATAN / SUB KEGIATAN	INDIKATOR PROGRAM / KEGIATAN / SUB KEGIATAN	TARGET AKHIR PERIODE RENSTRA OPD	REALISASI CAPAIAN RENJA OPD TAHUN 2024	PRAKIRAAN CAPAIAN TARGET RENJA OPD TAHUN 2025	CAPAIAN KINERJA DAN KERANGKA PENDANAAN						KELOMPOK SASARAN	PRAKIRAAN MAJU RENCANA TAHUN 2027		PERANGKAT DAERAH PENANGGUNG JAWAB
							TARGET 2026	PAGU INDIKATIF (Rp)	LOKASI	SUMBER DANA	PRIORITAS			TARGET	PAGU INDIKATIF (Rp)	
											NASIONAL	DAERAH				
1	2	3	4	5	6	7	8	9	10	11	12	13	14	15	16	17
			Jumlah Korban Bencana yang mendapatkan Bantuan Langsung Berupa Uang Tunai				50 Keluarga	0,00	Kab. Bengkayang, Semua Kecamatan, Semua Kel/Desa	PENDAPATAN ASLI DAERAH (PAD)	Membangun dari desa dan dari bawah untuk pertumbuhan ekonomi, pemerataan ekonomi dan pemberantasan kemiskinan.	Meningkatkan Kualitas SDM, Kualitas Kehidupan Masyarakat, dan Kesetaraan Gender PENINGKATAN KUALITAS SDM YANG BERDAYASAING DAN BERINOVASI	Masyarakat di wilayah rawan bencana, relawan, dan aparat desa yang terlibat dalam upaya kesiapsiagaan bencana di Kabupaten Bengkayang.		8.125.000,00	DINAS SOSIAL, PEMBERDAYAAN PEREMPUAN, DAN PERLINDUNGAN ANAK
	1.06.06.2.02.0008	Sosialisasi dan Edukasi penanggulangan Bencana pada Anak Usia Sekolah														
			Jumlah Anak Usia Sekolah yang Mendapatkan Edukasi penanggulangan Bencana pada lokasi rawan bencana				60 Orang	0,00	Kab. Bengkayang, Semua Kecamatan, Semua Kel/Desa	PENDAPATAN ASLI DAERAH (PAD)	Membangun dari desa dan dari bawah untuk pertumbuhan ekonomi, pemerataan ekonomi dan pemberantasan kemiskinan.	Meningkatkan Kualitas SDM, Kualitas Kehidupan Masyarakat, dan Kesetaraan Gender PENINGKATAN KUALITAS SDM YANG BERDAYASAING DAN BERINOVASI	Masyarakat di wilayah rawan bencana, relawan, dan aparat desa yang terlibat dalam upaya kesiapsiagaan bencana di Kabupaten Bengkayang.		20.850.000,00	DINAS SOSIAL, PEMBERDAYAAN PEREMPUAN, DAN PERLINDUNGAN ANAK
	1.06.06.2.02.0009	Monitoring dan evaluasi kegiatan Keserasian Sosial (KS) dan Kearifan Lokal (KL)														
			Jumlah dokumen hasil monitoring dan evaluasi Keserasian Sosial (KS) dan Kearifan Lokal (KL)				1 Dokumen	0,00	Kab. Bengkayang, Semua Kecamatan, Semua Kel/Desa	PENDAPATAN ASLI DAERAH (PAD)	Membangun dari desa dan dari bawah untuk pertumbuhan ekonomi, pemerataan ekonomi dan pemberantasan kemiskinan.	Meningkatkan Kualitas SDM, Kualitas Kehidupan Masyarakat, dan Kesetaraan Gender PENINGKATAN KUALITAS SDM YANG BERDAYASAING DAN BERINOVASI	Masyarakat di wilayah rawan bencana, relawan, dan aparat desa yang terlibat dalam upaya kesiapsiagaan bencana di Kabupaten Bengkayang.		2.350.000,00	DINAS SOSIAL, PEMBERDAYAAN PEREMPUAN, DAN PERLINDUNGAN ANAK
	1.06.06.2.02.0010	Fasilitasi Pemetaan Rawan Konflik Sosial														

NO	KODE	URUSAN / BIDANG URUSAN / PROGRAM / KEGIATAN / SUB KEGIATAN	INDIKATOR PROGRAM / KEGIATAN / SUB KEGIATAN	TARGET AKHIR PERIODE RENSTRA OPD	REALISASI CAPAIAN RENJA OPD TAHUN 2024	PRAKIRAAN CAPAIAN TARGET RENJA OPD TAHUN 2025	CAPAIAN KINERJA DAN KERANGKA PENDANAAN						KELOMPOK SASARAN	PRAKIRAAN MAJU RENCANA TAHUN 2027		PERANGKAT DAERAH PENANGGUNG JAWAB
							TARGET 2026	PAGU INDIKATIF (Rp)	LOKASI	SUMBER DANA	PRIORITAS			TARGET	PAGU INDIKATIF (Rp)	
											NASIONAL	DAERAH				
1	2	3	4	5	6	7	8	9	10	11	12	13	14	15	16	17
			Jumlah Daerah yang difasilitasi untuk melakukan pemetaan rawan konflik sosial				5 Daerah	0,00	Kab. Bengkayang, Semua Kecamatan, Semua Kel/Desa	PENDAPATAN ASLI DAERAH (PAD)	Membangun dari desa dan dari bawah untuk pertumbuhan ekonomi, pemerataan ekonomi dan pemberantasan kemiskinan.	Meningkatkan Kualitas SDM, Kualitas Kehidupan Masyarakat, dan Kesetaraan Gender PENINGKATAN KUALITAS SDM YANG BERDAYASAING DAN BERINOVASI	Masyarakat di wilayah rawan bencana, relawan, dan aparat desa yang terlibat dalam upaya kesiapsiagaan bencana di Kabupaten Bengkayang.		4.875.000,00	DINAS SOSIAL, PEMBERDAYAAN PEREMPUAN, DAN PERLINDUNGAN ANAK
	1.06.06.2.02.0011	Penyuluhan sosial untuk sosialisasi, komunikasi, informasi, dan edukasi (KIE) kepada masyarakat terkait penanggulangan bencana pada masyarakat di lokasi rawan bencana														
			Jumlah Orang yang mendapatkan penyuluhan sosial berupa sosialisasi, komunikasi, informasi, dan edukasi (KIE) terkait penanggulangan bencana pada masyarakat di lokasi rawan				50 Orang	0,00	Kab. Bengkayang, Semua Kecamatan, Semua Kel/Desa	PENDAPATAN ASLI DAERAH (PAD)	Membangun dari desa dan dari bawah untuk pertumbuhan ekonomi, pemerataan ekonomi dan pemberantasan kemiskinan.	Meningkatkan Kualitas SDM, Kualitas Kehidupan Masyarakat, dan Kesetaraan Gender PENINGKATAN KUALITAS SDM YANG BERDAYASAING DAN BERINOVASI	Masyarakat di wilayah rawan bencana, relawan, dan aparat desa yang terlibat dalam upaya kesiapsiagaan bencana di Kabupaten Bengkayang.		6.425.000,00	DINAS SOSIAL, PEMBERDAYAAN PEREMPUAN, DAN PERLINDUNGAN ANAK
7.	**1.06.07**	**PROGRAM PENGELOLAAN TAMAN MAKAM PAHLAWAN**	**-**	**-**			**-**	**0,00**						**-**	**20.320.000,00**	
	1.06.07.2.01	Pemeliharaan Taman Makam Pahlawan Nasional Kabupaten/Kota	-	-			-	0,00			Membangun dari desa dan dari bawah untuk pertumbuhan ekonomi, pemerataan ekonomi dan pemberantasan kemiskinan.	Meningkatkan Kualitas SDM, Kualitas Kehidupan Masyarakat, dan Kesetaraan Gender PENINGKATAN KUALITAS SDM YANG BERDAYASAING DAN BERINOVASI	Petugas pemelihara, keluarga pahlawan, serta masyarakat yang memanfaatkan Taman Makam Pahlawan sebagai sarana penghormatan dan edukasi nilai kepahlawanan di Kabupaten Bengkayang.	-	20.320.000,00	DINAS SOSIAL, PEMBERDAYAAN PEREMPUAN, DAN PERLINDUNGAN ANAK
	1.06.07.2.01.0001	Rehabilitasi Sarana dan Prasarana Taman Makam Pahlawan Nasional Kabupaten/Kota														

NO	KODE	URUSAN / BIDANG URUSAN / PROGRAM / KEGIATAN / SUB KEGIATAN	INDIKATOR PROGRAM / KEGIATAN / SUB KEGIATAN	TARGET AKHIR PERIODE RENSTRA OPD	REALISASI CAPAIAN RENJA OPD TAHUN 2024	PRAKIRAAN CAPAIAN TARGET RENJA OPD TAHUN 2025	CAPAIAN KINERJA DAN KERANGKA PENDANAAN						KELOMPOK SASARAN	PRAKIRAAN MAJU RENCANA TAHUN 2027		PERANGKAT DAERAH PENANGGUNG JAWAB
							TARGET 2026	PAGU INDIKATIF (Rp)	LOKASI	SUMBER DANA	PRIORITAS			TARGET	PAGU INDIKATIF (Rp)	
											NASIONAL	DAERAH				
1	2	3	4	5	6	7	8	9	10	11	12	13	14	15	16	17
			Jumlah Dokumen Hasil Rehabilitasi serta Pemeliharaan Sarana dan Prasarana Taman Makam Pahlawan Nasional Kabupaten/Kota				1 Dokumen	0,00	Kab. Bengkayang, Semua Kecamatan, Semua Kel/Desa	PENDAPATAN ASLI DAERAH (PAD)	Membangun dari desa dan dari bawah untuk pertumbuhan ekonomi, pemerataan ekonomi dan pemberantasan kemiskinan.	Meningkatkan Kualitas SDM, Kualitas Kehidupan Masyarakat, dan Kesetaraan Gender PENINGKATAN KUALITAS SDM YANG BERDAYASAING DAN BERINOVASI	Petugas pemelihara, keluarga pahlawan, serta masyarakat yang memanfaatkan Taman Makam Pahlawan sebagai sarana penghormatan dan edukasi nilai kepahlawanan di Kabupaten Bengkayang.		7.125.000,00	DINAS SOSIAL, PEMBERDAYAAN PEREMPUAN, DAN PERLINDUNGAN ANAK
	1.06.07.2.01.0002	Pemeliharaan Taman Makam Pahlawan Nasional Kabupaten/Kota														
			Jumlah Makam yang Terpenuhi Pemeliharannya pada Taman Makam Pahlawan Kabupaten/Kota				1 Makam	0,00	Kab. Bengkayang, Semua Kecamatan, Semua Kel/Desa	PENDAPATAN ASLI DAERAH (PAD)	Membangun dari desa dan dari bawah untuk pertumbuhan ekonomi, pemerataan ekonomi dan pemberantasan kemiskinan.	Meningkatkan Kualitas SDM, Kualitas Kehidupan Masyarakat, dan Kesetaraan Gender PENINGKATAN KUALITAS SDM YANG BERDAYASAING DAN BERINOVASI	Petugas pemelihara, keluarga pahlawan, serta masyarakat yang memanfaatkan Taman Makam Pahlawan sebagai sarana penghormatan dan edukasi nilai kepahlawanan di Kabupaten Bengkayang.		4.600.000,00	DINAS SOSIAL, PEMBERDAYAAN PEREMPUAN, DAN PERLINDUNGAN ANAK
	1.06.07.2.01.0003	Pengamanan Taman Makam Pahlawan Nasional Kabupaten/Kota														
			Jumlah Laporan Hasil Pengamanan Taman Makam Pahlawan Nasional Kabupaten/Kota				1 Laporan	0,00	Kab. Bengkayang, Semua Kecamatan, Semua Kel/Desa	PENDAPATAN ASLI DAERAH (PAD)	Membangun dari desa dan dari bawah untuk pertumbuhan ekonomi, pemerataan ekonomi dan pemberantasan kemiskinan.	Meningkatkan Kualitas SDM, Kualitas Kehidupan Masyarakat, dan Kesetaraan Gender PENINGKATAN KUALITAS SDM YANG BERDAYASAING DAN BERINOVASI	Petugas pemelihara, keluarga pahlawan, serta masyarakat yang memanfaatkan Taman Makam Pahlawan sebagai sarana penghormatan dan edukasi nilai kepahlawanan di Kabupaten Bengkayang.		3.095.000,00	DINAS SOSIAL, PEMBERDAYAAN PEREMPUAN, DAN PERLINDUNGAN ANAK
	1.06.07.2.01.0004	Pemberian Pelayanan Pemakaman di Taman Makam Pahlawan Nasional Kabupaten/Kota														

NO	KODE	URUSAN / BIDANG URUSAN / PROGRAM / KEGIATAN / SUB KEGIATAN	INDIKATOR PROGRAM / KEGIATAN / SUB KEGIATAN	TARGET AKHIR PERIODE RENSTRA OPD	REALISASI CAPAIAN RENJA OPD TAHUN 2024	PRAKIRAAN CAPAIAN TARGET RENJA OPD TAHUN 2025	CAPAIAN KINERJA DAN KERANGKA PENDANAAN						KELOMPOK SASARAN	PRAKIRAAN MAJU RENCANA TAHUN 2027		PERANGKAT DAERAH PENANGGUNG JAWAB
							TARGET 2026	PAGU INDIKATIF (Rp)	LOKASI	SUMBER DANA	PRIORITAS			TARGET	PAGU INDIKATIF (Rp)	
											NASIONAL	DAERAH				
1	2	3	4	5	6	7	8	9	10	11	12	13	14	15	16	17
			Jumlah orang yang dimakamkan di Taman Makam Pahlawan Nasional Kabupaten/Kota				1 Orang	0,00	Kab. Bengkayang, Semua Kecamatan, Semua Kel/Desa	PENDAPATAN ASLI DAERAH (PAD)	Membangun dari desa dan dari bawah untuk pertumbuhan ekonomi, pemerataan ekonomi dan pemberantasan kemiskinan.	Meningkatkan Kualitas SDM, Kualitas Kehidupan Masyarakat, dan Kesetaraan Gender PENINGKATAN KUALITAS SDM YANG BERDAYASAING DAN BERINOVASI	Petugas pemelihara, keluarga pahlawan, serta masyarakat yang memanfaatkan Taman Makam Pahlawan sebagai sarana penghormatan dan edukasi nilai kepahlawanan di Kabupaten Bengkayang.		2.500.000,00	DINAS SOSIAL, PEMBERDAYAAN PEREMPUAN, DAN PERLINDUNGAN ANAK
	1.06.07.2.01.0005	Pemberian Pelayanan Ziarah dan Studi di Taman Makam Pahlawan Nasional Kabupaten/Kota														
			Jumlah orang yang diberikan Pelayanan Ziarah dan Studi di Taman Makam Pahlawan Nasional Kabupaten/Kota				250 Orang	0,00	Kab. Bengkayang, Semua Kecamatan, Semua Kel/Desa	PENDAPATAN ASLI DAERAH (PAD)	Membangun dari desa dan dari bawah untuk pertumbuhan ekonomi, pemerataan ekonomi dan pemberantasan kemiskinan.	Meningkatkan Kualitas SDM, Kualitas Kehidupan Masyarakat, dan Kesetaraan Gender PENINGKATAN KUALITAS SDM YANG BERDAYASAING DAN BERINOVASI	Petugas pemelihara, keluarga pahlawan, serta masyarakat yang memanfaatkan Taman Makam Pahlawan sebagai sarana penghormatan dan edukasi nilai kepahlawanan di Kabupaten Bengkayang.		3.000.000,00	DINAS SOSIAL, PEMBERDAYAAN PEREMPUAN, DAN PERLINDUNGAN ANAK
	2	**URUSAN PEMERINTAHAN WAJIB YANG TIDAK BERKAITAN DENGAN PELAYANAN DASAR**						**803.216.608,32**							**1.173.293.266,00**	
	2.08	**URUSAN PEMERINTAHAN BIDANG PEMBERDAYAAN PEREMPUAN DAN PERLINDUNGAN ANAK**						**803.216.608,32**							**1.173.293.266,00**	
1.	**2.08.02**	**PROGRAM PENGARUSUTAMAAN GENDER DAN PEMBERDAYAAN PEREMPUAN**	**-**	**-**			**-**	**216.594.841,32**						**-**	**277.666.825,00**	

NO	KODE	URUSAN / BIDANG URUSAN / PROGRAM / KEGIATAN / SUB KEGIATAN	INDIKATOR PROGRAM / KEGIATAN / SUB KEGIATAN	TARGET AKHIR PERIODE RENSTRA OPD	REALISASI CAPAIAN RENJA OPD TAHUN 2024	PRAKIRAAN CAPAIAN TARGET RENJA OPD TAHUN 2025	CAPAIAN KINERJA DAN KERANGKA PENDANAAN						KELOMPOK SASARAN	PRAKIRAAN MAJU RENCANA TAHUN 2027		PERANGKAT DAERAH PENANGGUNG JAWAB
							TARGET 2026	PAGU INDIKATIF (Rp)	LOKASI	SUMBER DANA	PRIORITAS			TARGET	PAGU INDIKATIF (Rp)	
											NASIONAL	DAERAH				
1	2	3	4	5	6	7	8	9	10	11	12	13	14	15	16	17
	2.08.02.2.01	Pelembagaan Pengarusutamaan Gender (PUG) pada Lembaga Pemerintah Kewenangan Kabupaten/Kota	-	-			-	28.600.380,00			Memperkuat pembangunan sumber daya manusia (SDM), sains, teknologi, pendidikan, kesehatan, prestasi olahraga, kesetaraan gender, serta penguatan peran perempuan, pemuda (generasi milenial dan generasi Z), dan penyandang disabilitas.	Meningkatkan Kualitas SDM, Kualitas Kehidupan Masyarakat, dan Kesetaraan Gender PENINGKATAN KUALITAS SDM YANG BERDAYA SAING DAN BERINOVASI	Perangkat daerah, tim Pokja PUG, dan pejabat perencana yang berperan dalam integrasi gender di lingkup Pemerintah Kabupaten Bengkayang.	-	48.960.418,00	DINAS SOSIAL, PEMBERDAYAAN PEREMPUAN, DAN PERLINDUNGAN ANAK
	2.08.02.2.01.0001	Koordinasi dan Sinkronisasi Perumusan Kebijakan Pelaksanaan PUG														
			Jumlah Dokumen Hasill Koordinasi dan Sinkronisasi Perumusan Kebijakan Pengarustamaan Gender (PUG) Kewenangan Kabupaten/Kota				1 Dokumen	12.665.220,00	Kab. Bengkayang, Semua Kecamatan, Semua Kel/Desa	PENDAPATAN ASLI DAERAH (PAD)	Memperkuat pembangunan sumber daya manusia (SDM), sains, teknologi, pendidikan, kesehatan, prestasi olahraga, kesetaraan gender, serta penguatan peran perempuan, pemuda (generasi milenial dan generasi Z), dan penyandang disabilitas.	Meningkatkan Kualitas SDM, Kualitas Kehidupan Masyarakat, dan Kesetaraan Gender PENINGKATAN KUALITAS SDM YANG BERDAYA SAING DAN BERINOVASI	Perangkat daerah, tim Pokja PUG, dan pejabat perencana yang berperan dalam integrasi gender di lingkup Pemerintah Kabupaten Bengkayang.		13.931.742,00	DINAS SOSIAL, PEMBERDAYAAN PEREMPUAN, DAN PERLINDUNGAN ANAK
	2.08.02.2.01.0007	Koordinasi dan Sinkronisasi Pelaksanaan PUG Kewenangan Kabupaten/Kota														

NO	KODE	URUSAN / BIDANG URUSAN / PROGRAM / KEGIATAN / SUB KEGIATAN	INDIKATOR PROGRAM / KEGIATAN / SUB KEGIATAN	TARGET AKHIR PERIODE RENSTRA OPD	REALISASI CAPAIAN RENJA OPD TAHUN 2024	PRAKIRAAN CAPAIAN TARGET RENJA OPD TAHUN 2025	CAPAIAN KINERJA DAN KERANGKA PENDANAAN						KELOMPOK SASARAN	PRAKIRAAN MAJU RENCANA TAHUN 2027		PERANGKAT DAERAH PENANGGUNG JAWAB
							TARGET 2026	PAGU INDIKATIF (Rp)	LOKASI	SUMBER DANA	PRIORITAS			TARGET	PAGU INDIKATIF (Rp)	
											NASIONAL	DAERAH				
1	2	3	4	5	6	7	8	9	10	11	12	13	14	15	16	17
			Jumlah laporan hasil koordinasi dan sinkronisasi penyelenggaraan PUG				1 Laporan	11.185.160,00	Kab. Bengkayang, Semua Kecamatan, Semua Kel/Desa	PENDAPATAN ASLI DAERAH (PAD)	Memperkuat pembangunan sumber daya manusia (SDM), sains, teknologi, pendidikan, kesehatan, prestasi olahraga, kesetaraan gender, serta penguatan peran perempuan, pemuda (generasi milenial dan generasi Z), dan penyandang disabilitas.	Meningkatkan Kualitas SDM, Kualitas Kehidupan Masyarakat, dan Kesetaraan Gender PENINGKATAN KUALITAS SDM YANG BERDAYASAING DAN BERINOVASI	Perangkat daerah, tim Pokja PUG, dan pejabat perencana yang berperan dalam integrasi gender di lingkup Pemerintah Kabupaten Bengkayang.		12.303.676,00	DINAS SOSIAL, PEMBERDAYAAN PEREMPUAN, DAN PERLINDUNGAN ANAK
	2.08.02.2.01.0010	Penyusunan Kebijakan Penyelenggaraan PUG Kewenangan Kabupaten/Kota														
			Jumlah kebijakan penyelenggaraan PUG di tingkat provinsi				1 Kebijakan	0,00	Kab. Bengkayang, Semua Kecamatan, Semua Kel/Desa	PENDAPATAN ASLI DAERAH (PAD)	Memperkuat pembangunan sumber daya manusia (SDM), sains, teknologi, pendidikan, kesehatan, prestasi olahraga, kesetaraan gender, serta penguatan peran perempuan, pemuda (generasi milenial dan generasi Z), dan penyandang disabilitas.	Meningkatkan Kualitas SDM, Kualitas Kehidupan Masyarakat, dan Kesetaraan Gender PENINGKATAN KUALITAS SDM YANG BERDAYASAING DAN BERINOVASI	Perangkat daerah, tim Pokja PUG, dan pejabat perencana yang berperan dalam integrasi gender di lingkup Pemerintah Kabupaten Bengkayang.		6.925.000,00	DINAS SOSIAL, PEMBERDAYAAN PEREMPUAN, DAN PERLINDUNGAN ANAK
	2.08.02.2.01.0011	Pendampingan Penyelenggaraan PUG Kewenangan Kabupaten/Kota														

NO	KODE	URUSAN / BIDANG URUSAN / PROGRAM / KEGIATAN / SUB KEGIATAN	INDIKATOR PROGRAM / KEGIATAN / SUB KEGIATAN	TARGET AKHIR PERIODE RENSTRA OPD	REALISASI CAPAIAN RENJA OPD TAHUN 2024	PRAKIRAAN CAPAIAN TARGET RENJA OPD TAHUN 2025	CAPAIAN KINERJA DAN KERANGKA PENDANAAN						KELOMPOK SASARAN	PRAKIRAAN MAJU RENCANA TAHUN 2027		PERANGKAT DAERAH PENANGGUNG JAWAB
							TARGET 2026	PAGU INDIKATIF (Rp)	LOKASI	SUMBER DANA	PRIORITAS			TARGET	PAGU INDIKATIF (Rp)	
											NASIONAL	DAERAH				
1	2	3	4	5	6	7	8	9	10	11	12	13	14	15	16	17
			jumlah OPDkab/kota yang mendapatkan pendampingan				1 Lembaga	4.750.000,00	Kab. Bengkayang, Semua Kecamatan, Semua Kel/Desa	PENDAPATAN ASLI DAERAH (PAD)	Memperkuat pembangunan sumber daya manusia (SDM), sains, teknologi, pendidikan, kesehatan, prestasi olahraga, kesetaraan gender, serta penguatan peran perempuan, pemuda (generasi milenial dan generasi Z), dan penyandang disabilitas.	Meningkatkan Kualitas SDM, Kualitas Kehidupan Masyarakat, dan Kesetaraan Gender PENINGKATAN KUALITAS SDM YANG BERDAYASAING DAN BERINOVASI	Perangkat daerah, tim Pokja PUG, dan pejabat perencana yang berperan dalam integrasi gender di lingkup Pemerintah Kabupaten Bengkayang.		5.225.000,00	DINAS SOSIAL, PEMBERDAYAAN PEREMPUAN, DAN PERLINDUNGAN ANAK
	2.08.02.2.01.0012	Monitoring, Evaluasi, dan Pelaporan penyelenggaraan PUG kewenangan Kabupaten/Kota														
			jumlah dokumen hasil monitoring dan evaluasi penyelenggaraan PUG kewenangan Kabupaten/Kota				1 Laporan	0,00	Kab. Bengkayang, Semua Kecamatan, Semua Kel/Desa	PENDAPATAN ASLI DAERAH (PAD)	Memperkuat pembangunan sumber daya manusia (SDM), sains, teknologi, pendidikan, kesehatan, prestasi olahraga, kesetaraan gender, serta penguatan peran perempuan, pemuda (generasi milenial dan generasi Z), dan penyandang disabilitas.	Meningkatkan Kualitas SDM, Kualitas Kehidupan Masyarakat, dan Kesetaraan Gender PENINGKATAN KUALITAS SDM YANG BERDAYASAING DAN BERINOVASI	Perangkat daerah, tim Pokja PUG, dan pejabat perencana yang berperan dalam integrasi gender di lingkup Pemerintah Kabupaten Bengkayang.		2.750.000,00	DINAS SOSIAL, PEMBERDAYAAN PEREMPUAN, DAN PERLINDUNGAN ANAK
	2.08.02.2.01.0013	Advokasi dan sosialisasi penyelenggaraan PUG kewenangan Kabupaten/Kota														

NO	KODE	URUSAN / BIDANG URUSAN / PROGRAM / KEGIATAN / SUB KEGIATAN	INDIKATOR PROGRAM / KEGIATAN / SUB KEGIATAN	TARGET AKHIR PERIODE RENSTRA OPD	REALISASI CAPAIAN RENJA OPD TAHUN 2024	PRAKIRAAN CAPAIAN TARGET RENJA OPD TAHUN 2025	CAPAIAN KINERJA DAN KERANGKA PENDANAAN						KELOMPOK SASARAN	PRAKIRAAN MAJU RENCANA TAHUN 2027		PERANGKAT DAERAH PENANGGUNG JAWAB
							TARGET 2026	PAGU INDIKATIF (Rp)	LOKASI	SUMBER DANA	PRIORITAS			TARGET	PAGU INDIKATIF (Rp)	
											NASIONAL	DAERAH				
1	2	3	4	5	6	7	8	9	10	11	12	13	14	15	16	17
			Jumlah pemangku kepentingan tingkat kabupaten/kota yang mendapatkan advokasi dan sosialisasi (lembaga pemerintah dan non pemerintah)				1 Lembaga	0,00	Kab. Bengkayang, Semua Kecamatan, Semua Kel/Desa	PENDAPATAN ASLI DAERAH (PAD)	Memperkuat pembangunan sumber daya manusia (SDM), sains, teknologi, pendidikan, kesehatan, prestasi olahraga, kesetaraan gender, serta penguatan peran perempuan, pemuda (generasi milenial dan generasi Z), dan penyandang disabilitas.	Meningkatkan Kualitas SDM, Kualitas Kehidupan Masyarakat, dan Kesetaraan Gender PENINGKATAN KUALITAS SDM YANG BERDAYASAING DAN BERINOVASI	Perangkat daerah, tim Pokja PUG, dan pejabat perencana yang berperan dalam integrasi gender di lingkup Pemerintah Kabupaten Bengkayang.		2.500.000,00	DINAS SOSIAL, PEMBERDAYAAN PEREMPUAN, DAN PERLINDUNGAN ANAK
	2.08.02.2.01.0014	Bimbingan Teknis Penyelenggaraan PUG Kewenangan Kabupaten/Kota														
			jumlah SDM OPD Kabupaten/Kota yang mendapatkan bimtek				30 Orang	0,00	Kab. Bengkayang, Semua Kecamatan, Semua Kel/Desa	PENDAPATAN ASLI DAERAH (PAD)	Memperkuat pembangunan sumber daya manusia (SDM), sains, teknologi, pendidikan, kesehatan, prestasi olahraga, kesetaraan gender, serta penguatan peran perempuan, pemuda (generasi milenial dan generasi Z), dan penyandang disabilitas.	Meningkatkan Kualitas SDM, Kualitas Kehidupan Masyarakat, dan Kesetaraan Gender PENINGKATAN KUALITAS SDM YANG BERDAYASAING DAN BERINOVASI	Perangkat daerah, tim Pokja PUG, dan pejabat perencana yang berperan dalam integrasi gender di lingkup Pemerintah Kabupaten Bengkayang.		5.325.000,00	DINAS SOSIAL, PEMBERDAYAAN PEREMPUAN, DAN PERLINDUNGAN ANAK

NO	KODE	URUSAN / BIDANG URUSAN / PROGRAM / KEGIATAN / SUB KEGIATAN	INDIKATOR PROGRAM / KEGIATAN / SUB KEGIATAN	TARGET AKHIR PERIODE RENSTRA OPD	REALISASI CAPAIAN RENJA OPD TAHUN 2024	PRAKIRAAN CAPAIAN TARGET RENJA OPD TAHUN 2025	CAPAIAN KINERJA DAN KERANGKA PENDANAAN						KELOMPOK SASARAN	PRAKIRAAN MAJU RENCANA TAHUN 2027		PERANGKAT DAERAH PENANGGUNG JAWAB
							TARGET 2026	PAGU INDIKATIF (Rp)	LOKASI	SUMBER DANA	PRIORITAS			TARGET	PAGU INDIKATIF (Rp)	
											NASIONAL	DAERAH				
1	2	3	4	5	6	7	8	9	10	11	12	13	14	15	16	17
	2.08.02.2.02	Pemberdayaan Perempuan Bidang Politik, Hukum, Sosial, dan Ekonomi pada Organisasi Kemasyarakatan Kewenangan Kabupaten/Kota	-	-			-	18.310.560,00			Memperkuat pembangunan sumber daya manusia (SDM), sains, teknologi, pendidikan, kesehatan, prestasi olahraga, kesetaraan gender, serta penguatan peran perempuan, pemuda (generasi milenial dan generasi Z), dan penyandang disabilitas.	Meningkatkan Kualitas SDM, Kualitas Kehidupan Masyarakat, dan Kesetaraan Gender PENINGKATAN KUALITAS SDM YANG BERDAYA SAING DAN BERINOVASI	Perempuan anggota dan pengurus organisasi kemasyarakatan yang berperan di bidang politik, hukum, sosial, dan ekonomi di Kabupaten Bengkayang.	-	31.704.116,00	DINAS SOSIAL, PEMBERDAYAAN PEREMPUAN, DAN PERLINDUNGAN ANAK
	2.08.02.2.02.0003	Advokasi Kebijakan dan Pendampingan Peningkatan Partisipasi Perempuan dalam Politik, Hukum, Sosial dan Ekonomi														
			Jumlah organisasi kemasyarakatan/ profesi/ dunia usaha/ media yg diadvokasi dan didampingi dalam rangka peningkatan partisipasi perempuan di bidang politik, hukum, sosial dan ekonomi				5 Lembaga	12.810.560,00	Kab. Bengkayang, Semua Kecamatan, Semua Kel/Desa	PENDAPATAN ASLI DAERAH (PAD)	Memperkuat pembangunan sumber daya manusia (SDM), sains, teknologi, pendidikan, kesehatan, prestasi olahraga, kesetaraan gender, serta penguatan peran perempuan, pemuda (generasi milenial dan generasi Z), dan penyandang disabilitas.	Meningkatkan Kualitas SDM, Kualitas Kehidupan Masyarakat, dan Kesetaraan Gender PENINGKATAN KUALITAS SDM YANG BERDAYA SAING DAN BERINOVASI	Perempuan anggota dan pengurus organisasi kemasyarakatan yang berperan di bidang politik, hukum, sosial, dan ekonomi di Kabupaten Bengkayang.		14.091.616,00	DINAS SOSIAL, PEMBERDAYAAN PEREMPUAN, DAN PERLINDUNGAN ANAK
	2.08.02.2.02.0005	Advokasi Peningkatan Partisipasi Perempuan di Bidang Politik, Hukum, Sosial dan Ekonomi Kewenangan Kabupaten/Kota														

NO	KODE	URUSAN / BIDANG URUSAN / PROGRAM / KEGIATAN / SUB KEGIATAN	INDIKATOR PROGRAM / KEGIATAN / SUB KEGIATAN	TARGET AKHIR PERIODE RENSTRA OPD	REALISASI CAPAIAN RENJA OPD TAHUN 2024	PRAKIRAAN CAPAIAN TARGET RENJA OPD TAHUN 2025	CAPAIAN KINERJA DAN KERANGKA PENDANAAN						KELOMPOK SASARAN	PRAKIRAAN MAJU RENCANA TAHUN 2027		PERANGKAT DAERAH PENANGGUNG JAWAB
							TARGET 2026	PAGU INDIKATIF (Rp)	LOKASI	SUMBER DANA	PRIORITAS			TARGET	PAGU INDIKATIF (Rp)	
											NASIONAL	DAERAH				
1	2	3	4	5	6	7	8	9	10	11	12	13	14	15	16	17
			Jumlah lembaga masyarakat dan pemerintah tingkat Kabupaten/Kota yang mendapatkan advokasi				6 Lembaga	0,00	Kab. Bengkayang, Semua Kecamatan, Semua Kel/Desa	PENDAPATAN ASLI DAERAH (PAD)	Memperkuat pembangunan sumber daya manusia (SDM), sains, teknologi, pendidikan, kesehatan, prestasi olahraga, kesetaraan gender, serta penguatan peran perempuan, pemuda (generasi milenial dan generasi Z), dan penyandang disabilitas.	Meningkatkan Kualitas SDM, Kualitas Kehidupan Masyarakat, dan Kesetaraan Gender PENINGKATAN KUALITAS SDM YANG BERDAYASAING DAN BERINOVASI	Perempuan anggota dan pengurus organisasi kemasyarakatan yang berperan di bidang politik, hukum, sosial, dan ekonomi di Kabupaten Bengkayang.		5.450.000,00	DINAS SOSIAL, PEMBERDAYAAN PEREMPUAN, DAN PERLINDUNGAN ANAK
	2.08.02.2.02.0007	Monitoring, Evaluasi, dan Pelaporan Pemberdayaan Perempuan Kewenangan Kabupaten/Kota														
			jumlah dokumen hasil monitoring dan evaluasi pemberdayaan perempuan kewenangan Kabupaten/Kota				1 laporan	0,00	Kab. Bengkayang, Semua Kecamatan, Semua Kel/Desa	PENDAPATAN ASLI DAERAH (PAD)	Memperkuat pembangunan sumber daya manusia (SDM), sains, teknologi, pendidikan, kesehatan, prestasi olahraga, kesetaraan gender, serta penguatan peran perempuan, pemuda (generasi milenial dan generasi Z), dan penyandang disabilitas.	Meningkatkan Kualitas SDM, Kualitas Kehidupan Masyarakat, dan Kesetaraan Gender PENINGKATAN KUALITAS SDM YANG BERDAYASAING DAN BERINOVASI	Perempuan anggota dan pengurus organisasi kemasyarakatan yang berperan di bidang politik, hukum, sosial, dan ekonomi di Kabupaten Bengkayang.		2.987.500,00	DINAS SOSIAL, PEMBERDAYAAN PEREMPUAN, DAN PERLINDUNGAN ANAK
	2.08.02.2.02.0008	Sosialisasi Peningkatan Partisipasi Perempuan di Bidang Politik, Hukum, Sosial dan Ekonomi Kewenangan Kabupaten/Kota														

NO	KODE	URUSAN / BIDANG URUSAN / PROGRAM / KEGIATAN / SUB KEGIATAN	INDIKATOR PROGRAM / KEGIATAN / SUB KEGIATAN	TARGET AKHIR PERIODE RENSTRA OPD	REALISASI CAPAIAN RENJA OPD TAHUN 2024	PRAKIRAAN CAPAIAN TARGET RENJA OPD TAHUN 2025	CAPAIAN KINERJA DAN KERANGKA PENDANAAN						KELOMPOK SASARAN	PRAKIRAAN MAJU RENCANA TAHUN 2027		PERANGKAT DAERAH PENANGGUNG JAWAB
							TARGET 2026	PAGU INDIKATIF (Rp)	LOKASI	SUMBER DANA	PRIORITAS			TARGET	PAGU INDIKATIF (Rp)	
											NASIONAL	DAERAH				
1	2	3	4	5	6	7	8	9	10	11	12	13	14	15	16	17
			jumlah SDM lembaga masyarakat dan perempuan yang mendapatkan sosialisasi tentang pemberdayaan perempuan bidang politik, hukum, sosial, ekonomi				50 orang	0,00	Kab. Bengkayang, Semua Kecamatan, Semua Kel/Desa	PENDAPATAN ASLI DAERAH (PAD)	Memperkuat pembangunan sumber daya manusia (SDM), sains, teknologi, pendidikan, kesehatan, prestasi olahraga, kesetaraan gender, serta penguatan peran perempuan, pemuda (generasi milenial dan generasi Z), dan penyandang disabilitas.	Meningkatkan Kualitas SDM, Kualitas Kehidupan Masyarakat, dan Kesetaraan Gender PENINGKATAN KUALITAS SDM YANG BERDAYASAING DAN BERINOVASI	Perempuan anggota dan pengurus organisasi kemasyarakatan yang berperan di bidang politik, hukum, sosial, dan ekonomi di Kabupaten Bengkayang.		3.125.000,00	DINAS SOSIAL, PEMBERDAYAAN PEREMPUAN, DAN PERLINDUNGAN ANAK
	2.08.02.2.02.0009	Peningkatan kapasitas SDM pemberdayaan perempuan di bidang politik, atau hukum, atau sosial, dan atau ekonomi Kewenangan Kabupaten/Kota														
			jumlah SDM lembaga masyarakat, perempuan potensial, perempuan penyintas kekerasan dan atau rentan lainnya yang mendapatkan bimtek atau pelatihan				1 Orang	5.500.000,00	Kab. Bengkayang, Semua Kecamatan, Semua Kel/Desa	PENDAPATAN ASLI DAERAH (PAD)	Memperkuat pembangunan sumber daya manusia (SDM), sains, teknologi, pendidikan, kesehatan, prestasi olahraga, kesetaraan gender, serta penguatan peran perempuan, pemuda (generasi milenial dan generasi Z), dan penyandang disabilitas.	Meningkatkan Kualitas SDM, Kualitas Kehidupan Masyarakat, dan Kesetaraan Gender PENINGKATAN KUALITAS SDM YANG BERDAYASAING DAN BERINOVASI	Perempuan anggota dan pengurus organisasi kemasyarakatan yang berperan di bidang politik, hukum, sosial, dan ekonomi di Kabupaten Bengkayang.		6.050.000,00	DINAS SOSIAL, PEMBERDAYAAN PEREMPUAN, DAN PERLINDUNGAN ANAK

NO	KODE	URUSAN / BIDANG URUSAN / PROGRAM / KEGIATAN / SUB KEGIATAN	INDIKATOR PROGRAM / KEGIATAN / SUB KEGIATAN	TARGET AKHIR PERIODE RENSTRA OPD	REALISASI CAPAIAN RENJA OPD TAHUN 2024	PRAKIRAAN CAPAIAN TARGET RENJA OPD TAHUN 2025	CAPAIAN KINERJA DAN KERANGKA PENDANAAN						KELOMPOK SASARAN	PRAKIRAAN MAJU RENCANA TAHUN 2027		PERANGKAT DAERAH PENANGGUNG JAWAB
							TARGET 2026	PAGU INDIKATIF (Rp)	LOKASI	SUMBER DANA	PRIORITAS			TARGET	PAGU INDIKATIF (Rp)	
											NASIONAL	DAERAH				
1	2	3	4	5	6	7	8	9	10	11	12	13	14	15	16	17
	2.08.02.2.03	Penguatan dan Pengembangan Lembaga Penyedia Layanan Pemberdayaan Perempuan Kewenangan Kabupaten/Kota	-	-			-	169.683.901,32			Memperkuat pembangunan sumber daya manusia (SDM), sains, teknologi, pendidikan, kesehatan, prestasi olahraga, kesetaraan gender, serta penguatan peran perempuan, pemuda (generasi milenial dan generasi Z), dan penyandang disabilitas.	Meningkatkan Kualitas SDM, Kualitas Kehidupan Masyarakat, dan Kesetaraan Gender PENINGKATAN KUALITAS SDM YANG BERDAYA SAING DAN BERINOVASI	Lembaga penyedia layanan pemberdayaan perempuan seperti UPT PPA, P2TP2A, organisasi perempuan, dan lembaga masyarakat mitra pemerintah di Kabupaten Bengkayang.	-	197.002.291,00	DINAS SOSIAL, PEMBERDAYAAN PEREMPUAN, DAN PERLINDUNGAN ANAK
	2.08.02.2.03.0007	pendampingan penguatan dan pengembangan lembaga penyedia layanan pemberdayaan perempuan kewenangan Kabupaten/Kota														
			jumlah lembaga penyedia layanan pemberdayaan perempuan yang mendapatkan pendampingan				3 Lembaga	10.669.160,00	Kab. Bengkayang, Semua Kecamatan, Semua Kel/Desa	PENDAPATAN ASLI DAERAH (PAD)	Memperkuat pembangunan sumber daya manusia (SDM), sains, teknologi, pendidikan, kesehatan, prestasi olahraga, kesetaraan gender, serta penguatan peran perempuan, pemuda (generasi milenial dan generasi Z), dan penyandang disabilitas.	Meningkatkan Kualitas SDM, Kualitas Kehidupan Masyarakat, dan Kesetaraan Gender PENINGKATAN KUALITAS SDM YANG BERDAYA SAING DAN BERINOVASI	Lembaga penyedia layanan pemberdayaan perempuan seperti UPT PPA, P2TP2A, organisasi perempuan, dan lembaga masyarakat mitra pemerintah di Kabupaten Bengkayang.		11.736.076,00	DINAS SOSIAL, PEMBERDAYAAN PEREMPUAN, DAN PERLINDUNGAN ANAK
	2.08.02.2.03.0008	penguatan kerjasama antar lembaga penyedia layanan pemberdayaan perempuan kewenangan Kabupaten/Kota														

NO	KODE	URUSAN / BIDANG URUSAN / PROGRAM / KEGIATAN / SUB KEGIATAN	INDIKATOR PROGRAM / KEGIATAN / SUB KEGIATAN	TARGET AKHIR PERIODE RENSTRA OPD	REALISASI CAPAIAN RENJA OPD TAHUN 2024	PRAKIRAAN CAPAIAN TARGET RENJA OPD TAHUN 2025	CAPAIAN KINERJA DAN KERANGKA PENDANAAN						KELOMPOK SASARAN	PRAKIRAAN MAJU RENCANA TAHUN 2027		PERANGKAT DAERAH PENANGGUNG JAWAB
							TARGET 2026	PAGU INDIKATIF (Rp)	LOKASI	SUMBER DANA	PRIORITAS			TARGET	PAGU INDIKATIF (Rp)	
											NASIONAL	DAERAH				
1	2	3	4	5	6	7	8	9	10	11	12	13	14	15	16	17
			Jumlah kerjasama antar lembaga penyedia layanan pemberdayaan perempuan				1 dokumen	10.664.741,32	Kab. Bengkayang, Semua Kecamatan, Semua Kel/Desa	PENDAPATAN ASLI DAERAH (PAD)	Memperkuat pembangunan sumber daya manusia (SDM), sains, teknologi, pendidikan, kesehatan, prestasi olahraga, kesetaraan gender, serta penguatan peran perempuan, pemuda (generasi milenial dan generasi Z), dan penyandang disabilitas.	Meningkatkan Kualitas SDM, Kualitas Kehidupan Masyarakat, dan Kesetaraan Gender PENINGKATAN KUALITAS SDM YANG BERDAYASAING DAN BERINOVASI	Lembaga penyedia layanan pemberdayaan perempuan seperti UPT PPA, P2TP2A, organisasi perempuan, dan lembaga masyarakat mitra pemerintah di Kabupaten Bengkayang.		11.731.215,00	DINAS SOSIAL, PEMBERDAYAAN PEREMPUAN, DAN PERLINDUNGAN ANAK
	2.08.02.2.03.0009	monitoring evaluasi dan pelaporan penguatan dan pengembangan lembaga penyedia layanan pemberdayaan perempuan kewenangan Kabupaten/Kota														
			jumlah dokumen hasil monitoring dan evaluasi penguatan dan pengembangan lembaga penyedia layanan pemberdayaan perempuan kewenangan Kabupaten/Kota				1 laporan	0,00	Kab. Bengkayang, Semua Kecamatan, Semua Kel/Desa	PENDAPATAN ASLI DAERAH (PAD)	Memperkuat pembangunan sumber daya manusia (SDM), sains, teknologi, pendidikan, kesehatan, prestasi olahraga, kesetaraan gender, serta penguatan peran perempuan, pemuda (generasi milenial dan generasi Z), dan penyandang disabilitas.	Meningkatkan Kualitas SDM, Kualitas Kehidupan Masyarakat, dan Kesetaraan Gender PENINGKATAN KUALITAS SDM YANG BERDAYASAING DAN BERINOVASI	Lembaga penyedia layanan pemberdayaan perempuan seperti UPT PPA, P2TP2A, organisasi perempuan, dan lembaga masyarakat mitra pemerintah di Kabupaten Bengkayang.		3.625.000,00	DINAS SOSIAL, PEMBERDAYAAN PEREMPUAN, DAN PERLINDUNGAN ANAK
	2.08.02.2.03.0010	Peningkatan Kapasitas lembaga penyedia layanan pemberdayaan perempuan Kewenangan Provinsi														

NO	KODE	URUSAN / BIDANG URUSAN / PROGRAM / KEGIATAN / SUB KEGIATAN	INDIKATOR PROGRAM / KEGIATAN / SUB KEGIATAN	TARGET AKHIR PERIODE RENSTRA OPD	REALISASI CAPAIAN RENJA OPD TAHUN 2024	PRAKIRAAN CAPAIAN TARGET RENJA OPD TAHUN 2025	CAPAIAN KINERJA DAN KERANGKA PENDANAAN						KELOMPOK SASARAN	PRAKIRAAN MAJU RENCANA TAHUN 2027		PERANGKAT DAERAH PENANGGUNG JAWAB
							TARGET 2026	PAGU INDIKATIF (Rp)	LOKASI	SUMBER DANA	PRIORITAS			TARGET	PAGU INDIKATIF (Rp)	
											NASIONAL	DAERAH				
1	2	3	4	5	6	7	8	9	10	11	12	13	14	15	16	17
			jumlah SDM lembaga penyedia layanan pemberdayaan perempuan yang mendapatkan bimtek				10 orang	148.350.000,00	Kab. Bengkayang, Semua Kecamatan, Semua Kel/Desa	PENDAPATAN ASLI DAERAH (PAD)	Memperkuat pembangunan sumber daya manusia (SDM), sains, teknologi, pendidikan, kesehatan, prestasi olahraga, kesetaraan gender, serta penguatan peran perempuan, pemuda (generasi milenial dan generasi Z), dan penyandang disabilitas.	Meningkatkan Kualitas SDM, Kualitas Kehidupan Masyarakat, dan Kesetaraan Gender PENINGKATAN KUALITAS SDM YANG BERDAYASAING DAN BERINOVASI	Lembaga penyedia layanan pemberdayaan perempuan seperti UPT PPA, P2TP2A, organisasi perempuan, dan lembaga masyarakat mitra pemerintah di Kabupaten Bengkayang.		163.185.000,00	DINAS SOSIAL, PEMBERDAYAAN PEREMPUAN, DAN PERLINDUNGAN ANAK
	2.08.02.2.03.0011	mengamati, menilai, dan melaporkan efektivitas program dan kegiatan lembaga penyedia layanan dalam memberdayakan perempuan, dengan fokus pada pengumpulan data, analisis pencapaian, identifikasi tantangan, serta penyusunan laporan yang memberikan gambaran tentang dampak dan kinerja lembaga dalam meningkatkan kualitas layanan di tingkat kabupaten/kota.														
			Jumlah LPLPP tingkat provinsi yang mendapatkan advokasi dan sosialisasi				5 Lembaga	0,00	Kab. Bengkayang, Semua Kecamatan, Semua Kel/Desa	PENDAPATAN ASLI DAERAH (PAD)	Memperkuat pembangunan sumber daya manusia (SDM), sains, teknologi, pendidikan, kesehatan, prestasi olahraga, kesetaraan gender, serta penguatan peran perempuan, pemuda (generasi milenial dan generasi Z), dan penyandang disabilitas.	Meningkatkan Kualitas SDM, Kualitas Kehidupan Masyarakat, dan Kesetaraan Gender PENINGKATAN KUALITAS SDM YANG BERDAYASAING DAN BERINOVASI	Lembaga penyedia layanan pemberdayaan perempuan seperti UPT PPA, P2TP2A, organisasi perempuan, dan lembaga masyarakat mitra pemerintah di Kabupaten Bengkayang.		6.725.000,00	DINAS SOSIAL, PEMBERDAYAAN PEREMPUAN, DAN PERLINDUNGAN ANAK
2.	**2.08.03**	**PROGRAM PERLINDUNGAN PEREMPUAN**	**-**	**-**			**-**	**199.826.200,00**						**-**	**339.996.320,00**	

NO	KODE	URUSAN / BIDANG URUSAN / PROGRAM / KEGIATAN / SUB KEGIATAN	INDIKATOR PROGRAM / KEGIATAN / SUB KEGIATAN	TARGET AKHIR PERIODE RENSTRA OPD	REALISASI CAPAIAN RENJA OPD TAHUN 2024	PRAKIRAAN CAPAIAN TARGET RENJA OPD TAHUN 2025	CAPAIAN KINERJA DAN KERANGKA PENDANAAN						KELOMPOK SASARAN	PRAKIRAAN MAJU RENCANA TAHUN 2027		PERANGKAT DAERAH PENANGGUNG JAWAB
							TARGET 2026	PAGU INDIKATIF (Rp)	LOKASI	SUMBER DANA	PRIORITAS			TARGET	PAGU INDIKATIF (Rp)	
											NASIONAL	DAERAH				
1	2	3	4	5	6	7	8	9	10	11	12	13	14	15	16	17
	2.08.03.2.01	Pencegahan Kekerasan Terhadap Perempuan Lingkup Daerah Kabupaten/Kota	-	-			-	70.022.000,00			Memperkuat pembangunan sumber daya manusia (SDM), sains, teknologi, pendidikan, kesehatan, prestasi olahraga, kesetaraan gender, serta penguatan peran perempuan, pemuda (generasi milenial dan generasi Z), dan penyandang disabilitas.	Meningkatkan Kualitas SDM, Kualitas Kehidupan Masyarakat, dan Kesetaraan Gender PENINGKATAN KUALITAS SDM YANG BERDAYA SAING DAN BERINOVASI	Perempuan, keluarga, masyarakat, dan lembaga terkait yang berperan dalam upaya pencegahan kekerasan terhadap perempuan di Kabupaten Bengkayang.	-	93.399.200,00	DINAS SOSIAL, PEMBERDAYAAN PEREMPUAN, DAN PERLINDUNGAN ANAK
	2.08.03.2.01.0003	monitoring evaluasi dan pelaporan dalam pencegahan KtP Kewenangan Kabupaten/Kota														
			jumlah dokumen hasil monitoring dan evaluasi pencegahan KtP Kewenangan Kabupaten/Kota				1 laporan	0,00	Kab. Bengkayang, Semua Kecamatan, Semua Kel/Desa	PENDAPATAN ASLI DAERAH (PAD)	Memperkuat pembangunan sumber daya manusia (SDM), sains, teknologi, pendidikan, kesehatan, prestasi olahraga, kesetaraan gender, serta penguatan peran perempuan, pemuda (generasi milenial dan generasi Z), dan penyandang disabilitas.	Meningkatkan Kualitas SDM, Kualitas Kehidupan Masyarakat, dan Kesetaraan Gender PENINGKATAN KUALITAS SDM YANG BERDAYA SAING DAN BERINOVASI	Perempuan, keluarga, masyarakat, dan lembaga terkait yang berperan dalam upaya pencegahan kekerasan terhadap perempuan di Kabupaten Bengkayang.		2.362.500,00	DINAS SOSIAL, PEMBERDAYAAN PEREMPUAN, DAN PERLINDUNGAN ANAK
	2.08.03.2.01.0004	Kerjasama para pihak dalam pencegahan KtP Kewenangan Kabupaten/Kota														

NO	KODE	URUSAN / BIDANG URUSAN / PROGRAM / KEGIATAN / SUB KEGIATAN	INDIKATOR PROGRAM / KEGIATAN / SUB KEGIATAN	TARGET AKHIR PERIODE RENSTRA OPD	REALISASI CAPAIAN RENJA OPD TAHUN 2024	PRAKIRAAN CAPAIAN TARGET RENJA OPD TAHUN 2025	CAPAIAN KINERJA DAN KERANGKA PENDANAAN						KELOMPOK SASARAN	PRAKIRAAN MAJU RENCANA TAHUN 2027		PERANGKAT DAERAH PENANGGUNG JAWAB
							TARGET 2026	PAGU INDIKATIF (Rp)	LOKASI	SUMBER DANA	PRIORITAS			TARGET	PAGU INDIKATIF (Rp)	
											NASIONAL	DAERAH				
1	2	3	4	5	6	7	8	9	10	11	12	13	14	15	16	17
			Jumlah Kerjasama para pihak dalam pencegahan KtP Kewenangan Kabupaten/Kota				1 Dokumen	0,00	Kab. Bengkayang, Semua Kecamatan, Semua Kel/Desa	PENDAPATAN ASLI DAERAH (PAD)	Memperkuat pembangunan sumber daya manusia (SDM), sains, teknologi, pendidikan, kesehatan, prestasi olahraga, kesetaraan gender, serta penguatan peran perempuan, pemuda (generasi milenial dan generasi Z), dan penyandang disabilitas.	Meningkatkan Kualitas SDM, Kualitas Kehidupan Masyarakat, dan Kesetaraan Gender PENINGKATAN KUALITAS SDM YANG BERDAYASAING DAN BERINOVASI	Perempuan, keluarga, masyarakat, dan lembaga terkait yang berperan dalam upaya pencegahan kekerasan terhadap perempuan di Kabupaten Bengkayang.		6.050.000,00	DINAS SOSIAL, PEMBERDAYAAN PEREMPUAN, DAN PERLINDUNGAN ANAK
	2.08.03.2.01.0005	Peningkatan kapasitas kepada SDM yang terkait langsung pencegahan KtP Kewenangan Provinsi														
			Jumlah SDM yang mendapat Peningkatan kapasitas pencegahan KtP Kewenangan Provinsi				30 orang	0,00	Kab. Bengkayang, Semua Kecamatan, Semua Kel/Desa	PENDAPATAN ASLI DAERAH (PAD)	Memperkuat pembangunan sumber daya manusia (SDM), sains, teknologi, pendidikan, kesehatan, prestasi olahraga, kesetaraan gender, serta penguatan peran perempuan, pemuda (generasi milenial dan generasi Z), dan penyandang disabilitas.	Meningkatkan Kualitas SDM, Kualitas Kehidupan Masyarakat, dan Kesetaraan Gender PENINGKATAN KUALITAS SDM YANG BERDAYASAING DAN BERINOVASI	Perempuan, keluarga, masyarakat, dan lembaga terkait yang berperan dalam upaya pencegahan kekerasan terhadap perempuan di Kabupaten Bengkayang.		7.962.500,00	DINAS SOSIAL, PEMBERDAYAAN PEREMPUAN, DAN PERLINDUNGAN ANAK
	2.08.03.2.01.0006	Advokasi dan sosialisasi pencegahan KtP dan TPPO kepada pengambil kebijakan dan pemangku kepentingan Kewenangan Kabupaten/Kota														

NO	KODE	URUSAN / BIDANG URUSAN / PROGRAM / KEGIATAN / SUB KEGIATAN	INDIKATOR PROGRAM / KEGIATAN / SUB KEGIATAN	TARGET AKHIR PERIODE RENSTRA OPD	REALISASI CAPAIAN RENJA OPD TAHUN 2024	PRAKIRAAN CAPAIAN TARGET RENJA OPD TAHUN 2025	CAPAIAN KINERJA DAN KERANGKA PENDANAAN						KELOMPOK SASARAN	PRAKIRAAN MAJU RENCANA TAHUN 2027		PERANGKAT DAERAH PENANGGUNG JAWAB
							TARGET 2026	PAGU INDIKATIF (Rp)	LOKASI	SUMBER DANA	PRIORITAS			TARGET	PAGU INDIKATIF (Rp)	
											NASIONAL	DAERAH				
1	2	3	4	5	6	7	8	9	10	11	12	13	14	15	16	17
			Jumlah pengambil kebijakan dan pemangku kepentingan yang mendapatkan Advokasi dan sosialisasi pencegahan KtP tingkat provinsi, masyarakat, serta Kab/Kota				1 Lembaga	22.016.500,00	Kab. Bengkayang, Semua Kecamatan, Semua Kel/Desa	PENDAPATAN ASLI DAERAH (PAD)	Memperkuat pembangunan sumber daya manusia (SDM), sains, teknologi, pendidikan, kesehatan, prestasi olahraga, kesetaraan gender, serta penguatan peran perempuan, pemuda (generasi milenial dan generasi Z), dan penyandang disabilitas.	Meningkatkan Kualitas SDM, Kualitas Kehidupan Masyarakat, dan Kesetaraan Gender PENINGKATAN KUALITAS SDM YANG BERDAYASAING DAN BERINOVASI	Perempuan, keluarga, masyarakat, dan lembaga terkait yang berperan dalam upaya pencegahan kekerasan terhadap perempuan di Kabupaten Bengkayang.		21.199.200,00	DINAS SOSIAL, PEMBERDAYAAN PEREMPUAN, DAN PERLINDUNGAN ANAK
	2.08.03.2.01.0007	Penyusunan kebijakan pencegahan KtP dan TPPO (Strada, RAD) Kewenangan Kabupaten/Kota														
			Jumlah kebijakan pencegahan KtP dan TPPO (Strada, RAD) Kewenangan Provinsi				1 Kebijakan	48.005.500,00	Kab. Bengkayang, Semua Kecamatan, Semua Kel/Desa	DAK NON FISIK-DANA PELAYANAN PERLINDUNGAN PEREMPUAN DAN ANAK	Memperkuat pembangunan sumber daya manusia (SDM), sains, teknologi, pendidikan, kesehatan, prestasi olahraga, kesetaraan gender, serta penguatan peran perempuan, pemuda (generasi milenial dan generasi Z), dan penyandang disabilitas.	Meningkatkan Kualitas SDM, Kualitas Kehidupan Masyarakat, dan Kesetaraan Gender PENINGKATAN KUALITAS SDM YANG BERDAYASAING DAN BERINOVASI	Perempuan, keluarga, masyarakat, dan lembaga terkait yang berperan dalam upaya pencegahan kekerasan terhadap perempuan di Kabupaten Bengkayang.		55.825.000,00	DINAS SOSIAL, PEMBERDAYAAN PEREMPUAN, DAN PERLINDUNGAN ANAK

NO	KODE	URUSAN / BIDANG URUSAN / PROGRAM / KEGIATAN / SUB KEGIATAN	INDIKATOR PROGRAM / KEGIATAN / SUB KEGIATAN	TARGET AKHIR PERIODE RENSTRA OPD	REALISASI CAPAIAN RENJA OPD TAHUN 2024	PRAKIRAAN CAPAIAN TARGET RENJA OPD TAHUN 2025	CAPAIAN KINERJA DAN KERANGKA PENDANAAN						KELOMPOK SASARAN	PRAKIRAAN MAJU RENCANA TAHUN 2027		PERANGKAT DAERAH PENANGGUNG JAWAB
							TARGET 2026	PAGU INDIKATIF (Rp)	LOKASI	SUMBER DANA	PRIORITAS			TARGET	PAGU INDIKATIF (Rp)	
											NASIONAL	DAERAH				
1	2	3	4	5	6	7	8	9	10	11	12	13	14	15	16	17
	2.08.03.2.02	Penyediaan Layanan Rujukan Lanjutan bagi Perempuan Korban Kekerasan yang Memerlukan Koordinasi Kewenangan Kabupaten/Kota	-	-			-	95.294.000,00			Memperkuat pembangunan sumber daya manusia (SDM), sains, teknologi, pendidikan, kesehatan, prestasi olahraga, kesetaraan gender, serta penguatan peran perempuan, pemuda (generasi milenial dan generasi Z), dan penyandang disabilitas.	Meningkatkan Kualitas SDM, Kualitas Kehidupan Masyarakat, dan Kesetaraan Gender PENINGKATAN KUALITAS SDM YANG BERDAYASAING DAN BERINOVASI	Perempuan korban kekerasan yang membutuhkan penanganan lintas sektor, serta lembaga layanan rujukan seperti UPT PPA, P2TP2A, instansi kesehatan, kepolisian, dan lembaga bantuan hukum di Kabupaten Bengkayang.	-	191.260.900,00	DINAS SOSIAL, PEMBERDAYAAN PEREMPUAN, DAN PERLINDUNGAN ANAK
	2.08.03.2.02.0003	&layanan kesehatan yang tidak dijamin BPJS, Jamkesda, dan sumber pendanaan lainnya bagi Perempuan Korban Kekerasan Tingkat Kabupaten/Kota&														
			Jumlah Korban yang mendapatkan Layanan Pengaduan atau Penjangkauan tingkat Kabupaten/Kota				20 Orang	0,00	Kab. Bengkayang, Semua Kecamatan, Semua Kel/Desa	PENDAPATAN ASLI DAERAH (PAD)	Memperkuat pembangunan sumber daya manusia (SDM), sains, teknologi, pendidikan, kesehatan, prestasi olahraga, kesetaraan gender, serta penguatan peran perempuan, pemuda (generasi milenial dan generasi Z), dan penyandang disabilitas.	Meningkatkan Kualitas SDM, Kualitas Kehidupan Masyarakat, dan Kesetaraan Gender PENINGKATAN KUALITAS SDM YANG BERDAYASAING DAN BERINOVASI	Perempuan korban kekerasan yang membutuhkan penanganan lintas sektor, serta lembaga layanan rujukan seperti UPT PPA, P2TP2A, instansi kesehatan, kepolisian, dan lembaga bantuan hukum di Kabupaten Bengkayang.		6.625.000,00	DINAS SOSIAL, PEMBERDAYAAN PEREMPUAN, DAN PERLINDUNGAN ANAK
	2.08.03.2.02.0004	layanan gelar kasus bagi Perempuan Korban Kekerasan Tingkat Kabupaten/Kota														

NO	KODE	URUSAN / BIDANG URUSAN / PROGRAM / KEGIATAN / SUB KEGIATAN	INDIKATOR PROGRAM / KEGIATAN / SUB KEGIATAN	TARGET AKHIR PERIODE RENSTRA OPD	REALISASI CAPAIAN RENJA OPD TAHUN 2024	PRAKIRAAN CAPAIAN TARGET RENJA OPD TAHUN 2025	CAPAIAN KINERJA DAN KERANGKA PENDANAAN						KELOMPOK SASARAN	PRAKIRAAN MAJU RENCANA TAHUN 2027		PERANGKAT DAERAH PENANGGUNG JAWAB
							TARGET 2026	PAGU INDIKATIF (Rp)	LOKASI	SUMBER DANA	PRIORITAS			TARGET	PAGU INDIKATIF (Rp)	
											NASIONAL	DAERAH				
1	2	3	4	5	6	7	8	9	10	11	12	13	14	15	16	17
			Jumlah Perempuan Korban Kekerasan yang mendapatkan layanan gelar kasus bagi Perempuan Korban Kekerasan Tingkatan/Kota				25 Orang	0,00	Kab. Bengkayang, Semua Kecamatan, Semua Kel/Desa	PENDAPATAN ASLI DAERAH (PAD)	Memperkuat pembangunan sumber daya manusia (SDM), sains, teknologi, pendidikan, kesehatan, prestasi olahraga, kesetaraan gender, serta penguatan peran perempuan, pemuda (generasi milenial dan generasi Z), dan penyandang disabilitas.	Meningkatkan Kualitas SDM, Kualitas Kehidupan Masyarakat, dan Kesetaraan Gender PENINGKATAN KUALITAS SDM YANG BERDAYASAING DAN BERINOVASI	Perempuan korban kekerasan yang membutuhkan penanganan lintas sektor, serta lembaga layanan rujukan seperti UPT PPA, P2TP2A, instansi kesehatan, kepolisian, dan lembaga bantuan hukum di Kabupaten Bengkayang.		3.750.000,00	DINAS SOSIAL, PEMBERDAYAAN PEREMPUAN, DAN PERLINDUNGAN ANAK
	2.08.03.2.02.0005	layanan pendampingan tenaga ahli bagi Perempuan Korban Kekerasan Tingkat Kabupaten/Kota														
			Jumlah Korban yang mendapatkan Layanan Pengaduan atau Penjangkauan bagi Tingkat Kabupaten/Kota				25 orang	0,00	Kab. Bengkayang, Semua Kecamatan, Semua Kel/Desa	PENDAPATAN ASLI DAERAH (PAD)	Memperkuat pembangunan sumber daya manusia (SDM), sains, teknologi, pendidikan, kesehatan, prestasi olahraga, kesetaraan gender, serta penguatan peran perempuan, pemuda (generasi milenial dan generasi Z), dan penyandang disabilitas.	Meningkatkan Kualitas SDM, Kualitas Kehidupan Masyarakat, dan Kesetaraan Gender PENINGKATAN KUALITAS SDM YANG BERDAYASAING DAN BERINOVASI	Perempuan korban kekerasan yang membutuhkan penanganan lintas sektor, serta lembaga layanan rujukan seperti UPT PPA, P2TP2A, instansi kesehatan, kepolisian, dan lembaga bantuan hukum di Kabupaten Bengkayang.		7.812.500,00	DINAS SOSIAL, PEMBERDAYAAN PEREMPUAN, DAN PERLINDUNGAN ANAK
	2.08.03.2.02.0006	layanan rumah perlindungan bagi Perempuan Korban Kekerasan Tingkat Kabupaten/Kota														

NO	KODE	URUSAN / BIDANG URUSAN / PROGRAM / KEGIATAN / SUB KEGIATAN	INDIKATOR PROGRAM / KEGIATAN / SUB KEGIATAN	TARGET AKHIR PERIODE RENSTRA OPD	REALISASI CAPAIAN RENJA OPD TAHUN 2024	PRAKIRAAN CAPAIAN TARGET RENJA OPD TAHUN 2025	CAPAIAN KINERJA DAN KERANGKA PENDANAAN						KELOMPOK SASARAN	PRAKIRAAN MAJU RENCANA TAHUN 2027		PERANGKAT DAERAH PENANGGUNG JAWAB
							TARGET 2026	PAGU INDIKATIF (Rp)	LOKASI	SUMBER DANA	PRIORITAS			TARGET	PAGU INDIKATIF (Rp)	
											NASIONAL	DAERAH				
1	2	3	4	5	6	7	8	9	10	11	12	13	14	15	16	17
			Jumlah Perempuan Korban Kekerasan yang mendapatkan layanan rumah perlindungan bagi Perempuan Korban Kekerasan Tingkat Kabupaten/Kota				30 Orang	0,00	Kab. Bengkayang, Semua Kecamatan, Semua Kel/Desa	PENDAPATAN ASLI DAERAH (PAD)	Memperkuat pembangunan sumber daya manusia (SDM), sains, teknologi, pendidikan, kesehatan, prestasi olahraga, kesetaraan gender, serta penguatan peran perempuan, pemuda (generasi milenial dan generasi Z), dan penyandang disabilitas.	Meningkatkan Kualitas SDM, Kualitas Kehidupan Masyarakat, dan Kesetaraan Gender PENINGKATAN KUALITAS SDM YANG BERDAYASAING DAN BERINOVASI	Perempuan korban kekerasan yang membutuhkan penanganan lintas sektor, serta lembaga layanan rujukan seperti UPT PPA, P2TP2A, instansi kesehatan, kepolisian, dan lembaga bantuan hukum di Kabupaten Bengkayang.		44.250.000,00	DINAS SOSIAL, PEMBERDAYAAN PEREMPUAN, DAN PERLINDUNGAN ANAK
	2.08.03.2.02.0007	layanan medikolegal bagi Perempuan Korban Kekerasan Tingka Kabupaten/Kota														
			Jumlah Perempuan Korban Kekerasan yang mendapatkan Layanan Pengaduan atau Penjangkauan Tingkat Kabupaten/Kota				30 orang	0,00	Kab. Bengkayang, Semua Kecamatan, Semua Kel/Desa	PENDAPATAN ASLI DAERAH (PAD)	Memperkuat pembangunan sumber daya manusia (SDM), sains, teknologi, pendidikan, kesehatan, prestasi olahraga, kesetaraan gender, serta penguatan peran perempuan, pemuda (generasi milenial dan generasi Z), dan penyandang disabilitas.	Meningkatkan Kualitas SDM, Kualitas Kehidupan Masyarakat, dan Kesetaraan Gender PENINGKATAN KUALITAS SDM YANG BERDAYASAING DAN BERINOVASI	Perempuan korban kekerasan yang membutuhkan penanganan lintas sektor, serta lembaga layanan rujukan seperti UPT PPA, P2TP2A, instansi kesehatan, kepolisian, dan lembaga bantuan hukum di Kabupaten Bengkayang.		5.750.000,00	DINAS SOSIAL, PEMBERDAYAAN PEREMPUAN, DAN PERLINDUNGAN ANAK
	2.08.03.2.02.0008	Layanan Pengaduan atau Penjangkauan bagi Perempuan Korban Kekerasan Tingkat Kabupaten/Kota														

NO	KODE	URUSAN / BIDANG URUSAN / PROGRAM / KEGIATAN / SUB KEGIATAN	INDIKATOR PROGRAM / KEGIATAN / SUB KEGIATAN	TARGET AKHIR PERIODE RENSTRA OPD	REALISASI CAPAIAN RENJA OPD TAHUN 2024	PRAKIRAAN CAPAIAN TARGET RENJA OPD TAHUN 2025	CAPAIAN KINERJA DAN KERANGKA PENDANAAN						KELOMPOK SASARAN	PRAKIRAAN MAJU RENCANA TAHUN 2027		PERANGKAT DAERAH PENANGGUNG JAWAB
							TARGET 2026	PAGU INDIKATIF (Rp)	LOKASI	SUMBER DANA	PRIORITAS			TARGET	PAGU INDIKATIF (Rp)	
											NASIONAL	DAERAH				
1	2	3	4	5	6	7	8	9	10	11	12	13	14	15	16	17
			Jumlah Perempuan Korban Kekerasan yang mendapatkan Layanan Pengaduan atau Penjangkauan korban Tingkat Kabupaten/Kota				20 orang	0,00	Kab. Bengkayang, Semua Kecamatan, Semua Kel/Desa	PENDAPATAN ASLI DAERAH (PAD)	Memperkuat pembangunan sumber daya manusia (SDM), sains, teknologi, pendidikan, kesehatan, prestasi olahraga, kesetaraan gender, serta penguatan peran perempuan, pemuda (generasi milenial dan generasi Z), dan penyandang disabilitas.	Meningkatkan Kualitas SDM, Kualitas Kehidupan Masyarakat, dan Kesetaraan Gender PENINGKATAN KUALITAS SDM YANG BERDAYASAING DAN BERINOVASI	Perempuan korban kekerasan yang membutuhkan penanganan lintas sektor, serta lembaga layanan rujukan seperti UPT PPA, P2TP2A, instansi kesehatan, kepolisian, dan lembaga bantuan hukum di Kabupaten Bengkayang.		18.250.000,00	DINAS SOSIAL, PEMBERDAYAAN PEREMPUAN, DAN PERLINDUNGAN ANAK
	2.08.03.2.02.0009	Layanan pendampingan korban bagi Perempuan Korban Kekerasan Tingkat Kabupaten/Kota														
			Jumlah Perempuan Korban Kekerasan yang mendapatkan pendampingan korban Tingkat Kabupaten/Kota				10 orang	95.294.000,00	Kab. Bengkayang, Semua Kecamatan, Semua Kel/Desa	DAK NON FISIK-DANA PELAYANAN PERLINDUNGAN PEREMPUAN DAN ANAK	Memperkuat pembangunan sumber daya manusia (SDM), sains, teknologi, pendidikan, kesehatan, prestasi olahraga, kesetaraan gender, serta penguatan peran perempuan, pemuda (generasi milenial dan generasi Z), dan penyandang disabilitas.	Meningkatkan Kualitas SDM, Kualitas Kehidupan Masyarakat, dan Kesetaraan Gender PENINGKATAN KUALITAS SDM YANG BERDAYASAING DAN BERINOVASI	Perempuan korban kekerasan yang membutuhkan penanganan lintas sektor, serta lembaga layanan rujukan seperti UPT PPA, P2TP2A, instansi kesehatan, kepolisian, dan lembaga bantuan hukum di Kabupaten Bengkayang.		104.823.400,00	DINAS SOSIAL, PEMBERDAYAAN PEREMPUAN, DAN PERLINDUNGAN ANAK

NO	KODE	URUSAN / BIDANG URUSAN / PROGRAM / KEGIATAN / SUB KEGIATAN	INDIKATOR PROGRAM / KEGIATAN / SUB KEGIATAN	TARGET AKHIR PERIODE RENSTRA OPD	REALISASI CAPAIAN RENJA OPD TAHUN 2024	PRAKIRAAN CAPAIAN TARGET RENJA OPD TAHUN 2025	CAPAIAN KINERJA DAN KERANGKA PENDANAAN						KELOMPOK SASARAN	PRAKIRAAN MAJU RENCANA TAHUN 2027		PERANGKAT DAERAH PENANGGUNG JAWAB
							TARGET 2026	PAGU INDIKATIF (Rp)	LOKASI	SUMBER DANA	PRIORITAS			TARGET	PAGU INDIKATIF (Rp)	
											NASIONAL	DAERAH				
1	2	3	4	5	6	7	8	9	10	11	12	13	14	15	16	17
	2.08.03.2.03	Penguatan dan Pengembangan Lembaga Penyedia Layanan Perlindungan Perempuan Tingkat Daerah Kabupaten/Kota	-	-			-	34.510.200,00			Memperkuat pembangunan sumber daya manusia (SDM), sains, teknologi, pendidikan, kesehatan, prestasi olahraga, kesetaraan gender, serta penguatan peran perempuan, pemuda (generasi milenial dan generasi Z), dan penyandang disabilitas.	Meningkatkan Kualitas SDM, Kualitas Kehidupan Masyarakat, dan Kesetaraan Gender PENINGKATAN KUALITAS SDM YANG BERDAYA SAING DAN BERINOVASI	Lembaga penyedia layanan perlindungan perempuan seperti UPT PPA, P2TP2A, dan lembaga mitra yang memberikan layanan hukum, psikologis, dan sosial di Kabupaten Bengkayang.	-	55.336.220,00	DINAS SOSIAL, PEMBERDAYAAN PEREMPUAN, DAN PERLINDUNGAN ANAK
	2.08.03.2.03.0005	Advokasi dan sosialisasi penguatan dan pengembangan Lembaga Penyedia Layanan Perlindungan Perempuan Kewenangan Kabupaten/Kota														
			Jumlah Lembaga penyedia Layanan Perlindungan Perempuan tingkat provinsi yang mendapatkan advokasi dan sosialisasi (lembaga pemerintah dan non pemerintah)				4 Lembaga	0,00	Kab. Bengkayang, Semua Kecamatan, Semua Kel/Desa	PENDAPATAN ASLI DAERAH (PAD)	Memperkuat pembangunan sumber daya manusia (SDM), sains, teknologi, pendidikan, kesehatan, prestasi olahraga, kesetaraan gender, serta penguatan peran perempuan, pemuda (generasi milenial dan generasi Z), dan penyandang disabilitas.	Meningkatkan Kualitas SDM, Kualitas Kehidupan Masyarakat, dan Kesetaraan Gender PENINGKATAN KUALITAS SDM YANG BERDAYA SAING DAN BERINOVASI	Lembaga penyedia layanan perlindungan perempuan seperti UPT PPA, P2TP2A, dan lembaga mitra yang memberikan layanan hukum, psikologis, dan sosial di Kabupaten Bengkayang.		8.625.000,00	DINAS SOSIAL, PEMBERDAYAAN PEREMPUAN, DAN PERLINDUNGAN ANAK
	2.08.03.2.03.0006	Monitoring evaluasi dan pelaporan penguatan dan pengembangan Lembaga Penyedia Layanan Perlindungan Perempuan kewenangan Kabupaten/Kota														

NO	KODE	URUSAN / BIDANG URUSAN / PROGRAM / KEGIATAN / SUB KEGIATAN	INDIKATOR PROGRAM / KEGIATAN / SUB KEGIATAN	TARGET AKHIR PERIODE RENSTRA OPD	REALISASI CAPAIAN RENJA OPD TAHUN 2024	PRAKIRAAN CAPAIAN TARGET RENJA OPD TAHUN 2025	CAPAIAN KINERJA DAN KERANGKA PENDANAAN						KELOMPOK SASARAN	PRAKIRAAN MAJU RENCANA TAHUN 2027		PERANGKAT DAERAH PENANGGUNG JAWAB
							TARGET 2026	PAGU INDIKATIF (Rp)	LOKASI	SUMBER DANA	PRIORITAS			TARGET	PAGU INDIKATIF (Rp)	
											NASIONAL	DAERAH				
1	2	3	4	5	6	7	8	9	10	11	12	13	14	15	16	17
			Jumlah dokumen hasil monitoring dan evaluasi penguatan dan pengembangan lembaga penyedia Layanan Perlindungan Perempuan kewenangan provinsi				1 Laporan	0,00	Kab. Bengkayang, Semua Kecamatan, Semua Kel/Desa	PENDAPATAN ASLI DAERAH (PAD)	Memperkuat pembangunan sumber daya manusia (SDM), sains, teknologi, pendidikan, kesehatan, prestasi olahraga, kesetaraan gender, serta penguatan peran perempuan, pemuda (generasi milenial dan generasi Z), dan penyandang disabilitas.	Meningkatkan Kualitas SDM, Kualitas Kehidupan Masyarakat, dan Kesetaraan Gender PENINGKATAN KUALITAS SDM YANG BERDAYA SAING DAN BERINOVASI	Lembaga penyedia layanan perlindungan perempuan seperti UPT PPA, P2TP2A, dan lembaga mitra yang memberikan layanan hukum, psikologis, dan sosial di Kabupaten Bengkayang.		5.000.000,00	DINAS SOSIAL, PEMBERDAYAAN PEREMPUAN, DAN PERLINDUNGAN ANAK
	2.08.03.2.03.0007	pendampingan penguatan dan pengembangan Lembaga Penyedia Layanan Perlindungan Perempuan kewenangan Kabupaten/Kota														
			jumlah lembaga penyedia Layanan Perlindungan Perempuan yang mendapatkan pendampingan				2 Orang	0,00	Kab. Bengkayang, Semua Kecamatan, Semua Kel/Desa	PENDAPATAN ASLI DAERAH (PAD)	Memperkuat pembangunan sumber daya manusia (SDM), sains, teknologi, pendidikan, kesehatan, prestasi olahraga, kesetaraan gender, serta penguatan peran perempuan, pemuda (generasi milenial dan generasi Z), dan penyandang disabilitas.	Meningkatkan Kualitas SDM, Kualitas Kehidupan Masyarakat, dan Kesetaraan Gender PENINGKATAN KUALITAS SDM YANG BERDAYA SAING DAN BERINOVASI	Lembaga penyedia layanan perlindungan perempuan seperti UPT PPA, P2TP2A, dan lembaga mitra yang memberikan layanan hukum, psikologis, dan sosial di Kabupaten Bengkayang.		3.750.000,00	DINAS SOSIAL, PEMBERDAYAAN PEREMPUAN, DAN PERLINDUNGAN ANAK
	2.08.03.2.03.0008	Peningkatan Kapasitas Lembaga Penyedia Layanan Perlindungan Perempuan Kewenangan Kabupaten/Kota														

NO	KODE	URUSAN / BIDANG URUSAN / PROGRAM / KEGIATAN / SUB KEGIATAN	INDIKATOR PROGRAM / KEGIATAN / SUB KEGIATAN	TARGET AKHIR PERIODE RENSTRA OPD	REALISASI CAPAIAN RENJA OPD TAHUN 2024	PRAKIRAAN CAPAIAN TARGET RENJA OPD TAHUN 2025	CAPAIAN KINERJA DAN KERANGKA PENDANAAN						KELOMPOK SASARAN	PRAKIRAAN MAJU RENCANA TAHUN 2027		PERANGKAT DAERAH PENANGGUNG JAWAB
							TARGET 2026	PAGU INDIKATIF (Rp)	LOKASI	SUMBER DANA	PRIORITAS			TARGET	PAGU INDIKATIF (Rp)	
											NASIONAL	DAERAH				
1	2	3	4	5	6	7	8	9	10	11	12	13	14	15	16	17
			jumlah SDM lembaga penyedia Layanan Perlindungan Perempuan yang mendapatkan bimtek				200 orang	17.254.500,00	Kab. Bengkayang, Semua Kecamatan, Semua Kel/Desa	DAK NON FISIK-DANA PELAYANAN PERLINDUNGAN PEREMPUAN DAN ANAK	Memperkuat pembangunan sumber daya manusia (SDM), sains, teknologi, pendidikan, kesehatan, prestasi olahraga, kesetaraan gender, serta penguatan peran perempuan, pemuda (generasi milenial dan generasi Z), dan penyandang disabilitas.	Meningkatkan Kualitas SDM, Kualitas Kehidupan Masyarakat, dan Kesetaraan Gender PENINGKATAN KUALITAS SDM YANG BERDAYASAING DAN BERINOVASI	Lembaga penyedia layanan perlindungan perempuan seperti UPT PPA, P2TP2A, dan lembaga mitra yang memberikan layanan hukum, psikologis, dan sosial di Kabupaten Bengkayang.		18.979.950,00	DINAS SOSIAL, PEMBERDAYAAN PEREMPUAN, DAN PERLINDUNGAN ANAK
	2.08.03.2.03.0009	Penguatan kerjasama Antar Lembaga Penyedia Layanan Perlindungan Perempuan Kewenangan Kabupaten/Kota														
			Jumlah kerjasama antar lembaga penyedia layanan pemberdayaan perempuan				1 Dokumen	17.255.700,00	Kab. Bengkayang, Semua Kecamatan, Semua Kel/Desa	PENDAPATAN ASLI DAERAH (PAD)	Memperkuat pembangunan sumber daya manusia (SDM), sains, teknologi, pendidikan, kesehatan, prestasi olahraga, kesetaraan gender, serta penguatan peran perempuan, pemuda (generasi milenial dan generasi Z), dan penyandang disabilitas.	Meningkatkan Kualitas SDM, Kualitas Kehidupan Masyarakat, dan Kesetaraan Gender PENINGKATAN KUALITAS SDM YANG BERDAYASAING DAN BERINOVASI	Lembaga penyedia layanan perlindungan perempuan seperti UPT PPA, P2TP2A, dan lembaga mitra yang memberikan layanan hukum, psikologis, dan sosial di Kabupaten Bengkayang.		18.981.270,00	DINAS SOSIAL, PEMBERDAYAAN PEREMPUAN, DAN PERLINDUNGAN ANAK
3.	**2.08.04**	**PROGRAM PENINGKATAN KUALITAS KELUARGA**	**-**	**-**			**-**	**28.895.310,00**						**-**	**72.902.341,00**	

NO	KODE	URUSAN / BIDANG URUSAN / PROGRAM / KEGIATAN / SUB KEGIATAN	INDIKATOR PROGRAM / KEGIATAN / SUB KEGIATAN	TARGET AKHIR PERIODE RENSTRA OPD	REALISASI CAPAIAN RENJA OPD TAHUN 2024	PRAKIRAAN CAPAIAN TARGET RENJA OPD TAHUN 2025	CAPAIAN KINERJA DAN KERANGKA PENDANAAN						KELOMPOK SASARAN	PRAKIRAAN MAJU RENCANA TAHUN 2027		PERANGKAT DAERAH PENANGGUNG JAWAB
							TARGET 2026	PAGU INDIKATIF (Rp)	LOKASI	SUMBER DANA	PRIORITAS			TARGET	PAGU INDIKATIF (Rp)	
											NASIONAL	DAERAH				
1	2	3	4	5	6	7	8	9	10	11	12	13	14	15	16	17
	2.08.04.2.01	Peningkatan Kualitas Keluarga dalam Mewujudkan Kesetaraan Gender (KG) dan Hak Anak Tingkat Daerah Kabupaten/Kota	-	-			-	12.637.620,00			-	Meningkatkan Kualitas SDM, Kualitas Kehidupan Masyarakat, dan Kesetaraan Gender PENINGKATAN KUALITAS SDM YANG BERDAYA SAING DAN BERINOVASI	Keluarga, kader dan fasilitator pendidikan keluarga, serta organisasi masyarakat yang berperan dalam penguatan kesetaraan gender dan pemenuhan hak anak di Kabupaten Bengkayang.	-	24.868.882,00	DINAS SOSIAL, PEMBERDAYAAN PEREMPUAN, DAN PERLINDUNGAN ANAK
	2.08.04.2.01.0004	Penguatan kerjasama antar lembaga dalam peningkatan kualitas keluarga Kewenangan Provinsi dan Lintas Kabupaten/Kota														
			Jumlah kerjasama antar lembaga dalam peningkatan kualitas keluarga Kewenangan Provinsi dan Lintas Kabupaten/Kota				7 Lembaga	0,00	Kab. Bengkayang, Semua Kecamatan, Semua Kel/Desa	PENDAPATAN ASLI DAERAH (PAD)	-	Meningkatkan Kualitas SDM, Kualitas Kehidupan Masyarakat, dan Kesetaraan Gender PENINGKATAN KUALITAS SDM YANG BERDAYA SAING DAN BERINOVASI	Keluarga, kader dan fasilitator pendidikan keluarga, serta organisasi masyarakat yang berperan dalam penguatan kesetaraan gender dan pemenuhan hak anak di Kabupaten Bengkayang.		4.437.500,00	DINAS SOSIAL, PEMBERDAYAAN PEREMPUAN, DAN PERLINDUNGAN ANAK
	2.08.04.2.01.0005	Penyusunan Kebijakan mengenai peningkatan kualitas keluarga Kewenangan Kabupaten/Kota														
			Jumlah kebijakan yang disusun mengenai peningkatan kualitas keluarga Kewenangan Kabupaten/Kota				1 Kebijakan	12.637.620,00	Kab. Bengkayang, Semua Kecamatan, Semua Kel/Desa	PENDAPATAN ASLI DAERAH (PAD)	-	Meningkatkan Kualitas SDM, Kualitas Kehidupan Masyarakat, dan Kesetaraan Gender PENINGKATAN KUALITAS SDM YANG BERDAYA SAING DAN BERINOVASI	Keluarga, kader dan fasilitator pendidikan keluarga, serta organisasi masyarakat yang berperan dalam penguatan kesetaraan gender dan pemenuhan hak anak di Kabupaten Bengkayang.		13.901.382,00	DINAS SOSIAL, PEMBERDAYAAN PEREMPUAN, DAN PERLINDUNGAN ANAK
	2.08.04.2.01.0006	Advokasi dan sosialisasi peningkatan kualitas keluarga kepada pengambil kebijakan dan pemangku kepentingan Kewenangan Provinsi dan Lintas Kabupaten/Kotaten/kota, sesuai dengan kebijakan pembangunan daerah yang ditetapkan oleh pemerintah.														

NO	KODE	URUSAN / BIDANG URUSAN / PROGRAM / KEGIATAN / SUB KEGIATAN	INDIKATOR PROGRAM / KEGIATAN / SUB KEGIATAN	TARGET AKHIR PERIODE RENSTRA OPD	REALISASI CAPAIAN RENJA OPD TAHUN 2024	PRAKIRAAN CAPAIAN TARGET RENJA OPD TAHUN 2025	CAPAIAN KINERJA DAN KERANGKA PENDANAAN						KELOMPOK SASARAN	PRAKIRAAN MAJU RENCANA TAHUN 2027		PERANGKAT DAERAH PENANGGUNG JAWAB
							TARGET 2026	PAGU INDIKATIF (Rp)	LOKASI	SUMBER DANA	PRIORITAS			TARGET	PAGU INDIKATIF (Rp)	
											NASIONAL	DAERAH				
1	2	3	4	5	6	7	8	9	10	11	12	13	14	15	16	17
			Jumlah pengambil kebijakan dan pemangku kepentingan yang mendapatkan Advokasi dan sosialisasi peningkatan kualitas keluarga Kewenangan Kabupaten/Kota				60 Orang	0,00	Kab. Bengkayang, Semua Kecamatan, Semua Kel/Desa	PENDAPATAN ASLI DAERAH (PAD)	-	Meningkatkan Kualitas SDM, Kualitas Kehidupan Masyarakat, dan Kesetaraan Gender PENINGKATAN KUALITAS SDM YANG BERDAYA SAING DAN BERINOVASI	Keluarga, kader dan fasilitator pendidikan keluarga, serta organisasi masyarakat yang berperan dalam penguatan kesetaraan gender dan pemenuhan hak anak di Kabupaten Bengkayang.		3.820.000,00	DINAS SOSIAL, PEMBERDAYAAN PEREMPUAN, DAN PERLINDUNGAN ANAK
	2.08.04.2.01.0007	monitoring evaluasi dan pelaporan dalam peningkatan kualitas keluarga untuk Mewujudkan KG dan Perlindungan Anak Kewenangan Kabupaten/Kota														
			proses perumusan kebijakan yang terintegrasi dan berbasis data untuk meningkatkan dimensi-dimensi kualitas keluarga, termasuk legalitas, ketahanan fisik, ekonomi, sosial psikologis, dan sosial budaya, guna menjamin tercapainya kesetaraan gender dan perlindungan hak anak di tingkat kabupaten/kota, sesuai dengan kebijakan pembangunan daerah yang ditetapkan oleh pemerintah.				1 Dokumen	0,00	Kab. Bengkayang, Semua Kecamatan, Semua Kel/Desa	PENDAPATAN ASLI DAERAH (PAD)	-	Meningkatkan Kualitas SDM, Kualitas Kehidupan Masyarakat, dan Kesetaraan Gender PENINGKATAN KUALITAS SDM YANG BERDAYA SAING DAN BERINOVASI	Keluarga, kader dan fasilitator pendidikan keluarga, serta organisasi masyarakat yang berperan dalam penguatan kesetaraan gender dan pemenuhan hak anak di Kabupaten Bengkayang.		2.710.000,00	DINAS SOSIAL, PEMBERDAYAAN PEREMPUAN, DAN PERLINDUNGAN ANAK
	2.08.04.2.02	Penguatan dan Pengembangan Lembaga Penyedia Layanan Peningkatan Kualitas Keluarga dalam Mewujudkan KG dan Hak Anak yang Wilayah Kerjanya dalam Daerah Kabupaten/Kota	-	-			-	16.257.690,00			Memperkuat pembangunan sumber daya manusia (SDM), sains, teknologi, pendidikan, kesehatan, prestasi olahraga, kesetaraan gender, serta penguatan peran perempuan, pemuda (generasi milenial dan generasi Z), dan penyandang disabilitas.	Meningkatkan Kualitas SDM, Kualitas Kehidupan Masyarakat, dan Kesetaraan Gender PENINGKATAN KUALITAS SDM YANG BERDAYA SAING DAN BERINOVASI	Lembaga penyedia layanan peningkatan kualitas keluarga seperti lembaga konseling keluarga, organisasi masyarakat, dan lembaga mitra pemerintah yang bergerak di bidang kesetaraan gender dan perlindungan anak di Kabupaten Bengkayang.	-	29.158.459,00	DINAS SOSIAL, PEMBERDAYAAN PEREMPUAN, DAN PERLINDUNGAN ANAK
	2.08.04.2.02.0004	monitoring evaluasi dan pelaporan Lembaga Penyedia Layanan Peningkatan Kualitas Keluarga Kewenangan Kabupaten/Kota														

NO	KODE	URUSAN / BIDANG URUSAN / PROGRAM / KEGIATAN / SUB KEGIATAN	INDIKATOR PROGRAM / KEGIATAN / SUB KEGIATAN	TARGET AKHIR PERIODE RENSTRA OPD	REALISASI CAPAIAN RENJA OPD TAHUN 2024	PRAKIRAAN CAPAIAN TARGET RENJA OPD TAHUN 2025	CAPAIAN KINERJA DAN KERANGKA PENDANAAN						KELOMPOK SASARAN	PRAKIRAAN MAJU RENCANA TAHUN 2027		PERANGKAT DAERAH PENANGGUNG JAWAB
							TARGET 2026	PAGU INDIKATIF (Rp)	LOKASI	SUMBER DANA	PRIORITAS			TARGET	PAGU INDIKATIF (Rp)	
											NASIONAL	DAERAH				
1	2	3	4	5	6	7	8	9	10	11	12	13	14	15	16	17
			Jumlah laporan hasil monitoring evaluasi dan pelaporan Lembaga Penyedia Layanan Peningkatan Kualitas Keluarga Kewenangan Kabupaten/Kota				1 Dokumen	0,00	Kab. Bengkayang, Semua Kecamatan, Semua Kel/Desa	PENDAPATAN ASLI DAERAH (PAD)	Memperkuat pembangunan sumber daya manusia (SDM), sains, teknologi, pendidikan, kesehatan, prestasi olahraga, kesetaraan gender, serta penguatan peran perempuan, pemuda (generasi milenial dan generasi Z), dan penyandang disabilitas.	Meningkatkan Kualitas SDM, Kualitas Kehidupan Masyarakat, dan Kesetaraan Gender PENINGKATAN KUALITAS SDM YANG BERDAYASAING DAN BERINOVASI	Lembaga penyedia layanan peningkatan kualitas keluarga seperti lembaga konseling keluarga, organisasi masyarakat, dan lembaga mitra pemerintah yang bergerak di bidang kesetaraan gender dan perlindungan anak di Kabupaten Bengkayang.		2.725.000,00	DINAS SOSIAL, PEMBERDAYAAN PEREMPUAN, DAN PERLINDUNGAN ANAK
	2.08.04.2.02.0005	pendampingan Lembaga Penyedia Layanan Peningkatan Kualitas Keluarga Kewenangan Kabupaten/Kota														
			Jumlah Lembaga Penyedia Layanan Peningkatan Kualitas Keluarga yang mendapatkan pendampingan				1 Lembaga	16.257.690,00	Kab. Bengkayang, Semua Kecamatan, Semua Kel/Desa	PENDAPATAN ASLI DAERAH (PAD)	Memperkuat pembangunan sumber daya manusia (SDM), sains, teknologi, pendidikan, kesehatan, prestasi olahraga, kesetaraan gender, serta penguatan peran perempuan, pemuda (generasi milenial dan generasi Z), dan penyandang disabilitas.	Meningkatkan Kualitas SDM, Kualitas Kehidupan Masyarakat, dan Kesetaraan Gender PENINGKATAN KUALITAS SDM YANG BERDAYASAING DAN BERINOVASI	Lembaga penyedia layanan peningkatan kualitas keluarga seperti lembaga konseling keluarga, organisasi masyarakat, dan lembaga mitra pemerintah yang bergerak di bidang kesetaraan gender dan perlindungan anak di Kabupaten Bengkayang.		17.883.459,00	DINAS SOSIAL, PEMBERDAYAAN PEREMPUAN, DAN PERLINDUNGAN ANAK
	2.08.04.2.02.0006	penguatan kerjasama antar Lembaga Penyedia Layanan Peningkatan Kualitas Keluarga Kewenangan Kabupaten/Kota														

NO	KODE	URUSAN / BIDANG URUSAN / PROGRAM / KEGIATAN / SUB KEGIATAN	INDIKATOR PROGRAM / KEGIATAN / SUB KEGIATAN	TARGET AKHIR PERIODE RENSTRA OPD	REALISASI CAPAIAN RENJA OPD TAHUN 2024	PRAKIRAAN CAPAIAN TARGET RENJA OPD TAHUN 2025	CAPAIAN KINERJA DAN KERANGKA PENDANAAN						KELOMPOK SASARAN	PRAKIRAAN MAJU RENCANA TAHUN 2027		PERANGKAT DAERAH PENANGGUNG JAWAB
							TARGET 2026	PAGU INDIKATIF (Rp)	LOKASI	SUMBER DANA	PRIORITAS			TARGET	PAGU INDIKATIF (Rp)	
											NASIONAL	DAERAH				
1	2	3	4	5	6	7	8	9	10	11	12	13	14	15	16	17
			Jumlah kerjasama antar Lembaga Penyedia Layanan Peningkatan Kualitas Keluarga Kewenangan Kabupaten/Kota				4 Lembaga	0,00	Kab. Bengkayang, Semua Kecamatan, Semua Kel/Desa	PENDAPATAN ASLI DAERAH (PAD)	Memperkuat pembangunan sumber daya manusia (SDM), sains, teknologi, pendidikan, kesehatan, prestasi olahraga, kesetaraan gender, serta penguatan peran perempuan, pemuda (generasi milenial dan generasi Z), dan penyandang disabilitas.	Meningkatkan Kualitas SDM, Kualitas Kehidupan Masyarakat, dan Kesetaraan Gender PENINGKATAN KUALITAS SDM YANG BERDAYASAING DAN BERINOVASI	Lembaga penyedia layanan peningkatan kualitas keluarga seperti lembaga konseling keluarga, organisasi masyarakat, dan lembaga mitra pemerintah yang bergerak di bidang kesetaraan gender dan perlindungan anak di Kabupaten Bengkayang.		3.300.000,00	DINAS SOSIAL, PEMBERDAYAAN PEREMPUAN, DAN PERLINDUNGAN ANAK
	2.08.04.2.02.0007	peningkatan kapasitas Lembaga Penyedia Layanan Peningkatan Kualitas Keluarga Kewenangan Kabupaten/Kota														
			Jumlah Lembaga Penyedia Layanan Peningkatan Kualitas Keluarga yang mendapatkan peningkatan kapasitas				4 Lembaga	0,00	Kab. Bengkayang, Semua Kecamatan, Semua Kel/Desa	PENDAPATAN ASLI DAERAH (PAD)	Memperkuat pembangunan sumber daya manusia (SDM), sains, teknologi, pendidikan, kesehatan, prestasi olahraga, kesetaraan gender, serta penguatan peran perempuan, pemuda (generasi milenial dan generasi Z), dan penyandang disabilitas.	Meningkatkan Kualitas SDM, Kualitas Kehidupan Masyarakat, dan Kesetaraan Gender PENINGKATAN KUALITAS SDM YANG BERDAYASAING DAN BERINOVASI	Lembaga penyedia layanan peningkatan kualitas keluarga seperti lembaga konseling keluarga, organisasi masyarakat, dan lembaga mitra pemerintah yang bergerak di bidang kesetaraan gender dan perlindungan anak di Kabupaten Bengkayang.		2.900.000,00	DINAS SOSIAL, PEMBERDAYAAN PEREMPUAN, DAN PERLINDUNGAN ANAK
	2.08.04.2.02.0008	Advokasi dan Sosialisasi Pengembangan Lembaga Penyedia Layanan Peningkatan Kualitas Keluarga Kewenangan Kabupaten/Kota														

NO	KODE	URUSAN / BIDANG URUSAN / PROGRAM / KEGIATAN / SUB KEGIATAN	INDIKATOR PROGRAM / KEGIATAN / SUB KEGIATAN	TARGET AKHIR PERIODE RENSTRA OPD	REALISASI CAPAIAN RENJA OPD TAHUN 2024	PRAKIRAAN CAPAIAN TARGET RENJA OPD TAHUN 2025	CAPAIAN KINERJA DAN KERANGKA PENDANAAN						KELOMPOK SASARAN	PRAKIRAAN MAJU RENCANA TAHUN 2027		PERANGKAT DAERAH PENANGGUNG JAWAB
							TARGET 2026	PAGU INDIKATIF (Rp)	LOKASI	SUMBER DANA	PRIORITAS			TARGET	PAGU INDIKATIF (Rp)	
											NASIONAL	DAERAH				
1	2	3	4	5	6	7	8	9	10	11	12	13	14	15	16	17
			Jumlah Lembaga Penyedia Layanan Peningkatan Kualitas Keluarga yang mendapatkan advokasi dan sosialisasi pengembangan kewenangan Kabupaten/Kota				4 Lembaga	0,00	Kab. Bengkayang, Semua Kecamatan, Semua Kel/Desa	PENDAPATAN ASLI DAERAH (PAD)	Memperkuat pembangunan sumber daya manusia (SDM), sains, teknologi, pendidikan, kesehatan, prestasi olahraga, kesetaraan gender, serta penguatan peran perempuan, pemuda (generasi milenial dan generasi Z), dan penyandang disabilitas.	Meningkatkan Kualitas SDM, Kualitas Kehidupan Masyarakat, dan Kesetaraan Gender PENINGKATAN KUALITAS SDM YANG BERDAYASAING DAN BERINOVASI	Lembaga penyedia layanan peningkatan kualitas keluarga seperti lembaga konseling keluarga, organisasi masyarakat, dan lembaga mitra pemerintah yang bergerak di bidang kesetaraan gender dan perlindungan anak di Kabupaten Bengkayang.		2.350.000,00	DINAS SOSIAL, PEMBERDAYAAN PEREMPUAN, DAN PERLINDUNGAN ANAK
	2.08.04.2.03	Penyediaan Layanan bagi Keluarga dalam Mewujudkan KG dan Hak Anak yang Wilayah Kerjanya dalam Daerah Kabupaten/Kota	-	-			-	0,00			Memperkuat pembangunan sumber daya manusia (SDM), sains, teknologi, pendidikan, kesehatan, prestasi olahraga, kesetaraan gender, serta penguatan peran perempuan, pemuda (generasi milenial dan generasi Z), dan penyandang disabilitas.	Meningkatkan Kualitas SDM, Kualitas Kehidupan Masyarakat, dan Kesetaraan Gender PENINGKATAN KUALITAS SDM YANG BERDAYASAING DAN BERINOVASI	Keluarga, lembaga layanan keluarga, dan organisasi masyarakat yang mendukung terwujudnya kesetaraan gender dan pemenuhan hak anak di Kabupaten Bengkayang.	-	18.875.000,00	DINAS SOSIAL, PEMBERDAYAAN PEREMPUAN, DAN PERLINDUNGAN ANAK
	2.08.04.2.03.0002	layanan penjangkauan keluarga dalam Mewujudkan KG dan PA Lingkup Kabupaten/Kota														

NO	KODE	URUSAN / BIDANG URUSAN / PROGRAM / KEGIATAN / SUB KEGIATAN	INDIKATOR PROGRAM / KEGIATAN / SUB KEGIATAN	TARGET AKHIR PERIODE RENSTRA OPD	REALISASI CAPAIAN RENJA OPD TAHUN 2024	PRAKIRAAN CAPAIAN TARGET RENJA OPD TAHUN 2025	CAPAIAN KINERJA DAN KERANGKA PENDANAAN						KELOMPOK SASARAN	PRAKIRAAN MAJU RENCANA TAHUN 2027		PERANGKAT DAERAH PENANGGUNG JAWAB
							TARGET 2026	PAGU INDIKATIF (Rp)	LOKASI	SUMBER DANA	PRIORITAS			TARGET	PAGU INDIKATIF (Rp)	
											NASIONAL	DAERAH				
1	2	3	4	5	6	7	8	9	10	11	12	13	14	15	16	17
			Jumlah keluarga yang mendapatkan layanan penjangkauan Lingkup Kabupaten/Kota				50 Orang	0,00	Kab. Bengkayang, Semua Kecamatan, Semua Kel/Desa	PENDAPATAN ASLI DAERAH (PAD)	Memperkuat pembangunan sumber daya manusia (SDM), sains, teknologi, pendidikan, kesehatan, prestasi olahraga, kesetaraan gender, serta penguatan peran perempuan, pemuda (generasi milenial dan generasi Z), dan penyandang disabilitas.	Meningkatkan Kualitas SDM, Kualitas Kehidupan Masyarakat, dan Kesetaraan Gender PENINGKATAN KUALITAS SDM YANG BERDAYASAING DAN BERINOVASI	Keluarga, lembaga layanan keluarga, dan organisasi masyarakat yang mendukung terwujudnya kesetaraan gender dan pemenuhan hak anak di Kabupaten Bengkayang.		2.625.000,00	DINAS SOSIAL, PEMBERDAYAAN PEREMPUAN, DAN PERLINDUNGAN ANAK
	2.08.04.2.03.0003	layanan rujukan bagi keluarga dalam Mewujudkan KG dan Perlindungan Anak yang Wilayah Kerjanya Lingkup Kabupaten/Kota														
			Jumlah keluarga yang mendapatkan layanan rujukan Lingkup Kabupaten/Kota				25 Orang	0,00	Kab. Bengkayang, Semua Kecamatan, Semua Kel/Desa	PENDAPATAN ASLI DAERAH (PAD)	Memperkuat pembangunan sumber daya manusia (SDM), sains, teknologi, pendidikan, kesehatan, prestasi olahraga, kesetaraan gender, serta penguatan peran perempuan, pemuda (generasi milenial dan generasi Z), dan penyandang disabilitas.	Meningkatkan Kualitas SDM, Kualitas Kehidupan Masyarakat, dan Kesetaraan Gender PENINGKATAN KUALITAS SDM YANG BERDAYASAING DAN BERINOVASI	Keluarga, lembaga layanan keluarga, dan organisasi masyarakat yang mendukung terwujudnya kesetaraan gender dan pemenuhan hak anak di Kabupaten Bengkayang.		3.000.000,00	DINAS SOSIAL, PEMBERDAYAAN PEREMPUAN, DAN PERLINDUNGAN ANAK
	2.08.04.2.03.0004	layanan konsultasi dan konseling keluarga dalam Mewujudkan KG dan PA LingkupKabupaten/Kota														

NO	KODE	URUSAN / BIDANG URUSAN / PROGRAM / KEGIATAN / SUB KEGIATAN	INDIKATOR PROGRAM / KEGIATAN / SUB KEGIATAN	TARGET AKHIR PERIODE RENSTRA OPD	REALISASI CAPAIAN RENJA OPD TAHUN 2024	PRAKIRAAN CAPAIAN TARGET RENJA OPD TAHUN 2025	CAPAIAN KINERJA DAN KERANGKA PENDANAAN						KELOMPOK SASARAN	PRAKIRAAN MAJU RENCANA TAHUN 2027		PERANGKAT DAERAH PENANGGUNG JAWAB
							TARGET 2026	PAGU INDIKATIF (Rp)	LOKASI	SUMBER DANA	PRIORITAS			TARGET	PAGU INDIKATIF (Rp)	
											NASIONAL	DAERAH				
1	2	3	4	5	6	7	8	9	10	11	12	13	14	15	16	17
			Jumlah keluarga yang mendapatkan layanan konsultasi dan konseling Lingkup Kabupaten/Kota				60 Orang	0,00	Kab. Bengkayang, Semua Kecamatan, Semua Kel/Desa	PENDAPATAN ASLI DAERAH (PAD)	Memperkuat pembangunan sumber daya manusia (SDM), sains, teknologi, pendidikan, kesehatan, prestasi olahraga, kesetaraan gender, serta penguatan peran perempuan, pemuda (generasi milenial dan generasi Z), dan penyandang disabilitas.	Meningkatkan Kualitas SDM, Kualitas Kehidupan Masyarakat, dan Kesetaraan Gender PENINGKATAN KUALITAS SDM YANG BERDAYASAING DAN BERINOVASI	Keluarga, lembaga layanan keluarga, dan organisasi masyarakat yang mendukung terwujudnya kesetaraan gender dan pemenuhan hak anak di Kabupaten Bengkayang.		5.000.000,00	DINAS SOSIAL, PEMBERDAYAAN PEREMPUAN, DAN PERLINDUNGAN ANAK
	2.08.04.2.03.0005	Layanan penerimaan pengaduan bagi keluarga dalam Mewujudkan KG dan PA Lingkup Kabupaten/Kota														
			Jumlah keluarga yang mendapatkan Layanan penerimaan pengaduan Lingkup Kabupaten/Kota				50 Orang	0,00	Kab. Bengkayang, Semua Kecamatan, Semua Kel/Desa	PENDAPATAN ASLI DAERAH (PAD)	Memperkuat pembangunan sumber daya manusia (SDM), sains, teknologi, pendidikan, kesehatan, prestasi olahraga, kesetaraan gender, serta penguatan peran perempuan, pemuda (generasi milenial dan generasi Z), dan penyandang disabilitas.	Meningkatkan Kualitas SDM, Kualitas Kehidupan Masyarakat, dan Kesetaraan Gender PENINGKATAN KUALITAS SDM YANG BERDAYASAING DAN BERINOVASI	Keluarga, lembaga layanan keluarga, dan organisasi masyarakat yang mendukung terwujudnya kesetaraan gender dan pemenuhan hak anak di Kabupaten Bengkayang.		5.250.000,00	DINAS SOSIAL, PEMBERDAYAAN PEREMPUAN, DAN PERLINDUNGAN ANAK
	2.08.04.2.03.0006	Layanan bimbingan masyarakat keluarga dalam Mewujudkan KG dan PA Lingkup Kabupaten/Kota														

NO	KODE	URUSAN / BIDANG URUSAN / PROGRAM / KEGIATAN / SUB KEGIATAN	INDIKATOR PROGRAM / KEGIATAN / SUB KEGIATAN	TARGET AKHIR PERIODE RENSTRA OPD	REALISASI CAPAIAN RENJA OPD TAHUN 2024	PRAKIRAAN CAPAIAN TARGET RENJA OPD TAHUN 2025	CAPAIAN KINERJA DAN KERANGKA PENDANAAN						KELOMPOK SASARAN	PRAKIRAAN MAJU RENCANA TAHUN 2027		PERANGKAT DAERAH PENANGGUNG JAWAB
							TARGET 2026	PAGU INDIKATIF (Rp)	LOKASI	SUMBER DANA	PRIORITAS			TARGET	PAGU INDIKATIF (Rp)	
											NASIONAL	DAERAH				
1	2	3	4	5	6	7	8	9	10	11	12	13	14	15	16	17
			Jumlah keluarga yang mendapatkan Layanan bimbingan masyarakat Lingkup Kabupaten/Kota				20 Orang	0,00	Kab. Bengkayang, Semua Kecamatan, Semua Kel/Desa	PENDAPATAN ASLI DAERAH (PAD)	Memperkuat pembangunan sumber daya manusia (SDM), sains, teknologi, pendidikan, kesehatan, prestasi olahraga, kesetaraan gender, serta penguatan peran perempuan, pemuda (generasi milenial dan generasi Z), dan penyandang disabilitas.	Meningkatkan Kualitas SDM, Kualitas Kehidupan Masyarakat, dan Kesetaraan Gender PENINGKATAN KUALITAS SDM YANG BERDAYASAING DAN BERINOVASI	Keluarga, lembaga layanan keluarga, dan organisasi masyarakat yang mendukung terwujudnya kesetaraan gender dan pemenuhan hak anak di Kabupaten Bengkayang.		3.000.000,00	DINAS SOSIAL, PEMBERDAYAAN PEREMPUAN, DAN PERLINDUNGAN ANAK
4.	**2.08.05**	**PROGRAM PENGELOLAAN SISTEM DATA GENDER DAN ANAK**	**-**	**-**			**-**	**6.212.032,00**						**-**	**10.833.235,00**	
	2.08.05.2.01	Pengumpulan, Pengolahan Analisis dan Penyajian Data Gender dan Anak Dalam Kelembagaan Data di Tingkat Daerah Kabupaten/Kota	-	-			-	6.212.032,00			Memperkuat pembangunan sumber daya manusia (SDM), sains, teknologi, pendidikan, kesehatan, prestasi olahraga, kesetaraan gender, serta penguatan peran perempuan, pemuda (generasi milenial dan generasi Z), dan penyandang disabilitas.	Meningkatkan Kualitas SDM, Kualitas Kehidupan Masyarakat, dan Kesetaraan Gender PENINGKATAN KUALITAS SDM YANG BERDAYASAING DAN BERINOVASI	Perangkat daerah, petugas pengelola data, dan lembaga penyedia data yang terlibat dalam pengelolaan data gender dan anak di Kabupaten Bengkayang.	-	10.833.235,00	DINAS SOSIAL, PEMBERDAYAAN PEREMPUAN, DAN PERLINDUNGAN ANAK
	2.08.05.2.01.0003	Penyediaan, Penyajian, dan Pemanfaatan Data Gender dan Anak Kabupaten/Kota														

NO	KODE	URUSAN / BIDANG URUSAN / PROGRAM / KEGIATAN / SUB KEGIATAN	INDIKATOR PROGRAM / KEGIATAN / SUB KEGIATAN	TARGET AKHIR PERIODE RENSTRA OPD	REALISASI CAPAIAN RENJA OPD TAHUN 2024	PRAKIRAAN CAPAIAN TARGET RENJA OPD TAHUN 2025	CAPAIAN KINERJA DAN KERANGKA PENDANAAN						KELOMPOK SASARAN	PRAKIRAAN MAJU RENCANA TAHUN 2027		PERANGKAT DAERAH PENANGGUNG JAWAB
							TARGET 2026	PAGU INDIKATIF (Rp)	LOKASI	SUMBER DANA	PRIORITAS			TARGET	PAGU INDIKATIF (Rp)	
											NASIONAL	DAERAH				
1	2	3	4	5	6	7	8	9	10	11	12	13	14	15	16	17
			Jumlah Dokumen Data Gender dan Anak Kabupaten/Kota yang Tersedia				1 Dokumen	2.675.801,00	Kab. Bengkayang, Semua Kecamatan, Semua Kel/Desa	PENDAPATAN ASLI DAERAH (PAD)	Memperkuat pembangunan sumber daya manusia (SDM), sains, teknologi, pendidikan, kesehatan, prestasi olahraga, kesetaraan gender, serta penguatan peran perempuan, pemuda (generasi milenial dan generasi Z), dan penyandang disabilitas.	Meningkatkan Kualitas SDM, Kualitas Kehidupan Masyarakat, dan Kesetaraan Gender PENINGKATAN KUALITAS SDM YANG BERDAYASAING DAN BERINOVASI	Perangkat daerah, petugas pengelola data, dan lembaga penyedia data yang terlibat dalam pengelolaan data gender dan anak di Kabupaten Bengkayang.		2.943.381,00	DINAS SOSIAL, PEMBERDAYAAN PEREMPUAN, DAN PERLINDUNGAN ANAK
	2.08.05.2.01.0004	Advokasi dan penguatan jejaring lintas sektor dalam penyediaan data gender dan anak														
			Jumlah stakeholder yang diadvokasi dan berpartisipasi dalam penyediaan data gender dna anak				3 Lembaga	3.536.231,00	Kab. Bengkayang, Semua Kecamatan, Semua Kel/Desa	PENDAPATAN ASLI DAERAH (PAD)	Memperkuat pembangunan sumber daya manusia (SDM), sains, teknologi, pendidikan, kesehatan, prestasi olahraga, kesetaraan gender, serta penguatan peran perempuan, pemuda (generasi milenial dan generasi Z), dan penyandang disabilitas.	Meningkatkan Kualitas SDM, Kualitas Kehidupan Masyarakat, dan Kesetaraan Gender PENINGKATAN KUALITAS SDM YANG BERDAYASAING DAN BERINOVASI	Perangkat daerah, petugas pengelola data, dan lembaga penyedia data yang terlibat dalam pengelolaan data gender dan anak di Kabupaten Bengkayang.		3.889.854,00	DINAS SOSIAL, PEMBERDAYAAN PEREMPUAN, DAN PERLINDUNGAN ANAK
	2.08.05.2.01.0005	Penguatan dan peningkatan kualitas data kekerasan terhadap perempuan dan anak hasil pencatatan dan pelaporan melalui Simfoni PPA														

NO	KODE	URUSAN / BIDANG URUSAN / PROGRAM / KEGIATAN / SUB KEGIATAN	INDIKATOR PROGRAM / KEGIATAN / SUB KEGIATAN	TARGET AKHIR PERIODE RENSTRA OPD	REALISASI CAPAIAN RENJA OPD TAHUN 2024	PRAKIRAAN CAPAIAN TARGET RENJA OPD TAHUN 2025	CAPAIAN KINERJA DAN KERANGKA PENDANAAN						KELOMPOK SASARAN	PRAKIRAAN MAJU RENCANA TAHUN 2027		PERANGKAT DAERAH PENANGGUNG JAWAB
							TARGET 2026	PAGU INDIKATIF (Rp)	LOKASI	SUMBER DANA	PRIORITAS			TARGET	PAGU INDIKATIF (Rp)	
											NASIONAL	DAERAH				
1	2	3	4	5	6	7	8	9	10	11	12	13	14	15	16	17
			Jumlah dokumen hasil penguatan dan peningkatan kualitas data kekerasan terhadap perempuan dan anak hasil pencatatan dan pelaporan melalui Simfoni PPA				1 Dokumen	0,00	Kab. Bengkayang, Semua Kecamatan, Semua Kel/Desa	PENDAPATAN ASLI DAERAH (PAD)	Memperkuat pembangunan sumber daya manusia (SDM), sains, teknologi, pendidikan, kesehatan, prestasi olahraga, kesetaraan gender, serta penguatan peran perempuan, pemuda (generasi milenial dan generasi Z), dan penyandang disabilitas.	Meningkatkan Kualitas SDM, Kualitas Kehidupan Masyarakat, dan Kesetaraan Gender PENINGKATAN KUALITAS SDM YANG BERDAYASAING DAN BERINOVASI	Perangkat daerah, petugas pengelola data, dan lembaga penyedia data yang terlibat dalam pengelolaan data gender dan anak di Kabupaten Bengkayang.		4.000.000,00	DINAS SOSIAL, PEMBERDAYAAN PEREMPUAN, DAN PERLINDUNGAN ANAK
5.	**2.08.06**	**PROGRAM PEMENUHAN HAK ANAK (PHA)**	**-**	**-**			**-**	**111.582.225,00**						**-**	**146.115.445,00**	
	2.08.06.2.01	Pelembagaan PHA pada Lembaga Pemerintah, Nonpemerintah, dan Dunia Usaha Kewenangan Kabupaten/Kota	-	-			-	76.125.000,00			Memperkuat pembangunan sumber daya manusia (SDM), sains, teknologi, pendidikan, kesehatan, prestasi olahraga, kesetaraan gender, serta penguatan peran perempuan, pemuda (generasi milenial dan generasi Z), dan penyandang disabilitas.	Meningkatkan Kualitas SDM, Kualitas Kehidupan Masyarakat, dan Kesetaraan Gender PENINGKATAN KUALITAS SDM YANG BERDAYASAING DAN BERINOVASI	Lembaga pemerintah, organisasi nonpemerintah, dan pelaku dunia usaha yang berperan dalam pemenuhan dan perlindungan hak anak di Kabupaten Bengkayang.	-	98.737.500,00	DINAS SOSIAL, PEMBERDAYAAN PEREMPUAN, DAN PERLINDUNGAN ANAK
	2.08.06.2.01.0003	Advokasi dan sosialisasi Pelaksanaan Kebijakan Pemenuhan Hak Anak pada Lembaga Pemerintah, Non Pemerintah, Media dan Dunia Usaha Kewenangan Kabupaten/Kota														

NO	KODE	URUSAN / BIDANG URUSAN / PROGRAM / KEGIATAN / SUB KEGIATAN	INDIKATOR PROGRAM / KEGIATAN / SUB KEGIATAN	TARGET AKHIR PERIODE RENSTRA OPD	REALISASI CAPAIAN RENJA OPD TAHUN 2024	PRAKIRAAN CAPAIAN TARGET RENJA OPD TAHUN 2025	CAPAIAN KINERJA DAN KERANGKA PENDANAAN						KELOMPOK SASARAN	PRAKIRAAN MAJU RENCANA TAHUN 2027		PERANGKAT DAERAH PENANGGUNG JAWAB
							TARGET 2026	PAGU INDIKATIF (Rp)	LOKASI	SUMBER DANA	PRIORITAS			TARGET	PAGU INDIKATIF (Rp)	
											NASIONAL	DAERAH				
1	2	3	4	5	6	7	8	9	10	11	12	13	14	15	16	17
			Jumlah pemangku kepentingan tingkat kabupaten/kota yang mendapatkan advokasi dan sosialisasi Pelaksanaan Kebijakan Pemenuhan Hak Anak pada Lembaga Pemerintah, Non Pemerintah, Media dan Dunia Usaha Kewenangan Kabupaten/Kota				15 Lembaga	76.125.000,00	Kab. Bengkayang, Semua Kecamatan, Semua Kel/Desa	PENDAPATAN ASLI DAERAH (PAD)	Memperkuat pembangunan sumber daya manusia (SDM), sains, teknologi, pendidikan, kesehatan, prestasi olahraga, kesetaraan gender, serta penguatan peran perempuan, pemuda (generasi milenial dan generasi Z), dan penyandang disabilitas.	Meningkatkan Kualitas SDM, Kualitas Kehidupan Masyarakat, dan Kesetaraan Gender PENINGKATAN KUALITAS SDM YANG BERDAYA SAING DAN BERINOVASI	Lembaga pemerintah, organisasi nonpemerintah, dan pelaku dunia usaha yang berperan dalam pemenuhan dan perlindungan hak anak di Kabupaten Bengkayang.		83.737.500,00	DINAS SOSIAL, PEMBERDAYAAN PEREMPUAN, DAN PERLINDUNGAN ANAK
	2.08.06.2.01.0004	Bimbingan Teknis Pelaksanaan Kebijakan Pemenuhan Hak Anak pada Lembaga Pemerintah, Non Pemerintah, Media dan Dunia Usaha Kewenangan Kabupaten/Kota														
			jumlah SDM OPD kab/kota yang mendapatkan bimtek Pelaksanaan Kebijakan Pemenuhan Hak Anak pada Lembaga Pemerintah, Non Pemerintah, Media dan Dunia Usaha Kewenangan Kabupaten/Kota				25 Orang	0,00	Kab. Bengkayang, Semua Kecamatan, Semua Kel/Desa	PENDAPATAN ASLI DAERAH (PAD)	Memperkuat pembangunan sumber daya manusia (SDM), sains, teknologi, pendidikan, kesehatan, prestasi olahraga, kesetaraan gender, serta penguatan peran perempuan, pemuda (generasi milenial dan generasi Z), dan penyandang disabilitas.	Meningkatkan Kualitas SDM, Kualitas Kehidupan Masyarakat, dan Kesetaraan Gender PENINGKATAN KUALITAS SDM YANG BERDAYA SAING DAN BERINOVASI	Lembaga pemerintah, organisasi nonpemerintah, dan pelaku dunia usaha yang berperan dalam pemenuhan dan perlindungan hak anak di Kabupaten Bengkayang.		6.750.000,00	DINAS SOSIAL, PEMBERDAYAAN PEREMPUAN, DAN PERLINDUNGAN ANAK
	2.08.06.2.01.0005	Pendampingan Penyelenggaraan Pelaksanaan Kebijakan Pemenuhan Hak Anak pada Lembaga Pemerintah, Non Pemerintah, Media dan Dunia Usaha Kewenangan Kabupaten/Kota														

NO	KODE	URUSAN / BIDANG URUSAN / PROGRAM / KEGIATAN / SUB KEGIATAN	INDIKATOR PROGRAM / KEGIATAN / SUB KEGIATAN	TARGET AKHIR PERIODE RENSTRA OPD	REALISASI CAPAIAN RENJA OPD TAHUN 2024	PRAKIRAAN CAPAIAN TARGET RENJA OPD TAHUN 2025	CAPAIAN KINERJA DAN KERANGKA PENDANAAN						KELOMPOK SASARAN	PRAKIRAAN MAJU RENCANA TAHUN 2027		PERANGKAT DAERAH PENANGGUNG JAWAB
							TARGET 2026	PAGU INDIKATIF (Rp)	LOKASI	SUMBER DANA	PRIORITAS			TARGET	PAGU INDIKATIF (Rp)	
											NASIONAL	DAERAH				
1	2	3	4	5	6	7	8	9	10	11	12	13	14	15	16	17
			jumlah OPD kab/kota yang mendapatkan pendampingan Pelaksanaan Kebijakan Pemenuhan Hak Anak pada Lembaga Pemerintah, Non Pemerintah, Media dan Dunia Usaha Kewenangan Kabupaten/Kota				6 Lembaga	0,00	Kab. Bengkayang, Semua Kecamatan, Semua Kel/Desa	PENDAPATAN ASLI DAERAH (PAD)	Memperkuat pembangunan sumber daya manusia (SDM), sains, teknologi, pendidikan, kesehatan, prestasi olahraga, kesetaraan gender, serta penguatan peran perempuan, pemuda (generasi milenial dan generasi Z), dan penyandang disabilitas.	Meningkatkan Kualitas SDM, Kualitas Kehidupan Masyarakat, dan Kesetaraan Gender PENINGKATAN KUALITAS SDM YANG BERDAYA SAING DAN BERINOVASI	Lembaga pemerintah, organisasi nonpemerintah, dan pelaku dunia usaha yang berperan dalam pemenuhan dan perlindungan hak anak di Kabupaten Bengkayang.		4.750.000,00	DINAS SOSIAL, PEMBERDAYAAN PEREMPUAN, DAN PERLINDUNGAN ANAK
	2.08.06.2.01.0006	Monitoring, Evaluasi, dan Pelaporan Pelaksanaan Kebijakan Pemenuhan Hak Anak pada Lembaga Pemerintah, Non Pemerintah, Media dan Dunia Usaha Kewenangan Kabupaten/Kota														
			jumlah dokumen hasil monitoring dan evaluasi Pelaksanaan Kebijakan Pemenuhan Hak Anak pada Lembaga Pemerintah, Non Pemerintah, Media dan Dunia Usaha Kewenangan Kabupaten/Kota				1 Laporan	0,00	Kab. Bengkayang, Semua Kecamatan, Semua Kel/Desa	PENDAPATAN ASLI DAERAH (PAD)	Memperkuat pembangunan sumber daya manusia (SDM), sains, teknologi, pendidikan, kesehatan, prestasi olahraga, kesetaraan gender, serta penguatan peran perempuan, pemuda (generasi milenial dan generasi Z), dan penyandang disabilitas.	Meningkatkan Kualitas SDM, Kualitas Kehidupan Masyarakat, dan Kesetaraan Gender PENINGKATAN KUALITAS SDM YANG BERDAYA SAING DAN BERINOVASI	Lembaga pemerintah, organisasi nonpemerintah, dan pelaku dunia usaha yang berperan dalam pemenuhan dan perlindungan hak anak di Kabupaten Bengkayang.		3.500.000,00	DINAS SOSIAL, PEMBERDAYAAN PEREMPUAN, DAN PERLINDUNGAN ANAK

NO	KODE	URUSAN / BIDANG URUSAN / PROGRAM / KEGIATAN / SUB KEGIATAN	INDIKATOR PROGRAM / KEGIATAN / SUB KEGIATAN	TARGET AKHIR PERIODE RENSTRA OPD	REALISASI CAPAIAN RENJA OPD TAHUN 2024	PRAKIRAAN CAPAIAN TARGET RENJA OPD TAHUN 2025	CAPAIAN KINERJA DAN KERANGKA PENDANAAN						KELOMPOK SASARAN	PRAKIRAAN MAJU RENCANA TAHUN 2027		PERANGKAT DAERAH PENANGGUNG JAWAB
							TARGET 2026	PAGU INDIKATIF (Rp)	LOKASI	SUMBER DANA	PRIORITAS			TARGET	PAGU INDIKATIF (Rp)	
											NASIONAL	DAERAH				
1	2	3	4	5	6	7	8	9	10	11	12	13	14	15	16	17
	2.08.06.2.02	Penguatan dan Pengembangan Lembaga Penyedia Layanan Peningkatan Kualitas Hidup Anak Kewenangan Kabupaten/Kota	-	-			-	35.457.225,00			Memperkuat pembangunan sumber daya manusia (SDM), sains, teknologi, pendidikan, kesehatan, prestasi olahraga, kesetaraan gender, serta penguatan peran perempuan, pemuda (generasi milenial dan generasi Z), dan penyandang disabilitas.	Meningkatkan Kualitas SDM, Kualitas Kehidupan Masyarakat, dan Kesetaraan Gender PENINGKATAN KUALITAS SDM YANG BERDAYA SAING DAN BERINOVASI	Lembaga penyedia layanan peningkatan kualitas hidup anak seperti forum anak, UPTD, organisasi masyarakat, dan mitra pemerintah yang fokus pada pemenuhan hak dan perlindungan anak di Kabupaten Bengkayang.	-	47.377.945,00	DINAS SOSIAL, PEMBERDAYAAN PEREMPUAN, DAN PERLINDUNGAN ANAK
	2.08.06.2.02.0005	Peningkatan Kapasitas lembaga penyedia layanan Peningkatan Kualitas Hidup Anak Kewenangan Kabupaten/Kota														
			jumlah SDM lembaga penyedia layanan Peningkatan Kualitas Hidup Anak Kewenangan Kabupaten/Kota yang mendapatkan bimtek				30 Orang	0,00	Kab. Bengkayang, Semua Kecamatan, Semua Kel/Desa	PENDAPATAN ASLI DAERAH (PAD)	Memperkuat pembangunan sumber daya manusia (SDM), sains, teknologi, pendidikan, kesehatan, prestasi olahraga, kesetaraan gender, serta penguatan peran perempuan, pemuda (generasi milenial dan generasi Z), dan penyandang disabilitas.	Meningkatkan Kualitas SDM, Kualitas Kehidupan Masyarakat, dan Kesetaraan Gender PENINGKATAN KUALITAS SDM YANG BERDAYA SAING DAN BERINOVASI	Lembaga penyedia layanan peningkatan kualitas hidup anak seperti forum anak, UPTD, organisasi masyarakat, dan mitra pemerintah yang fokus pada pemenuhan hak dan perlindungan anak di Kabupaten Bengkayang.		3.500.000,00	DINAS SOSIAL, PEMBERDAYAAN PEREMPUAN, DAN PERLINDUNGAN ANAK
	2.08.06.2.02.0006	penguatan kerjasama antar lembaga penyedia layanan Peningkatan Kualitas Hidup Anak Kewenangan Kabupaten/Kota														

NO	KODE	URUSAN / BIDANG URUSAN / PROGRAM / KEGIATAN / SUB KEGIATAN	INDIKATOR PROGRAM / KEGIATAN / SUB KEGIATAN	TARGET AKHIR PERIODE RENSTRA OPD	REALISASI CAPAIAN RENJA OPD TAHUN 2024	PRAKIRAAN CAPAIAN TARGET RENJA OPD TAHUN 2025	CAPAIAN KINERJA DAN KERANGKA PENDANAAN						KELOMPOK SASARAN	PRAKIRAAN MAJU RENCANA TAHUN 2027		PERANGKAT DAERAH PENANGGUNG JAWAB
							TARGET 2026	PAGU INDIKATIF (Rp)	LOKASI	SUMBER DANA	PRIORITAS			TARGET	PAGU INDIKATIF (Rp)	
											NASIONAL	DAERAH				
1	2	3	4	5	6	7	8	9	10	11	12	13	14	15	16	17
			Jumlah kerjasama antar lembaga penyedia layanan Peningkatan Kualitas Hidup Anak Kewenangan Kabupaten/Kota				1 Dokumen	15.047.303,00	Kab. Bengkayang, Semua Kecamatan, Semua Kel/Desa	PENDAPATAN ASLI DAERAH (PAD)	Memperkuat pembangunan sumber daya manusia (SDM), sains, teknologi, pendidikan, kesehatan, prestasi olahraga, kesetaraan gender, serta penguatan peran perempuan, pemuda (generasi milenial dan generasi Z), dan penyandang disabilitas.	Meningkatkan Kualitas SDM, Kualitas Kehidupan Masyarakat, dan Kesetaraan Gender PENINGKATAN KUALITAS SDM YANG BERDAYASAING DAN BERINOVASI	Lembaga penyedia layanan peningkatan kualitas hidup anak seperti forum anak, UPTD, organisasi masyarakat, dan mitra pemerintah yang fokus pada pemenuhan hak dan perlindungan anak di Kabupaten Bengkayang.		16.552.032,00	DINAS SOSIAL, PEMBERDAYAAN PEREMPUAN, DAN PERLINDUNGAN ANAK
	2.08.06.2.02.0007	Advokasi dan sosialisasi penguatan dan pengembangan lembaga penyedia layanan Peningkatan Kualitas Hidup Anak Kewenangan Kabupaten/Kota														
			Jumlah lembaga penyedia layanan Peningkatan Kualitas Hidup Anak tingkat provinsi yang mendapatkan advokasi dan sosialisasi (lembaga pemerintah dan non pemerintah)				5 Lembaga	0,00	Kab. Bengkayang, Semua Kecamatan, Semua Kel/Desa	PENDAPATAN ASLI DAERAH (PAD)	Memperkuat pembangunan sumber daya manusia (SDM), sains, teknologi, pendidikan, kesehatan, prestasi olahraga, kesetaraan gender, serta penguatan peran perempuan, pemuda (generasi milenial dan generasi Z), dan penyandang disabilitas.	Meningkatkan Kualitas SDM, Kualitas Kehidupan Masyarakat, dan Kesetaraan Gender PENINGKATAN KUALITAS SDM YANG BERDAYASAING DAN BERINOVASI	Lembaga penyedia layanan peningkatan kualitas hidup anak seperti forum anak, UPTD, organisasi masyarakat, dan mitra pemerintah yang fokus pada pemenuhan hak dan perlindungan anak di Kabupaten Bengkayang.		2.125.000,00	DINAS SOSIAL, PEMBERDAYAAN PEREMPUAN, DAN PERLINDUNGAN ANAK
	2.08.06.2.02.0008	monitoring evaluasi dan pelaporan penguatan dan pengembangan lembaga penyedia layanan Peningkatan Kualitas Hidup Anak Kewenangan Kabupaten/Kota														

NO	KODE	URUSAN / BIDANG URUSAN / PROGRAM / KEGIATAN / SUB KEGIATAN	INDIKATOR PROGRAM / KEGIATAN / SUB KEGIATAN	TARGET AKHIR PERIODE RENSTRA OPD	REALISASI CAPAIAN RENJA OPD TAHUN 2024	PRAKIRAAN CAPAIAN TARGET RENJA OPD TAHUN 2025	CAPAIAN KINERJA DAN KERANGKA PENDANAAN						KELOMPOK SASARAN	PRAKIRAAN MAJU RENCANA TAHUN 2027		PERANGKAT DAERAH PENANGGUNG JAWAB
							TARGET 2026	PAGU INDIKATIF (Rp)	LOKASI	SUMBER DANA	PRIORITAS			TARGET	PAGU INDIKATIF (Rp)	
											NASIONAL	DAERAH				
1	2	3	4	5	6	7	8	9	10	11	12	13	14	15	16	17
			jumlah dokumen hasil monitoring dan evaluasi penguatan dan pengembangan lembaga penyedia layanan Peningkatan Kualitas Hidup Anak Kewenangan Kabupaten/Kota				1 Laporan	0,00	Kab. Bengkayang, Semua Kecamatan, Semua Kel/Desa	PENDAPATAN ASLI DAERAH (PAD)	Memperkuat pembangunan sumber daya manusia (SDM), sains, teknologi, pendidikan, kesehatan, prestasi olahraga, kesetaraan gender, serta penguatan peran perempuan, pemuda (generasi milenial dan generasi Z), dan penyandang disabilitas.	Meningkatkan Kualitas SDM, Kualitas Kehidupan Masyarakat, dan Kesetaraan Gender PENINGKATAN KUALITAS SDM YANG BERDAYASAING DAN BERINOVASI	Lembaga penyedia layanan peningkatan kualitas hidup anak seperti forum anak, UPTD, organisasi masyarakat, dan mitra pemerintah yang fokus pada pemenuhan hak dan perlindungan anak di Kabupaten Bengkayang.		2.750.000,00	DINAS SOSIAL, PEMBERDAYAAN PEREMPUAN, DAN PERLINDUNGAN ANAK
	2.08.06.2.02.0009	pendampingan penguatan dan pengembangan lembaga penyedia layanan Peningkatan Kualitas Hidup Anak Kewenangan Kabupaten/Kota														
			jumlah lembaga penyedia layanan Peningkatan Kualitas Hidup Anak Kewenangan Kabupaten/Kota yang mendapatkan pendampingan				1 Lembaga	20.409.922,00	Kab. Bengkayang, Semua Kecamatan, Semua Kel/Desa	PENDAPATAN ASLI DAERAH (PAD)	Memperkuat pembangunan sumber daya manusia (SDM), sains, teknologi, pendidikan, kesehatan, prestasi olahraga, kesetaraan gender, serta penguatan peran perempuan, pemuda (generasi milenial dan generasi Z), dan penyandang disabilitas.	Meningkatkan Kualitas SDM, Kualitas Kehidupan Masyarakat, dan Kesetaraan Gender PENINGKATAN KUALITAS SDM YANG BERDAYASAING DAN BERINOVASI	Lembaga penyedia layanan peningkatan kualitas hidup anak seperti forum anak, UPTD, organisasi masyarakat, dan mitra pemerintah yang fokus pada pemenuhan hak dan perlindungan anak di Kabupaten Bengkayang.		22.450.913,00	DINAS SOSIAL, PEMBERDAYAAN PEREMPUAN, DAN PERLINDUNGAN ANAK
6.	**2.08.07**	**PROGRAM PERLINDUNGAN KHUSUS ANAK**	**-**	**-**			**-**	**240.106.000,00**						**-**	**325.779.100,00**	

NO	KODE	URUSAN / BIDANG URUSAN / PROGRAM / KEGIATAN / SUB KEGIATAN	INDIKATOR PROGRAM / KEGIATAN / SUB KEGIATAN	TARGET AKHIR PERIODE RENSTRA OPD	REALISASI CAPAIAN RENJA OPD TAHUN 2024	PRAKIRAAN CAPAIAN TARGET RENJA OPD TAHUN 2025	CAPAIAN KINERJA DAN KERANGKA PENDANAAN						KELOMPOK SASARAN	PRAKIRAAN MAJU RENCANA TAHUN 2027		PERANGKAT DAERAH PENANGGUNG JAWAB
							TARGET 2026	PAGU INDIKATIF (Rp)	LOKASI	SUMBER DANA	PRIORITAS			TARGET	PAGU INDIKATIF (Rp)	
											NASIONAL	DAERAH				
1	2	3	4	5	6	7	8	9	10	11	12	13	14	15	16	17
	2.08.07.2.01	Pencegahan Kekerasan Terhadap Anak yang Melibatkan para Pihak Lingkup Daerah Kabupaten/Kota	-	-			-	50.750.000,00			Memperkuat pembangunan sumber daya manusia (SDM), sains, teknologi, pendidikan, kesehatan, prestasi olahraga, kesetaraan gender, serta penguatan peran perempuan, pemuda (generasi milenial dan generasi Z), dan penyandang disabilitas.	Meningkatkan Kualitas SDM, Kualitas Kehidupan Masyarakat, dan Kesetaraan Gender PENINGKATAN KUALITAS SDM YANG BERDAYASAING DAN BERINOVASI	Anak, keluarga, sekolah, masyarakat, lembaga layanan, dan pemangku kepentingan lintas sektor yang terlibat dalam upaya pencegahan kekerasan terhadap anak di Kabupaten Bengkayang.	-	71.412.500,00	DINAS SOSIAL, PEMBERDAYAAN PEREMPUAN, DAN PERLINDUNGAN ANAK
	2.08.07.2.01.0006	koordinasi dan sinkronisasi pencegahan kekerasan terhadap anak kewenangan kabupaten/kota														
			jumlah dokumen hasil koordinasi dan sinkronisasi pencegahan kekerasan terhadap anak kewenangan kabupaten/kota				1 Dokumen	0,00	Kab. Bengkayang, Semua Kecamatan, Semua Kel/Desa	PENDAPATAN ASLI DAERAH (PAD)	Memperkuat pembangunan sumber daya manusia (SDM), sains, teknologi, pendidikan, kesehatan, prestasi olahraga, kesetaraan gender, serta penguatan peran perempuan, pemuda (generasi milenial dan generasi Z), dan penyandang disabilitas.	Meningkatkan Kualitas SDM, Kualitas Kehidupan Masyarakat, dan Kesetaraan Gender PENINGKATAN KUALITAS SDM YANG BERDAYASAING DAN BERINOVASI	Anak, keluarga, sekolah, masyarakat, lembaga layanan, dan pemangku kepentingan lintas sektor yang terlibat dalam upaya pencegahan kekerasan terhadap anak di Kabupaten Bengkayang.		2.125.000,00	DINAS SOSIAL, PEMBERDAYAAN PEREMPUAN, DAN PERLINDUNGAN ANAK
	2.08.07.2.01.0007	Advokasi dan sosialisasi pencegahan KtA kepada pengambil kebijakan dan pemangku kepentingan Kewenangan Kabupaten/Kota														

NO	KODE	URUSAN / BIDANG URUSAN / PROGRAM / KEGIATAN / SUB KEGIATAN	INDIKATOR PROGRAM / KEGIATAN / SUB KEGIATAN	TARGET AKHIR PERIODE RENSTRA OPD	REALISASI CAPAIAN RENJA OPD TAHUN 2024	PRAKIRAAN CAPAIAN TARGET RENJA OPD TAHUN 2025	CAPAIAN KINERJA DAN KERANGKA PENDANAAN						KELOMPOK SASARAN	PRAKIRAAN MAJU RENCANA TAHUN 2027		PERANGKAT DAERAH PENANGGUNG JAWAB
							TARGET 2026	PAGU INDIKATIF (Rp)	LOKASI	SUMBER DANA	PRIORITAS			TARGET	PAGU INDIKATIF (Rp)	
											NASIONAL	DAERAH				
1	2	3	4	5	6	7	8	9	10	11	12	13	14	15	16	17
			Jumlah pengambil kebijakan dan pemangku kepentingan yang mendapatkan Advokasi dan sosialisasi pencegahan KtA tingkatKab/Kota				1 Kegiatan	50.750.000,00	Kab. Bengkayang, Semua Kecamatan, Semua Kel/Desa	DAK NON FISIK-DANA PELAYANAN PERLINDUNGAN PEREMPUAN DAN ANAK	Memperkuat pembangunan sumber daya manusia (SDM), sains, teknologi, pendidikan, kesehatan, prestasi olahraga, kesetaraan gender, serta penguatan peran perempuan, pemuda (generasi milenial dan generasi Z), dan penyandang disabilitas.	Meningkatkan Kualitas SDM, Kualitas Kehidupan Masyarakat, dan Kesetaraan Gender PENINGKATAN KUALITAS SDM YANG BERDAYASAING DAN BERINOVASI	Anak, keluarga, sekolah, masyarakat, lembaga layanan, dan pemangku kepentingan lintas sektor yang terlibat dalam upaya pencegahan kekerasan terhadap anak di Kabupaten Bengkayang.		55.825.000,00	DINAS SOSIAL, PEMBERDAYAAN PEREMPUAN, DAN PERLINDUNGAN ANAK
	2.08.07.2.01.0008	monitoring evaluasi dan pelaporan dalam pencegahan KtA Kewenangan Kabupaten/Kota														
			jumlah dokumen hasil monitoring dan evaluasi pencegahan KtA Kewenangan Kab/Kota				1 Laporan	0,00	Kab. Bengkayang, Semua Kecamatan, Semua Kel/Desa	PENDAPATAN ASLI DAERAH (PAD)	Memperkuat pembangunan sumber daya manusia (SDM), sains, teknologi, pendidikan, kesehatan, prestasi olahraga, kesetaraan gender, serta penguatan peran perempuan, pemuda (generasi milenial dan generasi Z), dan penyandang disabilitas.	Meningkatkan Kualitas SDM, Kualitas Kehidupan Masyarakat, dan Kesetaraan Gender PENINGKATAN KUALITAS SDM YANG BERDAYASAING DAN BERINOVASI	Anak, keluarga, sekolah, masyarakat, lembaga layanan, dan pemangku kepentingan lintas sektor yang terlibat dalam upaya pencegahan kekerasan terhadap anak di Kabupaten Bengkayang.		1.900.000,00	DINAS SOSIAL, PEMBERDAYAAN PEREMPUAN, DAN PERLINDUNGAN ANAK
	2.08.07.2.01.0009	Kerjasama para pihak dalam pencegahan KtA Kewenangan Kabupaten/Kota														

NO	KODE	URUSAN / BIDANG URUSAN / PROGRAM / KEGIATAN / SUB KEGIATAN	INDIKATOR PROGRAM / KEGIATAN / SUB KEGIATAN	TARGET AKHIR PERIODE RENSTRA OPD	REALISASI CAPAIAN RENJA OPD TAHUN 2024	PRAKIRAAN CAPAIAN TARGET RENJA OPD TAHUN 2025	CAPAIAN KINERJA DAN KERANGKA PENDANAAN						KELOMPOK SASARAN	PRAKIRAAN MAJU RENCANA TAHUN 2027		PERANGKAT DAERAH PENANGGUNG JAWAB
							TARGET 2026	PAGU INDIKATIF (Rp)	LOKASI	SUMBER DANA	PRIORITAS			TARGET	PAGU INDIKATIF (Rp)	
											NASIONAL	DAERAH				
1	2	3	4	5	6	7	8	9	10	11	12	13	14	15	16	17
			Jumlah Kerjasama para pihak dalam pencegahan KtA Kewenangan Kab/Kota				1 Dokumen	0,00	Kab. Bengkayang, Semua Kecamatan, Semua Kel/Desa	PENDAPATAN ASLI DAERAH (PAD)	Memperkuat pembangunan sumber daya manusia (SDM), sains, teknologi, pendidikan, kesehatan, prestasi olahraga, kesetaraan gender, serta penguatan peran perempuan, pemuda (generasi milenial dan generasi Z), dan pen yandang disabilitas.	Meningkatkan Kualitas SDM, Kualitas Kehidupan Masyarakat, dan Kesetaraan Gender PENINGKATAN KUALITAS SDM YANG BERDAYA SAING DAN BERI NOVASI	Anak, keluarga, sekolah, masyarakat, lembaga layanan, dan pemangku kepentingan lintas sektor yang terlibat dalam upaya pencegahan kekerasan terhadap anak di Kabupaten Bengkayang.		2.250.000,00	DINAS SOSIAL, PEMBERDAYAAN PEREMPUAN, DAN PERLINDUNGAN ANAK
	2.08.07.2.01.0010	Peningkatan kapasitas kepada SDM yang terkait langsung pencegahan KtA Kewenangan Kabupaten/Kota														
			Jumlah SDM yang mendapat Peningkatan kapasitas pencegahan KtA Kewenangan Kab/Kota				40 Orang	0,00	Kab. Bengkayang, Semua Kecamatan, Semua Kel/Desa	PENDAPATAN ASLI DAERAH (PAD)	-	Meningkatkan Kualitas SDM, Kualitas Kehidupan Masyarakat, dan Kesetaraan Gender PENINGKATAN KUALITAS SDM YANG BERDAYA SAING DAN BERI NOVASI	Anak, keluarga, sekolah, masyarakat, lembaga layanan, dan pemangku kepentingan lintas sektor yang terlibat dalam upaya pencegahan kekerasan terhadap anak di Kabupaten Bengkayang.		3.925.000,00	DINAS SOSIAL, PEMBERDAYAAN PEREMPUAN, DAN PERLINDUNGAN ANAK
	2.08.07.2.01.0011	Penyusunan kebijakan pencegahan KtA (Strada, RAD) Kewenangan Kabupaten/Kota														

NO	KODE	URUSAN / BIDANG URUSAN / PROGRAM / KEGIATAN / SUB KEGIATAN	INDIKATOR PROGRAM / KEGIATAN / SUB KEGIATAN	TARGET AKHIR PERIODE RENSTRA OPD	REALISASI CAPAIAN RENJA OPD TAHUN 2024	PRAKIRAAN CAPAIAN TARGET RENJA OPD TAHUN 2025	CAPAIAN KINERJA DAN KERANGKA PENDANAAN						KELOMPOK SASARAN	PRAKIRAAN MAJU RENCANA TAHUN 2027		PERANGKAT DAERAH PENANGGUNG JAWAB
							TARGET 2026	PAGU INDIKATIF (Rp)	LOKASI	SUMBER DANA	PRIORITAS			TARGET	PAGU INDIKATIF (Rp)	
											NASIONAL	DAERAH				
1	2	3	4	5	6	7	8	9	10	11	12	13	14	15	16	17
			Jumlah kebijakan pencegahan KtA (Strada, RAD) Kewenangan Kab/kota				1 Kebijakan	0,00	Kab. Bengkayang, Semua Kecamatan, Semua Kel/Desa	PENDAPATAN ASLI DAERAH (PAD)	Memperkuat pembangunan sumber daya manusia (SDM), sains, teknologi, pendidikan, kesehatan, prestasi olahraga, kesetaraan gender, serta penguatan peran perempuan, pemuda (generasi milenial dan generasi Z), dan penyandang disabilitas.	Meningkatkan Kualitas SDM, Kualitas Kehidupan Masyarakat, dan Kesetaraan Gender PENINGKATAN KUALITAS SDM YANG BERDAYASAING DAN BERINOVASI	Anak, keluarga, sekolah, masyarakat, lembaga layanan, dan pemangku kepentingan lintas sektor yang terlibat dalam upaya pencegahan kekerasan terhadap anak di Kabupaten Bengkayang.		5.387.500,00	DINAS SOSIAL, PEMBERDAYAAN PEREMPUAN, DAN PERLINDUNGAN ANAK
	2.08.07.2.02	Penyediaan Layanan bagi Anak yang Memerlukan Perlindungan Khusus yang Memerlukan Koordinasi Tingkat Daerah Kabupaten/Kota	-	-			-	154.846.000,00			Memperkuat pembangunan sumber daya manusia (SDM), sains, teknologi, pendidikan, kesehatan, prestasi olahraga, kesetaraan gender, serta penguatan peran perempuan, pemuda (generasi milenial dan generasi Z), dan penyandang disabilitas.	Meningkatkan Kualitas SDM, Kualitas Kehidupan Masyarakat, dan Kesetaraan Gender PENINGKATAN KUALITAS SDM YANG BERDAYASAING DAN BERINOVASI	Anak, keluarga, sekolah, dan lembaga layanan yang terlibat dalam pencegahan kekerasan terhadap anak di Kabupaten Bengkayang.	-	195.443.100,00	DINAS SOSIAL, PEMBERDAYAAN PEREMPUAN, DAN PERLINDUNGAN ANAK
	2.08.07.2.02.0008	Layanan Pengaduan atau Penjangkauan bagi Anak Korban Kekerasan Tingkat Kabupaten/Kota														

NO	KODE	URUSAN / BIDANG URUSAN / PROGRAM / KEGIATAN / SUB KEGIATAN	INDIKATOR PROGRAM / KEGIATAN / SUB KEGIATAN	TARGET AKHIR PERIODE RENSTRA OPD	REALISASI CAPAIAN RENJA OPD TAHUN 2024	PRAKIRAAN CAPAIAN TARGET RENJA OPD TAHUN 2025	CAPAIAN KINERJA DAN KERANGKA PENDANAAN						KELOMPOK SASARAN	PRAKIRAAN MAJU RENCANA TAHUN 2027		PERANGKAT DAERAH PENANGGUNG JAWAB
							TARGET 2026	PAGU INDIKATIF (Rp)	LOKASI	SUMBER DANA	PRIORITAS			TARGET	PAGU INDIKATIF (Rp)	
											NASIONAL	DAERAH				
1	2	3	4	5	6	7	8	9	10	11	12	13	14	15	16	17
			Jumlah Anak Korban Kekerasan yang mendapatkan Layanan Pengaduan atau Penjangkauan korban Tingkat Kabupaten/Kota				10 Orang	0,00	Kab. Bengkayang, Semua Kecamatan, Semua Kel/Desa	PENDAPATAN ASLI DAERAH (PAD)	Memperkuat pembangunan sumber daya manusia (SDM), sains, teknologi, pendidikan, kesehatan, prestasi olahraga, kesetaraan gender, serta penguatan peran perempuan, pemuda (generasi milenial dan generasi Z), dan penyandang disabilitas.	Meningkatkan Kualitas SDM, Kualitas Kehidupan Masyarakat, dan Kesetaraan Gender PENINGKATAN KUALITAS SDM YANG BERDAYASAING DAN BERINOVASI	Anak, keluarga, sekolah, dan lembaga layanan yang terlibat dalam pencegahan kekerasan terhadap anak di Kabupaten Bengkayang.		4.562.500,00	DINAS SOSIAL, PEMBERDAYAAN PEREMPUAN, DAN PERLINDUNGAN ANAK
	2.08.07.2.02.0009	layanan pendampingan tenaga ahli bagi Anak Korban Kekerasan Tingkat Kabupaten/Kota														
			Jumlah Anak Korban yang mendapatkan Layanan Pengaduan atau Penjangkauan bagi Tingkat Kabupaten/Kota				5 Orang	0,00	Kab. Bengkayang, Semua Kecamatan, Semua Kel/Desa	PENDAPATAN ASLI DAERAH (PAD)	Memperkuat pembangunan sumber daya manusia (SDM), sains, teknologi, pendidikan, kesehatan, prestasi olahraga, kesetaraan gender, serta penguatan peran perempuan, pemuda (generasi milenial dan generasi Z), dan penyandang disabilitas.	Meningkatkan Kualitas SDM, Kualitas Kehidupan Masyarakat, dan Kesetaraan Gender PENINGKATAN KUALITAS SDM YANG BERDAYASAING DAN BERINOVASI	Anak, keluarga, sekolah, dan lembaga layanan yang terlibat dalam pencegahan kekerasan terhadap anak di Kabupaten Bengkayang.		2.800.000,00	DINAS SOSIAL, PEMBERDAYAAN PEREMPUAN, DAN PERLINDUNGAN ANAK
	2.08.07.2.02.0010	layanan medikolegal bagi Anak Korban Kekerasan Tingkat Kabupaten/Kota														

NO	KODE	URUSAN / BIDANG URUSAN / PROGRAM / KEGIATAN / SUB KEGIATAN	INDIKATOR PROGRAM / KEGIATAN / SUB KEGIATAN	TARGET AKHIR PERIODE RENSTRA OPD	REALISASI CAPAIAN RENJA OPD TAHUN 2024	PRAKIRAAN CAPAIAN TARGET RENJA OPD TAHUN 2025	CAPAIAN KINERJA DAN KERANGKA PENDANAAN						KELOMPOK SASARAN	PRAKIRAAN MAJU RENCANA TAHUN 2027		PERANGKAT DAERAH PENANGGUNG JAWAB
							TARGET 2026	PAGU INDIKATIF (Rp)	LOKASI	SUMBER DANA	PRIORITAS			TARGET	PAGU INDIKATIF (Rp)	
											NASIONAL	DAERAH				
1	2	3	4	5	6	7	8	9	10	11	12	13	14	15	16	17
			Jumlah Anak Korban Kekerasan yang mendapatkan Layanan Pengaduan atau Penjangkauan Tingkat Kabupaten/Kota				5 Orang	0,00	Kab. Bengkayang, Semua Kecamatan, Semua Kel/Desa	PENDAPATAN ASLI DAERAH (PAD)	Memperkuat pembangunan sumber daya manusia (SDM), sains, teknologi, pendidikan, kesehatan, prestasi olahraga, kesetaraan gender, serta penguatan peran perempuan, pemuda (generasi milenial dan generasi Z), dan penyandang disabilitas.	Meningkatkan Kualitas SDM, Kualitas Kehidupan Masyarakat, dan Kesetaraan Gender PENINGKATAN KUALITAS SDM YANG BERDAYASAING DAN BERINOVASI	Anak, keluarga, sekolah, dan lembaga layanan yang terlibat dalam pencegahan kekerasan terhadap anak di Kabupaten Bengkayang.		2.375.000,00	DINAS SOSIAL, PEMBERDAYAAN PEREMPUAN, DAN PERLINDUNGAN ANAK
	2.08.07.2.02.0011	layanan gelar kasus bagi Anak Korban Kekerasan Tingkat Kabupaten/Kota														
			Jumlah Anak Korban Kekerasan yang mendapatkan layanan gelar kasus bagi Perempuan Korban Kekerasan Tingkat Kabupaten/Kota				15 Orang	0,00	Kab. Bengkayang, Semua Kecamatan, Semua Kel/Desa	PENDAPATAN ASLI DAERAH (PAD)	Memperkuat pembangunan sumber daya manusia (SDM), sains, teknologi, pendidikan, kesehatan, prestasi olahraga, kesetaraan gender, serta penguatan peran perempuan, pemuda (generasi milenial dan generasi Z), dan penyandang disabilitas.	Meningkatkan Kualitas SDM, Kualitas Kehidupan Masyarakat, dan Kesetaraan Gender PENINGKATAN KUALITAS SDM YANG BERDAYASAING DAN BERINOVASI	Anak, keluarga, sekolah, dan lembaga layanan yang terlibat dalam pencegahan kekerasan terhadap anak di Kabupaten Bengkayang.		2.500.000,00	DINAS SOSIAL, PEMBERDAYAAN PEREMPUAN, DAN PERLINDUNGAN ANAK
	2.08.07.2.02.0012	layanan rumah perlindungan bagi Anak Korban Kekerasan Tingkat Kabupaten/Kota														

NO	KODE	URUSAN / BIDANG URUSAN / PROGRAM / KEGIATAN / SUB KEGIATAN	INDIKATOR PROGRAM / KEGIATAN / SUB KEGIATAN	TARGET AKHIR PERIODE RENSTRA OPD	REALISASI CAPAIAN RENJA OPD TAHUN 2024	PRAKIRAAN CAPAIAN TARGET RENJA OPD TAHUN 2025	CAPAIAN KINERJA DAN KERANGKA PENDANAAN						KELOMPOK SASARAN	PRAKIRAAN MAJU RENCANA TAHUN 2027		PERANGKAT DAERAH PENANGGUNG JAWAB
							TARGET 2026	PAGU INDIKATIF (Rp)	LOKASI	SUMBER DANA	PRIORITAS			TARGET	PAGU INDIKATIF (Rp)	
											NASIONAL	DAERAH				
1	2	3	4	5	6	7	8	9	10	11	12	13	14	15	16	17
			Jumlah Anak Korban Kekerasan yang mendapatkan layanan rumah perlindungan bagi Perempuan Korban Kekerasan Tingkat Kabupaten/Kota				3 Orang	0,00	Kab. Bengkayang, Semua Kecamatan, Semua Kel/Desa	PENDAPATAN ASLI DAERAH (PAD)	Memperkuat pembangunan sumber daya manusia (SDM), sains, teknologi, pendidikan, kesehatan, prestasi olahraga, kesetaraan gender, serta penguatan peran perempuan, pemuda (generasi milenial dan generasi Z), dan penyandang disabilitas.	Meningkatkan Kualitas SDM, Kualitas Kehidupan Masyarakat, dan Kesetaraan Gender PENINGKATAN KUALITAS SDM YANG BERDAYASAING DAN BERINOVASI	Anak, keluarga, sekolah, dan lembaga layanan yang terlibat dalam pencegahan kekerasan terhadap anak di Kabupaten Bengkayang.		6.500.000,00	DINAS SOSIAL, PEMBERDAYAAN PEREMPUAN, DAN PERLINDUNGAN ANAK
	2.08.07.2.02.0013	Layanan pendampingan korban bagi Anak Korban Kekerasan Tingkat Kabupaten/Kota														
			Jumlah Anak Korban Kekerasan yang mendapatkan pendampingan korban Tingkat Kabupaten/Kota				10 Orang	154.846.000,00	Kab. Bengkayang, Semua Kecamatan, Semua Kel/Desa	DAK NON FISIK-DANA PELAYANAN PERLINDUNGAN PEREMPUAN DAN ANAK	Memperkuat pembangunan sumber daya manusia (SDM), sains, teknologi, pendidikan, kesehatan, prestasi olahraga, kesetaraan gender, serta penguatan peran perempuan, pemuda (generasi milenial dan generasi Z), dan penyandang disabilitas.	Meningkatkan Kualitas SDM, Kualitas Kehidupan Masyarakat, dan Kesetaraan Gender PENINGKATAN KUALITAS SDM YANG BERDAYASAING DAN BERINOVASI	Anak, keluarga, sekolah, dan lembaga layanan yang terlibat dalam pencegahan kekerasan terhadap anak di Kabupaten Bengkayang.		170.330.600,00	DINAS SOSIAL, PEMBERDAYAAN PEREMPUAN, DAN PERLINDUNGAN ANAK
	2.08.07.2.02.0014	layanan kesehatan yang tidak dijamin BPJS, Jamkesda, dan sumber pendanaan lainnya bagi Anak Korban Kekerasan Tingkat Kabupaten/Kota														

NO	KODE	URUSAN / BIDANG URUSAN / PROGRAM / KEGIATAN / SUB KEGIATAN	INDIKATOR PROGRAM / KEGIATAN / SUB KEGIATAN	TARGET AKHIR PERIODE RENSTRA OPD	REALISASI CAPAIAN RENJA OPD TAHUN 2024	PRAKIRAAN CAPAIAN TARGET RENJA OPD TAHUN 2025	CAPAIAN KINERJA DAN KERANGKA PENDANAAN						KELOMPOK SASARAN	PRAKIRAAN MAJU RENCANA TAHUN 2027		PERANGKAT DAERAH PENANGGUNG JAWAB
							TARGET 2026	PAGU INDIKATIF (Rp)	LOKASI	SUMBER DANA	PRIORITAS			TARGET	PAGU INDIKATIF (Rp)	
											NASIONAL	DAERAH				
1	2	3	4	5	6	7	8	9	10	11	12	13	14	15	16	17
			Jumlah Anak Korban yang mendapatkan Layanan Pengaduan atau Penjangkauan tingkat Daerah Kabupaten/Kota				5 Orang	0,00	Kab. Bengkayang, Semua Kecamatan, Semua Kel/Desa	PENDAPATAN ASLI DAERAH (PAD)	Memperkuat pembangunan sumber daya manusia (SDM), sains, teknologi, pendidikan, kesehatan, prestasi olahraga, kesetaraan gender, serta penguatan peran perempuan, pemuda (generasi milenial dan generasi Z), dan penyandang disabilitas.	Meningkatkan Kualitas SDM, Kualitas Kehidupan Masyarakat, dan Kesetaraan Gender PENINGKATAN KUALITAS SDM YANG BERDAYASAING DAN BERINOVASI	Anak, keluarga, sekolah, dan lembaga layanan yang terlibat dalam pencegahan kekerasan terhadap anak di Kabupaten Bengkayang.		2.500.000,00	DINAS SOSIAL, PEMBERDAYAAN PEREMPUAN, DAN PERLINDUNGAN ANAK
	2.08.07.2.02.0015	layanan spesifik untuk pemulihan korban bagi Anak Korban Kekerasan Tingkat Kabupaten/Kota														
			Jumlah Anak Korban Kekerasan yang mendapatkan layanan spesifik untuk pemulihan korban Tingkat Kabupaten/Kota				5 Orang	0,00	Kab. Bengkayang, Semua Kecamatan, Semua Kel/Desa	PENDAPATAN ASLI DAERAH (PAD)	Memperkuat pembangunan sumber daya manusia (SDM), sains, teknologi, pendidikan, kesehatan, prestasi olahraga, kesetaraan gender, serta penguatan peran perempuan, pemuda (generasi milenial dan generasi Z), dan penyandang disabilitas.	Meningkatkan Kualitas SDM, Kualitas Kehidupan Masyarakat, dan Kesetaraan Gender PENINGKATAN KUALITAS SDM YANG BERDAYASAING DAN BERINOVASI	Anak, keluarga, sekolah, dan lembaga layanan yang terlibat dalam pencegahan kekerasan terhadap anak di Kabupaten Bengkayang.		3.875.000,00	DINAS SOSIAL, PEMBERDAYAAN PEREMPUAN, DAN PERLINDUNGAN ANAK

NO	KODE	URUSAN / BIDANG URUSAN / PROGRAM / KEGIATAN / SUB KEGIATAN	INDIKATOR PROGRAM / KEGIATAN / SUB KEGIATAN	TARGET AKHIR PERIODE RENSTRA OPD	REALISASI CAPAIAN RENJA OPD TAHUN 2024	PRAKIRAAN CAPAIAN TARGET RENJA OPD TAHUN 2025	CAPAIAN KINERJA DAN KERANGKA PENDANAAN						KELOMPOK SASARAN	PRAKIRAAN MAJU RENCANA TAHUN 2027		PERANGKAT DAERAH PENANGGUNG JAWAB
							TARGET 2026	PAGU INDIKATIF (Rp)	LOKASI	SUMBER DANA	PRIORITAS			TARGET	PAGU INDIKATIF (Rp)	
											NASIONAL	DAERAH				
1	2	3	4	5	6	7	8	9	10	11	12	13	14	15	16	17
	2.08.07.2.03	Penguatan dan Pengembangan Lembaga Penyedia Layanan bagi Anak yang Memerlukan Perlindungan Khusus Tingkat Daerah Kabupaten/Kota	-	-			-	34.510.000,00			Memperkuat pembangunan sumber daya manusia (SDM), sains, teknologi, pendidikan, kesehatan, prestasi olahraga, kesetaraan gender, serta penguatan peran perempuan, pemuda (generasi milenial dan generasi Z), dan penyandang disabilitas.	Meningkatkan Kualitas SDM, Kualitas Kehidupan Masyarakat, dan Kesetaraan Gender PENINGKATAN KUALITAS SDM YANG BERDAYASAING DAN BERINOVASI	Lembaga penyedia layanan bagi anak yang memerlukan perlindungan khusus seperti UPTD PPA, P2TP2A, lembaga sosial, dan mitra perlindungan anak di Kabupaten Bengkayang.	-	58.923.500,00	DINAS SOSIAL, PEMBERDAYAAN PEREMPUAN, DAN PERLINDUNGAN ANAK
	2.08.07.2.03.0007	Pengembangan KIE (komunikasi, informasi, dan edukasi) perlindungan khusus anak tingkat daerah kabupaten/kota														
			Jumlah KIE Perlindungan khusus anak				1 Dokumen	0,00	Kab. Bengkayang, Semua Kecamatan, Semua Kel/Desa	DAK NON FISIK-DANA PELAYANAN PERLINDUNGAN PEREMPUAN DAN ANAK	Memperkuat pembangunan sumber daya manusia (SDM), sains, teknologi, pendidikan, kesehatan, prestasi olahraga, kesetaraan gender, serta penguatan peran perempuan, pemuda (generasi milenial dan generasi Z), dan penyandang disabilitas.	Meningkatkan Kualitas SDM, Kualitas Kehidupan Masyarakat, dan Kesetaraan Gender PENINGKATAN KUALITAS SDM YANG BERDAYASAING DAN BERINOVASI	Lembaga penyedia layanan bagi anak yang memerlukan perlindungan khusus seperti UPTD PPA, P2TP2A, lembaga sosial, dan mitra perlindungan anak di Kabupaten Bengkayang.		5.000.000,00	DINAS SOSIAL, PEMBERDAYAAN PEREMPUAN, DAN PERLINDUNGAN ANAK
	2.08.07.2.03.0009	koordinasi dan sinkronisasi penguatan jejaring antar lembaga penyedia layanan anak yang memerlukan perlindungan khusus tingkat daerah kabupaten/kota														

NO	KODE	URUSAN / BIDANG URUSAN / PROGRAM / KEGIATAN / SUB KEGIATAN	INDIKATOR PROGRAM / KEGIATAN / SUB KEGIATAN	TARGET AKHIR PERIODE RENSTRA OPD	REALISASI CAPAIAN RENJA OPD TAHUN 2024	PRAKIRAAN CAPAIAN TARGET RENJA OPD TAHUN 2025	CAPAIAN KINERJA DAN KERANGKA PENDANAAN						KELOMPOK SASARAN	PRAKIRAAN MAJU RENCANA TAHUN 2027		PERANGKAT DAERAH PENANGGUNG JAWAB
							TARGET 2026	PAGU INDIKATIF (Rp)	LOKASI	SUMBER DANA	PRIORITAS			TARGET	PAGU INDIKATIF (Rp)	
											NASIONAL	DAERAH				
1	2	3	4	5	6	7	8	9	10	11	12	13	14	15	16	17
			jumlah dokumen hasil koordinasi dan sinkronisasi penguatan jejaring antar lembaga penyedia layanan anak yang memerlukan perlindungan khusus tingkat daerah kabupaten/kota				1 Dokumen	0,00	Kab. Bengkayang, Semua Kecamatan, Semua Kel/Desa	DAK NON FISIK-DANA PELAYANAN PERLINDUNGAN PEREMPUAN DAN ANAK	Memperkuat pembangunan sumber daya manusia (SDM), sains, teknologi, pendidikan, kesehatan, prestasi olahraga, kesetaraan gender, serta penguatan peran perempuan, pemuda (generasi milenial dan generasi Z), dan penyandang disabilitas.	Meningkatkan Kualitas SDM, Kualitas Kehidupan Masyarakat, dan Kesetaraan Gender PENINGKATAN KUALITAS SDM YANG BERDAYASAING DAN BERINOVASI	Lembaga penyedia layanan bagi anak yang memerlukan perlindungan khusus seperti UPTD PPA, P2TP2A, lembaga sosial, dan mitra perlindungan anak di Kabupaten Bengkayang.		3.375.000,00	DINAS SOSIAL, PEMBERDAYAAN PEREMPUAN, DAN PERLINDUNGAN ANAK
	2.08.07.2.03.0010	monitoring evaluasi dan pelaporan penguatan dan pengembangan lembaga penyedia layanan bagi Anak yang Memerlukan Perlindungan Khusus Tingkat Daerah Kabupaten/Kota														
			jumlah dokumen hasil monitoring dan evaluasi penguatan dan pengembangan lembaga penyedia bagi Anak yang Memerlukan Perlindungan Khusus Tingkat Daerah Kabupaten/Kota				1 Laporan	0,00	Kab. Bengkayang, Semua Kecamatan, Semua Kel/Desa	PENDAPATAN ASLI DAERAH (PAD)	Memperkuat pembangunan sumber daya manusia (SDM), sains, teknologi, pendidikan, kesehatan, prestasi olahraga, kesetaraan gender, serta penguatan peran perempuan, pemuda (generasi milenial dan generasi Z), dan penyandang disabilitas.	Meningkatkan Kualitas SDM, Kualitas Kehidupan Masyarakat, dan Kesetaraan Gender PENINGKATAN KUALITAS SDM YANG BERDAYASAING DAN BERINOVASI	Lembaga penyedia layanan bagi anak yang memerlukan perlindungan khusus seperti UPTD PPA, P2TP2A, lembaga sosial, dan mitra perlindungan anak di Kabupaten Bengkayang.		3.425.000,00	DINAS SOSIAL, PEMBERDAYAAN PEREMPUAN, DAN PERLINDUNGAN ANAK
	2.08.07.2.03.0011	Advokasi dan sosialisasi penguatan dan pengembangan lembaga penyedia layanan bagi Anak yang Memerlukan Perlindungan Khusus Tingkat Daerah Kabupaten/Kota														

NO	KODE	URUSAN / BIDANG URUSAN / PROGRAM / KEGIATAN / SUB KEGIATAN	INDIKATOR PROGRAM / KEGIATAN / SUB KEGIATAN	TARGET AKHIR PERIODE RENSTRA OPD	REALISASI CAPAIAN RENJA OPD TAHUN 2024	PRAKIRAAN CAPAIAN TARGET RENJA OPD TAHUN 2025	CAPAIAN KINERJA DAN KERANGKA PENDANAAN						KELOMPOK SASARAN	PRAKIRAAN MAJU RENCANA TAHUN 2027		PERANGKAT DAERAH PENANGGUNG JAWAB
							TARGET 2026	PAGU INDIKATIF (Rp)	LOKASI	SUMBER DANA	PRIORITAS			TARGET	PAGU INDIKATIF (Rp)	
											NASIONAL	DAERAH				
1	2	3	4	5	6	7	8	9	10	11	12	13	14	15	16	17
			Jumlah Lembaga penyedia layanan bagi Anak yang Memerlukan Perlindungan Khusus Tingkat Daerah Kabupaten/Kota tingkat Kabupaten/Kota yang mendapatkan advokasi dan sosialisasi (lembaga pemerintah dan non pemerintah)				5 Lembaga	0,00	Kab. Bengkayang, Semua Kecamatan, Semua Kel/Desa	DAK NON FISIK-DANA PELAYANAN PERLINDUNGAN PEREMPUAN DAN ANAK	Memperkuat pembangunan sumber daya manusia (SDM), sains, teknologi, pendidikan, kesehatan, prestasi olahraga, kesetaraan gender, serta penguatan peran perempuan, pemuda (generasi milenial dan generasi Z), dan penyandang disabilitas.	Meningkatkan Kualitas SDM, Kualitas Kehidupan Masyarakat, dan Kesetaraan Gender PENINGKATAN KUALITAS SDM YANG BERDAYASAING DAN BERINOVASI	Lembaga penyedia layanan bagi anak yang memerlukan perlindungan khusus seperti UPTD PPA, P2TP2A, lembaga sosial, dan mitra perlindungan anak di Kabupaten Bengkayang.		3.600.000,00	DINAS SOSIAL, PEMBERDAYAAN PEREMPUAN, DAN PERLINDUNGAN ANAK
	2.08.07.2.03.0012	penguatan kerjasama antar lembaga penyedia layanan bagi Anak yang Memerlukan Perlindungan Khusus Tingkat Daerah Kabupaten/Kota														
			Jumlah kerjasama antar lembaga penyedia layanan bagi Anak yang Memerlukan Perlindungan Khusus Tingkat Daerah Kabupaten/Kota				1 Dokumen	0,00	Kab. Bengkayang, Semua Kecamatan, Semua Kel/Desa	PENDAPATAN ASLI DAERAH (PAD)	Memperkuat pembangunan sumber daya manusia (SDM), sains, teknologi, pendidikan, kesehatan, prestasi olahraga, kesetaraan gender, serta penguatan peran perempuan, pemuda (generasi milenial dan generasi Z), dan penyandang disabilitas.	Meningkatkan Kualitas SDM, Kualitas Kehidupan Masyarakat, dan Kesetaraan Gender PENINGKATAN KUALITAS SDM YANG BERDAYASAING DAN BERINOVASI	Lembaga penyedia layanan bagi anak yang memerlukan perlindungan khusus seperti UPTD PPA, P2TP2A, lembaga sosial, dan mitra perlindungan anak di Kabupaten Bengkayang.		3.512.500,00	DINAS SOSIAL, PEMBERDAYAAN PEREMPUAN, DAN PERLINDUNGAN ANAK
	2.08.07.2.03.0013	Peningkatan Kapasitas lembaga penyedia layanan bagi Anak yang Memerlukan Perlindungan Khusus Tingkat Daerah Kabupaten/Kotai														

NO	KODE	URUSAN / BIDANG URUSAN / PROGRAM / KEGIATAN / SUB KEGIATAN	INDIKATOR PROGRAM / KEGIATAN / SUB KEGIATAN	TARGET AKHIR PERIODE RENSTRA OPD	REALISASI CAPAIAN RENJA OPD TAHUN 2024	PRAKIRAAN CAPAIAN TARGET RENJA OPD TAHUN 2025	CAPAIAN KINERJA DAN KERANGKA PENDANAAN						KELOMPOK SASARAN	PRAKIRAAN MAJU RENCANA TAHUN 2027		PERANGKAT DAERAH PENANGGUNG JAWAB
							TARGET 2026	PAGU INDIKATIF (Rp)	LOKASI	SUMBER DANA	PRIORITAS			TARGET	PAGU INDIKATIF (Rp)	
											NASIONAL	DAERAH				
1	2	3	4	5	6	7	8	9	10	11	12	13	14	15	16	17
			jumlah SDM lembaga penyedia layanan bagi Anak yang Memerlukan Perlindungan Khusus Tingkat Daerah Kabupaten/Kota yang mendapatkan bimtek				30 Orang	34.510.000,00	Kab. Bengkayang, Semua Kecamatan, Semua Kel/Desa	DAK NON FISIK-DANA PELAYANAN PERLINDUNGAN PEREMPUAN DAN ANAK	Memperkuat pembangunan sumber daya manusia (SDM), sains, teknologi, pendidikan, kesehatan, prestasi olahraga, kesetaraan gender, serta penguatan peran perempuan, pemuda (generasi milenial dan generasi Z), dan penyandang disabilitas.	Meningkatkan Kualitas SDM, Kualitas Kehidupan Masyarakat, dan Kesetaraan Gender PENINGKATAN KUALITAS SDM YANG BERDAYASAING DAN BERINOVASI	Lembaga penyedia layanan bagi anak yang memerlukan perlindungan khusus seperti UPTD PPA, P2TP2A, lembaga sosial, dan mitra perlindungan anak di Kabupaten Bengkayang.		37.961.000,00	DINAS SOSIAL, PEMBERDAYAAN PEREMPUAN, DAN PERLINDUNGAN ANAK
	2.08.07.2.03.0014	pendampingan penguatan dan pengembangan lembaga penyedia layanan bagi Anak yang Memerlukan Perlindungan Khusus Tingkat Daerah Kabupaten/Kota														
			jumlah lembaga penyedia layanan bagi Anak yang Memerlukan Perlindungan Khusus Tingkat Daerah Kabupaten/Kota yang mendapatkan pendampingan				3 Lembaga	0,00	Kab. Bengkayang, Semua Kecamatan, Semua Kel/Desa	PENDAPATAN ASLI DAERAH (PAD)	Memperkuat pembangunan sumber daya manusia (SDM), sains, teknologi, pendidikan, kesehatan, prestasi olahraga, kesetaraan gender, serta penguatan peran perempuan, pemuda (generasi milenial dan generasi Z), dan penyandang disabilitas.	Meningkatkan Kualitas SDM, Kualitas Kehidupan Masyarakat, dan Kesetaraan Gender PENINGKATAN KUALITAS SDM YANG BERDAYASAING DAN BERINOVASI	Lembaga penyedia layanan bagi anak yang memerlukan perlindungan khusus seperti UPTD PPA, P2TP2A, lembaga sosial, dan mitra perlindungan anak di Kabupaten Bengkayang.		2.050.000,00	DINAS SOSIAL, PEMBERDAYAAN PEREMPUAN, DAN PERLINDUNGAN ANAK
		DINAS KEPENDUDUKAN DAN PENCATATAN SIPIL						**4.177.733.384,00**							**5.031.797.626,00**	
	2	**URUSAN PEMERINTAHAN WAJIB YANG TIDAK BERKAITAN DENGAN PELAYANAN DASAR**						**4.177.733.384,00**							**5.031.797.626,00**	

NO	KODE	URUSAN / BIDANG URUSAN / PROGRAM / KEGIATAN / SUB KEGIATAN	INDIKATOR PROGRAM / KEGIATAN / SUB KEGIATAN	TARGET AKHIR PERIODE RENSTRA OPD	REALISASI CAPAIAN RENJA OPD TAHUN 2024	PRAKIRAAN CAPAIAN TARGET RENJA OPD TAHUN 2025	CAPAIAN KINERJA DAN KERANGKA PENDANAAN						KELOMPOK SASARAN	PRAKIRAAN MAJU RENCANA TAHUN 2027		PERANGKAT DAERAH PENANGGUNG JAWAB
							TARGET 2026	PAGU INDIKATIF (Rp)	LOKASI	SUMBER DANA	PRIORITAS			TARGET	PAGU INDIKATIF (Rp)	
											NASIONAL	DAERAH				
1	2	3	4	5	6	7	8	9	10	11	12	13	14	15	16	17
	2.12	**URUSAN PEMERINTAHAN BIDANG ADMINISTRASI KEPENDUDUKAN DAN PENCATATAN SIPIL**						**4.177.733.384,00**							**5.031.797.626,00**	
1.	**2.12.01**	**PROGRAM PENUNJANG URUSAN PEMERINTAHAN DAERAH KABUPATEN/KOTA**	**-**	**-**			**-**	**3.918.733.384,00**						**-**	**4.655.397.626,00**	
	2.12.01.2.01	Perencanaan, Penganggaran, dan Evaluasi Kinerja Perangkat Daerah	-	-			-	21.542.832,00			-	-	-	-	23.697.115,00	DINAS KEPENDUDUKAN DAN PENCATATAN SIPIL
	2.12.01.2.01.0001	Penyusunan Dokumen Perencanaan Perangkat Daerah														
			Jumlah Dokumen Perencanaan Perangkat Daerah				2 Dokumen	3.304.832,00	Kab. Bengkayang, Bengkayang, Semua Kel/Desa Kab. Bengkayang, Bengkayang, Semua Kel/Desa	DANA ALOKASI UMUM (DAU)	-	-	-		3.635.315,00	DINAS KEPENDUDUKAN DAN PENCATATAN SIPIL
	2.12.01.2.01.0002	Koordinasi dan Penyusunan Dokumen RKA-SKPD														
			Jumlah Dokumen RKA-SKPD dan Laporan Hasil Koordinasi Penyusunan Dokumen RKA-SKPD				2 Dokumen	3.550.000,00	Kab. Bengkayang, Semua Kecamatan, Semua Kel/Desa	DANA ALOKASI UMUM (DAU)	-	-	-		3.905.000,00	DINAS KEPENDUDUKAN DAN PENCATATAN SIPIL
	2.12.01.2.01.0003	Koordinasi dan Penyusunan Dokumen Perubahan RKA-SKPD														
			Jumlah Dokumen Perubahan RKA-SKPD dan Laporan Hasil Koordinasi Penyusunan Dokumen Perubahan RKA-SKPD				2 Dokumen	3.123.000,00	Kab. Bengkayang, Semua Kecamatan, Semua Kel/Desa	DANA ALOKASI UMUM (DAU)	-	-	-		3.435.300,00	DINAS KEPENDUDUKAN DAN PENCATATAN SIPIL
	2.12.01.2.01.0004	Koordinasi dan Penyusunan DPA-SKPD														
			Jumlah Dokumen DPA-SKPD dan Laporan Hasil Koordinasi Penyusunan Dokumen DPA-SKPD				2 Dokumen	2.372.000,00	Kab. Bengkayang, Semua Kecamatan, Semua Kel/Desa	DANA ALOKASI UMUM (DAU)	-	-	-		2.609.200,00	DINAS KEPENDUDUKAN DAN PENCATATAN SIPIL
	2.12.01.2.01.0005	Koordinasi dan Penyusunan Perubahan DPA- SKPD														
			Jumlah Dokumen Perubahan DPA-SKPD dan Laporan Hasil Koordinasi Penyusunan Dokumen Perubahan DPA-SKPD				2 Dokumen	3.345.000,00	Kab. Bengkayang, Semua Kecamatan, Semua Kel/Desa	DANA ALOKASI UMUM (DAU)	-	-	-		3.679.500,00	DINAS KEPENDUDUKAN DAN PENCATATAN SIPIL
	2.12.01.2.01.0006	Koordinasi dan Penyusunan Laporan Capaian Kinerja dan Ikhtisar Realisasi Kinerja SKPD														

NO	KODE	URUSAN / BIDANG URUSAN / PROGRAM / KEGIATAN / SUB KEGIATAN	INDIKATOR PROGRAM / KEGIATAN / SUB KEGIATAN	TARGET AKHIR PERIODE RENSTRA OPD	REALISASI CAPAIAN RENJA OPD TAHUN 2024	PRAKIRAAN CAPAIAN TARGET RENJA OPD TAHUN 2025	CAPAIAN KINERJA DAN KERANGKA PENDANAAN						KELOMPOK SASARAN	PRAKIRAAN MAJU RENCANA TAHUN 2027		PERANGKAT DAERAH PENANGGUNG JAWAB
							TARGET 2026	PAGU INDIKATIF (Rp)	LOKASI	SUMBER DANA	PRIORITAS			TARGET	PAGU INDIKATIF (Rp)	
											NASIONAL	DAERAH				
1	2	3	4	5	6	7	8	9	10	11	12	13	14	15	16	17
			Jumlah Laporan Capaian Kinerja dan Ikhtisar Realisasi Kinerja SKPD dan Laporan Hasil Koordinasi Penyusunan Laporan Capaian Kinerja dan Ikhtisar Realisasi Kinerja SKPD				2 Laporan	2.472.000,00	Kab. Bengkayang, Semua Kecamatan, Semua Kel/Desa	DANA ALOKASI UMUM (DAU)	-	-	-		2.719.200,00	DINAS KEPENDUDUKAN DAN PENCATATAN SIPIL
	2.12.01.2.01.0007	Evaluasi Kinerja Perangkat Daerah														
			Jumlah Laporan Evaluasi Kinerja Perangkat Daerah				2 Laporan	3.376.000,00	Kab. Bengkayang, Semua Kecamatan, Semua Kel/Desa	DANA ALOKASI UMUM (DAU)	-	-	-		3.713.600,00	DINAS KEPENDUDUKAN DAN PENCATATAN SIPIL
	2.12.01.2.02	Administrasi Keuangan Perangkat Daerah	-	-			-	3.083.293.384,00			-	-	-	-	3.391.622.723,00	DINAS KEPENDUDUKAN DAN PENCATATAN SIPIL
	2.12.01.2.02.0001	Penyediaan Gaji dan Tunjangan ASN														
			Jumlah Orang yang Menerima Gaji dan Tunjangan ASN				24 Orang/bulan	3.077.733.384,00	Kab. Bengkayang, Bengkayang, Semua Kel/Desa Kab. Bengkayang, Bengkayang, Semua Kel/Desa	PENDAPATAN ASLI DAERAH (PAD), DANA ALOKASI UMUM (DAU)	-	-	-		3.385.506.723,00	DINAS KEPENDUDUKAN DAN PENCATATAN SIPIL
	2.12.01.2.02.0005	Koordinasi dan Penyusunan Laporan Keuangan Akhir Tahun SKPD														
			Jumlah Laporan Keuangan Akhir Tahun SKPD dan Laporan Hasil Koordinasi Penyusunan Laporan Keuangan Akhir Tahun SKPD				2 Laporan	3.430.000,00	Kab. Bengkayang, Bengkayang, Semua Kel/Desa Kab. Bengkayang, Bengkayang, Semua Kel/Desa	DANA ALOKASI UMUM (DAU)	-	-	-		3.773.000,00	DINAS KEPENDUDUKAN DAN PENCATATAN SIPIL
	2.12.01.2.02.0007	Koordinasi dan Penyusunan Laporan Keuangan Bulanan/ Triwulanan/ Semesteran SKPD														
			Jumlah Laporan Keuangan Bulanan/ Triwulanan/ Semesteran SKPD dan Laporan Koordinasi Penyusunan Laporan Keuangan Bulanan/Triwulanan/Semesteran SKPD				2 Laporan	2.130.000,00	Kab. Bengkayang, Bengkayang, Semua Kel/Desa Kab. Bengkayang, Bengkayang, Semua Kel/Desa	DANA ALOKASI UMUM (DAU)	-	-	-		2.343.000,00	DINAS KEPENDUDUKAN DAN PENCATATAN SIPIL
	2.12.01.2.06	Administrasi Umum Perangkat Daerah	-	-			-	275.251.600,00			-	-	-	-	457.271.760,00	DINAS KEPENDUDUKAN DAN PENCATATAN SIPIL
	2.12.01.2.06.0001	Penyediaan Komponen Instalasi Listrik/Penerangan Bangunan Kantor														
			Jumlah Paket Komponen Instalasi Listrik/Penerangan Bangunan Kantor yang Disediakan				1 Paket	6.444.000,00	Kab. Bengkayang, Semua Kecamatan, Semua Kel/Desa	DANA ALOKASI UMUM (DAU)	-	-	-		7.088.400,00	DINAS KEPENDUDUKAN DAN PENCATATAN SIPIL
	2.12.01.2.06.0002	Penyediaan Peralatan dan Perlengkapan Kantor														

NO	KODE	URUSAN / BIDANG URUSAN / PROGRAM / KEGIATAN / SUB KEGIATAN	INDIKATOR PROGRAM / KEGIATAN / SUB KEGIATAN	TARGET AKHIR PERIODE RENSTRA OPD	REALISASI CAPAIAN RENJA OPD TAHUN 2024	PRAKIRAAN CAPAIAN TARGET RENJA OPD TAHUN 2025	CAPAIAN KINERJA DAN KERANGKA PENDANAAN						KELOMPOK SASARAN	PRAKIRAAN MAJU RENCANA TAHUN 2027		PERANGKAT DAERAH PENANGGUNG JAWAB
							TARGET 2026	PAGU INDIKATIF (Rp)	LOKASI	SUMBER DANA	PRIORITAS			TARGET	PAGU INDIKATIF (Rp)	
											NASIONAL	DAERAH				
1	2	3	4	5	6	7	8	9	10	11	12	13	14	15	16	17
			Jumlah Paket Peralatan dan Perlengkapan Kantor yang Disediakan				1 Paket	158.750.000,00	Kab. Bengkayang, Bengkayang, Sabalo Kab. Bengkayang, Bengkayang, Sabalo	DANA ALOKASI UMUM (DAU)	-	-	-		279.620.000,00	DINAS KEPENDUDUKAN DAN PENCATATAN SIPIL
	2.12.01.2.06.0004	Penyediaan Bahan Logistik Kantor														
			Jumlah Paket Bahan Logistik Kantor yang Disediakan				1 Paket	28.123.600,00	Kab. Bengkayang, Semua Kecamatan, Semua Kel/Desa	DANA ALOKASI UMUM (DAU)	-	-	-		41.935.960,00	DINAS KEPENDUDUKAN DAN PENCATATAN SIPIL
	2.12.01.2.06.0005	Penyediaan Barang Cetakan dan Penggandaan														
			Jumlah Paket Barang Cetakan dan Penggandaan yang Disediakan				1 Paket	12.500.000,00	Kab. Bengkayang, Semua Kecamatan, Semua Kel/Desa	DANA ALOKASI UMUM (DAU)	-	-	-		13.750.000,00	DINAS KEPENDUDUKAN DAN PENCATATAN SIPIL
	2.12.01.2.06.0006	Penyediaan Bahan Bacaan dan Peraturan Perundang-undangan														
			Jumlah Dokumen Bahan Bacaan dan Peraturan Perundang-Undangan yang Disediakan				1 Dokumen	8.282.000,00	Kab. Bengkayang, Semua Kecamatan, Semua Kel/Desa	DANA ALOKASI UMUM (DAU)	-	-	-		9.110.200,00	DINAS KEPENDUDUKAN DAN PENCATATAN SIPIL
	2.12.01.2.06.0009	Penyelenggaraan Rapat Koordinasi dan Konsultasi SKPD														
			Jumlah Laporan Penyelenggaraan Rapat Koordinasi dan Konsultasi SKPD				1 Laporan	61.152.000,00	Kab. Bengkayang, Semua Kecamatan, Semua Kel/Desa	DANA ALOKASI UMUM (DAU)	-	-	-		105.767.200,00	DINAS KEPENDUDUKAN DAN PENCATATAN SIPIL
	2.12.01.2.08	Penyediaan Jasa Penunjang Urusan Pemerintahan Daerah	-	-			-	416.889.962,00			-	-	-	-	635.478.958,00	DINAS KEPENDUDUKAN DAN PENCATATAN SIPIL
	2.12.01.2.08.0002	Penyediaan Jasa Komunikasi, Sumber Daya Air dan Listrik														
			Jumlah Laporan Penyediaan Jasa Komunikasi, Sumber Daya Air dan Listrik yang Disediakan				1 Laporan	201.000.000,00	Kab. Bengkayang, Semua Kecamatan, Semua Kel/Desa	DANA ALOKASI UMUM (DAU)	-	-	-		222.000.000,00	DINAS KEPENDUDUKAN DAN PENCATATAN SIPIL
	2.12.01.2.08.0004	Penyediaan Jasa Pelayanan Umum Kantor														
			Jumlah Laporan Penyediaan Jasa Pelayanan Umum Kantor yang Disediakan				1 Laporan	215.889.962,00	Kab. Bengkayang, Semua Kecamatan, Semua Kel/Desa	DANA ALOKASI UMUM (DAU)	-	-	-		413.478.958,00	DINAS KEPENDUDUKAN DAN PENCATATAN SIPIL
	2.12.01.2.09	Pemeliharaan Barang Milik Daerah Penunjang Urusan Pemerintahan Daerah	-	-			-	121.755.606,00			-	-	-	-	147.327.070,00	DINAS KEPENDUDUKAN DAN PENCATATAN SIPIL

NO	KODE	URUSAN / BIDANG URUSAN / PROGRAM / KEGIATAN / SUB KEGIATAN	INDIKATOR PROGRAM / KEGIATAN / SUB KEGIATAN	TARGET AKHIR PERIODE RENSTRA OPD	REALISASI CAPAIAN RENJA OPD TAHUN 2024	PRAKIRAAN CAPAIAN TARGET RENJA OPD TAHUN 2025	CAPAIAN KINERJA DAN KERANGKA PENDANAAN						KELOMPOK SASARAN	PRAKIRAAN MAJU RENCANA TAHUN 2027		PERANGKAT DAERAH PENANGGUNG JAWAB
							TARGET 2026	PAGU INDIKATIF (Rp)	LOKASI	SUMBER DANA	PRIORITAS			TARGET	PAGU INDIKATIF (Rp)	
											NASIONAL	DAERAH				
1	2	3	4	5	6	7	8	9	10	11	12	13	14	15	16	17
	2.12.01.2.09.0001	Penyediaan Jasa Pemeliharaan, Biaya Pemeliharaan, dan Pajak Kendaraan Perorangan Dinas atau Kendaraan Dinas Jabatan														
			Jumlah Kendaraan Perorangan Dinas atau Kendaraan Dinas Jabatan yang Dipelihara dan dibayarkan Pajaknya				15 Unit	69.523.600,00	Kab. Bengkayang, Semua Kecamatan, Semua Kel/Desa	DANA ALOKASI UMUM (DAU)	-	-	-		76.475.960,00	DINAS KEPENDUDUKAN DAN PENCATATAN SIPIL
	2.12.01.2.09.0002	Penyediaan Jasa Pemeliharaan, Biaya Pemeliharaan, Pajak dan Perizinan Kendaraan Dinas Operasional atau Lapangan														
			Jumlah Kendaraan Dinas Operasional atau Lapangan yang Dipelihara dan dibayarkan Pajak dan Perizinannya				1 Unit	21.100.000,00	Kab. Bengkayang, Semua Kecamatan, Semua Kel/Desa	DANA ALOKASI UMUM (DAU)	-	Memperkuat Fondasi Perekonomian Kalimantan Barat yang Inklusif dan Berkelanjutan	-		23.210.000,00	DINAS KEPENDUDUKAN DAN PENCATATAN SIPIL
	2.12.01.2.09.0006	Pemeliharaan Peralatan dan Mesin Lainnya														
			Jumlah Peralatan dan Mesin Lainnya yang Dipelihara				20 Unit	17.100.000,00	Kab. Bengkayang, Semua Kecamatan, Semua Kel/Desa	DANA ALOKASI UMUM (DAU)	-	-	-		18.810.000,00	DINAS KEPENDUDUKAN DAN PENCATATAN SIPIL
	2.12.01.2.09.0009	Pemeliharaan/Rehabilitasi Gedung Kantor dan Bangunan Lainnya														
			Jumlah Gedung Kantor dan Bangunan Lainnya yang Dipelihara/Direhabilitasi				1 Unit	14.032.006,00	Kab. Bengkayang, Semua Kecamatan, Semua Kel/Desa	DANA ALOKASI UMUM (DAU)	-	-	-		28.831.110,00	DINAS KEPENDUDUKAN DAN PENCATATAN SIPIL
2.	**2.12.02**	**PROGRAM PENDAFTARAN PENDUDUK**	***Persentase Penduduk berumur dari 17 tahun ke atas yang mempunyai KTP Elektronik***	**-**			**100 %**	**129.000.000,00**						**-**	**180.400.000,00**	
	2.12.02.2.01	Pelayanan Pendaftaran Penduduk	-	-			-	67.800.000,00			-	-	-	-	74.580.000,00	DINAS KEPENDUDUKAN DAN PENCATATAN SIPIL
	2.12.02.2.01.0001	Pendataan Penduduk Non Permanen dan Rentan Administrasi Kependudukan														
			Jumlah Dokumen Hasil Pendataan Penduduk Non Permanen dan Rentan Administrasi Kependudukan				2 Dokumen	5.000.000,00	Kab. Bengkayang, Semua Kecamatan, Semua Kel/Desa	DANA ALOKASI UMUM (DAU)	-	-	-		5.500.000,00	DINAS KEPENDUDUKAN DAN PENCATATAN SIPIL
	2.12.02.2.01.0003	Penyelesaian Masalah Pendaftaran Penduduk														
			Jumlah Penduduk yang Mendapatkan Pelayanan Penyelesaian Masalah Pendaftaran Penduduk				1000 Orang	20.000.000,00	Kab. Bengkayang, Semua Kecamatan, Semua Kel/Desa	DANA ALOKASI UMUM (DAU)	-	-	-		22.000.000,00	DINAS KEPENDUDUKAN DAN PENCATATAN SIPIL
	2.12.02.2.01.0004	Peningkatan Pelayanan Pendaftaran Penduduk														

NO	KODE	URUSAN / BIDANG URUSAN / PROGRAM / KEGIATAN / SUB KEGIATAN	INDIKATOR PROGRAM / KEGIATAN / SUB KEGIATAN	TARGET AKHIR PERIODE RENSTRA OPD	REALISASI CAPAIAN RENJA OPD TAHUN 2024	PRAKIRAAN CAPAIAN TARGET RENJA OPD TAHUN 2025	CAPAIAN KINERJA DAN KERANGKA PENDANAAN						KELOMPOK SASARAN	PRAKIRAAN MAJU RENCANA TAHUN 2027		PERANGKAT DAERAH PENANGGUNG JAWAB
							TARGET 2026	PAGU INDIKATIF (Rp)	LOKASI	SUMBER DANA	PRIORITAS			TARGET	PAGU INDIKATIF (Rp)	
											NASIONAL	DAERAH				
1	2	3	4	5	6	7	8	9	10	11	12	13	14	15	16	17
			Jumlah Laporan Hasil Peningkatan Pelayanan Pendaftaran Penduduk				17 Laporan	20.000.000,00	Kab. Bengkayang, Semua Kecamatan, Semua Kel/Desa	DANA ALOKASI UMUM (DAU)	-	-	-		22.000.000,00	DINAS KEPENDUDUKAN DAN PENCATATAN SIPIL
	2.12.02.2.01.0007	Penerbitan Dokumen Atas Hasil Pelaporan Peristiwa Kependudukan														
			Jumlah Laporan Penerbitan Dokumen Atas Hasil Pelaporan Peristiwa Kependudukan				17 Laporan	22.800.000,00	Semua Kota/Kab, Semua Kecamatan, Semua Kel/Desa Kab. Bengkayang, Semua Kecamatan, Semua Kel/Desa	DANA ALOKASI UMUM (DAU)	-	-	-		25.080.000,00	DINAS KEPENDUDUKAN DAN PENCATATAN SIPIL
	2.12.02.2.02	Penataan Pendaftaran Penduduk	-	-			-	56.200.000,00			-	-	-	-	100.320.000,00	DINAS KEPENDUDUKAN DAN PENCATATAN SIPIL
	2.12.02.2.02.0002	Pengadaan Dokumen Kependudukan selain Blangko KTP-El, Formulir, dan Buku Terkait Pendaftaran Penduduk Sesuai dengan Kebutuhan														
			Jumlah Dokumen Kependudukan selain Blangko KTP-El, Formulir, dan Buku Terkait Pendaftaran Penduduk Sesuai dengan Kebutuhan yang Tersedia				12000 Dokumen	56.200.000,00	Kab. Bengkayang, Semua Kecamatan, Semua Kel/Desa	DANA ALOKASI UMUM (DAU)	-	-	-		100.320.000,00	DINAS KEPENDUDUKAN DAN PENCATATAN SIPIL
	2.12.02.2.03	Penyelenggaraan Pendaftaran Penduduk	-	-			-	5.000.000,00			-	-	-	-	5.500.000,00	DINAS KEPENDUDUKAN DAN PENCATATAN SIPIL
	2.12.02.2.03.0001	Koordinasi antar Lembaga Pemerintah dan Lembaga Non-Pemerintah di Kabupaten/Kota dalam Penertiban Pelayanan Pendaftaran Penduduk														
			Jumlah Laporan Hasil Koordinasi antar Lembaga Pemerintah dan Lembaga Non-Pemerintah di Kabupaten/Kota dalam Penertiban Pelayanan Pendaftaran Penduduk				2 Laporan	5.000.000,00	Kab. Bengkayang, Semua Kecamatan, Semua Kel/Desa	DANA ALOKASI UMUM (DAU)	-	-	-		5.500.000,00	DINAS KEPENDUDUKAN DAN PENCATATAN SIPIL
3.	**2.12.03**	**PROGRAM PENCATATAN SIPIL**	***PERSANTASE KEPEMILIKAN AKTA KEMATIAN YANG DILAPORKAN PERSANTASE KEPEMILIKAN AKTA PERCERAIAN YANG DILAPORKAN PERSANTASE PENDUDUK YG MEMILIKI AKTA KELAHIRAN USIA 0-4 TAHUN***	**-**			**75 % 85 % 95 %**	**65.000.000,00**						**-**	**105.000.000,00**	

NO	KODE	URUSAN / BIDANG URUSAN / PROGRAM / KEGIATAN / SUB KEGIATAN	INDIKATOR PROGRAM / KEGIATAN / SUB KEGIATAN	TARGET AKHIR PERIODE RENSTRA OPD	REALISASI CAPAIAN RENJA OPD TAHUN 2024	PRAKIRAAN CAPAIAN TARGET RENJA OPD TAHUN 2025	CAPAIAN KINERJA DAN KERANGKA PENDANAAN						KELOMPOK SASARAN	PRAKIRAAN MAJU RENCANA TAHUN 2027		PERANGKAT DAERAH PENANGGUNG JAWAB
							TARGET 2026	PAGU INDIKATIF (Rp)	LOKASI	SUMBER DANA	PRIORITAS			TARGET	PAGU INDIKATIF (Rp)	
											NASIONAL	DAERAH				
1	2	3	4	5	6	7	8	9	10	11	12	13	14	15	16	17
	2.12.03.2.01	Pelayanan Pencatatan Sipil	-	-			-	30.000.000,00			Memperkuat pembangunan sumber daya manusia (SDM), sains, teknologi, pendidikan, kesehatan, prestasi olahraga, kesetaraan gender, serta penguatan peran perempuan, pemuda (generasi milenial dan generasi Z), dan penyandang disabilitas.	Meningkatkan Kualitas SDM, Kualitas Kehidupan Masyarakat, dan Kesetaraan Gender PENINGKATAN KUALITAS SDM YANG BERDAYA SAING DAN BERINOVASI	masyarakat Kabupaten Bengkayang	-	52.500.000,00	DINAS KEPENDUDUKAN DAN PENCATATAN SIPIL
	2.12.03.2.01.0001	Pencatatan, Penatausahaan dan Penerbitan Dokumen Atas Pelaporan Peristiwa Penting														
			Jumlah Dokumen Hasil Pencatatan, Penatausahaan dan Penerbitan Dokumen Atas Pelaporan Peristiwa Penting				17 Dokumen	10.000.000,00	Kab. Bengkayang, Semua Kecamatan, Semua Kel/Desa	PENDAPATAN ASLI DAERAH (PAD)	Memperkuat pembangunan sumber daya manusia (SDM), sains, teknologi, pendidikan, kesehatan, prestasi olahraga, kesetaraan gender, serta penguatan peran perempuan, pemuda (generasi milenial dan generasi Z), dan penyandang disabilitas.	Meningkatkan Kualitas SDM, Kualitas Kehidupan Masyarakat, dan Kesetaraan Gender PENINGKATAN KUALITAS SDM YANG BERDAYA SAING DAN BERINOVASI	masyarakat Kabupaten Bengkayang		21.000.000,00	DINAS KEPENDUDUKAN DAN PENCATATAN SIPIL
	2.12.03.2.01.0005	Pengadaan Dokumen Kependudukan selain Blangko KTP-El, Formulir, dan Buku Terkait Pencatatan Sipil Sesuai dengan Kebutuhan														

NO	KODE	URUSAN / BIDANG URUSAN / PROGRAM / KEGIATAN / SUB KEGIATAN	INDIKATOR PROGRAM / KEGIATAN / SUB KEGIATAN	TARGET AKHIR PERIODE RENSTRA OPD	REALISASI CAPAIAN RENJA OPD TAHUN 2024	PRAKIRAAN CAPAIAN TARGET RENJA OPD TAHUN 2025	CAPAIAN KINERJA DAN KERANGKA PENDANAAN						KELOMPOK SASARAN	PRAKIRAAN MAJU RENCANA TAHUN 2027		PERANGKAT DAERAH PENANGGUNG JAWAB
							TARGET 2026	PAGU INDIKATIF (Rp)	LOKASI	SUMBER DANA	PRIORITAS			TARGET	PAGU INDIKATIF (Rp)	
											NASIONAL	DAERAH				
1	2	3	4	5	6	7	8	9	10	11	12	13	14	15	16	17
			Jumlah Dokumen Kependudukan selain Blangko KTP-El, Formulir, dan Buku Terkait Pencatatan Sipil Sesuai dengan Kebutuhan yang Tersedia				17 Paket	20.000.000,00	Semua Kota/Kab, Semua Kecamatan, Semua Kel/Desa	DANA ALOKASI UMUM (DAU)	Memperkuat pembangunan sumber daya manusia (SDM), sains, teknologi, pendidikan, kesehatan, prestasi olahraga, kesetaraan gender, serta penguatan peran perempuan, pemuda (generasi milenial dan generasi Z), dan penyandang disabilitas.	-	masyarakat Kabupaten Bengkayang		31.500.000,00	DINAS KEPENDUDUKAN DAN PENCATATAN SIPIL
	2.12.03.2.02	Penyelenggaraan Pencatatan Sipil	-	-			-	35.000.000,00			-	-	-	-	52.500.000,00	DINAS KEPENDUDUKAN DAN PENCATATAN SIPIL
	2.12.03.2.02.0003	Koordinasi antar Lembaga Pemerintah dan Lembaga Non-Pemerintah di Kabupaten/Kota dalam Penertiban Pelayanan Pencatatan Sipil														
			Jumlah Laporan Hasil Koordinasi Antar Lembaga Pemerintah dan Lembaga Non-Pemerintah di Kabupaten/Kota dalam Penertiban Pelayanan Pencatatan Sipil				5 Laporan	5.000.000,00	Semua Kota/Kab, Semua Kecamatan, Semua Kel/Desa	DANA ALOKASI UMUM (DAU)	-	-	-		10.500.000,00	DINAS KEPENDUDUKAN DAN PENCATATAN SIPIL
	2.12.03.2.02.0004	Pelayanan Secara Aktif Pendaftaran Peristiwa Kependudukan dan Pencatatan Peristiwa Penting Terkait Pencatatan Sipil														
			Jumlah Laporan Hasil Pelayanan Secara Aktif Pendaftaran Peristiwa Kependudukan dan Pencatatan Peristiwa Penting Terkait Pencatatan Sipil				17 Laporan	30.000.000,00	Semua Kota/Kab, Semua Kecamatan, Semua Kel/Desa	DANA ALOKASI UMUM (DAU)	-	-	-		42.000.000,00	DINAS KEPENDUDUKAN DAN PENCATATAN SIPIL
4.	**2.12.04**	**PROGRAM PENGELOLAAN INFORMASI ADMINISTRASI KEPENDUDUKAN**	**-**	**-**			**-**	**35.000.000,00**						**-**	**58.000.000,00**	
	2.12.04.2.01	Pengumpulan Data Kependudukan dan Pemanfaatan dan Penyajian Database Kependudukan	-	-			-	2.000.000,00			-	-	-	-	10.000.000,00	DINAS KEPENDUDUKAN DAN PENCATATAN SIPIL
	2.12.04.2.01.0002	Kerja Sama Pemanfaatan Data Kependudukan														

NO	KODE	URUSAN / BIDANG URUSAN / PROGRAM / KEGIATAN / SUB KEGIATAN	INDIKATOR PROGRAM / KEGIATAN / SUB KEGIATAN	TARGET AKHIR PERIODE RENSTRA OPD	REALISASI CAPAIAN RENJA OPD TAHUN 2024	PRAKIRAAN CAPAIAN TARGET RENJA OPD TAHUN 2025	CAPAIAN KINERJA DAN KERANGKA PENDANAAN						KELOMPOK SASARAN	PRAKIRAAN MAJU RENCANA TAHUN 2027		PERANGKAT DAERAH PENANGGUNG JAWAB
							TARGET 2026	PAGU INDIKATIF (Rp)	LOKASI	SUMBER DANA	PRIORITAS			TARGET	PAGU INDIKATIF (Rp)	
											NASIONAL	DAERAH				
1	2	3	4	5	6	7	8	9	10	11	12	13	14	15	16	17
			Jumlah Dokumen Kerja Sama Pemanfaatan Data Kependudukan				1 Dokumen Dokumen	2.000.000,00	Kab. Bengkayang, Semua Kecamatan, Semua Kel/Desa	PENDAPATAN ASLI DAERAH (PAD)	-	-	-		10.000.000,00	DINAS KEPENDUDUKAN DAN PENCATATAN SIPIL
	2.12.04.2.03	Penyelenggaraan Pengelolaan Informasi Administrasi Kependudukan	-	-			-	4.000.000,00			-	-	-	-	15.000.000,00	DINAS KEPENDUDUKAN DAN PENCATATAN SIPIL
	2.12.04.2.03.0001	Koordinasi Antar Lembaga Pemerintah dan Lembaga Non-Pemerintah di Kabupaten/Kota dalam Penertiban Pengelolaan Informasi Administrasi Kependudukan														
			Jumlah Laporan Hasil Koordinasi Antar Lembaga Pemerintah dan Lembaga Non-Pemerintah di Kabupaten/Kota dalam Penertiban Pengelolaan Informasi Administrasi Kependudukan				1 Dokumen Laporan	2.000.000,00	Kab. Bengkayang, Semua Kecamatan, Semua Kel/Desa	PENDAPATAN ASLI DAERAH (PAD)	-	-	-		8.000.000,00	DINAS KEPENDUDUKAN DAN PENCATATAN SIPIL
	2.12.04.2.03.0005	Sosialisasi Terkait Pengelolaan Informasi Administrasi Kependudukan														
			Jumlah Laporan Hasil Sosialisasi Pengelolaan Informasi Administrasi Kependudukan				1 Dokumen Laporan	2.000.000,00	Kab. Bengkayang, Semua Kecamatan, Semua Kel/Desa	PENDAPATAN ASLI DAERAH (PAD)	-	-	-		7.000.000,00	DINAS KEPENDUDUKAN DAN PENCATATAN SIPIL
	2.12.04.2.04	Pembinaan dan Pengawasan Pengelolaan Informasi Administrasi Kependudukan	-	-			-	29.000.000,00			-	-	-	-	33.000.000,00	DINAS KEPENDUDUKAN DAN PENCATATAN SIPIL
	2.12.04.2.04.0001	Pembinaan dan Pengawasan Terkait Pengelolaan Informasi Administrasi Kependudukan														
			Jumlah Laporan Hasil Pembinaan dan Pengawasan Pengelolaan Informasi Administrasi Kependudukan				1 Dokumen Laporan	29.000.000,00	Kab. Bengkayang, Semua Kecamatan, Semua Kel/Desa	PENDAPATAN ASLI DAERAH (PAD)	-	-	-		33.000.000,00	DINAS KEPENDUDUKAN DAN PENCATATAN SIPIL
5.	**2.12.05**	**PROGRAM PENGELOLAAN PROFIL KEPENDUDUKAN**	**-**	**-**			**-**	**30.000.000,00**						**-**	**33.000.000,00**	
	2.12.05.2.01	Penyusunan Profil Kependudukan	-	-			-	30.000.000,00			-	-	-	-	33.000.000,00	DINAS KEPENDUDUKAN DAN PENCATATAN SIPIL
	2.12.05.2.01.0002	Penyusunan Profil Data Perkembangan dan Proyeksi Kependudukan serta Kebutuhan yang Lain														
			Jumlah Dokumen Profil Data Perkembangan dan Proyeksi Kependudukan serta Kebutuhan yang Lain yang tersusun				1 Dokumen Dokumen	30.000.000,00	Kab. Bengkayang, Semua Kecamatan, Semua Kel/Desa	PENDAPATAN ASLI DAERAH (PAD)	-	-	-		33.000.000,00	DINAS KEPENDUDUKAN DAN PENCATATAN SIPIL
		DINAS PEMBERDAYAAN MASYARAKAT DAN DESA						**8.113.043.808,00**							**13.418.163.498,00**	
	2	**URUSAN PEMERINTAHAN WAJIB YANG TIDAK BERKAITAN DENGAN PELAYANAN DASAR**						**8.113.043.808,00**							**13.418.163.498,00**	

NO	KODE	URUSAN / BIDANG URUSAN / PROGRAM / KEGIATAN / SUB KEGIATAN	INDIKATOR PROGRAM / KEGIATAN / SUB KEGIATAN	TARGET AKHIR PERIODE RENSTRA OPD	REALISASI CAPAIAN RENJA OPD TAHUN 2024	PRAKIRAAN CAPAIAN TARGET RENJA OPD TAHUN 2025	CAPAIAN KINERJA DAN KERANGKA PENDANAAN						KELOMPOK SASARAN	PRAKIRAAN MAJU RENCANA TAHUN 2027		PERANGKAT DAERAH PENANGGUNG JAWAB
							TARGET 2026	PAGU INDIKATIF (Rp)	LOKASI	SUMBER DANA	PRIORITAS			TARGET	PAGU INDIKATIF (Rp)	
											NASIONAL	DAERAH				
1	2	3	4	5	6	7	8	9	10	11	12	13	14	15	16	17
	2.13	**URUSAN PEMERINTAHAN BIDANG PEMBERDAYAAN MASYARAKAT DAN DESA**						**8.113.043.808,00**							**13.418.163.498,00**	
1.	**2.13.01**	**PROGRAM PENUNJANG URUSAN PEMERINTAHAN DAERAH KABUPATEN/KOTA**	***Persentase Administrasi Penunjang Urusan terfasilitasi***	**-**			**93,92 %**	**3.942.781.456,00**						**-**	**4.712.620.336,00**	
	2.13.01.2.01	Perencanaan, Penganggaran, dan Evaluasi Kinerja Perangkat Daerah	*Jumlah dokumen perencanaan, penganggaran dan evaluasi yang disusun tepat waktu*	-			20 Dokumen	48.266.400,00			Membangun dari desa dan dari bawah untuk pertumbuhan ekonomi, pemerataan ekonomi dan pemberantasan kemiskinan.	Mewujudkan Kepastian Hukum dan Tata pemerintahan yang baik PENINGKATAN TATA KELOLA PEMERINTAHAN DAN REFORMASI BIROKRASI SERTA OPTIMALISASI PENDAPATAN DAERAH	DPMD	-	53.093.020,00	DINAS PEMBERDAYAAN MASYARAKAT DAN DESA
	2.13.01.2.01.0001	Penyusunan Dokumen Perencanaan Perangkat Daerah														
			Jumlah Dokumen Perencanaan Perangkat Daerah				9 Dokumen	12.574.800,00	Kab. Bengkayang, Bengkayang, Sabalo Kab. Bengkayang, Bengkayang, Sabalo	PENDAPATAN ASLI DAERAH (PAD)	Membangun dari desa dan dari bawah untuk pertumbuhan ekonomi, pemerataan ekonomi dan pemberantasan kemiskinan.	Mewujudkan Kepastian Hukum dan Tata pemerintahan yang baik PENINGKATAN TATA KELOLA PEMERINTAHAN DAN REFORMASI BIROKRASI SERTA OPTIMALISASI PENDAPATAN DAERAH	DPMD		13.832.260,00	DINAS PEMBERDAYAAN MASYARAKAT DAN DESA
	2.13.01.2.01.0002	Koordinasi dan Penyusunan Dokumen RKA-SKPD														

NO	KODE	URUSAN / BIDANG URUSAN / PROGRAM / KEGIATAN / SUB KEGIATAN	INDIKATOR PROGRAM / KEGIATAN / SUB KEGIATAN	TARGET AKHIR PERIODE RENSTRA OPD	REALISASI CAPAIAN RENJA OPD TAHUN 2024	PRAKIRAAN CAPAIAN TARGET RENJA OPD TAHUN 2025	CAPAIAN KINERJA DAN KERANGKA PENDANAAN						KELOMPOK SASARAN	PRAKIRAAN MAJU RENCANA TAHUN 2027		PERANGKAT DAERAH PENANGGUNG JAWAB
							TARGET 2026	PAGU INDIKATIF (Rp)	LOKASI	SUMBER DANA	PRIORITAS			TARGET	PAGU INDIKATIF (Rp)	
											NASIONAL	DAERAH				
1	2	3	4	5	6	7	8	9	10	11	12	13	14	15	16	17
			Jumlah Dokumen RKA-SKPD dan Laporan Hasil Koordinasi Penyusunan Dokumen RKA-SKPD				1 Dokumen	6.977.600,00	Kab. Bengkayang, Bengkayang, Sabalo Kab. Bengkayang, Bengkayang, Sabalo	PENDAPATAN ASLI DAERAH (PAD)	Membangun dari desa dan dari bawah untuk pertumbuhan ekonomi, pemerataan ekonomi dan pemberantasan kemiskinan.	Mewujudkan Kepastian Hukum dan Tata pemerintahan yang baik PENINGKATAN TATA KELOLA PEMERINTAHAN DAN REFORMASI BIROKRASI SERTA OPTIMALISASI PENDAPATAN DAERAH	DPMD		7.675.360,00	DINAS PEMBERDAYAAN MASYARAKAT DAN DESA
	2.13.01.2.01.0003	Koordinasi dan Penyusunan Dokumen Perubahan RKA-SKPD														
			Jumlah Dokumen Perubahan RKA-SKPD dan Laporan Hasil Koordinasi Penyusunan Dokumen Perubahan RKA-SKPD				2 Dokumen	8.029.000,00	Kab. Bengkayang, Bengkayang, Sabalo Kab. Bengkayang, Bengkayang, Sabalo	PENDAPATAN ASLI DAERAH (PAD)	Membangun dari desa dan dari bawah untuk pertumbuhan ekonomi, pemerataan ekonomi dan pemberantasan kemiskinan.	Mewujudkan Kepastian Hukum dan Tata pemerintahan yang baik PENINGKATAN TATA KELOLA PEMERINTAHAN DAN REFORMASI BIROKRASI SERTA OPTIMALISASI PENDAPATAN DAERAH	DPMD		8.831.900,00	DINAS PEMBERDAYAAN MASYARAKAT DAN DESA
	2.13.01.2.01.0004	Koordinasi dan Penyusunan DPA-SKPD														
			Jumlah Dokumen DPA-SKPD dan Laporan Hasil Koordinasi Penyusunan Dokumen DPA-SKPD				1 Dokumen	3.036.600,00	Kab. Bengkayang, Bengkayang, Sabalo Kab. Bengkayang, Bengkayang, Sabalo	PENDAPATAN ASLI DAERAH (PAD)	Membangun dari desa dan dari bawah untuk pertumbuhan ekonomi, pemerataan ekonomi dan pemberantasan kemiskinan.	Mewujudkan Kepastian Hukum dan Tata pemerintahan yang baik PENINGKATAN TATA KELOLA PEMERINTAHAN DAN REFORMASI BIROKRASI SERTA OPTIMALISASI PENDAPATAN DAERAH	DPMD		3.340.260,00	DINAS PEMBERDAYAAN MASYARAKAT DAN DESA
	2.13.01.2.01.0005	Koordinasi dan Penyusunan Perubahan DPA- SKPD														

NO	KODE	URUSAN / BIDANG URUSAN / PROGRAM / KEGIATAN / SUB KEGIATAN	INDIKATOR PROGRAM / KEGIATAN / SUB KEGIATAN	TARGET AKHIR PERIODE RENSTRA OPD	REALISASI CAPAIAN RENJA OPD TAHUN 2024	PRAKIRAAN CAPAIAN TARGET RENJA OPD TAHUN 2025	CAPAIAN KINERJA DAN KERANGKA PENDANAAN						KELOMPOK SASARAN	PRAKIRAAN MAJU RENCANA TAHUN 2027		PERANGKAT DAERAH PENANGGUNG JAWAB
							TARGET 2026	PAGU INDIKATIF (Rp)	LOKASI	SUMBER DANA	PRIORITAS			TARGET	PAGU INDIKATIF (Rp)	
											NASIONAL	DAERAH				
1	2	3	4	5	6	7	8	9	10	11	12	13	14	15	16	17
			Jumlah Dokumen Perubahan DPA-SKPD dan Laporan Hasil Koordinasi Penyusunan Dokumen Perubahan DPA-SKPD				2 Dokumen	4.121.600,00	Kab. Bengkayang, Bengkayang, Sabalo Kab. Bengkayang, Bengkayang, Sabalo	PENDAPATAN ASLI DAERAH (PAD)	Membangun dari desa dan dari bawah untuk pertumbuhan ekonomi, pemerataan ekonomi dan pemberantasan kemiskinan.	Mewujudkan Kepastian Hukum dan Tata pemerintahan yang baik PENINGKATAN TATA KELOLA PEMERINTAHAN DAN REFORMASI BIROKRASI SERTA OPTIMALISASI PENDAPATAN DAERAH	DPMD		4.533.760,00	DINAS PEMBERDAYAAN MASYARAKAT DAN DESA
	2.13.01.2.01.0006	Koordinasi dan Penyusunan Laporan Capaian Kinerja dan Ikhtisar Realisasi Kinerja SKPD														
			Jumlah Laporan Capaian Kinerja dan Ikhtisar Realisasi Kinerja SKPD dan Laporan Hasil Koordinasi Penyusunan Laporan Capaian Kinerja dan Ikhtisar Realisasi Kinerja SKPD				1 Laporan	4.375.000,00	Kab. Bengkayang, Bengkayang, Sabalo Kab. Bengkayang, Bengkayang, Sabalo	PENDAPATAN ASLI DAERAH (PAD)	Membangun dari desa dan dari bawah untuk pertumbuhan ekonomi, pemerataan ekonomi dan pemberantasan kemiskinan.	Mewujudkan Kepastian Hukum dan Tata pemerintahan yang baik PENINGKATAN TATA KELOLA PEMERINTAHAN DAN REFORMASI BIROKRASI SERTA OPTIMALISASI PENDAPATAN DAERAH	DPMD		4.812.500,00	DINAS PEMBERDAYAAN MASYARAKAT DAN DESA
	2.13.01.2.01.0007	Evaluasi Kinerja Perangkat Daerah														
			Jumlah Laporan Evaluasi Kinerja Perangkat Daerah				6 Laporan	9.151.800,00	Kab. Bengkayang, Bengkayang, Sabalo Kab. Bengkayang, Bengkayang, Sabalo	PENDAPATAN ASLI DAERAH (PAD)	Membangun dari desa dan dari bawah untuk pertumbuhan ekonomi, pemerataan ekonomi dan pemberantasan kemiskinan.	Mewujudkan Kepastian Hukum dan Tata pemerintahan yang baik PENINGKATAN TATA KELOLA PEMERINTAHAN DAN REFORMASI BIROKRASI SERTA OPTIMALISASI PENDAPATAN DAERAH	DPMD		10.066.980,00	DINAS PEMBERDAYAAN MASYARAKAT DAN DESA

NO	KODE	URUSAN / BIDANG URUSAN / PROGRAM / KEGIATAN / SUB KEGIATAN	INDIKATOR PROGRAM / KEGIATAN / SUB KEGIATAN	TARGET AKHIR PERIODE RENSTRA OPD	REALISASI CAPAIAN RENJA OPD TAHUN 2024	PRAKIRAAN CAPAIAN TARGET RENJA OPD TAHUN 2025	CAPAIAN KINERJA DAN KERANGKA PENDANAAN						KELOMPOK SASARAN	PRAKIRAAN MAJU RENCANA TAHUN 2027		PERANGKAT DAERAH PENANGGUNG JAWAB
							TARGET 2026	PAGU INDIKATIF (Rp)	LOKASI	SUMBER DANA	PRIORITAS			TARGET	PAGU INDIKATIF (Rp)	
											NASIONAL	DAERAH				
1	2	3	4	5	6	7	8	9	10	11	12	13	14	15	16	17
	2.13.01.2.02	Administrasi Keuangan Perangkat Daerah	*Persentase Pelayanan dan Tata Kelola Administrasi Keuangan Perangkat Daerah*	-			100 %	2.830.956.808,00			Membangun dari desa dan dari bawah untuk pertumbuhan ekonomi, pemerataan ekonomi dan pemberantasan kemiskinan.	Mewujudkan Kepastian Hukum dan Tata pemerintahan yang baik PENINGKATAN TATA KELOLA PEMERINTAHAN DAN REFORMASI BIROKRASI SERTA OPTIMALISASI PENDAPATAN DAERAH	DPMD	-	3.395.356.869,00	DINAS PEMBERDAYAAN MASYARAKAT DAN DESA
	2.13.01.2.02.0001	Penyediaan Gaji dan Tunjangan ASN														
			Jumlah Orang yang Menerima Gaji dan Tunjangan ASN				31 Orang/bulan	2.813.043.808,00	Kab. Bengkayang, Bengkayang, Sabalo Kab. Bengkayang, Bengkayang, Sabalo	DANA ALOKASI UMUM (DAU)	Membangun dari desa dan dari bawah untuk pertumbuhan ekonomi, pemerataan ekonomi dan pemberantasan kemiskinan.	Mewujudkan Kepastian Hukum dan Tata pemerintahan yang baik PENINGKATAN TATA KELOLA PEMERINTAHAN DAN REFORMASI BIROKRASI SERTA OPTIMALISASI PENDAPATAN DAERAH	DPMD		3.375.652.569,00	DINAS PEMBERDAYAAN MASYARAKAT DAN DESA
	2.13.01.2.02.0005	Koordinasi dan Penyusunan Laporan Keuangan Akhir Tahun SKPD														
			Jumlah Laporan Keuangan Akhir Tahun SKPD dan Laporan Hasil Koordinasi Penyusunan Laporan Keuangan Akhir Tahun SKPD				1 Laporan	6.986.700,00	Kab. Bengkayang, Bengkayang, Sabalo Kab. Bengkayang, Bengkayang, Sabalo	PENDAPATAN ASLI DAERAH (PAD)	Membangun dari desa dan dari bawah untuk pertumbuhan ekonomi, pemerataan ekonomi dan pemberantasan kemiskinan.	Mewujudkan Kepastian Hukum dan Tata pemerintahan yang baik PENINGKATAN TATA KELOLA PEMERINTAHAN DAN REFORMASI BIROKRASI SERTA OPTIMALISASI PENDAPATAN DAERAH	DPMD		7.685.370,00	DINAS PEMBERDAYAAN MASYARAKAT DAN DESA
	2.13.01.2.02.0007	Koordinasi dan Penyusunan Laporan Keuangan Bulanan/ Triwulanan/ Semesteran SKPD														

NO	KODE	URUSAN / BIDANG URUSAN / PROGRAM / KEGIATAN / SUB KEGIATAN	INDIKATOR PROGRAM / KEGIATAN / SUB KEGIATAN	TARGET AKHIR PERIODE RENSTRA OPD	REALISASI CAPAIAN RENJA OPD TAHUN 2024	PRAKIRAAN CAPAIAN TARGET RENJA OPD TAHUN 2025	CAPAIAN KINERJA DAN KERANGKA PENDANAAN						KELOMPOK SASARAN	PRAKIRAAN MAJU RENCANA TAHUN 2027		PERANGKAT DAERAH PENANGGUNG JAWAB
							TARGET 2026	PAGU INDIKATIF (Rp)	LOKASI	SUMBER DANA	PRIORITAS			TARGET	PAGU INDIKATIF (Rp)	
											NASIONAL	DAERAH				
1	2	3	4	5	6	7	8	9	10	11	12	13	14	15	16	17
			Jumlah Laporan Keuangan Bulanan/ Triwulanan/ Semesteran SKPD dan Laporan Koordinasi Penyusunan Laporan Keuangan Bulanan/Triwulanan/Semesteran SKPD				1 Laporan	6.157.200,00	Kab. Bengkayang, Bengkayang, Sabalo Kab. Bengkayang, Bengkayang, Sabalo	PENDAPATAN ASLI DAERAH (PAD)	Membangun dari desa dan dari bawah untuk pertumbuhan ekonomi, pemerataan ekonomi dan pemberantasan kemiskinan.	Mewujudkan Kepastian Hukum dan Tata pemerintahan yang baik PENINGKATAN TATA KELOLA PEMERINTAHAN DAN REFORMASI BIROKRASI SERTA OPTIMALISASI PENDAPATAN DAERAH	DPMD		6.772.920,00	DINAS PEMBERDAYAAN MASYARAKAT DAN DESA
	2.13.01.2.02.0008	Penyusunan Pelaporan dan Analisis Prognosis Realisasi Anggaran														
			Jumlah Dokumen Pelaporan dan Analisis Prognosis Realisasi Anggaran				1 Dokumen	4.769.100,00	Kab. Bengkayang, Bengkayang, Sabalo Kab. Bengkayang, Bengkayang, Sabalo	PENDAPATAN ASLI DAERAH (PAD)	Membangun dari desa dan dari bawah untuk pertumbuhan ekonomi, pemerataan ekonomi dan pemberantasan kemiskinan.	Mewujudkan Kepastian Hukum dan Tata pemerintahan yang baik PENINGKATAN TATA KELOLA PEMERINTAHAN DAN REFORMASI BIROKRASI SERTA OPTIMALISASI PENDAPATAN DAERAH	DPMD		5.246.010,00	DINAS PEMBERDAYAAN MASYARAKAT DAN DESA
	2.13.01.2.03	Administrasi Barang Milik Daerah pada Perangkat Daerah	*Jumlah Dokumen perencanaan dan pelaporan Administrasi Barang Milik Daerah pada SKPD yang disusun tepat waktu*	-			1 Dokumen	3.276.000,00			Membangun dari desa dan dari bawah untuk pertumbuhan ekonomi, pemerataan ekonomi dan pemberantasan kemiskinan.	Mewujudkan Kepastian Hukum dan Tata pemerintahan yang baik PENINGKATAN TATA KELOLA PEMERINTAHAN DAN REFORMASI BIROKRASI SERTA OPTIMALISASI PENDAPATAN DAERAH	DPMD	-	3.963.960,00	DINAS PEMBERDAYAAN MASYARAKAT DAN DESA
	2.13.01.2.03.0001	Penyusunan Perencanaan Kebutuhan Barang Milik Daerah SKPD														

NO	KODE	URUSAN / BIDANG URUSAN / PROGRAM / KEGIATAN / SUB KEGIATAN	INDIKATOR PROGRAM / KEGIATAN / SUB KEGIATAN	TARGET AKHIR PERIODE RENSTRA OPD	REALISASI CAPAIAN RENJA OPD TAHUN 2024	PRAKIRAAN CAPAIAN TARGET RENJA OPD TAHUN 2025	CAPAIAN KINERJA DAN KERANGKA PENDANAAN						KELOMPOK SASARAN	PRAKIRAAN MAJU RENCANA TAHUN 2027		PERANGKAT DAERAH PENANGGUNG JAWAB
							TARGET 2026	PAGU INDIKATIF (Rp)	LOKASI	SUMBER DANA	PRIORITAS			TARGET	PAGU INDIKATIF (Rp)	
											NASIONAL	DAERAH				
1	2	3	4	5	6	7	8	9	10	11	12	13	14	15	16	17
			Jumlah Rencana Kebutuhan Barang Milik Daerah SKPD				1 Dokumen	3.276.000,00	Kab. Bengkayang, Bengkayang, Sabalo Kab. Bengkayang, Bengkayang, Sabalo	PENDAPATAN ASLI DAERAH (PAD)	Membangun dari desa dan dari bawah untuk pertumbuhan ekonomi, pemerataan ekonomi dan pemberantasan kemiskinan.	Mewujudkan Kepastian Hukum dan Tata pemerintahan yang baik PENINGKATAN TATA KELOLA PEMERINTAHAN DAN REFORMASI BIROKRASI SERTA OPTIMALISASI PENDAPATAN DAERAH	DPMD		3.963.960,00	DINAS PEMBERDAYAAN MASYARAKAT DAN DESA
	2.13.01.2.05	Administrasi Kepegawaian Perangkat Daerah	*Persentase pemenuhan administrasi kepegawaian*	-			85 %	40.000.000,00			Memperkuat pembangunan sumber daya manusia (SDM), sains, teknologi, pendidikan, kesehatan, prestasi olahraga, kesetaraan gender, serta penguatan peran perempuan, pemuda (generasi milenial dan generasi Z), dan penyandang disabilitas.	Meningkatkan Kualitas SDM, Kualitas Kehidupan Masyarakat, dan Kesetaraan Gender PENINGKATAN KUALITAS SDM YANG BERDAYASAING DAN BERINOVASI	DPMD	-	61.000.000,00	DINAS PEMBERDAYAAN MASYARAKAT DAN DESA
	2.13.01.2.05.0002	Pengadaan Pakaian Dinas beserta Atribut Kelengkapannya														

NO	KODE	URUSAN / BIDANG URUSAN / PROGRAM / KEGIATAN / SUB KEGIATAN	INDIKATOR PROGRAM / KEGIATAN / SUB KEGIATAN	TARGET AKHIR PERIODE RENSTRA OPD	REALISASI CAPAIAN RENJA OPD TAHUN 2024	PRAKIRAAN CAPAIAN TARGET RENJA OPD TAHUN 2025	CAPAIAN KINERJA DAN KERANGKA PENDANAAN						KELOMPOK SASARAN	PRAKIRAAN MAJU RENCANA TAHUN 2027		PERANGKAT DAERAH PENANGGUNG JAWAB
							TARGET 2026	PAGU INDIKATIF (Rp)	LOKASI	SUMBER DANA	PRIORITAS			TARGET	PAGU INDIKATIF (Rp)	
											NASIONAL	DAERAH				
1	2	3	4	5	6	7	8	9	10	11	12	13	14	15	16	17
			Jumlah Paket Pakaian Dinas beserta Atribut Kelengkapan				0 Paket	0,00	Kab. Bengkayang, Bengkayang, Sabalo Kab. Bengkayang, Bengkayang, Sabalo	PENDAPATAN ASLI DAERAH (PAD)	Memperkuat pembangunan sumber daya manusia (SDM), sains, teknologi, pendidikan, kesehatan, prestasi olahraga, kesetaraan gender, serta penguatan peran perempuan, pemuda (generasi milenial dan generasi Z), dan penyandang disabilitas.	Meningkatkan Kualitas SDM, Kualitas Kehidupan Masyarakat, dan Kesetaraan Gender PENINGKATAN KUALITAS SDM YANG BERDAYASAING DAN BERINOVASI	DPMD		17.000.000,00	DINAS PEMBERDAYAAN MASYARAKAT DAN DESA
	2.13.01.2.05.0005	Monitoring, Evaluasi, dan Penilaian Kinerja Pegawai														
			Jumlah Dokumen Monitoring, Evaluasi, dan Penilaian Kinerja Pegawai				1 Dokumen	5.000.000,00	Kab. Bengkayang, Bengkayang, Sabalo Kab. Bengkayang, Bengkayang, Sabalo	PENDAPATAN ASLI DAERAH (PAD)	Memperkuat pembangunan sumber daya manusia (SDM), sains, teknologi, pendidikan, kesehatan, prestasi olahraga, kesetaraan gender, serta penguatan peran perempuan, pemuda (generasi milenial dan generasi Z), dan penyandang disabilitas.	Mewujudkan Kepastian Hukum dan Tata pemerintahan yang baik PENINGKATAN TATA KELOLA PEMERINTAHAN DAN REFORMASI BIROKRASI SERTA OPTIMALISASI PENDAPATAN DAERAH	DPMD		5.500.000,00	DINAS PEMBERDAYAAN MASYARAKAT DAN DESA
	2.13.01.2.05.0009	Pendidikan dan Pelatihan Pegawai Berdasarkan Tugas dan Fungsi														

NO	KODE	URUSAN / BIDANG URUSAN / PROGRAM / KEGIATAN / SUB KEGIATAN	INDIKATOR PROGRAM / KEGIATAN / SUB KEGIATAN	TARGET AKHIR PERIODE RENSTRA OPD	REALISASI CAPAIAN RENJA OPD TAHUN 2024	PRAKIRAAN CAPAIAN TARGET RENJA OPD TAHUN 2025	CAPAIAN KINERJA DAN KERANGKA PENDANAAN						KELOMPOK SASARAN	PRAKIRAAN MAJU RENCANA TAHUN 2027		PERANGKAT DAERAH PENANGGUNG JAWAB
							TARGET 2026	PAGU INDIKATIF (Rp)	LOKASI	SUMBER DANA	PRIORITAS			TARGET	PAGU INDIKATIF (Rp)	
											NASIONAL	DAERAH				
1	2	3	4	5	6	7	8	9	10	11	12	13	14	15	16	17
			Jumlah Pegawai Berdasarkan Tugas dan Fungsi yang Mengikuti Pendidikan dan Pelatihan				8 Orang	35.000.000,00	Kab. Bengkayang, Bengkayang, Sabalo Kab. Bengkayang, Bengkayang, Sabalo	PENDAPATAN ASLI DAERAH (PAD)	Memperkuat pembangunan sumber daya manusia (SDM), sains, teknologi, pendidikan, kesehatan, prestasi olahraga, kesetaraan gender, serta penguatan peran perempuan, pemuda (generasi milenial dan generasi Z), dan pen yandang disabilitas.	Meningkatkan Kualitas SDM, Kualitas Kehidupan Masyarakat, dan Kesetaraan Gender PENINGKATAN KUALITAS SDM YANG BERDAYASAING DAN BERINOVASI	DPMD		38.500.000,00	DINAS PEMBERDAYAAN MASYARAKAT DAN DESA
	2.13.01.2.06	Administrasi Umum Perangkat Daerah	*Persentase Pemenuhan Administrasi Umum Kantor*	-			88 %	352.769.900,00			Membangun dari desa dan dari bawah untuk pertumbuhan ekonomi, pemerataan ekonomi dan pemberantasan kemiskinan.	Mewujudkan Kepastian Hukum dan Tata pemerintahan yang baik PENINGKATAN TATA KELOLA PEMERINTAHAN DAN REFORMASI BIROKRASI SERTA OPTIMALISASI PENDAPATAN DAERAH	DPMD	-	389.524.425,00	DINAS PEMBERDAYAAN MASYARAKAT DAN DESA
	2.13.01.2.06.0001	Penyediaan Komponen Instalasi Listrik/Penerangan Bangunan Kantor														

NO	KODE	URUSAN / BIDANG URUSAN / PROGRAM / KEGIATAN / SUB KEGIATAN	INDIKATOR PROGRAM / KEGIATAN / SUB KEGIATAN	TARGET AKHIR PERIODE RENSTRA OPD	REALISASI CAPAIAN RENJA OPD TAHUN 2024	PRAKIRAAN CAPAIAN TARGET RENJA OPD TAHUN 2025	CAPAIAN KINERJA DAN KERANGKA PENDANAAN						KELOMPOK SASARAN	PRAKIRAAN MAJU RENCANA TAHUN 2027		PERANGKAT DAERAH PENANGGUNG JAWAB
							TARGET 2026	PAGU INDIKATIF (Rp)	LOKASI	SUMBER DANA	PRIORITAS			TARGET	PAGU INDIKATIF (Rp)	
											NASIONAL	DAERAH				
1	2	3	4	5	6	7	8	9	10	11	12	13	14	15	16	17
			Jumlah Paket Komponen Instalasi Listrik/Penerangan Bangunan Kantor yang Disediakan				1 Paket	23.820.000,00	Kab. Bengkayang, Bengkayang, Sabalo Kab. Bengkayang, Bengkayang, Sabalo	PENDAPATAN ASLI DAERAH (PAD)	Membangun dari desa dan dari bawah untuk pertumbuhan ekonomi, pemerataan ekonomi dan pemberantasan kemiskinan.	Mewujudkan Kepastian Hukum dan Tata pemerintahan yang baik PENINGKATAN TATA KELOLA PEMERINTAHAN DAN REFORMASI BIROKRASI SERTA OPTIMALISASI PENDAPATAN DAERAH	DPMD		28.822.200,00	DINAS PEMBERDAYAAN MASYARAKAT DAN DESA
	2.13.01.2.06.0002	Penyediaan Peralatan dan Perlengkapan Kantor														
			Jumlah Paket Peralatan dan Perlengkapan Kantor yang Disediakan				1 Paket	53.513.500,00	Kab. Bengkayang, Bengkayang, Sabalo Kab. Bengkayang, Bengkayang, Sabalo	PENDAPATAN ASLI DAERAH (PAD)	Membangun dari desa dan dari bawah untuk pertumbuhan ekonomi, pemerataan ekonomi dan pemberantasan kemiskinan.	Mewujudkan Kepastian Hukum dan Tata pemerintahan yang baik PENINGKATAN TATA KELOLA PEMERINTAHAN DAN REFORMASI BIROKRASI SERTA OPTIMALISASI PENDAPATAN DAERAH	DPMD		64.751.335,00	DINAS PEMBERDAYAAN MASYARAKAT DAN DESA
	2.13.01.2.06.0003	Penyediaan Peralatan Rumah Tangga														
			Jumlah Paket Peralatan Rumah Tangga yang Disediakan				1 Paket	10.000.000,00	Kab. Bengkayang, Bengkayang, Sabalo Kab. Bengkayang, Bengkayang, Sabalo	PENDAPATAN ASLI DAERAH (PAD)	Membangun dari desa dan dari bawah untuk pertumbuhan ekonomi, pemerataan ekonomi dan pemberantasan kemiskinan.	Mewujudkan Kepastian Hukum dan Tata pemerintahan yang baik PENINGKATAN TATA KELOLA PEMERINTAHAN DAN REFORMASI BIROKRASI SERTA OPTIMALISASI PENDAPATAN DAERAH	DPMD		11.000.000,00	DINAS PEMBERDAYAAN MASYARAKAT DAN DESA
	2.13.01.2.06.0004	Penyediaan Bahan Logistik Kantor														

NO	KODE	URUSAN / BIDANG URUSAN / PROGRAM / KEGIATAN / SUB KEGIATAN	INDIKATOR PROGRAM / KEGIATAN / SUB KEGIATAN	TARGET AKHIR PERIODE RENSTRA OPD	REALISASI CAPAIAN RENJA OPD TAHUN 2024	PRAKIRAAN CAPAIAN TARGET RENJA OPD TAHUN 2025	CAPAIAN KINERJA DAN KERANGKA PENDANAAN						KELOMPOK SASARAN	PRAKIRAAN MAJU RENCANA TAHUN 2027		PERANGKAT DAERAH PENANGGUNG JAWAB
							TARGET 2026	PAGU INDIKATIF (Rp)	LOKASI	SUMBER DANA	PRIORITAS			TARGET	PAGU INDIKATIF (Rp)	
											NASIONAL	DAERAH				
1	2	3	4	5	6	7	8	9	10	11	12	13	14	15	16	17
			Jumlah Paket Bahan Logistik Kantor yang Disediakan				3 Paket	62.872.000,00	Kab. Bengkayang, Bengkayang, Sabalo Kab. Bengkayang, Bengkayang, Sabalo	PENDAPATAN ASLI DAERAH (PAD)	Membangun dari desa dan dari bawah untuk pertumbuhan ekonomi, pemerataan ekonomi dan pemberantasan kemiskinan.	Mewujudkan Kepastian Hukum dan Tata pemerintahan yang baik PENINGKATAN TATA KELOLA PEMERINTAHAN DAN REFORMASI BIROKRASI SERTA OPTIMALISASI PENDAPATAN DAERAH	DPMD		76.075.120,00	DINAS PEMBERDAYAAN MASYARAKAT DAN DESA
	2.13.01.2.06.0005	Penyediaan Barang Cetakan dan Penggandaan														
			Jumlah Paket Barang Cetakan dan Penggandaan yang Disediakan				3 Paket	35.000.000,00	Kab. Bengkayang, Bengkayang, Sabalo Kab. Bengkayang, Bengkayang, Sabalo	PENDAPATAN ASLI DAERAH (PAD)	Membangun dari desa dan dari bawah untuk pertumbuhan ekonomi, pemerataan ekonomi dan pemberantasan kemiskinan.	Mewujudkan Kepastian Hukum dan Tata pemerintahan yang baik PENINGKATAN TATA KELOLA PEMERINTAHAN DAN REFORMASI BIROKRASI SERTA OPTIMALISASI PENDAPATAN DAERAH	DPMD		38.500.000,00	DINAS PEMBERDAYAAN MASYARAKAT DAN DESA
	2.13.01.2.06.0006	Penyediaan Bahan Bacaan dan Peraturan Perundang-undangan														
			Jumlah Dokumen Bahan Bacaan dan Peraturan Perundang-Undangan yang Disediakan				15 Dokumen	15.000.000,00	Kab. Bengkayang, Bengkayang, Sabalo Kab. Bengkayang, Bengkayang, Sabalo	PENDAPATAN ASLI DAERAH (PAD)	Membangun dari desa dan dari bawah untuk pertumbuhan ekonomi, pemerataan ekonomi dan pemberantasan kemiskinan.	Mewujudkan Kepastian Hukum dan Tata pemerintahan yang baik PENINGKATAN TATA KELOLA PEMERINTAHAN DAN REFORMASI BIROKRASI SERTA OPTIMALISASI PENDAPATAN DAERAH	DPMD		16.500.000,00	DINAS PEMBERDAYAAN MASYARAKAT DAN DESA
	2.13.01.2.06.0009	Penyelenggaraan Rapat Koordinasi dan Konsultasi SKPD														

NO	KODE	URUSAN / BIDANG URUSAN / PROGRAM / KEGIATAN / SUB KEGIATAN	INDIKATOR PROGRAM / KEGIATAN / SUB KEGIATAN	TARGET AKHIR PERIODE RENSTRA OPD	REALISASI CAPAIAN RENJA OPD TAHUN 2024	PRAKIRAAN CAPAIAN TARGET RENJA OPD TAHUN 2025	CAPAIAN KINERJA DAN KERANGKA PENDANAAN						KELOMPOK SASARAN	PRAKIRAAN MAJU RENCANA TAHUN 2027		PERANGKAT DAERAH PENANGGUNG JAWAB
							TARGET 2026	PAGU INDIKATIF (Rp)	LOKASI	SUMBER DANA	PRIORITAS			TARGET	PAGU INDIKATIF (Rp)	
											NASIONAL	DAERAH				
1	2	3	4	5	6	7	8	9	10	11	12	13	14	15	16	17
			Jumlah Laporan Penyelenggaraan Rapat Koordinasi dan Konsultasi SKPD				185 Laporan	152.564.400,00	Kab. Bengkayang, Bengkayang, Sabalo Kab. Bengkayang, Bengkayang, Sabalo	PENDAPATAN ASLI DAERAH (PAD)	Membangun dari desa dan dari bawah untuk pertumbuhan ekonomi, pemerataan ekonomi dan pemberantasan kemiskinan.	Mewujudkan Kepastian Hukum dan Tata pemerintahan yang baik PENINGKATAN TATA KELOLA PEMERINTAHAN DAN REFORMASI BIROKRASI SERTA OPTIMALISASI PENDAPATAN DAERAH	DPMD		153.875.770,00	DINAS PEMBERDAYAAN MASYARAKAT DAN DESA
	2.13.01.2.07	Pengadaan Barang Milik Daerah Penunjang Urusan Pemerintah Daerah	*Persentase Pemenuhan Barang Inventaris Kantor*	-			85,00 %	190.500.000,00			Membangun dari desa dan dari bawah untuk pertumbuhan ekonomi, pemerataan ekonomi dan pemberantasan kemiskinan.	Mewujudkan Kepastian Hukum dan Tata pemerintahan yang baik PENINGKATAN TATA KELOLA PEMERINTAHAN DAN REFORMASI BIROKRASI SERTA OPTIMALISASI PENDAPATAN DAERAH	DPMD	-	285.500.000,00	DINAS PEMBERDAYAAN MASYARAKAT DAN DESA
	2.13.01.2.07.0001	Pengadaan Kendaraan Perorangan Dinas atau Kendaraan Dinas Jabatan														
			0				0 0	0,00	Kab. Bengkayang, Bengkayang, Sabalo Kab. Bengkayang, Bengkayang, Sabalo	PENDAPATAN ASLI DAERAH (PAD)	Membangun dari desa dan dari bawah untuk pertumbuhan ekonomi, pemerataan ekonomi dan pemberantasan kemiskinan.	Mewujudkan Kepastian Hukum dan Tata pemerintahan yang baik PENINGKATAN TATA KELOLA PEMERINTAHAN DAN REFORMASI BIROKRASI SERTA OPTIMALISASI PENDAPATAN DAERAH	DPMD		93.000.000,00	DINAS PEMBERDAYAAN MASYARAKAT DAN DESA
	2.13.01.2.07.0005	Pengadaan Mebel														

NO	KODE	URUSAN / BIDANG URUSAN / PROGRAM / KEGIATAN / SUB KEGIATAN	INDIKATOR PROGRAM / KEGIATAN / SUB KEGIATAN	TARGET AKHIR PERIODE RENSTRA OPD	REALISASI CAPAIAN RENJA OPD TAHUN 2024	PRAKIRAAN CAPAIAN TARGET RENJA OPD TAHUN 2025	CAPAIAN KINERJA DAN KERANGKA PENDANAAN						KELOMPOK SASARAN	PRAKIRAAN MAJU RENCANA TAHUN 2027		PERANGKAT DAERAH PENANGGUNG JAWAB
							TARGET 2026	PAGU INDIKATIF (Rp)	LOKASI	SUMBER DANA	PRIORITAS			TARGET	PAGU INDIKATIF (Rp)	
											NASIONAL	DAERAH				
1	2	3	4	5	6	7	8	9	10	11	12	13	14	15	16	17
			Jumlah Paket Mebel yang Disediakan				12 Unit	50.000.000,00	Kab. Bengkayang, Bengkayang, Sabalo Kab. Bengkayang, Bengkayang, Sabalo	PENDAPATAN ASLI DAERAH (PAD)	Membangun dari desa dan dari bawah untuk pertumbuhan ekonomi, pemerataan ekonomi dan pemberantasan kemiskinan.	Mewujudkan Kepastian Hukum dan Tata pemerintahan yang baik PENINGKATAN TATA KELOLA PEMERINTAHAN DAN REFORMASI BIROKRASI SERTA OPTIMALISASI PENDAPATAN DAERAH	DPMD		55.000.000,00	DINAS PEMBERDAYAAN MASYARAKAT DAN DESA
	2.13.01.2.07.0006	Pengadaan Peralatan dan Mesin Lainnya														
			Jumlah Unit Peralatan dan Mesin Lainnya yang Disediakan				15 Unit	115.500.000,00	Kab. Bengkayang, Bengkayang, Sabalo Kab. Bengkayang, Bengkayang, Sabalo	PENDAPATAN ASLI DAERAH (PAD)	Membangun dari desa dan dari bawah untuk pertumbuhan ekonomi, pemerataan ekonomi dan pemberantasan kemiskinan.	Mewujudkan Kepastian Hukum dan Tata pemerintahan yang baik PENINGKATAN TATA KELOLA PEMERINTAHAN DAN REFORMASI BIROKRASI SERTA OPTIMALISASI PENDAPATAN DAERAH	DPMD		110.000.000,00	DINAS PEMBERDAYAAN MASYARAKAT DAN DESA
	2.13.01.2.07.0010	Pengadaan Sarana dan Prasarana Gedung Kantor atau Bangunan Lainnya														
			Jumlah Unit Sarana dan Prasarana Gedung Kantor atau Bangunan Lainnya yang Disediakan				1 Unit	25.000.000,00	Kab. Bengkayang, Bengkayang, Sabalo Kab. Bengkayang, Bengkayang, Sabalo	PENDAPATAN ASLI DAERAH (PAD)	Membangun dari desa dan dari bawah untuk pertumbuhan ekonomi, pemerataan ekonomi dan pemberantasan kemiskinan.	Mewujudkan Kepastian Hukum dan Tata pemerintahan yang baik PENINGKATAN TATA KELOLA PEMERINTAHAN DAN REFORMASI BIROKRASI SERTA OPTIMALISASI PENDAPATAN DAERAH	DPMD		27.500.000,00	DINAS PEMBERDAYAAN MASYARAKAT DAN DESA

NO	KODE	URUSAN / BIDANG URUSAN / PROGRAM / KEGIATAN / SUB KEGIATAN	INDIKATOR PROGRAM / KEGIATAN / SUB KEGIATAN	TARGET AKHIR PERIODE RENSTRA OPD	REALISASI CAPAIAN RENJA OPD TAHUN 2024	PRAKIRAAN CAPAIAN TARGET RENJA OPD TAHUN 2025	CAPAIAN KINERJA DAN KERANGKA PENDANAAN						KELOMPOK SASARAN	PRAKIRAAN MAJU RENCANA TAHUN 2027		PERANGKAT DAERAH PENANGGUNG JAWAB
							TARGET 2026	PAGU INDIKATIF (Rp)	LOKASI	SUMBER DANA	PRIORITAS			TARGET	PAGU INDIKATIF (Rp)	
											NASIONAL	DAERAH				
1	2	3	4	5	6	7	8	9	10	11	12	13	14	15	16	17
	2.13.01.2.08	Penyediaan Jasa Penunjang Urusan Pemerintahan Daerah	*Persentase pemenuhan jasa penunjang perangkat daerah*	-			100 %	300.877.548,00			Membangun dari desa dan dari bawah untuk pertumbuhan ekonomi, pemerataan ekonomi dan pemberantasan kemiskinan.	-	DPMD	-	331.542.802,00	DINAS PEMBERDAYAAN MASYARAKAT DAN DESA
	2.13.01.2.08.0001	Penyediaan Jasa Surat Menyurat														
			Jumlah Laporan Penyediaan Jasa Surat Menyurat				525 Laporan	5.250.000,00	Kab. Bengkayang, Bengkayang, Sabalo Kab. Bengkayang, Bengkayang, Sabalo	PENDAPATAN ASLI DAERAH (PAD)	Membangun dari desa dan dari bawah untuk pertumbuhan ekonomi, pemerataan ekonomi dan pemberantasan kemiskinan.	-	DPMD		6.352.500,00	DINAS PEMBERDAYAAN MASYARAKAT DAN DESA
	2.13.01.2.08.0002	Penyediaan Jasa Komunikasi, Sumber Daya Air dan Listrik														
			Jumlah Laporan Penyediaan Jasa Komunikasi, Sumber Daya Air dan Listrik yang Disediakan				3 Laporan	68.860.000,00	Kab. Bengkayang, Bengkayang, Sabalo Kab. Bengkayang, Bengkayang, Sabalo	PENDAPATAN ASLI DAERAH (PAD)	Membangun dari desa dan dari bawah untuk pertumbuhan ekonomi, pemerataan ekonomi dan pemberantasan kemiskinan.	Mewujudkan Kepastian Hukum dan Tata pemerintahan yang baik PENINGKATAN TATA KELOLA PEMERINTAHAN DAN REFORMASI BIROKRASI SERTA OPTIMALISASI PENDAPATAN DAERAH	DPMD		75.746.000,00	DINAS PEMBERDAYAAN MASYARAKAT DAN DESA
	2.13.01.2.08.0004	Penyediaan Jasa Pelayanan Umum Kantor														

NO	KODE	URUSAN / BIDANG URUSAN / PROGRAM / KEGIATAN / SUB KEGIATAN	INDIKATOR PROGRAM / KEGIATAN / SUB KEGIATAN	TARGET AKHIR PERIODE RENSTRA OPD	REALISASI CAPAIAN RENJA OPD TAHUN 2024	PRAKIRAAN CAPAIAN TARGET RENJA OPD TAHUN 2025	CAPAIAN KINERJA DAN KERANGKA PENDANAAN						KELOMPOK SASARAN	PRAKIRAAN MAJU RENCANA TAHUN 2027		PERANGKAT DAERAH PENANGGUNG JAWAB
							TARGET 2026	PAGU INDIKATIF (Rp)	LOKASI	SUMBER DANA	PRIORITAS			TARGET	PAGU INDIKATIF (Rp)	
											NASIONAL	DAERAH				
1	2	3	4	5	6	7	8	9	10	11	12	13	14	15	16	17
			Jumlah Laporan Penyediaan Jasa Pelayanan Umum Kantor yang Disediakan				16 Laporan	226.767.548,00	Kab. Bengkayang, Bengkayang, Sabalo Kab. Bengkayang, Bengkayang, Sabalo	PENDAPATAN ASLI DAERAH (PAD)	Membangun dari desa dan dari bawah untuk pertumbuhan ekonomi, pemerataan ekonomi dan pemberantasan kemiskinan.	Mewujudkan Kepastian Hukum dan Tata pemerintahan yang baik PENINGKATAN TATA KELOLA PEMERINTAHAN DAN REFORMASI BIROKRASI SERTA OPTIMALISASI PENDAPATAN DAERAH	DPMD		249.444.302,00	DINAS PEMBERDAYAAN MASYARAKAT DAN DESA
	2.13.01.2.09	Pemeliharaan Barang Milik Daerah Penunjang Urusan Pemerintahan Daerah	*Persentase Berfungsinya barang inventaris kantor*	-			93,33 %	176.134.800,00			Membangun dari desa dan dari bawah untuk pertumbuhan ekonomi, pemerataan ekonomi dan pemberantasan kemiskinan.	Mewujudkan Kepastian Hukum dan Tata pemerintahan yang baik PENINGKATAN TATA KELOLA PEMERINTAHAN DAN REFORMASI BIROKRASI SERTA OPTIMALISASI PENDAPATAN DAERAH	DPMD	-	192.639.260,00	DINAS PEMBERDAYAAN MASYARAKAT DAN DESA
	2.13.01.2.09.0002	Penyediaan Jasa Pemeliharaan, Biaya Pemeliharaan, Pajak dan Perizinan Kendaraan Dinas Operasional atau Lapangan														
			Jumlah Kendaraan Dinas Operasional atau Lapangan yang Dipelihara dan dibayarkan Pajak dan Perizinannya				9 Unit	91.609.000,00	Kab. Bengkayang, Bengkayang, Sabalo Kab. Bengkayang, Bengkayang, Sabalo	PENDAPATAN ASLI DAERAH (PAD)	Membangun dari desa dan dari bawah untuk pertumbuhan ekonomi, pemerataan ekonomi dan pemberantasan kemiskinan.	Mewujudkan Kepastian Hukum dan Tata pemerintahan yang baik PENINGKATAN TATA KELOLA PEMERINTAHAN DAN REFORMASI BIROKRASI SERTA OPTIMALISASI PENDAPATAN DAERAH	DPMD		96.388.600,00	DINAS PEMBERDAYAAN MASYARAKAT DAN DESA
	2.13.01.2.09.0006	Pemeliharaan Peralatan dan Mesin Lainnya														

NO	KODE	URUSAN / BIDANG URUSAN / PROGRAM / KEGIATAN / SUB KEGIATAN	INDIKATOR PROGRAM / KEGIATAN / SUB KEGIATAN	TARGET AKHIR PERIODE RENSTRA OPD	REALISASI CAPAIAN RENJA OPD TAHUN 2024	PRAKIRAAN CAPAIAN TARGET RENJA OPD TAHUN 2025	CAPAIAN KINERJA DAN KERANGKA PENDANAAN						KELOMPOK SASARAN	PRAKIRAAN MAJU RENCANA TAHUN 2027		PERANGKAT DAERAH PENANGGUNG JAWAB
							TARGET 2026	PAGU INDIKATIF (Rp)	LOKASI	SUMBER DANA	PRIORITAS			TARGET	PAGU INDIKATIF (Rp)	
											NASIONAL	DAERAH				
1	2	3	4	5	6	7	8	9	10	11	12	13	14	15	16	17
			Jumlah Peralatan dan Mesin Lainnya yang Dipelihara				57 Unit	54.777.800,00	Kab. Bengkayang, Bengkayang, Sabalo Kab. Bengkayang, Bengkayang, Sabalo	PENDAPATAN ASLI DAERAH (PAD)	Membangun dari desa dan dari bawah untuk pertumbuhan ekonomi, pemerataan ekonomi dan pemberantasan kemiskinan.	Mewujudkan Kepastian Hukum dan Tata pemerintahan yang baik PENINGKATAN TATA KELOLA PEMERINTAHAN DAN REFORMASI BIROKRASI SERTA OPTIMALISASI PENDAPATAN DAERAH	DPMD		60.255.580,00	DINAS PEMBERDAYAAN MASYARAKAT DAN DESA
	2.13.01.2.09.0010	Pemeliharaan/Rehabilitasi Sarana dan Prasarana Gedung Kantor atau Bangunan Lainnya														
			Jumlah Sarana dan Prasarana Gedung Kantor atau Bangunan Lainnya yang Dipelihara/Direhabilitasi				1 Unit	29.748.000,00	Kab. Bengkayang, Bengkayang, Sabalo Kab. Bengkayang, Bengkayang, Sabalo	PENDAPATAN ASLI DAERAH (PAD)	Membangun dari desa dan dari bawah untuk pertumbuhan ekonomi, pemerataan ekonomi dan pemberantasan kemiskinan.	Mewujudkan Kepastian Hukum dan Tata pemerintahan yang baik PENINGKATAN TATA KELOLA PEMERINTAHAN DAN REFORMASI BIROKRASI SERTA OPTIMALISASI PENDAPATAN DAERAH	DPMD		35.995.080,00	DINAS PEMBERDAYAAN MASYARAKAT DAN DESA
2.	**2.13.02**	**PROGRAM PENATAAN DESA**	***Persentase Fasilitasi Penataan Desa***	**-**			**50,58 %**	**82.937.000,00**						**-**	**550.501.770,00**	
	2.13.02.2.01	Penyelenggaraan Penataan Desa	*Persentase Fasilitasi Penataan Desa*	-			50,58 %	82.937.000,00			Membangun dari desa dan dari bawah untuk pertumbuhan ekonomi, pemerataan ekonomi dan pemberantasan kemiskinan.	Memperkuat Fondasi Perekonomian Kalimantan Barat yang Inklusif dan Berkelanjutan PERTUMBUHAN EKONOMI MELALUI PENGUATAN DAYA SAING EKONOMI LOKAL	Desa	-	550.501.770,00	DINAS PEMBERDAYAAN MASYARAKAT DAN DESA
	2.13.02.2.01.0001	Pembentukan, Penghapusan, Penggabungan, dan Perubahan Status Desa														

NO	KODE	URUSAN / BIDANG URUSAN / PROGRAM / KEGIATAN / SUB KEGIATAN	INDIKATOR PROGRAM / KEGIATAN / SUB KEGIATAN	TARGET AKHIR PERIODE RENSTRA OPD	REALISASI CAPAIAN RENJA OPD TAHUN 2024	PRAKIRAAN CAPAIAN TARGET RENJA OPD TAHUN 2025	CAPAIAN KINERJA DAN KERANGKA PENDANAAN						KELOMPOK SASARAN	PRAKIRAAN MAJU RENCANA TAHUN 2027		PERANGKAT DAERAH PENANGGUNG JAWAB
							TARGET 2026	PAGU INDIKATIF (Rp)	LOKASI	SUMBER DANA	PRIORITAS			TARGET	PAGU INDIKATIF (Rp)	
											NASIONAL	DAERAH				
1	2	3	4	5	6	7	8	9	10	11	12	13	14	15	16	17
			Jumlah Desa yang Melakukan Pembentukan, Penghapusan, Penggabungan, dan Perubahan Status Desa				2 Desa	11.200.000,00	Kab. Bengkayang, Semua Kecamatan, Semua Kel/Desa	PENDAPATAN ASLI DAERAH (PAD)	Membangun dari desa dan dari bawah untuk pertumbuhan ekonomi, pemerataan ekonomi dan pemberantasan kemiskinan.	Memperkuat Fondasi Perekonomian Kalimantan Barat yang Inklusif dan Berkelanjutan PERTUMBUHAN EKONOMI MELALUI PENGUATAN DAYA SAING EKONOMI LOKAL	Desa		25.091.770,00	DINAS PEMBERDAYAAN MASYARAKAT DAN DESA
	2.13.02.2.01.0002	Fasilitasi Tata Wilayah Desa														
			Jumlah Desa yang Terfasilitasi Penataan Wilayahnya				4 Desa	35.737.000,00	Kab. Bengkayang, Semua Kecamatan, Semua Kel/Desa	PENDAPATAN ASLI DAERAH (PAD)	Membangun dari desa dan dari bawah untuk pertumbuhan ekonomi, pemerataan ekonomi dan pemberantasan kemiskinan.	Memperkuat Fondasi Perekonomian Kalimantan Barat yang Inklusif dan Berkelanjutan PERTUMBUHAN EKONOMI MELALUI PENGUATAN DAYA SAING EKONOMI LOKAL	Desa		25.000.000,00	DINAS PEMBERDAYAAN MASYARAKAT DAN DESA
	2.13.02.2.01.0003	Fasilitasi Penataan Kewenangan Desa														
			Jumlah Desa yang Terfasilitasi Penataan Kewenangannya				10 Desa	10.500.000,00	Kab. Bengkayang, Semua Kecamatan, Semua Kel/Desa	PENDAPATAN ASLI DAERAH (PAD)	Membangun dari desa dan dari bawah untuk pertumbuhan ekonomi, pemerataan ekonomi dan pemberantasan kemiskinan.	Memperkuat Fondasi Perekonomian Kalimantan Barat yang Inklusif dan Berkelanjutan PERTUMBUHAN EKONOMI MELALUI PENGUATAN DAYA SAING EKONOMI LOKAL	Desa		12.705.000,00	DINAS PEMBERDAYAAN MASYARAKAT DAN DESA
	2.13.02.2.01.0005	Fasilitasi Penetapan Kesatuan Masyarakat Hukum Adat dan Desa Adat Kewenangan Kabupaten/Kota														

NO	KODE	URUSAN / BIDANG URUSAN / PROGRAM / KEGIATAN / SUB KEGIATAN	INDIKATOR PROGRAM / KEGIATAN / SUB KEGIATAN	TARGET AKHIR PERIODE RENSTRA OPD	REALISASI CAPAIAN RENJA OPD TAHUN 2024	PRAKIRAAN CAPAIAN TARGET RENJA OPD TAHUN 2025	CAPAIAN KINERJA DAN KERANGKA PENDANAAN						KELOMPOK SASARAN	PRAKIRAAN MAJU RENCANA TAHUN 2027		PERANGKAT DAERAH PENANGGUNG JAWAB
							TARGET 2026	PAGU INDIKATIF (Rp)	LOKASI	SUMBER DANA	PRIORITAS			TARGET	PAGU INDIKATIF (Rp)	
											NASIONAL	DAERAH				
1	2	3	4	5	6	7	8	9	10	11	12	13	14	15	16	17
			Jumlah Laporan Hasil Penetapan Kesatuan Masyarakat Hukum Adat dan Desa Adat Kewenangan Kabupaten/Kota				1 Laporan	10.500.000,00	Kab. Bengkayang, Semua Kecamatan, Semua Kel/Desa	PENDAPATAN ASLI DAERAH (PAD)	Membangun dari desa dan dari bawah untuk pertumbuhan ekonomi, pemerataan ekonomi dan pemberantasan kemiskinan.	Memperkuat Fondasi Perekonomian Kalimantan Barat yang Inklusif dan Berkelanjutan PERTUMBUHAN EKONOMI MELALUI PENGUATAN DAYA SAING EKONOMI LOKAL	Desa		12.705.000,00	DINAS PEMBERDAYAAN MASYARAKAT DAN DESA
	2.13.02.2.01.0006	Fasilitasi Sarana dan Prasarana Desa														
			Jumlah Sarana dan Prasarana Desa yang terfasilitasi				4 Unit	15.000.000,00	Kab. Bengkayang, Semua Kecamatan, Semua Kel/Desa	PENDAPATAN ASLI DAERAH (PAD)	Membangun dari desa dan dari bawah untuk pertumbuhan ekonomi, pemerataan ekonomi dan pemberantasan kemiskinan.	Memperkuat Fondasi Perekonomian Kalimantan Barat yang Inklusif dan Berkelanjutan PERTUMBUHAN EKONOMI MELALUI PENGUATAN DAYA SAING EKONOMI LOKAL	Desa		475.000.000,00	DINAS PEMBERDAYAAN MASYARAKAT DAN DESA
3.	**2.13.03**	**PROGRAM PENINGKATAN KERJA SAMA DESA**	***Persentase Fasilitasi Kerjasama Desa***	**-**			**19,49 %**	**60.250.000,00**						**-**	**72.902.500,00**	
	2.13.03.2.01	Fasilitasi Kerja Sama antar Desa	*Persentase Fasilitasi Kerjasama Desa*	-			19,49 %	60.250.000,00			Membangun dari desa dan dari bawah untuk pertumbuhan ekonomi, pemerataan ekonomi dan pemberantasan kemiskinan.	Memperkuat Fondasi Perekonomian Kalimantan Barat yang Inklusif dan Berkelanjutan PERTUMBUHAN EKONOMI MELALUI PENGUATAN DAYA SAING EKONOMI LOKAL	Desa	-	72.902.500,00	DINAS PEMBERDAYAAN MASYARAKAT DAN DESA
	2.13.03.2.01.0001	Fasilitasi Kerja Sama Antar Desa dalam Kabupaten/Kota														

NO	KODE	URUSAN / BIDANG URUSAN / PROGRAM / KEGIATAN / SUB KEGIATAN	INDIKATOR PROGRAM / KEGIATAN / SUB KEGIATAN	TARGET AKHIR PERIODE RENSTRA OPD	REALISASI CAPAIAN RENJA OPD TAHUN 2024	PRAKIRAAN CAPAIAN TARGET RENJA OPD TAHUN 2025	CAPAIAN KINERJA DAN KERANGKA PENDANAAN						KELOMPOK SASARAN	PRAKIRAAN MAJU RENCANA TAHUN 2027		PERANGKAT DAERAH PENANGGUNG JAWAB
							TARGET 2026	PAGU INDIKATIF (Rp)	LOKASI	SUMBER DANA	PRIORITAS			TARGET	PAGU INDIKATIF (Rp)	
											NASIONAL	DAERAH				
1	2	3	4	5	6	7	8	9	10	11	12	13	14	15	16	17
			Jumlah Dokumen Kerja Sama Antar Desa dalam Kabupaten/Kota				18 Dokumen	24.000.000,00	Kab. Bengkayang, Semua Kecamatan, Semua Kel/Desa	PENDAPATAN ASLI DAERAH (PAD)	Membangun dari desa dan dari bawah untuk pertumbuhan ekonomi, pemerataan ekonomi dan pemberantasan kemiskinan.	Memperkuat Fondasi Perekonomian Kalimantan Barat yang Inklusif dan Berkelanjutan PERTUMBUHAN EKONOMI MELALUI PENGUATAN DAYA SAING EKONOMI LOKAL	Desa		29.040.000,00	DINAS PEMBERDAYAAN MASYARAKAT DAN DESA
	2.13.03.2.01.0002	Fasilitasi Kerja Sama Antar Desa dengan Pihak Ketiga dalam Kabupaten/Kota														
			Jumlah Dokumen Kerja Sama Antar Desa dengan Pihak Ketiga dalam Kabupaten/Kota				2 Dokumen	21.000.000,00	Kab. Bengkayang, Semua Kecamatan, Semua Kel/Desa	PENDAPATAN ASLI DAERAH (PAD)	Membangun dari desa dan dari bawah untuk pertumbuhan ekonomi, pemerataan ekonomi dan pemberantasan kemiskinan.	Memperkuat Fondasi Perekonomian Kalimantan Barat yang Inklusif dan Berkelanjutan PERTUMBUHAN EKONOMI MELALUI PENGUATAN DAYA SAING EKONOMI LOKAL	Desa		25.410.000,00	DINAS PEMBERDAYAAN MASYARAKAT DAN DESA
	2.13.03.2.01.0003	Fasilitasi Pembangunan Kawasan Perdesaan														
			Jumlah Dokumen Hasil Fasilitasi Pembangunan Kawasan Perdesaan				1 Dokumen	15.250.000,00	Kab. Bengkayang, Ledo, Semua Kel/Desa Kab. Bengkayang, Ledo, Semua Kel/Desa	PENDAPATAN ASLI DAERAH (PAD)	Membangun dari desa dan dari bawah untuk pertumbuhan ekonomi, pemerataan ekonomi dan pemberantasan kemiskinan.	Memperkuat Fondasi Perekonomian Kalimantan Barat yang Inklusif dan Berkelanjutan PERTUMBUHAN EKONOMI MELALUI PENGUATAN DAYA SAING EKONOMI LOKAL	Desa		18.452.500,00	DINAS PEMBERDAYAAN MASYARAKAT DAN DESA
4.	**2.13.04**	**PROGRAM ADMINISTRASI PEMERINTAHAN DESA**	***Persentase Aparatur Desa dan Anggota BPD yang Ditingkatkan Kapasitasnya Persentase Fasilitasi Tata Kelola Desa***	**-**			**10,36 % 53,93 %**	**2.117.176.052,00**						**-**	**5.587.460.739,00**	

NO	KODE	URUSAN / BIDANG URUSAN / PROGRAM / KEGIATAN / SUB KEGIATAN	INDIKATOR PROGRAM / KEGIATAN / SUB KEGIATAN	TARGET AKHIR PERIODE RENSTRA OPD	REALISASI CAPAIAN RENJA OPD TAHUN 2024	PRAKIRAAN CAPAIAN TARGET RENJA OPD TAHUN 2025	CAPAIAN KINERJA DAN KERANGKA PENDANAAN						KELOMPOK SASARAN	PRAKIRAAN MAJU RENCANA TAHUN 2027		PERANGKAT DAERAH PENANGGUNG JAWAB
							TARGET 2026	PAGU INDIKATIF (Rp)	LOKASI	SUMBER DANA	PRIORITAS			TARGET	PAGU INDIKATIF (Rp)	
											NASIONAL	DAERAH				
1	2	3	4	5	6	7	8	9	10	11	12	13	14	15	16	17
	2.13.04.2.01	Pembinaan dan Pengawasan Penyelenggaraan Administrasi Pemerintahan Desa	*Persentase Aparatur Desa dan Anggota BPD yang Ditingkatkan Kapasitasnya Persentase Fasilitasi Tata Kelola Desa*	-			10,36 % 53,93 %	2.117.176.052,00			Membangun dari desa dan dari bawah untuk pertumbuhan ekonomi, pemerataan ekonomi dan pemberantasan kemiskinan.	Mewujudkan Kepastian Hukum dan Tata pemerintahan yang baik PENINGKATAN TATA KELOLA PEMERINTAHAN DAN REFORMASI BIROKRASI SERTA OPTIMALISASI PENDAPATAN DAERAH	Desa	-	5.587.460.739,00	DINAS PEMBERDAYAAN MASYARAKAT DAN DESA
	2.13.04.2.01.0001	Fasilitasi Penyelenggaraan Administrasi Pemerintahan Desa														
			Jumlah Dokumen Penyelenggaraan Administrasi Pemerintahan Desa				122 Dokumen	12.166.000,00	Kab. Bengkayang, Semua Kecamatan, Semua Kel/Desa	PENDAPATAN ASLI DAERAH (PAD)	Membangun dari desa dan dari bawah untuk pertumbuhan ekonomi, pemerataan ekonomi dan pemberantasan kemiskinan.	Mewujudkan Kepastian Hukum dan Tata pemerintahan yang baik PENINGKATAN TATA KELOLA PEMERINTAHAN DAN REFORMASI BIROKRASI SERTA OPTIMALISASI PENDAPATAN DAERAH	Desa		14.720.860,00	DINAS PEMBERDAYAAN MASYARAKAT DAN DESA
	2.13.04.2.01.0003	Fasilitasi Penyusunan Perencanaan Pembangunan Desa														
			Jumlah Dokumen Hasil Fasilitasi Penyusunan Perencanaan Pembangunan Desa				122 Dokumen	43.652.460,00	Kab. Bengkayang, Semua Kecamatan, Semua Kel/Desa	PENDAPATAN ASLI DAERAH (PAD)	Membangun dari desa dan dari bawah untuk pertumbuhan ekonomi, pemerataan ekonomi dan pemberantasan kemiskinan.	Mewujudkan Kepastian Hukum dan Tata pemerintahan yang baik PENINGKATAN TATA KELOLA PEMERINTAHAN DAN REFORMASI BIROKRASI SERTA OPTIMALISASI PENDAPATAN DAERAH	Desa		24.989.476,00	DINAS PEMBERDAYAAN MASYARAKAT DAN DESA
	2.13.04.2.01.0004	Fasilitasi Pengelolaan Keuangan Desa														

NO	KODE	URUSAN / BIDANG URUSAN / PROGRAM / KEGIATAN / SUB KEGIATAN	INDIKATOR PROGRAM / KEGIATAN / SUB KEGIATAN	TARGET AKHIR PERIODE RENSTRA OPD	REALISASI CAPAIAN RENJA OPD TAHUN 2024	PRAKIRAAN CAPAIAN TARGET RENJA OPD TAHUN 2025	CAPAIAN KINERJA DAN KERANGKA PENDANAAN						KELOMPOK SASARAN	PRAKIRAAN MAJU RENCANA TAHUN 2027		PERANGKAT DAERAH PENANGGUNG JAWAB
							TARGET 2026	PAGU INDIKATIF (Rp)	LOKASI	SUMBER DANA	PRIORITAS			TARGET	PAGU INDIKATIF (Rp)	
											NASIONAL	DAERAH				
1	2	3	4	5	6	7	8	9	10	11	12	13	14	15	16	17
			Jumlah Dokumen Hasil Fasilitasi Pengelolaan Keuangan Desa				122 Dokumen	1.648.796.672,00	Kab. Bengkayang, Semua Kecamatan, Semua Kel/Desa	PENDAPATAN ASLI DAERAH (PAD), DANA BAGI HASIL (DBH)	Membangun dari desa dan dari bawah untuk pertumbuhan ekonomi, pemerataan ekonomi dan pemberantasan kemiskinan.	Mewujudkan Kepastian Hukum dan Tata pemerintahan yang baik PENINGKATAN TATA KELOLA PEMERINTAHAN DAN REFORMASI BIROKRASI SERTA OPTIMALISASI PENDAPATAN DAERAH	Desa		2.308.315.340,00	DINAS PEMBERDAYAAN MASYARAKAT DAN DESA
	2.13.04.2.01.0005	Pembinaan Peningkatan Kapasitas Aparatur Pemerintah Desa														
			Jumlah Aparatur Pemerintah Desa yang Mengikuti Pembinaan Peningkatan Kapasitas				122 Orang	35.330.000,00	Kab. Bengkayang, Semua Kecamatan, Semua Kel/Desa	PENDAPATAN ASLI DAERAH (PAD)	Membangun dari desa dan dari bawah untuk pertumbuhan ekonomi, pemerataan ekonomi dan pemberantasan kemiskinan.	Meningkatkan Kualitas SDM, Kualitas Kehidupan Masyarakat, dan Kesetaraan Gender PENINGKATAN KUALITAS SDM YANG BERDAYA SAING DAN BERINOVASI	Desa		36.699.300,00	DINAS PEMBERDAYAAN MASYARAKAT DAN DESA
	2.13.04.2.01.0006	Fasilitasi Penyelenggaraan Musyawarah Desa														
			Jumlah Laporan Fasilitasi Penyelenggaraan Musyawarah Desa				24 Laporan	8.640.000,00	Kab. Bengkayang, Semua Kecamatan, Semua Kel/Desa	PENDAPATAN ASLI DAERAH (PAD)	Membangun dari desa dan dari bawah untuk pertumbuhan ekonomi, pemerataan ekonomi dan pemberantasan kemiskinan.	Mewujudkan Kepastian Hukum dan Tata pemerintahan yang baik PENINGKATAN TATA KELOLA PEMERINTAHAN DAN REFORMASI BIROKRASI SERTA OPTIMALISASI PENDAPATAN DAERAH	Desa		10.454.400,00	DINAS PEMBERDAYAAN MASYARAKAT DAN DESA
	2.13.04.2.01.0007	Evaluasi dan Pengawasan Peraturan Desa														

NO	KODE	URUSAN / BIDANG URUSAN / PROGRAM / KEGIATAN / SUB KEGIATAN	INDIKATOR PROGRAM / KEGIATAN / SUB KEGIATAN	TARGET AKHIR PERIODE RENSTRA OPD	REALISASI CAPAIAN RENJA OPD TAHUN 2024	PRAKIRAAN CAPAIAN TARGET RENJA OPD TAHUN 2025	CAPAIAN KINERJA DAN KERANGKA PENDANAAN						KELOMPOK SASARAN	PRAKIRAAN MAJU RENCANA TAHUN 2027		PERANGKAT DAERAH PENANGGUNG JAWAB
							TARGET 2026	PAGU INDIKATIF (Rp)	LOKASI	SUMBER DANA	PRIORITAS			TARGET	PAGU INDIKATIF (Rp)	
											NASIONAL	DAERAH				
1	2	3	4	5	6	7	8	9	10	11	12	13	14	15	16	17
			Jumlah Dokumen Hasil Evaluasi dan Pengawasan Peraturan Desa				122 Dokumen	15.420.000,00	Kab. Bengkayang, Semua Kecamatan, Semua Kel/Desa	PENDAPATAN ASLI DAERAH (PAD)	Membangun dari desa dan dari bawah untuk pertumbuhan ekonomi, pemerataan ekonomi dan pemberantasan kemiskinan.	Mewujudkan Kepastian Hukum dan Tata pemerintahan yang baik PENINGKATAN TATA KELOLA PEMERINTAHAN DAN REFORMASI BIROKRASI SERTA OPTIMALISASI PENDAPATAN DAERAH	Desa		8.833.000,00	DINAS PEMBERDAYAAN MASYARAKAT DAN DESA
	2.13.04.2.01.0008	Pembinaan dan Pemberdayaan BUM Desa dan Lembaga Kerja Sama antar Desa														
			Jumlah Dokumen Hasil Pembinaan dan Pemberdayaan BUM Desa dan Lembaga Kerja Sama antar Desa				50 Dokumen	32.895.920,00	Kab. Bengkayang, Semua Kecamatan, Semua Kel/Desa	PENDAPATAN ASLI DAERAH (PAD)	Membangun dari desa dan dari bawah untuk pertumbuhan ekonomi, pemerataan ekonomi dan pemberantasan kemiskinan.	Memperkuat Fondasi Perekonomian Kalimantan Barat yang Inklusif dan Berkelanjutan PERTUMBUHAN EKONOMI MELALUI PENGUATAN DAYA SAING EKONOMI LOKAL	Desa		33.754.063,00	DINAS PEMBERDAYAAN MASYARAKAT DAN DESA
	2.13.04.2.01.0009	Penyelenggaraan Pemilihan, Pengangkatan dan Pemberhentian Kepala Desa														
			Jumlah Laporan Hasil Penyelenggaraan Pemilihan, Pengangkatan dan Pemberhentian Kepala Desa				5 Laporan	29.860.000,00	Kab. Bengkayang, Semua Kecamatan, Semua Kel/Desa	PENDAPATAN ASLI DAERAH (PAD)	Membangun dari desa dan dari bawah untuk pertumbuhan ekonomi, pemerataan ekonomi dan pemberantasan kemiskinan.	Mewujudkan Kepastian Hukum dan Tata pemerintahan yang baik PENINGKATAN TATA KELOLA PEMERINTAHAN DAN REFORMASI BIROKRASI SERTA OPTIMALISASI PENDAPATAN DAERAH	Desa		2.500.000.000,00	DINAS PEMBERDAYAAN MASYARAKAT DAN DESA
	2.13.04.2.01.0010	Fasilitasi Pengangkatan dan Pemberhentian Perangkat Desa														

NO	KODE	URUSAN / BIDANG URUSAN / PROGRAM / KEGIATAN / SUB KEGIATAN	INDIKATOR PROGRAM / KEGIATAN / SUB KEGIATAN	TARGET AKHIR PERIODE RENSTRA OPD	REALISASI CAPAIAN RENJA OPD TAHUN 2024	PRAKIRAAN CAPAIAN TARGET RENJA OPD TAHUN 2025	CAPAIAN KINERJA DAN KERANGKA PENDANAAN						KELOMPOK SASARAN	PRAKIRAAN MAJU RENCANA TAHUN 2027		PERANGKAT DAERAH PENANGGUNG JAWAB
							TARGET 2026	PAGU INDIKATIF (Rp)	LOKASI	SUMBER DANA	PRIORITAS			TARGET	PAGU INDIKATIF (Rp)	
											NASIONAL	DAERAH				
1	2	3	4	5	6	7	8	9	10	11	12	13	14	15	16	17
			Jumlah Laporan Fasilitasi Pengangkatan dan Pemberhentian Perangkat Desa				20 Laporan	31.310.000,00	Kab. Bengkayang, Semua Kecamatan, Semua Kel/Desa	PENDAPATAN ASLI DAERAH (PAD)	Membangun dari desa dan dari bawah untuk pertumbuhan ekonomi, pemerataan ekonomi dan pemberantasan kemiskinan.	Mewujudkan Kepastian Hukum dan Tata pemerintahan yang baik PENINGKATAN TATA KELOLA PEMERINTAHAN DAN REFORMASI BIROKRASI SERTA OPTIMALISASI PENDAPATAN DAERAH	Desa		25.785.100,00	DINAS PEMBERDAYAAN MASYARAKAT DAN DESA
	2.13.04.2.01.0011	Fasilitasi Penyusunan Profil Desa														
			Jumlah Dokumen Profil Desa yang tersusun				122 Dokumen	11.000.000,00	Kab. Bengkayang, Semua Kecamatan, Semua Kel/Desa	PENDAPATAN ASLI DAERAH (PAD)	Membangun dari desa dan dari bawah untuk pertumbuhan ekonomi, pemerataan ekonomi dan pemberantasan kemiskinan.	Mewujudkan Kepastian Hukum dan Tata pemerintahan yang baik PENINGKATAN TATA KELOLA PEMERINTAHAN DAN REFORMASI BIROKRASI SERTA OPTIMALISASI PENDAPATAN DAERAH	Desa		13.310.000,00	DINAS PEMBERDAYAAN MASYARAKAT DAN DESA
	2.13.04.2.01.0012	Fasilitasi Manajemen Pemerintahan Desa														
			Jumlah Dokumen Hasil Fasilitasi Manajemen Pemerintahan Desa				122 Dokumen	29.700.000,00	Kab. Bengkayang, Semua Kecamatan, Semua Kel/Desa	PENDAPATAN ASLI DAERAH (PAD)	Membangun dari desa dan dari bawah untuk pertumbuhan ekonomi, pemerataan ekonomi dan pemberantasan kemiskinan.	Mewujudkan Kepastian Hukum dan Tata pemerintahan yang baik PENINGKATAN TATA KELOLA PEMERINTAHAN DAN REFORMASI BIROKRASI SERTA OPTIMALISASI PENDAPATAN DAERAH	Desa		35.937.000,00	DINAS PEMBERDAYAAN MASYARAKAT DAN DESA
	2.13.04.2.01.0013	Fasilitasi Pengelolaan Aset Desa														

NO	KODE	URUSAN / BIDANG URUSAN / PROGRAM / KEGIATAN / SUB KEGIATAN	INDIKATOR PROGRAM / KEGIATAN / SUB KEGIATAN	TARGET AKHIR PERIODE RENSTRA OPD	REALISASI CAPAIAN RENJA OPD TAHUN 2024	PRAKIRAAN CAPAIAN TARGET RENJA OPD TAHUN 2025	CAPAIAN KINERJA DAN KERANGKA PENDANAAN						KELOMPOK SASARAN	PRAKIRAAN MAJU RENCANA TAHUN 2027		PERANGKAT DAERAH PENANGGUNG JAWAB
							TARGET 2026	PAGU INDIKATIF (Rp)	LOKASI	SUMBER DANA	PRIORITAS			TARGET	PAGU INDIKATIF (Rp)	
											NASIONAL	DAERAH				
1	2	3	4	5	6	7	8	9	10	11	12	13	14	15	16	17
			Jumlah Dokumen Hasil Fasilitasi Pengelolaan Aset Desa				122 Dokumen	26.400.000,00	Kab. Bengkayang, Semua Kecamatan, Semua Kel/Desa	PENDAPATAN ASLI DAERAH (PAD)	Membangun dari desa dan dari bawah untuk pertumbuhan ekonomi, pemerataan ekonomi dan pemberantasan kemiskinan.	Mewujudkan Kepastian Hukum dan Tata pemerintahan yang baik PENINGKATAN TATA KELOLA PEMERINTAHAN DAN REFORMASI BIROKRASI SERTA OPTIMALISASI PENDAPATAN DAERAH	Desa		25.894.000,00	DINAS PEMBERDAYAAN MASYARAKAT DAN DESA
	2.13.04.2.01.0014	Pembinaan Peningkatan Kapasitas Anggota BPD														
			Jumlah Anggota BPD yang Mengikuti Pembinaan Peningkatan Kapasitas				122 Orang	44.185.000,00	Kab. Bengkayang, Semua Kecamatan, Semua Kel/Desa	PENDAPATAN ASLI DAERAH (PAD)	Membangun dari desa dan dari bawah untuk pertumbuhan ekonomi, pemerataan ekonomi dan pemberantasan kemiskinan.	Meningkatkan Kualitas SDM, Kualitas Kehidupan Masyarakat, dan Kesetaraan Gender PENINGKATAN KUALITAS SDM YANG BERDAYA SAING DAN BERINOVASI	Desa		29.263.850,00	DINAS PEMBERDAYAAN MASYARAKAT DAN DESA
	2.13.04.2.01.0015	Fasilitasi Penetapan dan Penegasan Batas Desa														
			Jumlah Desa yang Difasilitasi dalam Penetapan Dan Penegasan Batas Desa				20 Desa	90.550.000,00	Kab. Bengkayang, Semua Kecamatan, Semua Kel/Desa	PENDAPATAN ASLI DAERAH (PAD)	Membangun dari desa dan dari bawah untuk pertumbuhan ekonomi, pemerataan ekonomi dan pemberantasan kemiskinan.	Mewujudkan Kepastian Hukum dan Tata pemerintahan yang baik PENINGKATAN TATA KELOLA PEMERINTAHAN DAN REFORMASI BIROKRASI SERTA OPTIMALISASI PENDAPATAN DAERAH	Desa		469.670.500,00	DINAS PEMBERDAYAAN MASYARAKAT DAN DESA
	2.13.04.2.01.0016	Fasilitasi Pembinaan Laporan Kepala Desa														

NO	KODE	URUSAN / BIDANG URUSAN / PROGRAM / KEGIATAN / SUB KEGIATAN	INDIKATOR PROGRAM / KEGIATAN / SUB KEGIATAN	TARGET AKHIR PERIODE RENSTRA OPD	REALISASI CAPAIAN RENJA OPD TAHUN 2024	PRAKIRAAN CAPAIAN TARGET RENJA OPD TAHUN 2025	CAPAIAN KINERJA DAN KERANGKA PENDANAAN						KELOMPOK SASARAN	PRAKIRAAN MAJU RENCANA TAHUN 2027		PERANGKAT DAERAH PENANGGUNG JAWAB
							TARGET 2026	PAGU INDIKATIF (Rp)	LOKASI	SUMBER DANA	PRIORITAS			TARGET	PAGU INDIKATIF (Rp)	
											NASIONAL	DAERAH				
1	2	3	4	5	6	7	8	9	10	11	12	13	14	15	16	17
			Jumlah Laporan Hasil Fasilitasi Pembinaan Laporan Kepala Desa				122 Laporan	11.600.000,00	Kab. Bengkayang, Semua Kecamatan, Semua Kel/Desa	PENDAPATAN ASLI DAERAH (PAD)	Membangun dari desa dan dari bawah untuk pertumbuhan ekonomi, pemerataan ekonomi dan pemberantasan kemiskinan.	Mewujudkan Kepastian Hukum dan Tata pemerintahan yang baik PENINGKATAN TATA KELOLA PEMERINTAHAN DAN REFORMASI BIROKRASI SERTA OPTIMALISASI PENDAPATAN DAERAH	Desa		14.036.000,00	DINAS PEMBERDAYAAN MASYARAKAT DAN DESA
	2.13.04.2.01.0018	Fasilitasi Evaluasi Perkembangan Desa serta Lomba Desa dan Kelurahan														
			Jumlah Dokumen Hasil Evaluasi Perkembangan Desa serta Lomba Desa dan Kelurahan				122 Dokumen	45.670.000,00	Kab. Bengkayang, Semua Kecamatan, Semua Kel/Desa	PENDAPATAN ASLI DAERAH (PAD)	Membangun dari desa dan dari bawah untuk pertumbuhan ekonomi, pemerataan ekonomi dan pemberantasan kemiskinan.	Memperkuat Fondasi Perekonomian Kalimantan Barat yang Inklusif dan Berkelanjutan PERTUMBUHAN EKONOMI MELALUI PENGUATAN DAYA SAING EKONOMI LOKAL	Desa		35.797.850,00	DINAS PEMBERDAYAAN MASYARAKAT DAN DESA
5.	**2.13.05**	**PROGRAM PEMBERDAYAAN LEMBAGA KEMASYARAKATAN, LEMBAGA ADAT DAN MASYARAKAT HUKUM ADAT**	***Persentase Fasilitasi Pemberdayaan Lembaga Kemasyarakatan Desa (LKD)*** ***Persentase Fasilitasi Pemberdayaan Lembaga Adat Desa dan Lembaga Masyarakat Hukum Adat***	**-**			**2,25 % 35,40 %**	**1.909.899.300,00**						**-**	**2.494.678.153,00**	

NO	KODE	URUSAN / BIDANG URUSAN / PROGRAM / KEGIATAN / SUB KEGIATAN	INDIKATOR PROGRAM / KEGIATAN / SUB KEGIATAN	TARGET AKHIR PERIODE RENSTRA OPD	REALISASI CAPAIAN RENJA OPD TAHUN 2024	PRAKIRAAN CAPAIAN TARGET RENJA OPD TAHUN 2025	CAPAIAN KINERJA DAN KERANGKA PENDANAAN						KELOMPOK SASARAN	PRAKIRAAN MAJU RENCANA TAHUN 2027		PERANGKAT DAERAH PENANGGUNG JAWAB
							TARGET 2026	PAGU INDIKATIF (Rp)	LOKASI	SUMBER DANA	PRIORITAS			TARGET	PAGU INDIKATIF (Rp)	
											NASIONAL	DAERAH				
1	2	3	4	5	6	7	8	9	10	11	12	13	14	15	16	17
	2.13.05.2.01	Pemberdayaan Lembaga Kemasyarakatan yang Bergerak di Bidang Pemberdayaan Desa dan Lembaga Adat Tingkat Daerah Kabupaten/Kota serta Pemberdayaan Masyarakat Hukum Adat yang Masyarakat Pelakunya Hukum Adat yang Sama dalam Daerah Kabupaten/Kota	*Persentase Fasilitasi Pemberdayaan Lembaga Adat Desa dan Lembaga Masyarakat Hukum Adat Persentase Fasilitasi Pemberdayaan Lembaga Kemasyarakatan Desa (LKD)*	-			35,40 % 2,25 %	1.909.899.300,00			Membangun dari desa dan dari bawah untuk pertumbuhan ekonomi, pemerataan ekonomi dan pemberantasan kemiskinan.	Memperkuat Fondasi Perekonomian Kalimantan Barat yang Inklusif dan Berkelanjutan PERTUMBUHAN EKONOMI MELALUI PENGUATAN DAYA SAING EKONOMI LOKAL	Desa, PKK Kabupaten, PKK Kecamatan	-	2.494.678.153,00	DINAS PEMBERDAYAAN MASYARAKAT DAN DESA
	2.13.05.2.01.0001	Identifikasi dan Inventarisasi Masyarakat Hukum Adat														
			Jumlah Dokumen Hasil Identifikasi dan Inventarisasi Masyarakat Hukum Adat				2 Dokumen	8.760.000,00	Kab. Bengkayang, Semua Kecamatan, Semua Kel/Desa	PENDAPATAN ASLI DAERAH (PAD)	Membangun dari desa dan dari bawah untuk pertumbuhan ekonomi, pemerataan ekonomi dan pemberantasan kemiskinan.	Memperkuat Fondasi Perekonomian Kalimantan Barat yang Inklusif dan Berkelanjutan PERTUMBUHAN EKONOMI MELALUI PENGUATAN DAYA SAING EKONOMI LOKAL	Desa, PKK Kabupaten, PKK Kecamatan		10.599.600,00	DINAS PEMBERDAYAAN MASYARAKAT DAN DESA
	2.13.05.2.01.0002	Fasilitasi Penataan, Pemberdayaan dan Pendayagunaan Kelembagaan Lembaga Kemasyarakatan Desa/Kelurahan (RT, RW, PKK, Posyandu, LPM, dan Karang Taruna), Lembaga Adat Desa/Kelurahan dan Masyarakat Hukum Adat														
			Jumlah Dokumen Hasil Penataan, Pemberdayaan dan Pendayagunaan Kelembagaan Lembaga Kemasyarakatan Desa/Kelurahan (RT, RW, PKK, Posyandu, LPM, dan Karang Taruna), Lembaga Adat Desa/Kelurahan dan Masyarakat Hukum Adat				2 Dokumen	14.018.200,00	Kab. Bengkayang, Semua Kecamatan, Semua Kel/Desa	PENDAPATAN ASLI DAERAH (PAD)	Membangun dari desa dan dari bawah untuk pertumbuhan ekonomi, pemerataan ekonomi dan pemberantasan kemiskinan.	Memperkuat Fondasi Perekonomian Kalimantan Barat yang Inklusif dan Berkelanjutan PERTUMBUHAN EKONOMI MELALUI PENGUATAN DAYA SAING EKONOMI LOKAL	Desa, PKK Kabupaten, PKK Kecamatan		16.962.022,00	DINAS PEMBERDAYAAN MASYARAKAT DAN DESA
	2.13.05.2.01.0003	Peningkatan Kapasitas Kelembagaan Lembaga Kemasyarakatan Desa/Kelurahan (RT, RW, PKK, Posyandu, LPM, dan Karang Taruna), Lembaga Adat Desa/Kelurahan dan Masyarakat Hukum Adat														

NO	KODE	URUSAN / BIDANG URUSAN / PROGRAM / KEGIATAN / SUB KEGIATAN	INDIKATOR PROGRAM / KEGIATAN / SUB KEGIATAN	TARGET AKHIR PERIODE RENSTRA OPD	REALISASI CAPAIAN RENJA OPD TAHUN 2024	PRAKIRAAN CAPAIAN TARGET RENJA OPD TAHUN 2025	CAPAIAN KINERJA DAN KERANGKA PENDANAAN						KELOMPOK SASARAN	PRAKIRAAN MAJU RENCANA TAHUN 2027		PERANGKAT DAERAH PENANGGUNG JAWAB
							TARGET 2026	PAGU INDIKATIF (Rp)	LOKASI	SUMBER DANA	PRIORITAS			TARGET	PAGU INDIKATIF (Rp)	
											NASIONAL	DAERAH				
1	2	3	4	5	6	7	8	9	10	11	12	13	14	15	16	17
			Jumlah Lembaga Kemasyarakatan Desa/Kelurahan (RT, RW, PKK, Posyandu, LPM, dan Karang Taruna), Lembaga Adat Desa/Kelurahan dan Masyarakat Hukum Adat yang Ditingkatkan Kapasitasnya				55 Lembaga	86.498.900,00	Kab. Bengkayang, Semua Kecamatan, Semua Kel/Desa	PENDAPATAN ASLI DAERAH (PAD)	Membangun dari desa dan dari bawah untuk pertumbuhan ekonomi, pemerataan ekonomi dan pemberantasan kemiskinan.	Memperkuat Fondasi Perekonomian Kalimantan Barat yang Inklusif dan Berkelanjutan PERTUMBUHAN EKONOMI MELALUI PENGUATAN DAYA SAING EKONOMI LOKAL	Desa, PKK Kabupaten, PKK Kecamatan		306.513.669,00	DINAS PEMBERDAYAAN MASYARAKAT DAN DESA
	2.13.05.2.01.0005	Fasilitasi Pengembangan Usaha Ekonomi Masyarakat dan Pemerintah Desa dalam Meningkatkan Pendapatan Asli Desa														
			Jumlah Dokumen Hasil Fasilitasi Pengembangan Usaha Ekonomi Masyarakat dan Pemerintah Desa dalam Meningkatkan Pendapatan Asli Desa				7 Dokumen	36.700.700,00	Kab. Bengkayang, Semua Kecamatan, Semua Kel/Desa	PENDAPATAN ASLI DAERAH (PAD)	Membangun dari desa dan dari bawah untuk pertumbuhan ekonomi, pemerataan ekonomi dan pemberantasan kemiskinan.	Memperkuat Fondasi Perekonomian Kalimantan Barat yang Inklusif dan Berkelanjutan PERTUMBUHAN EKONOMI MELALUI PENGUATAN DAYA SAING EKONOMI LOKAL	Desa, PKK Kabupaten, PKK Kecamatan		26.257.847,00	DINAS PEMBERDAYAAN MASYARAKAT DAN DESA
	2.13.05.2.01.0006	Fasilitasi Pemerintah Desa dalam Pemanfaatan Teknologi Tepat Guna														
			Jumlah Laporan Hasil Fasilitasi Pemerintah Desa dalam Pemanfaatan Teknologi Tepat Guna				5 Laporan	21.576.700,00	Kab. Bengkayang, Semua Kecamatan, Semua Kel/Desa	PENDAPATAN ASLI DAERAH (PAD)	Membangun dari desa dan dari bawah untuk pertumbuhan ekonomi, pemerataan ekonomi dan pemberantasan kemiskinan.	Memperkuat Fondasi Perekonomian Kalimantan Barat yang Inklusif dan Berkelanjutan PERTUMBUHAN EKONOMI MELALUI PENGUATAN DAYA SAING EKONOMI LOKAL	Desa, PKK Kabupaten, PKK Kecamatan		26.107.807,00	DINAS PEMBERDAYAAN MASYARAKAT DAN DESA
	2.13.05.2.01.0007	Fasilitasi Bulan Bhakti Gotong Royong Masyarakat														

NO	KODE	URUSAN / BIDANG URUSAN / PROGRAM / KEGIATAN / SUB KEGIATAN	INDIKATOR PROGRAM / KEGIATAN / SUB KEGIATAN	TARGET AKHIR PERIODE RENSTRA OPD	REALISASI CAPAIAN RENJA OPD TAHUN 2024	PRAKIRAAN CAPAIAN TARGET RENJA OPD TAHUN 2025	CAPAIAN KINERJA DAN KERANGKA PENDANAAN						KELOMPOK SASARAN	PRAKIRAAN MAJU RENCANA TAHUN 2027		PERANGKAT DAERAH PENANGGUNG JAWAB
							TARGET 2026	PAGU INDIKATIF (Rp)	LOKASI	SUMBER DANA	PRIORITAS			TARGET	PAGU INDIKATIF (Rp)	
											NASIONAL	DAERAH				
1	2	3	4	5	6	7	8	9	10	11	12	13	14	15	16	17
			Jumlah Laporan Hasil Fasilitasi Bulan Bhakti Gotong Royong Masyarakat				1 Laporan	22.844.800,00	Kab. Bengkayang, Semua Kecamatan, Semua Kel/Desa	PENDAPATAN ASLI DAERAH (PAD)	Membangun dari desa dan dari bawah untuk pertumbuhan ekonomi, pemerataan ekonomi dan pemberantasan kemiskinan.	Memperkuat Fondasi Perekonomian Kalimantan Barat yang Inklusif dan Berkelanjutan PERTUMBUHAN EKONOMI MELALUI PENGUATAN DAYA SAING EKONOMI LOKAL	Desa, PKK Kabupaten, PKK Kecamatan		27.642.208,00	DINAS PEMBERDAYAAN MASYARAKAT DAN DESA
	2.13.05.2.01.0008	Fasilitasi Penyelenggaraan Ketentraman, Ketertiban dan Perlindungan Masyarakat Desa														
			Jumlah Dokumen Hasil Fasilitasi Penyelenggaraan Ketentraman, Ketertiban dan Perlindungan Masyarakat Desa				1 Dokumen	10.745.000,00	Kab. Bengkayang, Semua Kecamatan, Semua Kel/Desa	PENDAPATAN ASLI DAERAH (PAD)	Membangun dari desa dan dari bawah untuk pertumbuhan ekonomi, pemerataan ekonomi dan pemberantasan kemiskinan.	Mewujudkan Kepastian Hukum dan Tata pemerintahan yang baik PENINGKATAN TATA KELOLA PEMERINTAHAN DAN REFORMASI BIROKRASI SERTA OPTIMALISASI PENDAPATAN DAERAH	Desa, PKK Kabupaten, PKK Kecamatan		13.001.450,00	DINAS PEMBERDAYAAN MASYARAKAT DAN DESA
	2.13.05.2.01.0009	Fasilitasi Tim Penggerak PKK dalam Penyelenggaraan Gerakan Pemberdayaan Masyarakat dan Kesejahteraan Keluarga														
			Jumlah Dokumen Hasil Fasilitasi Tim Penggerak PKK dalam Penyelenggaraan Gerakan Pemberdayaan Masyarakat dan Kesejahteraan Keluarga				18 Dokumen	1.708.755.000,00	Kab. Bengkayang, Semua Kecamatan, Semua Kel/Desa	PENDAPATAN ASLI DAERAH (PAD), DANA BAGI HASIL (DBH)	Membangun dari desa dan dari bawah untuk pertumbuhan ekonomi, pemerataan ekonomi dan pemberantasan kemiskinan.	Memperkuat Fondasi Perekonomian Kalimantan Barat yang Inklusif dan Berkelanjutan PERTUMBUHAN EKONOMI MELALUI PENGUATAN DAYA SAING EKONOMI LOKAL	Desa, PKK Kabupaten, PKK Kecamatan		2.067.593.550,00	DINAS PEMBERDAYAAN MASYARAKAT DAN DESA
		DINAS PERHUBUNGAN						**6.642.302.500,00**							**8.622.535.980,00**	

NO	KODE	URUSAN / BIDANG URUSAN / PROGRAM / KEGIATAN / SUB KEGIATAN	INDIKATOR PROGRAM / KEGIATAN / SUB KEGIATAN	TARGET AKHIR PERIODE RENSTRA OPD	REALISASI CAPAIAN RENJA OPD TAHUN 2024	PRAKIRAAN CAPAIAN TARGET RENJA OPD TAHUN 2025	CAPAIAN KINERJA DAN KERANGKA PENDANAAN						KELOMPOK SASARAN	PRAKIRAAN MAJU RENCANA TAHUN 2027		PERANGKAT DAERAH PENANGGUNG JAWAB
							TARGET 2026	PAGU INDIKATIF (Rp)	LOKASI	SUMBER DANA	PRIORITAS			TARGET	PAGU INDIKATIF (Rp)	
											NASIONAL	DAERAH				
1	2	3	4	5	6	7	8	9	10	11	12	13	14	15	16	17
	2	**URUSAN PEMERINTAHAN WAJIB YANG TIDAK BERKAITAN DENGAN PELAYANAN DASAR**						**6.642.302.500,00**							**8.622.535.980,00**	
	2.15	**URUSAN PEMERINTAHAN BIDANG PERHUBUNGAN**						**6.642.302.500,00**							**8.622.535.980,00**	
1.	**2.15.01**	**PROGRAM PENUNJANG URUSAN PEMERINTAHAN DAERAH KABUPATEN/KOTA**	***Nilai Akip Dinas Perhubungan***	**-**			**B Dokumen**	**5.002.838.980,00**						**-**	**6.467.535.980,00**	
	2.15.01.2.01	Perencanaan, Penganggaran, dan Evaluasi Kinerja Perangkat Daerah	*Jumlah Dokumen Perencanaan, Penganggaran dan Evaluasi kinerja perangkat daerah yang tersusun*	-			7 Dokumen	125.000.000,00			Memperkuat reformasi politik, hukum dan birokrasi, serta memperkuat pencegahan dan pemberantasan korupsi, narkoba, judi, dan penyeludupan.	-	OPD Dinas Perhubungan	-	160.000.000,00	DINAS PERHUBUNGAN
	2.15.01.2.01.0001	Penyusunan Dokumen Perencanaan Perangkat Daerah														
			Jumlah Dokumen Perencanaan Perangkat Daerah				2 Dokumen	10.000.000,00	Kab. Bengkayang, Bengkayang, Sabalo Kab. Bengkayang, Bengkayang, Sabalo	DANA ALOKASI UMUM (DAU)	Memperkuat reformasi politik, hukum dan birokrasi, serta memperkuat pencegahan dan pemberantasan korupsi, narkoba, judi, dan penyeludupan.	-	OPD Dinas Perhubungan		15.000.000,00	DINAS PERHUBUNGAN
	2.15.01.2.01.0002	Koordinasi dan Penyusunan Dokumen RKA-SKPD														
			Jumlah Dokumen RKA-SKPD dan Laporan Hasil Koordinasi Penyusunan Dokumen RKA-SKPD				2 Dokumen Dokumen	10.000.000,00	Kab. Bengkayang, Bengkayang, Sabalo Kab. Bengkayang, Bengkayang, Sabalo	DANA ALOKASI UMUM (DAU)	Memperkuat reformasi politik, hukum dan birokrasi, serta memperkuat pencegahan dan pemberantasan korupsi, narkoba, judi, dan penyeludupan.	-	OPD Dinas Perhubungan		15.000.000,00	DINAS PERHUBUNGAN
	2.15.01.2.01.0003	Koordinasi dan Penyusunan Dokumen Perubahan RKA-SKPD														

NO	KODE	URUSAN / BIDANG URUSAN / PROGRAM / KEGIATAN / SUB KEGIATAN	INDIKATOR PROGRAM / KEGIATAN / SUB KEGIATAN	TARGET AKHIR PERIODE RENSTRA OPD	REALISASI CAPAIAN RENJA OPD TAHUN 2024	PRAKIRAAN CAPAIAN TARGET RENJA OPD TAHUN 2025	CAPAIAN KINERJA DAN KERANGKA PENDANAAN						KELOMPOK SASARAN	PRAKIRAAN MAJU RENCANA TAHUN 2027		PERANGKAT DAERAH PENANGGUNG JAWAB
							TARGET 2026	PAGU INDIKATIF (Rp)	LOKASI	SUMBER DANA	PRIORITAS			TARGET	PAGU INDIKATIF (Rp)	
											NASIONAL	DAERAH				
1	2	3	4	5	6	7	8	9	10	11	12	13	14	15	16	17
			Jumlah Dokumen Perubahan RKA-SKPD dan Laporan Hasil Koordinasi Penyusunan Dokumen Perubahan RKA-SKPD				1 Dokumen	10.000.000,00	Kab. Bengkayang, Bengkayang, Sabalo Kab. Bengkayang, Bengkayang, Sabalo	DANA ALOKASI UMUM (DAU)	Memperkuat reformasi politik, hukum dan birokrasi, serta memperkuat pencegahan dan pemberantasan korupsi, narkoba, judi, dan penyeludupan.	-	OPD Dinas Perhubungan		15.000.000,00	DINAS PERHUBUNGAN
	2.15.01.2.01.0004	Koordinasi dan Penyusunan DPA-SKPD														
			0				2 Dokumen 0	10.000.000,00	Kab. Bengkayang, Bengkayang, Sabalo Kab. Bengkayang, Bengkayang, Sabalo	DANA ALOKASI UMUM (DAU)	Memperkuat reformasi politik, hukum dan birokrasi, serta memperkuat pencegahan dan pemberantasan korupsi, narkoba, judi, dan penyeludupan.	-	OPD Dinas Perhubungan		15.000.000,00	DINAS PERHUBUNGAN
	2.15.01.2.01.0005	Koordinasi dan Penyusunan Perubahan DPA- SKPD														
			Jumlah Dokumen Perubahan DPA-SKPD dan Laporan Hasil Koordinasi Penyusunan Dokumen Perubahan DPA-SKPD				1 Dokumen Dokumen	10.000.000,00	Kab. Bengkayang, Bengkayang, Sabalo Kab. Bengkayang, Bengkayang, Sabalo	DANA ALOKASI UMUM (DAU)	Memperkuat reformasi politik, hukum dan birokrasi, serta memperkuat pencegahan dan pemberantasan korupsi, narkoba, judi, dan penyeludupan.	-	OPD Dinas Perhubungan		15.000.000,00	DINAS PERHUBUNGAN
	2.15.01.2.01.0006	Koordinasi dan Penyusunan Laporan Capaian Kinerja dan Ikhtisar Realisasi Kinerja SKPD														

NO	KODE	URUSAN / BIDANG URUSAN / PROGRAM / KEGIATAN / SUB KEGIATAN	INDIKATOR PROGRAM / KEGIATAN / SUB KEGIATAN	TARGET AKHIR PERIODE RENSTRA OPD	REALISASI CAPAIAN RENJA OPD TAHUN 2024	PRAKIRAAN CAPAIAN TARGET RENJA OPD TAHUN 2025	CAPAIAN KINERJA DAN KERANGKA PENDANAAN						KELOMPOK SASARAN	PRAKIRAAN MAJU RENCANA TAHUN 2027		PERANGKAT DAERAH PENANGGUNG JAWAB
							TARGET 2026	PAGU INDIKATIF (Rp)	LOKASI	SUMBER DANA	PRIORITAS			TARGET	PAGU INDIKATIF (Rp)	
											NASIONAL	DAERAH				
1	2	3	4	5	6	7	8	9	10	11	12	13	14	15	16	17
			Jumlah Laporan Capaian Kinerja dan Ikhtisar Realisasi Kinerja SKPD dan Laporan Hasil Koordinasi Penyusunan Laporan Capaian Kinerja dan Ikhtisar Realisasi Kinerja SKPD				1 Laporan	10.000.000,00	Kab. Bengkayang, Bengkayang, Sabalo Kab. Bengkayang, Bengkayang, Sabalo	DANA ALOKASI UMUM (DAU)	Memperkuat reformasi politik, hukum dan birokrasi, serta memperkuat pencegahan dan pemberantasan korupsi, narkoba, judi, dan penyeludupan.	-	OPD Dinas Perhubungan		15.000.000,00	DINAS PERHUBUNGAN
	2.15.01.2.01.0007	Evaluasi Kinerja Perangkat Daerah														
			Jumlah Laporan Evaluasi Kinerja Perangkat Daerah				1 Laporan	10.000.000,00	Kab. Bengkayang, Bengkayang, Sabalo Kab. Bengkayang, Bengkayang, Sabalo	DANA ALOKASI UMUM (DAU)	Memperkuat reformasi politik, hukum dan birokrasi, serta memperkuat pencegahan dan pemberantasan korupsi, narkoba, judi, dan penyeludupan.	-	OPD Dinas Perhubungan		15.000.000,00	DINAS PERHUBUNGAN
	2.15.01.2.01.0008	Penyelenggaraan Walidata Pendukung Statistik Sektoral Daerah														
			Jumlah Dokumen Hasil Penyelenggaraan Walidata Pendukung Statistik Sektoral Daerah				0 Dokumen	0,00	Kab. Bengkayang, Bengkayang, Sabalo Kab. Bengkayang, Bengkayang, Sabalo	DANA ALOKASI UMUM (DAU)	Memperkuat reformasi politik, hukum dan birokrasi, serta memperkuat pencegahan dan pemberantasan korupsi, narkoba, judi, dan penyeludupan.	-	OPD Dinas Perhubungan		0,00	DINAS PERHUBUNGAN
	2.15.01.2.01.0009	Pelaksanaan Pengumpulan Data Statistik Sektoral Daerah														

NO	KODE	URUSAN / BIDANG URUSAN / PROGRAM / KEGIATAN / SUB KEGIATAN	INDIKATOR PROGRAM / KEGIATAN / SUB KEGIATAN	TARGET AKHIR PERIODE RENSTRA OPD	REALISASI CAPAIAN RENJA OPD TAHUN 2024	PRAKIRAAN CAPAIAN TARGET RENJA OPD TAHUN 2025	CAPAIAN KINERJA DAN KERANGKA PENDANAAN						KELOMPOK SASARAN	PRAKIRAAN MAJU RENCANA TAHUN 2027		PERANGKAT DAERAH PENANGGUNG JAWAB
							TARGET 2026	PAGU INDIKATIF (Rp)	LOKASI	SUMBER DANA	PRIORITAS			TARGET	PAGU INDIKATIF (Rp)	
											NASIONAL	DAERAH				
1	2	3	4	5	6	7	8	9	10	11	12	13	14	15	16	17
			Jumlah Data Statistik Sektoral Daerah yang Telah Dikumpulkan dan Diperiksa Lingkup Perangkat Daerah				0 Data	0,00	Kab. Bengkayang, Bengkayang, Sabalo Kab. Bengkayang, Bengkayang, Sabalo	DANA ALOKASI UMUM (DAU)	Memperkuat reformasi politik, hukum dan birokrasi, serta memperkuat pencegahan dan pemberantasan korupsi, narkoba, judi, dan penyeludupan.	-	OPD Dinas Perhubungan		0,00	DINAS PERHUBUNGAN
	2.15.01.2.01.0010	Pelaksanaan Forum Perangkat Daerah Berdasarkan Bidang Urusan yang Diampu dalam Rangka Penyusunan Dokumen Perencanaan Perangkat Daerah														
			Jumlah Berita Acara Hasil Forum Perangkat Daerah Berdasarkan Bidang Urusan yang Diampu dalam Rangka Penyusunan Dokumen Perencanaan Perangkat Daerah				1 Berita Acara	10.000.000,00	Kab. Bengkayang, Bengkayang, Sabalo Kab. Bengkayang, Bengkayang, Sabalo	DANA ALOKASI UMUM (DAU)	Memperkuat reformasi politik, hukum dan birokrasi, serta memperkuat pencegahan dan pemberantasan korupsi, narkoba, judi, dan penyeludupan.	-	OPD Dinas Perhubungan		15.000.000,00	DINAS PERHUBUNGAN
	2.15.01.2.01.0011	Penyusunan Dokumen Perencanaan Urusan Selain Renstra PD dan Renja PD														
			Jumlah Dokumen Perencanaan Urusan Selain Renstra PD dan Renja PD yang disusun				1 Dokumen	10.000.000,00	Kab. Bengkayang, Bengkayang, Sabalo Kab. Bengkayang, Bengkayang, Sabalo	DANA ALOKASI UMUM (DAU)	Memperkuat reformasi politik, hukum dan birokrasi, serta memperkuat pencegahan dan pemberantasan korupsi, narkoba, judi, dan penyeludupan.	-	OPD Dinas Perhubungan		15.000.000,00	DINAS PERHUBUNGAN
	2.15.01.2.01.0012	Koordinasi Peningkatan Partisipasi Masyarakat dalam Penyelenggaraan Urusan Pemerintahan Daerah yang Diampu														

NO	KODE	URUSAN / BIDANG URUSAN / PROGRAM / KEGIATAN / SUB KEGIATAN	INDIKATOR PROGRAM / KEGIATAN / SUB KEGIATAN	TARGET AKHIR PERIODE RENSTRA OPD	REALISASI CAPAIAN RENJA OPD TAHUN 2024	PRAKIRAAN CAPAIAN TARGET RENJA OPD TAHUN 2025	CAPAIAN KINERJA DAN KERANGKA PENDANAAN						KELOMPOK SASARAN	PRAKIRAAN MAJU RENCANA TAHUN 2027		PERANGKAT DAERAH PENANGGUNG JAWAB
							TARGET 2026	PAGU INDIKATIF (Rp)	LOKASI	SUMBER DANA	PRIORITAS			TARGET	PAGU INDIKATIF (Rp)	
											NASIONAL	DAERAH				
1	2	3	4	5	6	7	8	9	10	11	12	13	14	15	16	17
			Jumlah Subtansi Koordinasi Peningkatan Partisipasi Masyarakat dalam Penyelenggaraan Urusan Pemerintahan Daerah yang Diampu				1 Substansi	5.000.000,00	Kab. Bengkayang, Bengkayang, Sabalo Kab. Bengkayang, Bengkayang, Sabalo	DANA ALOKASI UMUM (DAU)	Memperkuat reformasi politik, hukum dan birokrasi, serta memperkuat pencegahan dan pemberantasan korupsi, narkoba, judi, dan penyeludupan.	-	OPD Dinas Perhubungan		10.000.000,00	DINAS PERHUBUNGAN
	2.15.01.2.01.0013	Sinkronisasi dan Harmonisasi Pusat dan Daerah dalam Rangka Mendukung Target Pembangunan Nasional melalui Koordinasi Teknis Pembangunan														
			Jumlah Berita Acara Hasil Sinkronisasi dan Harmonisasi Pusat dan Daerah dalam Rangka Mendukung Target Pembangunan Nasional melalui Koordinasi Teknis Pembangunan				1 Berita Acara	30.000.000,00	Kab. Bengkayang, Bengkayang, Sabalo Kab. Bengkayang, Bengkayang, Sabalo	DANA ALOKASI UMUM (DAU)	Memperkuat reformasi politik, hukum dan birokrasi, serta memperkuat pencegahan dan pemberantasan korupsi, narkoba, judi, dan penyeludupan.	-	OPD Dinas Perhubungan		15.000.000,00	DINAS PERHUBUNGAN
	2.15.01.2.02	Administrasi Keuangan Perangkat Daerah	*Jumlah Dokumen administrasi keuangan oerangkat daerah*	-			12 Dokumen	3.912.303.000,00			Memperkuat reformasi politik, hukum dan birokrasi, serta memperkuat pencegahan dan pemberantasan korupsi, narkoba, judi, dan penyeludupan.	-	OPD Dinas Perhubungan	-	4.725.000.000,00	DINAS PERHUBUNGAN
	2.15.01.2.02.0001	Penyediaan Gaji dan Tunjangan ASN														

NO	KODE	URUSAN / BIDANG URUSAN / PROGRAM / KEGIATAN / SUB KEGIATAN	INDIKATOR PROGRAM / KEGIATAN / SUB KEGIATAN	TARGET AKHIR PERIODE RENSTRA OPD	REALISASI CAPAIAN RENJA OPD TAHUN 2024	PRAKIRAAN CAPAIAN TARGET RENJA OPD TAHUN 2025	CAPAIAN KINERJA DAN KERANGKA PENDANAAN						KELOMPOK SASARAN	PRAKIRAAN MAJU RENCANA TAHUN 2027		PERANGKAT DAERAH PENANGGUNG JAWAB
							TARGET 2026	PAGU INDIKATIF (Rp)	LOKASI	SUMBER DANA	PRIORITAS			TARGET	PAGU INDIKATIF (Rp)	
											NASIONAL	DAERAH				
1	2	3	4	5	6	7	8	9	10	11	12	13	14	15	16	17
			Jumlah Orang yang Menerima Gaji dan Tunjangan ASN				50 Orang/bulan	3.842.303.000,00	Kab. Bengkayang, Bengkayang, Sabalo Kab. Bengkayang, Bengkayang, Sabalo	DANA ALOKASI UMUM (DAU)	Memperkuat reformasi politik, hukum dan birokrasi, serta memperkuat pencegahan dan pemberantasan korupsi, narkoba, judi, dan penyeludupan.	-	OPD Dinas Perhubungan		4.650.000.000,00	DINAS PERHUBUNGAN
	2.15.01.2.02.0002	Penyediaan Administrasi Pelaksanaan Tugas ASN														
			Jumlah Dokumen Hasil Penyediaan Administrasi Pelaksanaan Tugas ASN				1 Dokumen	15.000.000,00	Kab. Bengkayang, Bengkayang, Sabalo Kab. Bengkayang, Bengkayang, Sabalo	DANA ALOKASI UMUM (DAU)	Memperkuat reformasi politik, hukum dan birokrasi, serta memperkuat pencegahan dan pemberantasan korupsi, narkoba, judi, dan penyeludupan.	-	OPD Dinas Perhubungan		15.000.000,00	DINAS PERHUBUNGAN
	2.15.01.2.02.0003	Pelaksanaan Penatausahaan dan Pengujian/Verifikasi Keuangan SKPD														
			Jumlah Dokumen Penatausahaan dan Pengujian/Verifikasi Keuangan SKPD				1 Dokumen	10.000.000,00	Kab. Bengkayang, Bengkayang, Sabalo Kab. Bengkayang, Bengkayang, Sabalo	DANA ALOKASI UMUM (DAU)	Memperkuat reformasi politik, hukum dan birokrasi, serta memperkuat pencegahan dan pemberantasan korupsi, narkoba, judi, dan penyeludupan.	-	OPD Dinas Perhubungan		15.000.000,00	DINAS PERHUBUNGAN
	2.15.01.2.02.0005	Koordinasi dan Penyusunan Laporan Keuangan Akhir Tahun SKPD														

NO	KODE	URUSAN / BIDANG URUSAN / PROGRAM / KEGIATAN / SUB KEGIATAN	INDIKATOR PROGRAM / KEGIATAN / SUB KEGIATAN	TARGET AKHIR PERIODE RENSTRA OPD	REALISASI CAPAIAN RENJA OPD TAHUN 2024	PRAKIRAAN CAPAIAN TARGET RENJA OPD TAHUN 2025	CAPAIAN KINERJA DAN KERANGKA PENDANAAN						KELOMPOK SASARAN	PRAKIRAAN MAJU RENCANA TAHUN 2027		PERANGKAT DAERAH PENANGGUNG JAWAB
							TARGET 2026	PAGU INDIKATIF (Rp)	LOKASI	SUMBER DANA	PRIORITAS			TARGET	PAGU INDIKATIF (Rp)	
											NASIONAL	DAERAH				
1	2	3	4	5	6	7	8	9	10	11	12	13	14	15	16	17
			Jumlah Laporan Keuangan Akhir Tahun SKPD dan Laporan Hasil Koordinasi Penyusunan Laporan Keuangan Akhir Tahun SKPD				1 Laporan	10.000.000,00	Kab. Bengkayang, Bengkayang, Sabalo Kab. Bengkayang, Bengkayang, Sabalo	DANA ALOKASI UMUM (DAU)	Memperkuat reformasi politik, hukum dan birokrasi, serta memperkuat pencegahan dan pemberantasan korupsi, narkoba, judi, dan penyeludupan.	-	OPD Dinas Perhubungan		0,00	DINAS PERHUBUNGAN
	2.15.01.2.02.0006	Pengelolaan dan Penyiapan Bahan Tanggapan Pemeriksaan														
			Jumlah Dokumen Bahan Tanggapan Pemeriksaan dan Tindak Lanjut Pemeriksaan				1 Dokumen	15.000.000,00	Kab. Bengkayang, Bengkayang, Sabalo Kab. Bengkayang, Bengkayang, Sabalo	DANA ALOKASI UMUM (DAU)	Memperkuat reformasi politik, hukum dan birokrasi, serta memperkuat pencegahan dan pemberantasan korupsi, narkoba, judi, dan penyeludupan.	-	OPD Dinas Perhubungan		15.000.000,00	DINAS PERHUBUNGAN
	2.15.01.2.02.0007	Koordinasi dan Penyusunan Laporan Keuangan Bulanan/ Triwulanan/ Semesteran SKPD														
			Jumlah Laporan Keuangan Bulanan/ Triwulanan/ Semesteran SKPD dan Laporan Koordinasi Penyusunan Laporan Keuangan Bulanan/Triwulanan/Semesteran SKPD				1 Laporan	10.000.000,00	Kab. Bengkayang, Bengkayang, Sabalo Kab. Bengkayang, Bengkayang, Sabalo	DANA ALOKASI UMUM (DAU)	Memperkuat reformasi politik, hukum dan birokrasi, serta memperkuat pencegahan dan pemberantasan korupsi, narkoba, judi, dan penyeludupan.	-	OPD Dinas Perhubungan		15.000.000,00	DINAS PERHUBUNGAN
	2.15.01.2.02.0008	Penyusunan Pelaporan dan Analisis Prognosis Realisasi Anggaran														

NO	KODE	URUSAN / BIDANG URUSAN / PROGRAM / KEGIATAN / SUB KEGIATAN	INDIKATOR PROGRAM / KEGIATAN / SUB KEGIATAN	TARGET AKHIR PERIODE RENSTRA OPD	REALISASI CAPAIAN RENJA OPD TAHUN 2024	PRAKIRAAN CAPAIAN TARGET RENJA OPD TAHUN 2025	CAPAIAN KINERJA DAN KERANGKA PENDANAAN						KELOMPOK SASARAN	PRAKIRAAN MAJU RENCANA TAHUN 2027		PERANGKAT DAERAH PENANGGUNG JAWAB
							TARGET 2026	PAGU INDIKATIF (Rp)	LOKASI	SUMBER DANA	PRIORITAS			TARGET	PAGU INDIKATIF (Rp)	
											NASIONAL	DAERAH				
1	2	3	4	5	6	7	8	9	10	11	12	13	14	15	16	17
			Jumlah Dokumen Pelaporan dan Analisis Prognosis Realisasi Anggaran				1 Dokumen	10.000.000,00	Kab. Bengkayang, Bengkayang, Sabalo Kab. Bengkayang, Bengkayang, Sabalo	DANA ALOKASI UMUM (DAU)	Memperkuat reformasi politik, hukum dan birokrasi, serta memperkuat pencegahan dan pemberantasan korupsi, narkoba, judi, dan penyeludupan.	-	OPD Dinas Perhubungan		15.000.000,00	DINAS PERHUBUNGAN
	2.15.01.2.03	Administrasi Barang Milik Daerah pada Perangkat Daerah	*Jumlah Dokumen Laporan Administrasi Barang Milik Daerah pada Perangkat Daerah*	-			1 Dokumen	30.000.000,00			Memperkuat reformasi politik, hukum dan birokrasi, serta memperkuat pencegahan dan pemberantasan korupsi, narkoba, judi, dan penyeludupan.	-	OPD Dinas Perhubungan	-	55.000.000,00	DINAS PERHUBUNGAN
	2.15.01.2.03.0001	Penyusunan Perencanaan Kebutuhan Barang Milik Daerah SKPD														
			Jumlah Rencana Kebutuhan Barang Milik Daerah SKPD				1 Dokumen	5.000.000,00	Kab. Bengkayang, Bengkayang, Sabalo Kab. Bengkayang, Bengkayang, Sabalo	DANA ALOKASI UMUM (DAU)	Memperkuat reformasi politik, hukum dan birokrasi, serta memperkuat pencegahan dan pemberantasan korupsi, narkoba, judi, dan penyeludupan.	-	OPD Dinas Perhubungan		10.000.000,00	DINAS PERHUBUNGAN
	2.15.01.2.03.0002	Pengamanan Barang Milik Daerah SKPD														

NO	KODE	URUSAN / BIDANG URUSAN / PROGRAM / KEGIATAN / SUB KEGIATAN	INDIKATOR PROGRAM / KEGIATAN / SUB KEGIATAN	TARGET AKHIR PERIODE RENSTRA OPD	REALISASI CAPAIAN RENJA OPD TAHUN 2024	PRAKIRAAN CAPAIAN TARGET RENJA OPD TAHUN 2025	CAPAIAN KINERJA DAN KERANGKA PENDANAAN						KELOMPOK SASARAN	PRAKIRAAN MAJU RENCANA TAHUN 2027		PERANGKAT DAERAH PENANGGUNG JAWAB
							TARGET 2026	PAGU INDIKATIF (Rp)	LOKASI	SUMBER DANA	PRIORITAS			TARGET	PAGU INDIKATIF (Rp)	
											NASIONAL	DAERAH				
1	2	3	4	5	6	7	8	9	10	11	12	13	14	15	16	17
			Jumlah Dokumen Pengamanan Barang Milik Daerah SKPD				1 Dokumen	5.000.000,00	Kab. Bengkayang, Bengkayang, Sabalo Kab. Bengkayang, Bengkayang, Sabalo	DANA ALOKASI UMUM (DAU)	Memperkuat reformasi politik, hukum dan birokrasi, serta memperkuat pencegahan dan pemberantasan korupsi, narkoba, judi, dan penyeludupan.	-	OPD Dinas Perhubungan		5.000.000,00	DINAS PERHUBUNGAN
	2.15.01.2.03.0004	Pembinaan, Pengawasan, dan Pengendalian Barang Milik Daerah pada SKPD														
			Jumlah Laporan Hasil Pembinaan, Pengawasan, dan Pengendalian Barang Milik Daerah pada SKPD				1 Laporan	5.000.000,00	Kab. Bengkayang, Bengkayang, Sabalo Kab. Bengkayang, Bengkayang, Sabalo	DANA ALOKASI UMUM (DAU)	Memperkuat reformasi politik, hukum dan birokrasi, serta memperkuat pencegahan dan pemberantasan korupsi, narkoba, judi, dan penyeludupan.	-	OPD Dinas Perhubungan		10.000.000,00	DINAS PERHUBUNGAN
	2.15.01.2.03.0005	Rekonsiliasi dan Penyusunan Laporan Barang Milik Daerah pada SKPD														
			Jumlah Laporan Rekonsiliasi dan Penyusunan Laporan Barang Milik Daerah pada SKPD				1 Laporan	5.000.000,00	Kab. Bengkayang, Bengkayang, Sabalo Kab. Bengkayang, Bengkayang, Sabalo	DANA ALOKASI UMUM (DAU)	Memperkuat reformasi politik, hukum dan birokrasi, serta memperkuat pencegahan dan pemberantasan korupsi, narkoba, judi, dan penyeludupan.	-	OPD Dinas Perhubungan		10.000.000,00	DINAS PERHUBUNGAN
	2.15.01.2.03.0006	Penatausahaan Barang Milik Daerah pada SKPD														

NO	KODE	URUSAN / BIDANG URUSAN / PROGRAM / KEGIATAN / SUB KEGIATAN	INDIKATOR PROGRAM / KEGIATAN / SUB KEGIATAN	TARGET AKHIR PERIODE RENSTRA OPD	REALISASI CAPAIAN RENJA OPD TAHUN 2024	PRAKIRAAN CAPAIAN TARGET RENJA OPD TAHUN 2025	CAPAIAN KINERJA DAN KERANGKA PENDANAAN						KELOMPOK SASARAN	PRAKIRAAN MAJU RENCANA TAHUN 2027		PERANGKAT DAERAH PENANGGUNG JAWAB
							TARGET 2026	PAGU INDIKATIF (Rp)	LOKASI	SUMBER DANA	PRIORITAS			TARGET	PAGU INDIKATIF (Rp)	
											NASIONAL	DAERAH				
1	2	3	4	5	6	7	8	9	10	11	12	13	14	15	16	17
			Jumlah Laporan Penatausahaan Barang Milik Daerah pada SKPD				1 Laporan	5.000.000,00	Kab. Bengkayang, Bengkayang, Sabalo Kab. Bengkayang, Bengkayang, Sabalo	DANA ALOKASI UMUM (DAU)	Memperkuat reformasi politik, hukum dan birokrasi, serta memperkuat pencegahan dan pemberantasan korupsi, narkoba, judi, dan penyeludupan.	-	OPD Dinas Perhubungan		10.000.000,00	DINAS PERHUBUNGAN
	2.15.01.2.03.0007	Pemanfaatan Barang Milik Daerah SKPD														
			Jumlah Dokumen Hasil Pemanfaatan Barang Milik Daerah SKPD				1 Dokumen	5.000.000,00	Kab. Bengkayang, Bengkayang, Sabalo Kab. Bengkayang, Bengkayang, Sabalo	DANA ALOKASI UMUM (DAU)	Memperkuat reformasi politik, hukum dan birokrasi, serta memperkuat pencegahan dan pemberantasan korupsi, narkoba, judi, dan penyeludupan.	-	OPD Dinas Perhubungan		10.000.000,00	DINAS PERHUBUNGAN
	2.15.01.2.05	Administrasi Kepegawaian Perangkat Daerah	*Jumlah Administrasi Kepegawaian Perangkat Daerah*	-			1 Dokumen	90.000.000,00			Memperkuat reformasi politik, hukum dan birokrasi, serta memperkuat pencegahan dan pemberantasan korupsi, narkoba, judi, dan penyeludupan.	-	OPD Dinas Perhubungan	-	190.000.000,00	DINAS PERHUBUNGAN
	2.15.01.2.05.0002	Pengadaan Pakaian Dinas beserta Atribut Kelengkapannya														

NO	KODE	URUSAN / BIDANG URUSAN / PROGRAM / KEGIATAN / SUB KEGIATAN	INDIKATOR PROGRAM / KEGIATAN / SUB KEGIATAN	TARGET AKHIR PERIODE RENSTRA OPD	REALISASI CAPAIAN RENJA OPD TAHUN 2024	PRAKIRAAN CAPAIAN TARGET RENJA OPD TAHUN 2025	CAPAIAN KINERJA DAN KERANGKA PENDANAAN						KELOMPOK SASARAN	PRAKIRAAN MAJU RENCANA TAHUN 2027		PERANGKAT DAERAH PENANGGUNG JAWAB
							TARGET 2026	PAGU INDIKATIF (Rp)	LOKASI	SUMBER DANA	PRIORITAS			TARGET	PAGU INDIKATIF (Rp)	
											NASIONAL	DAERAH				
1	2	3	4	5	6	7	8	9	10	11	12	13	14	15	16	17
			Jumlah Paket Pakaian Dinas beserta Atribut Kelengkapan				1 Paket	0,00	Kab. Bengkayang, Bengkayang, Sabalo Kab. Bengkayang, Bengkayang, Sabalo	DANA ALOKASI UMUM (DAU)	Memperkuat reformasi politik, hukum dan birokrasi, serta memperkuat pencegahan dan pemberantasan korupsi, narkoba, judi, dan penyeludupan.	-	OPD Dinas Perhubungan		60.000.000,00	DINAS PERHUBUNGAN
	2.15.01.2.05.0003	Pendataan dan Pengolahan Administrasi Kepegawaian														
			Jumlah Dokumen Pendataan dan Pengolahan Administrasi Kepegawaian				1 Dokumen	5.000.000,00	Kab. Bengkayang, Bengkayang, Sabalo Kab. Bengkayang, Bengkayang, Sabalo	DANA ALOKASI UMUM (DAU)	Memperkuat reformasi politik, hukum dan birokrasi, serta memperkuat pencegahan dan pemberantasan korupsi, narkoba, judi, dan penyeludupan.	-	OPD Dinas Perhubungan		10.000.000,00	DINAS PERHUBUNGAN
	2.15.01.2.05.0005	Monitoring, Evaluasi, dan Penilaian Kinerja Pegawai														
			Jumlah Dokumen Monitoring, Evaluasi, dan Penilaian Kinerja Pegawai				1 Dokumen	5.000.000,00	Kab. Bengkayang, Bengkayang, Sabalo Kab. Bengkayang, Bengkayang, Sabalo	DANA ALOKASI UMUM (DAU)	Memperkuat reformasi politik, hukum dan birokrasi, serta memperkuat pencegahan dan pemberantasan korupsi, narkoba, judi, dan penyeludupan.	-	OPD Dinas Perhubungan		10.000.000,00	DINAS PERHUBUNGAN
	2.15.01.2.05.0009	Pendidikan dan Pelatihan Pegawai Berdasarkan Tugas dan Fungsi														

NO	KODE	URUSAN / BIDANG URUSAN / PROGRAM / KEGIATAN / SUB KEGIATAN	INDIKATOR PROGRAM / KEGIATAN / SUB KEGIATAN	TARGET AKHIR PERIODE RENSTRA OPD	REALISASI CAPAIAN RENJA OPD TAHUN 2024	PRAKIRAAN CAPAIAN TARGET RENJA OPD TAHUN 2025	CAPAIAN KINERJA DAN KERANGKA PENDANAAN						KELOMPOK SASARAN	PRAKIRAAN MAJU RENCANA TAHUN 2027		PERANGKAT DAERAH PENANGGUNG JAWAB
							TARGET 2026	PAGU INDIKATIF (Rp)	LOKASI	SUMBER DANA	PRIORITAS			TARGET	PAGU INDIKATIF (Rp)	
											NASIONAL	DAERAH				
1	2	3	4	5	6	7	8	9	10	11	12	13	14	15	16	17
			Jumlah Pegawai Berdasarkan Tugas dan Fungsi yang Mengikuti Pendidikan dan Pelatihan				5 Orang	30.000.000,00	Kab. Bengkayang, Bengkayang, Sabalo Kab. Bengkayang, Bengkayang, Sabalo	DANA ALOKASI UMUM (DAU)	Memperkuat reformasi politik, hukum dan birokrasi, serta memperkuat pencegahan dan pemberantasan korupsi, narkoba, judi, dan penyeludupan.	-	OPD Dinas Perhubungan		35.000.000,00	DINAS PERHUBUNGAN
	2.15.01.2.05.0010	Sosialisasi Peraturan Perundang-Undangan														
			Jumlah Orang yang Mengikuti Sosialisasi Peraturan Perundang-Undangan				60 Orang	50.000.000,00	Kab. Bengkayang, Bengkayang, Sabalo Kab. Bengkayang, Bengkayang, Sabalo	DANA ALOKASI UMUM (DAU)	Memperkuat reformasi politik, hukum dan birokrasi, serta memperkuat pencegahan dan pemberantasan korupsi, narkoba, judi, dan penyeludupan.	-	OPD Dinas Perhubungan		55.000.000,00	DINAS PERHUBUNGAN
	2.15.01.2.05.0011	Bimbingan Teknis Implementasi Peraturan Perundang-Undangan														
			Jumlah Orang yang Mengikuti Bimbingan Teknis Implementasi Peraturan Perundang-Undangan				5 Orang	0,00	Kab. Bengkayang, Bengkayang, Sabalo Kab. Bengkayang, Bengkayang, Sabalo	DANA ALOKASI UMUM (DAU)	Memperkuat reformasi politik, hukum dan birokrasi, serta memperkuat pencegahan dan pemberantasan korupsi, narkoba, judi, dan penyeludupan.	-	OPD Dinas Perhubungan		20.000.000,00	DINAS PERHUBUNGAN

NO	KODE	URUSAN / BIDANG URUSAN / PROGRAM / KEGIATAN / SUB KEGIATAN	INDIKATOR PROGRAM / KEGIATAN / SUB KEGIATAN	TARGET AKHIR PERIODE RENSTRA OPD	REALISASI CAPAIAN RENJA OPD TAHUN 2024	PRAKIRAAN CAPAIAN TARGET RENJA OPD TAHUN 2025	CAPAIAN KINERJA DAN KERANGKA PENDANAAN						KELOMPOK SASARAN	PRAKIRAAN MAJU RENCANA TAHUN 2027		PERANGKAT DAERAH PENANGGUNG JAWAB
							TARGET 2026	PAGU INDIKATIF (Rp)	LOKASI	SUMBER DANA	PRIORITAS			TARGET	PAGU INDIKATIF (Rp)	
											NASIONAL	DAERAH				
1	2	3	4	5	6	7	8	9	10	11	12	13	14	15	16	17
	2.15.01.2.06	Administrasi Umum Perangkat Daerah	*Jumlah administrasi umum perangkat daerah yang terpenuhi*	-			12 Laporan	251.000.000,00			Memperkuat reformasi politik, hukum dan birokrasi, serta memperkuat pencegahan dan pemberantasan korupsi, narkoba, judi, dan penyeludupan.	-	OPD Dinas Perhubungan	-	312.000.000,00	DINAS PERHUBUNGAN
	2.15.01.2.06.0001	Penyediaan Komponen Instalasi Listrik/Penerangan Bangunan Kantor														
			Jumlah Paket Komponen Instalasi Listrik/Penerangan Bangunan Kantor yang Disediakan				10 Paket	10.000.000,00	Kab. Bengkayang, Bengkayang, Sabalo Kab. Bengkayang, Bengkayang, Sabalo	DANA ALOKASI UMUM (DAU)	Memperkuat reformasi politik, hukum dan birokrasi, serta memperkuat pencegahan dan pemberantasan korupsi, narkoba, judi, dan penyeludupan.	-	OPD Dinas Perhubungan		15.000.000,00	DINAS PERHUBUNGAN
	2.15.01.2.06.0002	Penyediaan Peralatan dan Perlengkapan Kantor														
			Jumlah Paket Peralatan dan Perlengkapan Kantor yang Disediakan				1 Paket	60.000.000,00	Kab. Bengkayang, Bengkayang, Sabalo Kab. Bengkayang, Bengkayang, Sabalo	DANA ALOKASI UMUM (DAU)	Memperkuat reformasi politik, hukum dan birokrasi, serta memperkuat pencegahan dan pemberantasan korupsi, narkoba, judi, dan penyeludupan.	-	OPD Dinas Perhubungan		60.000.000,00	DINAS PERHUBUNGAN
	2.15.01.2.06.0003	Penyediaan Peralatan Rumah Tangga														

NO	KODE	URUSAN / BIDANG URUSAN / PROGRAM / KEGIATAN / SUB KEGIATAN	INDIKATOR PROGRAM / KEGIATAN / SUB KEGIATAN	TARGET AKHIR PERIODE RENSTRA OPD	REALISASI CAPAIAN RENJA OPD TAHUN 2024	PRAKIRAAN CAPAIAN TARGET RENJA OPD TAHUN 2025	CAPAIAN KINERJA DAN KERANGKA PENDANAAN						KELOMPOK SASARAN	PRAKIRAAN MAJU RENCANA TAHUN 2027		PERANGKAT DAERAH PENANGGUNG JAWAB
							TARGET 2026	PAGU INDIKATIF (Rp)	LOKASI	SUMBER DANA	PRIORITAS			TARGET	PAGU INDIKATIF (Rp)	
											NASIONAL	DAERAH				
1	2	3	4	5	6	7	8	9	10	11	12	13	14	15	16	17
			Jumlah Paket Peralatan Rumah Tangga yang Disediakan				1 Paket	10.000.000,00	Kab. Bengkayang, Bengkayang, Sabalo Kab. Bengkayang, Bengkayang, Sabalo	DANA ALOKASI UMUM (DAU)	Memperkuat reformasi politik, hukum dan birokrasi, serta memperkuat pencegahan dan pemberantasan korupsi, narkoba, judi, dan penyeludupan.	-	OPD Dinas Perhubungan		15.000.000,00	DINAS PERHUBUNGAN
	2.15.01.2.06.0004	Penyediaan Bahan Logistik Kantor														
			Jumlah Paket Bahan Logistik Kantor yang Disediakan				1 Paket	35.000.000,00	Kab. Bengkayang, Bengkayang, Sabalo Kab. Bengkayang, Bengkayang, Sabalo	DANA ALOKASI UMUM (DAU)	Memperkuat reformasi politik, hukum dan birokrasi, serta memperkuat pencegahan dan pemberantasan korupsi, narkoba, judi, dan penyeludupan.	-	OPD Dinas Perhubungan		35.000.000,00	DINAS PERHUBUNGAN
	2.15.01.2.06.0005	Penyediaan Barang Cetakan dan Penggandaan														
			Jumlah Paket Barang Cetakan dan Penggandaan yang Disediakan				1 Paket	35.000.000,00	Kab. Bengkayang, Bengkayang, Sabalo Kab. Bengkayang, Bengkayang, Sabalo	DANA ALOKASI UMUM (DAU)	Memperkuat reformasi politik, hukum dan birokrasi, serta memperkuat pencegahan dan pemberantasan korupsi, narkoba, judi, dan penyeludupan.	-	OPD Dinas Perhubungan		35.000.000,00	DINAS PERHUBUNGAN
	2.15.01.2.06.0006	Penyediaan Bahan Bacaan dan Peraturan Perundang-undangan														

NO	KODE	URUSAN / BIDANG URUSAN / PROGRAM / KEGIATAN / SUB KEGIATAN	INDIKATOR PROGRAM / KEGIATAN / SUB KEGIATAN	TARGET AKHIR PERIODE RENSTRA OPD	REALISASI CAPAIAN RENJA OPD TAHUN 2024	PRAKIRAAN CAPAIAN TARGET RENJA OPD TAHUN 2025	CAPAIAN KINERJA DAN KERANGKA PENDANAAN						KELOMPOK SASARAN	PRAKIRAAN MAJU RENCANA TAHUN 2027		PERANGKAT DAERAH PENANGGUNG JAWAB
							TARGET 2026	PAGU INDIKATIF (Rp)	LOKASI	SUMBER DANA	PRIORITAS			TARGET	PAGU INDIKATIF (Rp)	
											NASIONAL	DAERAH				
1	2	3	4	5	6	7	8	9	10	11	12	13	14	15	16	17
			Jumlah Dokumen Bahan Bacaan dan Peraturan Perundang-Undangan yang Disediakan				1 Dokumen	5.000.000,00	Kab. Bengkayang, Bengkayang, Sabalo Kab. Bengkayang, Bengkayang, Sabalo	DANA ALOKASI UMUM (DAU)	Memperkuat reformasi politik, hukum dan birokrasi, serta memperkuat pencegahan dan pemberantasan korupsi, narkoba, judi, dan penyeludupan.	-	OPD Dinas Perhubungan		10.000.000,00	DINAS PERHUBUNGAN
	2.15.01.2.06.0008	Fasilitasi Kunjungan Tamu														
			Jumlah Laporan Fasilitasi Kunjungan Tamu				1 Laporan	10.000.000,00	Kab. Bengkayang, Bengkayang, Sabalo Kab. Bengkayang, Bengkayang, Sabalo	DANA ALOKASI UMUM (DAU)	Memperkuat reformasi politik, hukum dan birokrasi, serta memperkuat pencegahan dan pemberantasan korupsi, narkoba, judi, dan penyeludupan.	-	OPD Dinas Perhubungan		15.000.000,00	DINAS PERHUBUNGAN
	2.15.01.2.06.0009	Penyelenggaraan Rapat Koordinasi dan Konsultasi SKPD														
			Jumlah Laporan Penyelenggaraan Rapat Koordinasi dan Konsultasi SKPD				12 Laporan	50.000.000,00	Kab. Bengkayang, Bengkayang, Sabalo Kab. Bengkayang, Bengkayang, Sabalo	DANA ALOKASI UMUM (DAU)	Memperkuat reformasi politik, hukum dan birokrasi, serta memperkuat pencegahan dan pemberantasan korupsi, narkoba, judi, dan penyeludupan.	-	OPD Dinas Perhubungan		90.000.000,00	DINAS PERHUBUNGAN
	2.15.01.2.06.0010	Penatausahaan Arsip Dinamis pada SKPD														

NO	KODE	URUSAN / BIDANG URUSAN / PROGRAM / KEGIATAN / SUB KEGIATAN	INDIKATOR PROGRAM / KEGIATAN / SUB KEGIATAN	TARGET AKHIR PERIODE RENSTRA OPD	REALISASI CAPAIAN RENJA OPD TAHUN 2024	PRAKIRAAN CAPAIAN TARGET RENJA OPD TAHUN 2025	CAPAIAN KINERJA DAN KERANGKA PENDANAAN						KELOMPOK SASARAN	PRAKIRAAN MAJU RENCANA TAHUN 2027		PERANGKAT DAERAH PENANGGUNG JAWAB
							TARGET 2026	PAGU INDIKATIF (Rp)	LOKASI	SUMBER DANA	PRIORITAS			TARGET	PAGU INDIKATIF (Rp)	
											NASIONAL	DAERAH				
1	2	3	4	5	6	7	8	9	10	11	12	13	14	15	16	17
			Jumlah Dokumen Penatausahaan Arsip Dinamis pada SKPD				1 Dokumen	6.000.000,00	Kab. Bengkayang, Bengkayang, Sabalo Kab. Bengkayang, Bengkayang, Sabalo	DANA ALOKASI UMUM (DAU)	Memperkuat reformasi politik, hukum dan birokrasi, serta memperkuat pencegahan dan pemberantasan korupsi, narkoba, judi, dan penyeludupan.	-	OPD Dinas Perhubungan		7.000.000,00	DINAS PERHUBUNGAN
	2.15.01.2.06.0011	Dukungan Pelaksanaan Sistem Pemerintahan Berbasis Elektronik pada SKPD														
			Jumlah Dokumen Dukungan Pelaksanaan Sistem Pemerintahan Berbasis Elektronik pada SKPD				3 Dokumen	30.000.000,00	Kab. Bengkayang, Bengkayang, Sabalo Kab. Bengkayang, Bengkayang, Sabalo	DANA ALOKASI UMUM (DAU)	Memperkuat reformasi politik, hukum dan birokrasi, serta memperkuat pencegahan dan pemberantasan korupsi, narkoba, judi, dan penyeludupan.	-	OPD Dinas Perhubungan		30.000.000,00	DINAS PERHUBUNGAN
	2.15.01.2.07	Pengadaan Barang Milik Daerah Penunjang Urusan Pemerintah Daerah	*Pengadaan Barang Milik Daerah Penunjang Urusan Pemerintah Daerah*	-			undefined undefined	54.919.900,00			Memperkuat reformasi politik, hukum dan birokrasi, serta memperkuat pencegahan dan pemberantasan korupsi, narkoba, judi, dan penyeludupan.	-	OPD Dinas Perhubungan	-	54.919.900,00	DINAS PERHUBUNGAN
	2.15.01.2.07.0006	Pengadaan Peralatan dan Mesin Lainnya														

NO	KODE	URUSAN / BIDANG URUSAN / PROGRAM / KEGIATAN / SUB KEGIATAN	INDIKATOR PROGRAM / KEGIATAN / SUB KEGIATAN	TARGET AKHIR PERIODE RENSTRA OPD	REALISASI CAPAIAN RENJA OPD TAHUN 2024	PRAKIRAAN CAPAIAN TARGET RENJA OPD TAHUN 2025	CAPAIAN KINERJA DAN KERANGKA PENDANAAN						KELOMPOK SASARAN	PRAKIRAAN MAJU RENCANA TAHUN 2027		PERANGKAT DAERAH PENANGGUNG JAWAB
							TARGET 2026	PAGU INDIKATIF (Rp)	LOKASI	SUMBER DANA	PRIORITAS			TARGET	PAGU INDIKATIF (Rp)	
											NASIONAL	DAERAH				
1	2	3	4	5	6	7	8	9	10	11	12	13	14	15	16	17
			Jumlah Unit Peralatan dan Mesin Lainnya yang Disediakan				10 Unit	25.000.000,00	Kab. Bengkayang, Bengkayang, Sabalo Kab. Bengkayang, Bengkayang, Sabalo	DANA ALOKASI UMUM (DAU)	Memperkuat reformasi politik, hukum dan birokrasi, serta memperkuat pencegahan dan pemberantasan korupsi, narkoba, judi, dan penyeludupan.	-	OPD Dinas Perhubungan		25.000.000,00	DINAS PERHUBUNGAN
	2.15.01.2.07.0011	Pengadaan Sarana dan Prasarana Pendukung Gedung Kantor atau Bangunan Lainnya														
			Jumlah Unit Sarana dan Prasarana Pendukung Gedung Kantor atau Bangunan Lainnya yang Disediakan				5 Unit	29.919.900,00	Kab. Bengkayang, Bengkayang, Sabalo Kab. Bengkayang, Bengkayang, Sabalo	DANA ALOKASI UMUM (DAU)	Memperkuat reformasi politik, hukum dan birokrasi, serta memperkuat pencegahan dan pemberantasan korupsi, narkoba, judi, dan penyeludupan.	-	OPD Dinas Perhubungan		29.919.900,00	DINAS PERHUBUNGAN
	2.15.01.2.08	Penyediaan Jasa Penunjang Urusan Pemerintahan Daerah	*Jumlah Penyediaan Jasa Penunjang Urusan Pemerintahan Daerah*	-			undefined undefined	431.240.000,00			Memperkuat reformasi politik, hukum dan birokrasi, serta memperkuat pencegahan dan pemberantasan korupsi, narkoba, judi, dan penyeludupan.	-	OPD Dinas Perhubungan	-	778.240.000,00	DINAS PERHUBUNGAN
	2.15.01.2.08.0001	Penyediaan Jasa Surat Menyurat														

NO	KODE	URUSAN / BIDANG URUSAN / PROGRAM / KEGIATAN / SUB KEGIATAN	INDIKATOR PROGRAM / KEGIATAN / SUB KEGIATAN	TARGET AKHIR PERIODE RENSTRA OPD	REALISASI CAPAIAN RENJA OPD TAHUN 2024	PRAKIRAAN CAPAIAN TARGET RENJA OPD TAHUN 2025	CAPAIAN KINERJA DAN KERANGKA PENDANAAN						KELOMPOK SASARAN	PRAKIRAAN MAJU RENCANA TAHUN 2027		PERANGKAT DAERAH PENANGGUNG JAWAB
							TARGET 2026	PAGU INDIKATIF (Rp)	LOKASI	SUMBER DANA	PRIORITAS			TARGET	PAGU INDIKATIF (Rp)	
											NASIONAL	DAERAH				
1	2	3	4	5	6	7	8	9	10	11	12	13	14	15	16	17
			Jumlah Laporan Penyediaan Jasa Surat Menyurat				1 Laporan	21.000.000,00	Kab. Bengkayang, Bengkayang, Sabalo Kab. Bengkayang, Bengkayang, Sabalo	DANA ALOKASI UMUM (DAU)	Memperkuat reformasi politik, hukum dan birokrasi, serta memperkuat pencegahan dan pemberantasan korupsi, narkoba, judi, dan penyeludupan.	-	OPD Dinas Perhubungan		21.000.000,00	DINAS PERHUBUNGAN
	2.15.01.2.08.0002	Penyediaan Jasa Komunikasi, Sumber Daya Air dan Listrik														
			Jumlah Laporan Penyediaan Jasa Komunikasi, Sumber Daya Air dan Listrik yang Disediakan				1 Laporan	65.000.000,00	Kab. Bengkayang, Bengkayang, Sabalo Kab. Bengkayang, Bengkayang, Sabalo	DANA ALOKASI UMUM (DAU)	Memperkuat reformasi politik, hukum dan birokrasi, serta memperkuat pencegahan dan pemberantasan korupsi, narkoba, judi, dan penyeludupan.	-	OPD Dinas Perhubungan		65.000.000,00	DINAS PERHUBUNGAN
	2.15.01.2.08.0003	Penyediaan Jasa Peralatan dan Perlengkapan Kantor														
			Jumlah Laporan Penyediaan Jasa Peralatan dan Perlengkapan Kantor yang Disediakan				1 Laporan	25.000.000,00	Kab. Bengkayang, Bengkayang, Sabalo Kab. Bengkayang, Bengkayang, Sabalo	DANA ALOKASI UMUM (DAU)	Memperkuat reformasi politik, hukum dan birokrasi, serta memperkuat pencegahan dan pemberantasan korupsi, narkoba, judi, dan penyeludupan.	-	OPD Dinas Perhubungan		50.000.000,00	DINAS PERHUBUNGAN
	2.15.01.2.08.0004	Penyediaan Jasa Pelayanan Umum Kantor														

NO	KODE	URUSAN / BIDANG URUSAN / PROGRAM / KEGIATAN / SUB KEGIATAN	INDIKATOR PROGRAM / KEGIATAN / SUB KEGIATAN	TARGET AKHIR PERIODE RENSTRA OPD	REALISASI CAPAIAN RENJA OPD TAHUN 2024	PRAKIRAAN CAPAIAN TARGET RENJA OPD TAHUN 2025	CAPAIAN KINERJA DAN KERANGKA PENDANAAN						KELOMPOK SASARAN	PRAKIRAAN MAJU RENCANA TAHUN 2027		PERANGKAT DAERAH PENANGGUNG JAWAB
							TARGET 2026	PAGU INDIKATIF (Rp)	LOKASI	SUMBER DANA	PRIORITAS			TARGET	PAGU INDIKATIF (Rp)	
											NASIONAL	DAERAH				
1	2	3	4	5	6	7	8	9	10	11	12	13	14	15	16	17
			Jumlah Laporan Penyediaan Jasa Pelayanan Umum Kantor yang Disediakan				1 Laporan	320.240.000,00	Kab. Bengkayang, Bengkayang, Semua Kel/Desa Kab. Bengkayang, Bengkayang, Semua Kel/Desa	DANA ALOKASI UMUM (DAU)	Memperkuat reformasi politik, hukum dan birokrasi, serta memperkuat pencegahan dan pemberantasan korupsi, narkoba, judi, dan penyeludupan.	-	OPD Dinas Perhubungan		642.240.000,00	DINAS PERHUBUNGAN
	2.15.01.2.09	Pemeliharaan Barang Milik Daerah Penunjang Urusan Pemerintahan Daerah	*Jumlah Barang Milik Daerah Penunjang Urusan Pemerintahan Daerah yang terpelihara*	-			12 bulan	108.376.080,00			Memperkuat reformasi politik, hukum dan birokrasi, serta memperkuat pencegahan dan pemberantasan korupsi, narkoba, judi, dan penyeludupan.	-	OPD Dinas Perhubungan	-	192.376.080,00	DINAS PERHUBUNGAN
	2.15.01.2.09.0001	Penyediaan Jasa Pemeliharaan, Biaya Pemeliharaan, dan Pajak Kendaraan Perorangan Dinas atau Kendaraan Dinas Jabatan														
			Jumlah Kendaraan Perorangan Dinas atau Kendaraan Dinas Jabatan yang Dipelihara dan dibayarkan Pajaknya				1 Unit	25.000.000,00	Kab. Bengkayang, Bengkayang, Sabalo Kab. Bengkayang, Bengkayang, Sabalo	DANA ALOKASI UMUM (DAU)	Memperkuat reformasi politik, hukum dan birokrasi, serta memperkuat pencegahan dan pemberantasan korupsi, narkoba, judi, dan penyeludupan.	-	OPD Dinas Perhubungan		59.000.000,00	DINAS PERHUBUNGAN
	2.15.01.2.09.0002	Penyediaan Jasa Pemeliharaan, Biaya Pemeliharaan, Pajak dan Perizinan Kendaraan Dinas Operasional atau Lapangan														

NO	KODE	URUSAN / BIDANG URUSAN / PROGRAM / KEGIATAN / SUB KEGIATAN	INDIKATOR PROGRAM / KEGIATAN / SUB KEGIATAN	TARGET AKHIR PERIODE RENSTRA OPD	REALISASI CAPAIAN RENJA OPD TAHUN 2024	PRAKIRAAN CAPAIAN TARGET RENJA OPD TAHUN 2025	CAPAIAN KINERJA DAN KERANGKA PENDANAAN						KELOMPOK SASARAN	PRAKIRAAN MAJU RENCANA TAHUN 2027		PERANGKAT DAERAH PENANGGUNG JAWAB
							TARGET 2026	PAGU INDIKATIF (Rp)	LOKASI	SUMBER DANA	PRIORITAS			TARGET	PAGU INDIKATIF (Rp)	
											NASIONAL	DAERAH				
1	2	3	4	5	6	7	8	9	10	11	12	13	14	15	16	17
			Jumlah Kendaraan Dinas Operasional atau Lapangan yang Dipelihara dan dibayarkan Pajak dan Perizinannya				2 Unit	37.928.000,00	Kab. Bengkayang, Bengkayang, Sabalo Kab. Bengkayang, Bengkayang, Sabalo	DANA ALOKASI UMUM (DAU)	Memperkuat reformasi politik, hukum dan birokrasi, serta memperkuat pencegahan dan pemberantasan korupsi, narkoba, judi, dan penyeludupan.	-	OPD Dinas Perhubungan		37.928.000,00	DINAS PERHUBUNGAN
	2.15.01.2.09.0005	Pemeliharaan Mebel														
			Jumlah Mebel yang Dipelihara				10 Unit	20.000.000,00	Kab. Bengkayang, Bengkayang, Sabalo Kab. Bengkayang, Bengkayang, Sabalo	DANA ALOKASI UMUM (DAU)	Memperkuat reformasi politik, hukum dan birokrasi, serta memperkuat pencegahan dan pemberantasan korupsi, narkoba, judi, dan penyeludupan.	-	OPD Dinas Perhubungan		20.000.000,00	DINAS PERHUBUNGAN
	2.15.01.2.09.0006	Pemeliharaan Peralatan dan Mesin Lainnya														
			Jumlah Peralatan dan Mesin Lainnya yang Dipelihara				5 Unit	5.000.000,00	Kab. Bengkayang, Bengkayang, Sabalo Kab. Bengkayang, Bengkayang, Sabalo	DANA ALOKASI UMUM (DAU)	Memperkuat reformasi politik, hukum dan birokrasi, serta memperkuat pencegahan dan pemberantasan korupsi, narkoba, judi, dan penyeludupan.	-	OPD Dinas Perhubungan		5.000.000,00	DINAS PERHUBUNGAN
	2.15.01.2.09.0010	Pemeliharaan/Rehabilitasi Sarana dan Prasarana Gedung Kantor atau Bangunan Lainnya														

NO	KODE	URUSAN / BIDANG URUSAN / PROGRAM / KEGIATAN / SUB KEGIATAN	INDIKATOR PROGRAM / KEGIATAN / SUB KEGIATAN	TARGET AKHIR PERIODE RENSTRA OPD	REALISASI CAPAIAN RENJA OPD TAHUN 2024	PRAKIRAAN CAPAIAN TARGET RENJA OPD TAHUN 2025	CAPAIAN KINERJA DAN KERANGKA PENDANAAN						KELOMPOK SASARAN	PRAKIRAAN MAJU RENCANA TAHUN 2027		PERANGKAT DAERAH PENANGGUNG JAWAB
							TARGET 2026	PAGU INDIKATIF (Rp)	LOKASI	SUMBER DANA	PRIORITAS			TARGET	PAGU INDIKATIF (Rp)	
											NASIONAL	DAERAH				
1	2	3	4	5	6	7	8	9	10	11	12	13	14	15	16	17
			Jumlah Sarana dan Prasarana Gedung Kantor atau Bangunan Lainnya yang Dipelihara/Direhabilitasi				3 Unit	20.448.080,00	Kab. Bengkayang, Bengkayang, Sabalo Kab. Bengkayang, Bengkayang, Sabalo	DANA ALOKASI UMUM (DAU)	Memperkuat reformasi politik, hukum dan birokrasi, serta memperkuat pencegahan dan pemberantasan korupsi, narkoba, judi, dan penyeludupan.	-	OPD Dinas Perhubungan		70.448.080,00	DINAS PERHUBUNGAN
2.	**2.15.02**	**PROGRAM PENYELENGGARAAN LALU LINTAS DAN ANGKUTAN JALAN (LLAJ)**	***Konektifitas Darat***	**-**			**undefined undefined**	**1.294.463.520,00**						**-**	**1.665.000.000,00**	
	2.15.02.2.01	Penetapan Rencana Induk Jaringan LLAJ Kabupaten/Kota	*Jumlah Rencana Pembangunan Terminal Penumpang Tipe C yang Tersusun*	-			2 Unit	5.000.000,00			Melanjutkan pengembangan infrastruktur dan meningkatkan lapangan kerja yang berkualitas, mendorong kewirausahaan, mengembangkan industri kreatif serta mengembangkan agromaritim industri di sentra produksi melalui peran aktif koperasi.	-	OPD Dinas Perhubungan	-	5.000.000,00	DINAS PERHUBUNGAN
	2.15.02.2.01.0001	Pelaksanaan Penyusunan Rencana Induk Jaringan LLAJ Kabupaten/Kota														

NO	KODE	URUSAN / BIDANG URUSAN / PROGRAM / KEGIATAN / SUB KEGIATAN	INDIKATOR PROGRAM / KEGIATAN / SUB KEGIATAN	TARGET AKHIR PERIODE RENSTRA OPD	REALISASI CAPAIAN RENJA OPD TAHUN 2024	PRAKIRAAN CAPAIAN TARGET RENJA OPD TAHUN 2025	CAPAIAN KINERJA DAN KERANGKA PENDANAAN						KELOMPOK SASARAN	PRAKIRAAN MAJU RENCANA TAHUN 2027		PERANGKAT DAERAH PENANGGUNG JAWAB
							TARGET 2026	PAGU INDIKATIF (Rp)	LOKASI	SUMBER DANA	PRIORITAS			TARGET	PAGU INDIKATIF (Rp)	
											NASIONAL	DAERAH				
1	2	3	4	5	6	7	8	9	10	11	12	13	14	15	16	17
			Jumlah Dokumen Penyusunan Rencana Induk Jaringan LLAJ Kabupaten/Kota				1 Dokumen	5.000.000,00	Kab. Bengkayang, Bengkayang, Sabalo Kab. Bengkayang, Bengkayang, Sabalo	DANA ALOKASI UMUM (DAU)	Melanjutkan pengembangan infrastruktur dan meningkatkan lapangan kerja yang berkualitas, mendorong kewirausahaan, mengembangkan industri kreatif serta mengembangkan agromaritim industri di sentra produksi melalui peran aktif koperasi.	-	OPD Dinas Perhubungan		5.000.000,00	DINAS PERHUBUNGAN
	2.15.02.2.01.0004	Penetapan dan Sosialisasi Rencana Aksi Keselamatan Lalu Lintas dan Angkutan Jalan Kabupaten/Kota														
			Jumlah Evaluasi (Reviu) Rencana Aksi Keselamatan Lalu Lintas dan Angkutan Jalan Kabupaten/Kota				1 Dokumen	0,00	Kab. Bengkayang, Bengkayang, Semua Kel/Desa Kab. Bengkayang, Bengkayang, Semua Kel/Desa	DANA ALOKASI UMUM (DAU)	Melanjutkan pengembangan infrastruktur dan meningkatkan lapangan kerja yang berkualitas, mendorong kewirausahaan, mengembangkan industri kreatif serta mengembangkan agromaritim industri di sentra produksi melalui peran aktif koperasi.	Meningkatkan Insentif Tenaga Pendidik dan Tenaga Kesehatan	OPD Dinas Perhubungan		0,00	DINAS PERHUBUNGAN

NO	KODE	URUSAN / BIDANG URUSAN / PROGRAM / KEGIATAN / SUB KEGIATAN	INDIKATOR PROGRAM / KEGIATAN / SUB KEGIATAN	TARGET AKHIR PERIODE RENSTRA OPD	REALISASI CAPAIAN RENJA OPD TAHUN 2024	PRAKIRAAN CAPAIAN TARGET RENJA OPD TAHUN 2025	CAPAIAN KINERJA DAN KERANGKA PENDANAAN						KELOMPOK SASARAN	PRAKIRAAN MAJU RENCANA TAHUN 2027		PERANGKAT DAERAH PENANGGUNG JAWAB
							TARGET 2026	PAGU INDIKATIF (Rp)	LOKASI	SUMBER DANA	PRIORITAS			TARGET	PAGU INDIKATIF (Rp)	
											NASIONAL	DAERAH				
1	2	3	4	5	6	7	8	9	10	11	12	13	14	15	16	17
	2.15.02.2.02	Penyediaan Perlengkapan Jalan di Jalan Kabupaten/Kota	*Jumlah Perlengkapan Jalan di Jalan Kabupaten/Kota yang Tersedia*	-			30 Unit	1.080.721.558,00			Melanjutkan pengembangan infrastruktur dan meningkatkan lapangan kerja yang berkualitas, mendorong kewirausahaan, mengembangkan industri kreatif serta mengembangkan agromaritim industri di sentra produksi melalui peran aktif koperasi.	Meningkatkan Insentif Tenaga Pendidik dan Tenaga Kesehatan	OPD Dinas Perhubungan	-	1.360.000.000,00	DINAS PERHUBUNGAN
	2.15.02.2.02.0001	Pembangunan Prasarana Jalan di Jalan Kabupaten/Kota														
			Jumlah Prasarana Jalan di Jalan Kabupaten/Kota yang Terbangun				3 Unit	0,00	Kab. Bengkayang, Bengkayang, Semua Kel/Desa Kab. Bengkayang, Bengkayang, Semua Kel/Desa	DANA ALOKASI UMUM (DAU)	Melanjutkan pengembangan infrastruktur dan meningkatkan lapangan kerja yang berkualitas, mendorong kewirausahaan, mengembangkan industri kreatif serta mengembangkan agromaritim industri di sentra produksi melalui peran aktif koperasi.	Meningkatkan Insentif Tenaga Pendidik dan Tenaga Kesehatan	OPD Dinas Perhubungan		0,00	DINAS PERHUBUNGAN
	2.15.02.2.02.0002	Penyediaan Perlengkapan Jalan di Jalan Kabupaten/Kota														

NO	KODE	URUSAN / BIDANG URUSAN / PROGRAM / KEGIATAN / SUB KEGIATAN	INDIKATOR PROGRAM / KEGIATAN / SUB KEGIATAN	TARGET AKHIR PERIODE RENSTRA OPD	REALISASI CAPAIAN RENJA OPD TAHUN 2024	PRAKIRAAN CAPAIAN TARGET RENJA OPD TAHUN 2025	CAPAIAN KINERJA DAN KERANGKA PENDANAAN						KELOMPOK SASARAN	PRAKIRAAN MAJU RENCANA TAHUN 2027		PERANGKAT DAERAH PENANGGUNG JAWAB
							TARGET 2026	PAGU INDIKATIF (Rp)	LOKASI	SUMBER DANA	PRIORITAS			TARGET	PAGU INDIKATIF (Rp)	
											NASIONAL	DAERAH				
1	2	3	4	5	6	7	8	9	10	11	12	13	14	15	16	17
			Jumlah Perlengkapan Jalan di Jalan Kabupaten/Kota yang Tersedia				30 Unit	363.524.558,00	Kab. Bengkayang, Bengkayang, Semua Kel/Desa Kab. Bengkayang, Bengkayang, Semua Kel/Desa	DANA ALOKASI UMUM (DAU)	Melanjutkan pengembangan infrastruktur dan meningkatkan lapangan kerja yang berkualitas, mendorong kewirausahaan, mengembangkan industri kreatif serta mengembangkan agromaritim industri di sentra produksi melalui peran aktif koperasi.	Percepatan pembangunan serta peningkatan infrastruktur secara adil berkelanjutan PENINGKATAN KUALITAS INFRASTRUKTUR DASAR DAN AKSESIBILITAS YANG BERKELANJUTAN	OPD Dinas Perhubungan		60.000.000,00	DINAS PERHUBUNGAN
	2.15.02.2.02.0003	Rehabilitasi dan Pemeliharaan Prasarana Jalan														
			Jumlah Prasarana Jalan yang Terehabilitasi dan Terpelihara				12 Unit	717.197.000,00	Kab. Bengkayang, Bengkayang, Sabalo Kab. Bengkayang, Bengkayang, Sabalo	DANA ALOKASI UMUM (DAU)	Melanjutkan pengembangan infrastruktur dan meningkatkan lapangan kerja yang berkualitas, mendorong kewirausahaan, mengembangkan industri kreatif serta mengembangkan agromaritim industri di sentra produksi melalui peran aktif koperasi.	Meningkatkan Insentif Tenaga Pendidik dan Tenaga Kesehatan	OPD Dinas Perhubungan		1.300.000.000,00	DINAS PERHUBUNGAN
	2.15.02.2.02.0004	Rehabilitasi dan Pemeliharaan Perlengkapan Jalan														

NO	KODE	URUSAN / BIDANG URUSAN / PROGRAM / KEGIATAN / SUB KEGIATAN	INDIKATOR PROGRAM / KEGIATAN / SUB KEGIATAN	TARGET AKHIR PERIODE RENSTRA OPD	REALISASI CAPAIAN RENJA OPD TAHUN 2024	PRAKIRAAN CAPAIAN TARGET RENJA OPD TAHUN 2025	CAPAIAN KINERJA DAN KERANGKA PENDANAAN						KELOMPOK SASARAN	PRAKIRAAN MAJU RENCANA TAHUN 2027		PERANGKAT DAERAH PENANGGUNG JAWAB
							TARGET 2026	PAGU INDIKATIF (Rp)	LOKASI	SUMBER DANA	PRIORITAS			TARGET	PAGU INDIKATIF (Rp)	
											NASIONAL	DAERAH				
1	2	3	4	5	6	7	8	9	10	11	12	13	14	15	16	17
			Jumlah Perlengkapan Jalan yang Terehabilitasi dan Terpelihara				50 Unit	0,00	Kab. Bengkayang, Bengkayang, Sabalo Kab. Bengkayang, Bengkayang, Sabalo	DANA ALOKASI UMUM (DAU)	Melanjutkan pengembangan infrastruktur dan meningkatkan lapangan kerja yang berkualitas, mendorong kewirausahaan, mengembangkan industri kreatif serta mengembangkan agromaritim industri di sentra produksi melalui peran aktif koperasi.	Meningkatkan Insentif Tenaga Pendidik dan Tenaga Kesehatan	OPD Dinas Perhubungan		0,00	DINAS PERHUBUNGAN
	2.15.02.2.03	Pengelolaan Terminal Penumpang Tipe C	*Jumlah Terminal Penumpang Tipe C yang di kelola*	-			2 Unit	150.000.000,00			Melanjutkan pengembangan infrastruktur dan meningkatkan lapangan kerja yang berkualitas, mendorong kewirausahaan, mengembangkan industri kreatif serta mengembangkan agromaritim industri di sentra produksi melalui peran aktif koperasi.	Meningkatkan Insentif Tenaga Pendidik dan Tenaga Kesehatan	OPD Dinas Perhubungan	-	50.000.000,00	DINAS PERHUBUNGAN
	2.15.02.2.03.0001	Penyusunan Rencana Pembangunan Terminal Penumpang Tipe C														

NO	KODE	URUSAN / BIDANG URUSAN / PROGRAM / KEGIATAN / SUB KEGIATAN	INDIKATOR PROGRAM / KEGIATAN / SUB KEGIATAN	TARGET AKHIR PERIODE RENSTRA OPD	REALISASI CAPAIAN RENJA OPD TAHUN 2024	PRAKIRAAN CAPAIAN TARGET RENJA OPD TAHUN 2025	CAPAIAN KINERJA DAN KERANGKA PENDANAAN						KELOMPOK SASARAN	PRAKIRAAN MAJU RENCANA TAHUN 2027		PERANGKAT DAERAH PENANGGUNG JAWAB
							TARGET 2026	PAGU INDIKATIF (Rp)	LOKASI	SUMBER DANA	PRIORITAS			TARGET	PAGU INDIKATIF (Rp)	
											NASIONAL	DAERAH				
1	2	3	4	5	6	7	8	9	10	11	12	13	14	15	16	17
			Jumlah Rencana Pembangunan Terminal Penumpang Tipe C yang Tersusun				2 Dokumen	50.000.000,00	Kab. Bengkayang, Bengkayang, Semua Kel/Desa Kab. Bengkayang, Bengkayang, Semua Kel/Desa	DANA ALOKASI UMUM (DAU)	Melanjutkan pengembangan infrastruktur dan meningkatkan lapangan kerja yang berkualitas, mendorong kewirausahaan, mengembangkan industri kreatif serta mengembangkan agromaritim industri di sentra produksi melalui peran aktif koperasi.	Meningkatkan Insentif Tenaga Pendidik dan Tenaga Kesehatan	OPD Dinas Perhubungan		50.000.000,00	DINAS PERHUBUNGAN
	2.15.02.2.03.0006	Pengawasan Operasional Terminal Penumpang Tipe C														
			Jumlah Terminal Penumpang Tipe C yang diawasi				2 Dokumen	0,00	Kab. Bengkayang, Bengkayang, Sabalo Kab. Bengkayang, Bengkayang, Sabalo	DANA ALOKASI UMUM (DAU)	Melanjutkan pengembangan infrastruktur dan meningkatkan lapangan kerja yang berkualitas, mendorong kewirausahaan, mengembangkan industri kreatif serta mengembangkan agromaritim industri di sentra produksi melalui peran aktif koperasi.	-	OPD Dinas Perhubungan		0,00	DINAS PERHUBUNGAN
	2.15.02.2.03.0009	Pembangunan Terminal Penumpang Tipe C yang dilengkapi Fasilitas Utama dan Fasilitas Penunjang														

NO	KODE	URUSAN / BIDANG URUSAN / PROGRAM / KEGIATAN / SUB KEGIATAN	INDIKATOR PROGRAM / KEGIATAN / SUB KEGIATAN	TARGET AKHIR PERIODE RENSTRA OPD	REALISASI CAPAIAN RENJA OPD TAHUN 2024	PRAKIRAAN CAPAIAN TARGET RENJA OPD TAHUN 2025	CAPAIAN KINERJA DAN KERANGKA PENDANAAN						KELOMPOK SASARAN	PRAKIRAAN MAJU RENCANA TAHUN 2027		PERANGKAT DAERAH PENANGGUNG JAWAB
							TARGET 2026	PAGU INDIKATIF (Rp)	LOKASI	SUMBER DANA	PRIORITAS			TARGET	PAGU INDIKATIF (Rp)	
											NASIONAL	DAERAH				
1	2	3	4	5	6	7	8	9	10	11	12	13	14	15	16	17
			Jumlah terminal Tipe C yang terbangun yang dilengkapi Fasilitas Utama dan Fasilitas Penunjang				2 Unit	0,00	Kab. Bengkayang, Bengkayang, Semua Kel/Desa Kab. Bengkayang, Bengkayang, Semua Kel/Desa	DANA ALOKASI UMUM (DAU)	Melanjutkan pengembangan infrastruktur dan meningkatkan lapangan kerja yang berkualitas, mendorong kewirausahaan, mengembangkan industri kreatif serta mengembangkan agromaritim industri di sentra produksi melalui peran aktif koperasi.	Meningkatkan Insentif Tenaga Pendidik dan Tenaga Kesehatan	OPD Dinas Perhubungan		0,00	DINAS PERHUBUNGAN
	2.15.02.2.03.0010	Peningkatan Kapasitas Kompetensi SDM Pengelola Terminal Penumpang Tipe C														
			Jumlah Kebutuhan Kompetensi Sumber Daya Manusia Pengelola Terminal Tipe C yang terpenuhi.				5 Orang	0,00	Kab. Bengkayang, Bengkayang, Semua Kel/Desa Kab. Bengkayang, Bengkayang, Semua Kel/Desa	DANA ALOKASI UMUM (DAU)	Melanjutkan pengembangan infrastruktur dan meningkatkan lapangan kerja yang berkualitas, mendorong kewirausahaan, mengembangkan industri kreatif serta mengembangkan agromaritim industri di sentra produksi melalui peran aktif koperasi.	Meningkatkan Insentif Tenaga Pendidik dan Tenaga Kesehatan	OPD Dinas Perhubungan		0,00	DINAS PERHUBUNGAN
	2.15.02.2.03.0011	Rehabilitasi dan Pemeliharaan Terminal Tipe C (Fasilitas Utama dan Penunjang)														

NO	KODE	URUSAN / BIDANG URUSAN / PROGRAM / KEGIATAN / SUB KEGIATAN	INDIKATOR PROGRAM / KEGIATAN / SUB KEGIATAN	TARGET AKHIR PERIODE RENSTRA OPD	REALISASI CAPAIAN RENJA OPD TAHUN 2024	PRAKIRAAN CAPAIAN TARGET RENJA OPD TAHUN 2025	CAPAIAN KINERJA DAN KERANGKA PENDANAAN						KELOMPOK SASARAN	PRAKIRAAN MAJU RENCANA TAHUN 2027		PERANGKAT DAERAH PENANGGUNG JAWAB
							TARGET 2026	PAGU INDIKATIF (Rp)	LOKASI	SUMBER DANA	PRIORITAS			TARGET	PAGU INDIKATIF (Rp)	
											NASIONAL	DAERAH				
1	2	3	4	5	6	7	8	9	10	11	12	13	14	15	16	17
			Jumlah Terminal Tipe C (Fasilitas Utama dan Penunjang) yang terehabilitasi dan terpelihara				2 Unit	100.000.000,00	Kab. Bengkayang, Bengkayang, Semua Kel/Desa Kab. Bengkayang, Bengkayang, Semua Kel/Desa	DANA ALOKASI UMUM (DAU)	Melanjutkan pengembangan infrastruktur dan meningkatkan lapangan kerja yang berkualitas, mendorong kewirausahaan, mengembangkan industri kreatif serta mengembangkan agromaritim industri di sentra produksi melalui peran aktif koperasi.	Meningkatkan Insentif Tenaga Pendidik dan Tenaga Kesehatan	OPD Dinas Perhubungan		0,00	DINAS PERHUBUNGAN
	2.15.02.2.04	Penerbitan Izin Penyelenggaraan dan Pembangunan Fasilitas Parkir	*Jumlah Ijin dan Pembangunan Fasilitas Parkir yang diterbitkan*	-			2 Unit	0,00			Melanjutkan pengembangan infrastruktur dan meningkatkan lapangan kerja yang berkualitas, mendorong kewirausahaan, mengembangkan industri kreatif serta mengembangkan agromaritim industri di sentra produksi melalui peran aktif koperasi.	-	OPD Dinas Perhubungan	-	10.000.000,00	DINAS PERHUBUNGAN
	2.15.02.2.04.0001	Fasilitasi Pemenuhan Persyaratan Perolehan Izin Penyelenggaraan dan Pembangunan Fasilitas Parkir Kewenangan Kabupaten/Kota dalam Sistem Pelayanan Perizinan Berusaha Terintegrasi Secara Elektronik														

NO	KODE	URUSAN / BIDANG URUSAN / PROGRAM / KEGIATAN / SUB KEGIATAN	INDIKATOR PROGRAM / KEGIATAN / SUB KEGIATAN	TARGET AKHIR PERIODE RENSTRA OPD	REALISASI CAPAIAN RENJA OPD TAHUN 2024	PRAKIRAAN CAPAIAN TARGET RENJA OPD TAHUN 2025	CAPAIAN KINERJA DAN KERANGKA PENDANAAN						KELOMPOK SASARAN	PRAKIRAAN MAJU RENCANA TAHUN 2027		PERANGKAT DAERAH PENANGGUNG JAWAB
							TARGET 2026	PAGU INDIKATIF (Rp)	LOKASI	SUMBER DANA	PRIORITAS			TARGET	PAGU INDIKATIF (Rp)	
											NASIONAL	DAERAH				
1	2	3	4	5	6	7	8	9	10	11	12	13	14	15	16	17
			Jumlah Dokumen Pemenuhan Persyaratan Perolehan Izin Penyelenggaraan dan Terbangunnya Fasilitas Parkir Kewenangan Kabupaten/Kota dalam Sistem Pelayanan Perizinan Berusaha Terintegrasi Secara Elektronik				1 Dokumen	0,00	Kab. Bengkayang, Bengkayang, Sabalo Kab. Bengkayang, Bengkayang, Sabalo	DANA ALOKASI UMUM (DAU)	Melanjutkan pengembangan infrastruktur dan meningkatkan lapangan kerja yang berkualitas, mendorong kewirausahaan, mengembangkan industri kreatif serta mengembangkan agromaritim industri di sentra produksi melalui peran aktif koperasi.	-	OPD Dinas Perhubungan		5.000.000,00	DINAS PERHUBUNGAN
	2.15.02.2.04.0002	Koordinasi dan Sinkronisasi Pengawasan Pelaksanaan Izin Penyelenggaraan dan Pembangunan Fasilitas Parkir Kewenangan Kabupaten/Kota														
			Jumlah Laporan Koordinasi dan Sinkronisasi Pengawasan Pelaksanaan Izin Penyelenggaraan dan Terbangunnya Fasilitas Parkir Kewenangan Kabupaten/Kota				1 Laporan	0,00	Kab. Bengkayang, Bengkayang, Sabalo Kab. Bengkayang, Bengkayang, Sabalo	DANA ALOKASI UMUM (DAU)	Melanjutkan pengembangan infrastruktur dan meningkatkan lapangan kerja yang berkualitas, mendorong kewirausahaan, mengembangkan industri kreatif serta mengembangkan agromaritim industri di sentra produksi melalui peran aktif koperasi.	-	OPD Dinas Perhubungan		5.000.000,00	DINAS PERHUBUNGAN

NO	KODE	URUSAN / BIDANG URUSAN / PROGRAM / KEGIATAN / SUB KEGIATAN	INDIKATOR PROGRAM / KEGIATAN / SUB KEGIATAN	TARGET AKHIR PERIODE RENSTRA OPD	REALISASI CAPAIAN RENJA OPD TAHUN 2024	PRAKIRAAN CAPAIAN TARGET RENJA OPD TAHUN 2025	CAPAIAN KINERJA DAN KERANGKA PENDANAAN						KELOMPOK SASARAN	PRAKIRAAN MAJU RENCANA TAHUN 2027		PERANGKAT DAERAH PENANGGUNG JAWAB
							TARGET 2026	PAGU INDIKATIF (Rp)	LOKASI	SUMBER DANA	PRIORITAS			TARGET	PAGU INDIKATIF (Rp)	
											NASIONAL	DAERAH				
1	2	3	4	5	6	7	8	9	10	11	12	13	14	15	16	17
	2.15.02.2.05	Pengujian Berkala Kendaraan Bermotor	*Jumlah Kendaraan Bermotor yang Laik Jalan*	-			undefined undefined	0,00			Melanjutkan pengembangan infrastruktur dan meningkatkan lapangan kerja yang berkualitas, mendorong kewirausahaan, mengembangkan industri kreatif serta mengembangkan agromaritim industri di sentra produksi melalui peran aktif koperasi.	-	OPD Dinas Perhubungan	-	65.000.000,00	DINAS PERHUBUNGAN
	2.15.02.2.05.0002	Peningkatan Kapasitas Sumber Daya Manusia Pengujian Berkala Kendaraan Bermotor														
			Jumlah Sumber Daya Manusia Pengujian Berkala Kendaraan Bermotor yang Ditingkatkan Kapasitasnya				1 Orang	0,00	Kab. Bengkayang, Bengkayang, Sabalo Kab. Bengkayang, Bengkayang, Sabalo	DANA ALOKASI UMUM (DAU)	Melanjutkan pengembangan infrastruktur dan meningkatkan lapangan kerja yang berkualitas, mendorong kewirausahaan, mengembangkan industri kreatif serta mengembangkan agromaritim industri di sentra produksi melalui peran aktif koperasi.	-	OPD Dinas Perhubungan		5.000.000,00	DINAS PERHUBUNGAN
	2.15.02.2.05.0004	Penyediaan Bukti Lulus Uji Pengujian Berkala Kendaraan Bermotor														

NO	KODE	URUSAN / BIDANG URUSAN / PROGRAM / KEGIATAN / SUB KEGIATAN	INDIKATOR PROGRAM / KEGIATAN / SUB KEGIATAN	TARGET AKHIR PERIODE RENSTRA OPD	REALISASI CAPAIAN RENJA OPD TAHUN 2024	PRAKIRAAN CAPAIAN TARGET RENJA OPD TAHUN 2025	CAPAIAN KINERJA DAN KERANGKA PENDANAAN						KELOMPOK SASARAN	PRAKIRAAN MAJU RENCANA TAHUN 2027		PERANGKAT DAERAH PENANGGUNG JAWAB
							TARGET 2026	PAGU INDIKATIF (Rp)	LOKASI	SUMBER DANA	PRIORITAS			TARGET	PAGU INDIKATIF (Rp)	
											NASIONAL	DAERAH				
1	2	3	4	5	6	7	8	9	10	11	12	13	14	15	16	17
			Jumlah Dokumen Bukti Lulus Uji Pengujian Berkala Kendaraan Bermotor				1 Dokumen	0,00	Kab. Bengkayang, Bengkayang, Semua Kel/Desa Kab. Bengkayang, Bengkayang, Semua Kel/Desa	DANA ALOKASI UMUM (DAU)	Melanjutkan pengembangan infrastruktur dan meningkatkan lapangan kerja yang berkualitas, mendorong kewirausahaan, mengembangkan industri kreatif serta mengembangkan agromaritim industri di sentra produksi melalui peran aktif koperasi.	Meningkatkan Insentif Tenaga Pendidik dan Tenaga Kesehatan	OPD Dinas Perhubungan		0,00	DINAS PERHUBUNGAN
	2.15.02.2.05.0005	Sosialisasi Standar Operasional Prosedur Pengujian Berkala Kendaraan Bermotor														
			Jumlah LaporanSosialisasi Standar Operasional Prosedur Pengujian Berkala Kendaraan Bermotor				1 Laporan	0,00	Kab. Bengkayang, Bengkayang, Semua Kel/Desa Kab. Bengkayang, Bengkayang, Semua Kel/Desa	DANA ALOKASI UMUM (DAU)	Melanjutkan pengembangan infrastruktur dan meningkatkan lapangan kerja yang berkualitas, mendorong kewirausahaan, mengembangkan industri kreatif serta mengembangkan agromaritim industri di sentra produksi melalui peran aktif koperasi.	Meningkatkan Insentif Tenaga Pendidik dan Tenaga Kesehatan	OPD Dinas Perhubungan		0,00	DINAS PERHUBUNGAN
	2.15.02.2.05.0007	Pemeliharaan Sarana dan Prasarana Pengujian Berkala Kendaraan Bermotor														

NO	KODE	URUSAN / BIDANG URUSAN / PROGRAM / KEGIATAN / SUB KEGIATAN	INDIKATOR PROGRAM / KEGIATAN / SUB KEGIATAN	TARGET AKHIR PERIODE RENSTRA OPD	REALISASI CAPAIAN RENJA OPD TAHUN 2024	PRAKIRAAN CAPAIAN TARGET RENJA OPD TAHUN 2025	CAPAIAN KINERJA DAN KERANGKA PENDANAAN						KELOMPOK SASARAN	PRAKIRAAN MAJU RENCANA TAHUN 2027		PERANGKAT DAERAH PENANGGUNG JAWAB
							TARGET 2026	PAGU INDIKATIF (Rp)	LOKASI	SUMBER DANA	PRIORITAS			TARGET	PAGU INDIKATIF (Rp)	
											NASIONAL	DAERAH				
1	2	3	4	5	6	7	8	9	10	11	12	13	14	15	16	17
			Jumlah Sarana dan Prasarana Pengujian Berkala Kendaraan Bermotor yang Terpelihara				2 Unit	0,00	Kab. Bengkayang, Bengkayang, Semua Kel/Desa Kab. Bengkayang, Bengkayang, Semua Kel/Desa	DANA ALOKASI UMUM (DAU)	Melanjutkan pengembangan infrastruktur dan meningkatkan lapangan kerja yang berkualitas, mendorong kewirausahaan, mengembangkan industri kreatif serta mengembangkan agromaritim industri di sentra produksi melalui peran aktif koperasi.	Meningkatkan Insentif Tenaga Pendidik dan Tenaga Kesehatan	OPD Dinas Perhubungan		50.000.000,00	DINAS PERHUBUNGAN
	2.15.02.2.05.0008	Koordinasi Penyelenggaraan Pengujian Berkala Kendaraan Bermotor														
			Jumlah Laporan Koordinasi Penyelenggaraan Pengujian Berkala Kendaraan Bermotor				1 Laporan	0,00	Kab. Bengkayang, Bengkayang, Sabalo Kab. Bengkayang, Bengkayang, Sabalo	DANA ALOKASI UMUM (DAU)	Melanjutkan pengembangan infrastruktur dan meningkatkan lapangan kerja yang berkualitas, mendorong kewirausahaan, mengembangkan industri kreatif serta mengembangkan agromaritim industri di sentra produksi melalui peran aktif koperasi.	-	OPD Dinas Perhubungan		5.000.000,00	DINAS PERHUBUNGAN
	2.15.02.2.05.0010	Monitoring dan Evaluasi Penyelenggaraan Pengujian Berkala Kendaraan Bermotor														

NO	KODE	URUSAN / BIDANG URUSAN / PROGRAM / KEGIATAN / SUB KEGIATAN	INDIKATOR PROGRAM / KEGIATAN / SUB KEGIATAN	TARGET AKHIR PERIODE RENSTRA OPD	REALISASI CAPAIAN RENJA OPD TAHUN 2024	PRAKIRAAN CAPAIAN TARGET RENJA OPD TAHUN 2025	CAPAIAN KINERJA DAN KERANGKA PENDANAAN						KELOMPOK SASARAN	PRAKIRAAN MAJU RENCANA TAHUN 2027		PERANGKAT DAERAH PENANGGUNG JAWAB
							TARGET 2026	PAGU INDIKATIF (Rp)	LOKASI	SUMBER DANA	PRIORITAS			TARGET	PAGU INDIKATIF (Rp)	
											NASIONAL	DAERAH				
1	2	3	4	5	6	7	8	9	10	11	12	13	14	15	16	17
			Jumlah Laporan Monitoring dan Evaluasi Penyelenggaraan Pengujian Berkala Kendaraan Bermotor				1 Laporan	0,00	Kab. Bengkayang, Bengkayang, Sabalo Kab. Bengkayang, Bengkayang, Sabalo	DANA ALOKASI UMUM (DAU)	Melanjutkan pengembangan infrastruktur dan meningkatkan lapangan kerja yang berkualitas, mendorong kewirausahaan, mengembangkan industri kreatif serta mengembangkan agromaritim industri di sentra produksi melalui peran aktif koperasi.	-	OPD Dinas Perhubungan		5.000.000,00	DINAS PERHUBUNGAN
	2.15.02.2.06	Pelaksanaan Manajemen dan Rekayasa Lalu Lintas untuk Jaringan Jalan Kabupaten/Kota	*Jumlah Pelaksanaan Manajemen dan Rekayasa Lalu Lintas untuk Jaringan Jalan Kabupaten/Kota*	-			undefined undefined	28.741.962,00			Melanjutkan pengembangan infrastruktur dan meningkatkan lapangan kerja yang berkualitas, mendorong kewirausahaan, mengembangkan industri kreatif serta mengembangkan agromaritim industri di sentra produksi melalui peran aktif koperasi.	-	OPD Dinas Perhubungan	-	120.000.000,00	DINAS PERHUBUNGAN
	2.15.02.2.06.0004	Pengawasan dan Pengendalian Efektivitas Pelaksanaan Kebijakan untuk Jalan Kabupaten/Kota														

NO	KODE	URUSAN / BIDANG URUSAN / PROGRAM / KEGIATAN / SUB KEGIATAN	INDIKATOR PROGRAM / KEGIATAN / SUB KEGIATAN	TARGET AKHIR PERIODE RENSTRA OPD	REALISASI CAPAIAN RENJA OPD TAHUN 2024	PRAKIRAAN CAPAIAN TARGET RENJA OPD TAHUN 2025	CAPAIAN KINERJA DAN KERANGKA PENDANAAN						KELOMPOK SASARAN	PRAKIRAAN MAJU RENCANA TAHUN 2027		PERANGKAT DAERAH PENANGGUNG JAWAB
							TARGET 2026	PAGU INDIKATIF (Rp)	LOKASI	SUMBER DANA	PRIORITAS			TARGET	PAGU INDIKATIF (Rp)	
											NASIONAL	DAERAH				
1	2	3	4	5	6	7	8	9	10	11	12	13	14	15	16	17
			Jumlah Laporan Pengawasan dan Pengendalian Efektivitas Pelaksanaan Kebijakan untuk Jalan Kabupaten/Kota				1 Laporan	0,00	Kab. Bengkayang, Bengkayang, Sabalo Kab. Bengkayang, Bengkayang, Sabalo	DANA ALOKASI UMUM (DAU)	Melanjutkan pengembangan infrastruktur dan meningkatkan lapangan kerja yang berkualitas, mendorong kewirausahaan, mengembangkan industri kreatif serta mengembangkan agromaritim industri di sentra produksi melalui peran aktif koperasi.	-	OPD Dinas Perhubungan		5.000.000,00	DINAS PERHUBUNGAN
	2.15.02.2.06.0008	Pembangunan Rute Aman Selamat Sekolah (RASS)														
			Jumlah kawasan pembangunan Rute Aman Selamat Sekolah yang terbangun				5 Unit	28.741.962,00	Kab. Bengkayang, Bengkayang, Sabalo Kab. Bengkayang, Bengkayang, Sabalo	DANA ALOKASI UMUM (DAU)	Melanjutkan pengembangan infrastruktur dan meningkatkan lapangan kerja yang berkualitas, mendorong kewirausahaan, mengembangkan industri kreatif serta mengembangkan agromaritim industri di sentra produksi melalui peran aktif koperasi.	Meningkatkan Insentif Tenaga Pendidik dan Tenaga Kesehatan	OPD Dinas Perhubungan		50.000.000,00	DINAS PERHUBUNGAN
	2.15.02.2.06.0014	Sosialisasi Pelaksanaan Manajemen dan Rekayasa Lalu Lintas untuk Jaringan Jalan Kabupaten/Kota														

NO	KODE	URUSAN / BIDANG URUSAN / PROGRAM / KEGIATAN / SUB KEGIATAN	INDIKATOR PROGRAM / KEGIATAN / SUB KEGIATAN	TARGET AKHIR PERIODE RENSTRA OPD	REALISASI CAPAIAN RENJA OPD TAHUN 2024	PRAKIRAAN CAPAIAN TARGET RENJA OPD TAHUN 2025	CAPAIAN KINERJA DAN KERANGKA PENDANAAN						KELOMPOK SASARAN	PRAKIRAAN MAJU RENCANA TAHUN 2027		PERANGKAT DAERAH PENANGGUNG JAWAB
							TARGET 2026	PAGU INDIKATIF (Rp)	LOKASI	SUMBER DANA	PRIORITAS			TARGET	PAGU INDIKATIF (Rp)	
											NASIONAL	DAERAH				
1	2	3	4	5	6	7	8	9	10	11	12	13	14	15	16	17
			Jumlah Laporan Sosialisasi Pelaksanaan Manajemen dan Rekayasa Lalu Lintas untuk Jaringan Jalan Kabupaten/Kota				1 Dokumen	0,00	Kab. Bengkayang, Bengkayang, Sabalo Kab. Bengkayang, Bengkayang, Sabalo	DANA ALOKASI UMUM (DAU)	Melanjutkan pengembangan infrastruktur dan meningkatkan lapangan kerja yang berkualitas, mendorong kewirausahaan, mengembangkan industri kreatif serta mengembangkan agromaritim industri di sentra produksi melalui peran aktif koperasi.	-	OPD Dinas Perhubungan		5.000.000,00	DINAS PERHUBUNGAN
	2.15.02.2.06.0015	Forum Lalu Lintas dan Angkutan Jalan untuk Jaringan Jalan Kabupaten/Kota														
			Jumlah laporan Forum Lalu Lintas dan Angkutan Jalan untuk Jaringan Jalan Kabupaten/Kota				1 Laporan	0,00	Kab. Bengkayang, Bengkayang, Sabalo Kab. Bengkayang, Bengkayang, Sabalo	DANA ALOKASI UMUM (DAU)	Melanjutkan pengembangan infrastruktur dan meningkatkan lapangan kerja yang berkualitas, mendorong kewirausahaan, mengembangkan industri kreatif serta mengembangkan agromaritim industri di sentra produksi melalui peran aktif koperasi.	-	OPD Dinas Perhubungan		5.000.000,00	DINAS PERHUBUNGAN
	2.15.02.2.06.0016	Pengadaan dan Pemasangan Perlengkapan Jalan dalam rangka Manajemen dan Rekayasa Lalu Lintas														

NO	KODE	URUSAN / BIDANG URUSAN / PROGRAM / KEGIATAN / SUB KEGIATAN	INDIKATOR PROGRAM / KEGIATAN / SUB KEGIATAN	TARGET AKHIR PERIODE RENSTRA OPD	REALISASI CAPAIAN RENJA OPD TAHUN 2024	PRAKIRAAN CAPAIAN TARGET RENJA OPD TAHUN 2025	CAPAIAN KINERJA DAN KERANGKA PENDANAAN						KELOMPOK SASARAN	PRAKIRAAN MAJU RENCANA TAHUN 2027		PERANGKAT DAERAH PENANGGUNG JAWAB
							TARGET 2026	PAGU INDIKATIF (Rp)	LOKASI	SUMBER DANA	PRIORITAS			TARGET	PAGU INDIKATIF (Rp)	
											NASIONAL	DAERAH				
1	2	3	4	5	6	7	8	9	10	11	12	13	14	15	16	17
			Jumlah Perlengkapan Jalan dalam Rangka Manajemen dan Rekayasa Lalu Lintas yang dilaksanakan pengadaan dan Pemasangan				60 Dokumen	0,00	Kab. Bengkayang, Bengkayang, Sabalo Kab. Bengkayang, Bengkayang, Sabalo	DANA ALOKASI UMUM (DAU)	Melanjutkan pengembangan infrastruktur dan meningkatkan lapangan kerja yang berkualitas, mendorong kewirausahaan, mengembangkan industri kreatif serta mengembangkan agromaritim industri di sentra produksi melalui peran aktif koperasi.	Meningkatkan Insentif Tenaga Pendidik dan Tenaga Kesehatan	OPD Dinas Perhubungan		50.000.000,00	DINAS PERHUBUNGAN
	2.15.02.2.06.0017	Penataan Manajemen dan Rekayasa Lalu Lintas untuk Jaringan Jalan Kabupaten/Kota														
			Jumlah laporan pelaksanaan Penataan Manajemen dan Rekayasa Lalu Lintas Untuk Jaringan Jalan Kabupaten/Provinsi				1 Laporan	0,00	Kab. Bengkayang, Bengkayang, Sabalo Kab. Bengkayang, Bengkayang, Sabalo	DANA ALOKASI UMUM (DAU)	Melanjutkan pengembangan infrastruktur dan meningkatkan lapangan kerja yang berkualitas, mendorong kewirausahaan, mengembangkan industri kreatif serta mengembangkan agromaritim industri di sentra produksi melalui peran aktif koperasi.	-	OPD Dinas Perhubungan		5.000.000,00	DINAS PERHUBUNGAN

NO	KODE	URUSAN / BIDANG URUSAN / PROGRAM / KEGIATAN / SUB KEGIATAN	INDIKATOR PROGRAM / KEGIATAN / SUB KEGIATAN	TARGET AKHIR PERIODE RENSTRA OPD	REALISASI CAPAIAN RENJA OPD TAHUN 2024	PRAKIRAAN CAPAIAN TARGET RENJA OPD TAHUN 2025	CAPAIAN KINERJA DAN KERANGKA PENDANAAN						KELOMPOK SASARAN	PRAKIRAAN MAJU RENCANA TAHUN 2027		PERANGKAT DAERAH PENANGGUNG JAWAB
							TARGET 2026	PAGU INDIKATIF (Rp)	LOKASI	SUMBER DANA	PRIORITAS			TARGET	PAGU INDIKATIF (Rp)	
											NASIONAL	DAERAH				
1	2	3	4	5	6	7	8	9	10	11	12	13	14	15	16	17
	2.15.02.2.08	Audit dan Inspeksi Keselamatan LLAJ di Jalan	*Jumlah Audit dan Inspeksi Keselamatan LLAJ di Jalan yang dilaksanakan*	-			undefined undefined	0,00			Melanjutkan pengembangan infrastruktur dan meningkatkan lapangan kerja yang berkualitas, mendorong kewirausahaan, mengembangkan industri kreatif serta mengembangkan agromaritim industri di sentra produksi melalui peran aktif koperasi.	-	OPD Dinas Perhubungan	-	15.000.000,00	DINAS PERHUBUNGAN
	2.15.02.2.08.0003	Pelaksanaan Inspeksi, Audit dan Pemantauan Terminal														
			Jumlah Laporan Inspeksi, Audit dan Pemantauan Terminal				1 Laporan	0,00	Kab. Bengkayang, Bengkayang, Sabalo Kab. Bengkayang, Bengkayang, Sabalo	DANA ALOKASI UMUM (DAU)	Melanjutkan pengembangan infrastruktur dan meningkatkan lapangan kerja yang berkualitas, mendorong kewirausahaan, mengembangkan industri kreatif serta mengembangkan agromaritim industri di sentra produksi melalui peran aktif koperasi.	-	OPD Dinas Perhubungan		5.000.000,00	DINAS PERHUBUNGAN
	2.15.02.2.08.0004	Pelaksanaan Inspeksi, Audit dan Pemantauan Pemenuhan Persyaratan Penyelenggaraan Kompetensi Pengemudi Kendaraan Bermotor Kabupaten/Kota														

NO	KODE	URUSAN / BIDANG URUSAN / PROGRAM / KEGIATAN / SUB KEGIATAN	INDIKATOR PROGRAM / KEGIATAN / SUB KEGIATAN	TARGET AKHIR PERIODE RENSTRA OPD	REALISASI CAPAIAN RENJA OPD TAHUN 2024	PRAKIRAAN CAPAIAN TARGET RENJA OPD TAHUN 2025	CAPAIAN KINERJA DAN KERANGKA PENDANAAN						KELOMPOK SASARAN	PRAKIRAAN MAJU RENCANA TAHUN 2027		PERANGKAT DAERAH PENANGGUNG JAWAB
							TARGET 2026	PAGU INDIKATIF (Rp)	LOKASI	SUMBER DANA	PRIORITAS			TARGET	PAGU INDIKATIF (Rp)	
											NASIONAL	DAERAH				
1	2	3	4	5	6	7	8	9	10	11	12	13	14	15	16	17
			Jumlah Laporan Inspeksi, Audit dan Pemantauan Pemenuhan Persyaratan Penyelenggaraan Kompetensi Pengemudi Kendaraan Bermotor Kabupaten/Kota				1 Laporan	0,00	Kab. Bengkayang, Bengkayang, Sabalo Kab. Bengkayang, Bengkayang, Sabalo	DANA ALOKASI UMUM (DAU)	Melanjutkan pengembangan infrastruktur dan meningkatkan lapangan kerja yang berkualitas, mendorong kewirausahaan, mengembangkan industri kreatif serta mengembangkan agromaritim industri di sentra produksi melalui peran aktif koperasi.	-	OPD Dinas Perhubungan		5.000.000,00	DINAS PERHUBUNGAN
	2.15.02.2.08.0007	Pelaksanaan Inspeksi, Audit dan Pemantauan Sistem Manajemen Keselamatan Perusahaan Angkutan Umum														
			Jumlah laporan Inspeksi, Audit dan Pemantauan Sistem Manajemen Keselamatan Perusahaan Angkutan Umum				1 Laporan	0,00	Kab. Bengkayang, Bengkayang, Sabalo Kab. Bengkayang, Bengkayang, Sabalo	DANA ALOKASI UMUM (DAU)	Melanjutkan pengembangan infrastruktur dan meningkatkan lapangan kerja yang berkualitas, mendorong kewirausahaan, mengembangkan industri kreatif serta mengembangkan agromaritim industri di sentra produksi melalui peran aktif koperasi.	-	OPD Dinas Perhubungan		5.000.000,00	DINAS PERHUBUNGAN
	2.15.02.2.08.0008	Peningkatan Kapasitas Auditor dan Inspektor Lalu Lintas dan Angkutan Jalan														

NO	KODE	URUSAN / BIDANG URUSAN / PROGRAM / KEGIATAN / SUB KEGIATAN	INDIKATOR PROGRAM / KEGIATAN / SUB KEGIATAN	TARGET AKHIR PERIODE RENSTRA OPD	REALISASI CAPAIAN RENJA OPD TAHUN 2024	PRAKIRAAN CAPAIAN TARGET RENJA OPD TAHUN 2025	CAPAIAN KINERJA DAN KERANGKA PENDANAAN						KELOMPOK SASARAN	PRAKIRAAN MAJU RENCANA TAHUN 2027		PERANGKAT DAERAH PENANGGUNG JAWAB
							TARGET 2026	PAGU INDIKATIF (Rp)	LOKASI	SUMBER DANA	PRIORITAS			TARGET	PAGU INDIKATIF (Rp)	
											NASIONAL	DAERAH				
1	2	3	4	5	6	7	8	9	10	11	12	13	14	15	16	17
			Jumlah Auditor dan Inspektor Lalu Lintas dan Angkutan Jalan yang ditingkatkan kapasitasnya				1 Orang	0,00	Kab. Bengkayang, Bengkayang, Semua Kel/Desa Kab. Bengkayang, Bengkayang, Semua Kel/Desa	-	Melanjutkan pengembangan infrastruktur dan meningkatkan lapangan kerja yang berkualitas, mendorong kewirausahaan, mengembangkan industri kreatif serta mengembangkan agromaritim industri di sentra produksi melalui peran aktif koperasi.	Meningkatkan Insentif Tenaga Pendidik dan Tenaga Kesehatan	OPD Dinas Perhubungan		0,00	DINAS PERHUBUNGAN
	2.15.02.2.09	Penyediaan Angkutan Umum untuk Jasa Angkutan Orang dan/atau Barang Antar Kota dalam 1 (Satu) Daerah Kabupaten/Kota	*"Jumlah Angkutan Umum untuk Jasa Angkutan Orang dan/atau Barang Antar Kota dalam 1 (Satu) Daerah Kabupaten/Kota yang Tersedia"*	-			undefined undefined	0,00			Melanjutkan pengembangan infrastruktur dan meningkatkan lapangan kerja yang berkualitas, mendorong kewirausahaan, mengembangkan industri kreatif serta mengembangkan agromaritim industri di sentra produksi melalui peran aktif koperasi.	-	OPD Dinas Perhubungan	-	5.000.000,00	DINAS PERHUBUNGAN
	2.15.02.2.09.0002	Pengendalian dan Pengawasan Ketersediaan Angkutan Umum untuk Jasa Angkutan Orang dan/atau Barang Antar Kota dalam 1 (Satu) Kabupaten/Kota														

NO	KODE	URUSAN / BIDANG URUSAN / PROGRAM / KEGIATAN / SUB KEGIATAN	INDIKATOR PROGRAM / KEGIATAN / SUB KEGIATAN	TARGET AKHIR PERIODE RENSTRA OPD	REALISASI CAPAIAN RENJA OPD TAHUN 2024	PRAKIRAAN CAPAIAN TARGET RENJA OPD TAHUN 2025	CAPAIAN KINERJA DAN KERANGKA PENDANAAN						KELOMPOK SASARAN	PRAKIRAAN MAJU RENCANA TAHUN 2027		PERANGKAT DAERAH PENANGGUNG JAWAB
							TARGET 2026	PAGU INDIKATIF (Rp)	LOKASI	SUMBER DANA	PRIORITAS			TARGET	PAGU INDIKATIF (Rp)	
											NASIONAL	DAERAH				
1	2	3	4	5	6	7	8	9	10	11	12	13	14	15	16	17
			Jumlah Laporan Pengendalian dan Pengawasan Ketersediaan Angkutan Umum untuk Jasa Angkutan Orang dan/atau Barang Antar Kota dalam 1 (Satu) Kabupaten/Kota				1 Laporan	0,00	Kab. Bengkayang, Bengkayang, Sabalo Kab. Bengkayang, Bengkayang, Sabalo	DANA ALOKASI UMUM (DAU)	Melanjutkan pengembangan infrastruktur dan meningkatkan lapangan kerja yang berkualitas, mendorong kewirausahaan, mengembangkan industri kreatif serta mengembangkan agromaritim industri di sentra produksi melalui peran aktif koperasi.	-	OPD Dinas Perhubungan		5.000.000,00	DINAS PERHUBUNGAN
	2.15.02.2.09.0003	Penyediaan Angkutan Umum untuk Jasa Angkutan Orang dan/atau Barang Antar Kota dalam 1 (Satu) Daerah Kabupaten/Kota														
			Jumlah Armada Angkutan Umum untuk Jasa Angkutan Orang dan/atau Barang Antar Kota dalam 1 (Satu) Daerah Kabupaten/Kota yang Tersedia				2 Unit	0,00	Kab. Bengkayang, Bengkayang, Semua Kel/Desa Kab. Bengkayang, Bengkayang, Semua Kel/Desa	DANA ALOKASI UMUM (DAU)	Melanjutkan pengembangan infrastruktur dan meningkatkan lapangan kerja yang berkualitas, mendorong kewirausahaan, mengembangkan industri kreatif serta mengembangkan agromaritim industri di sentra produksi melalui peran aktif koperasi.	Meningkatkan Insentif Tenaga Pendidik dan Tenaga Kesehatan	OPD Dinas Perhubungan		0,00	DINAS PERHUBUNGAN

NO	KODE	URUSAN / BIDANG URUSAN / PROGRAM / KEGIATAN / SUB KEGIATAN	INDIKATOR PROGRAM / KEGIATAN / SUB KEGIATAN	TARGET AKHIR PERIODE RENSTRA OPD	REALISASI CAPAIAN RENJA OPD TAHUN 2024	PRAKIRAAN CAPAIAN TARGET RENJA OPD TAHUN 2025	CAPAIAN KINERJA DAN KERANGKA PENDANAAN						KELOMPOK SASARAN	PRAKIRAAN MAJU RENCANA TAHUN 2027		PERANGKAT DAERAH PENANGGUNG JAWAB
							TARGET 2026	PAGU INDIKATIF (Rp)	LOKASI	SUMBER DANA	PRIORITAS			TARGET	PAGU INDIKATIF (Rp)	
											NASIONAL	DAERAH				
1	2	3	4	5	6	7	8	9	10	11	12	13	14	15	16	17
	2.15.02.2.11	Penetapan Rencana Umum Jaringan Trayek Perkotaan dalam 1 (Satu) Daerah Kabupaten/Kota	*Jumlah Kawasan Perkotaan untuk Pelayanan Angkutan Perkotaan yang ditetapkan*	-			undefined undefined	0,00			Melanjutkan pengembangan infrastruktur dan meningkatkan lapangan kerja yang berkualitas, mendorong kewirausahaan, mengembangkan industri kreatif serta mengembangkan agromaritim industri di sentra produksi melalui peran aktif koperasi.	-	OPD Dinas Perhubungan	-	5.000.000,00	DINAS PERHUBUNGAN
	2.15.02.2.11.0002	Penetapan Kebijakan dan Sosialisasi Rencana Umum Jaringan Trayek Perkotaan dalam 1 (Satu) Daerah Kabupaten/Kota														
			Jumlah Dokumen Penetapan Kebijakan dan Tersosialisasinya Rencana Umum Jaringan Trayek Perkotaan dalam 1 (Satu) Daerah Kabupaten/Kota				1 Dokumen	0,00	Kab. Bengkayang, Bengkayang, Sabalo Kab. Bengkayang, Bengkayang, Sabalo	DANA ALOKASI UMUM (DAU)	Melanjutkan pengembangan infrastruktur dan meningkatkan lapangan kerja yang berkualitas, mendorong kewirausahaan, mengembangkan industri kreatif serta mengembangkan agromaritim industri di sentra produksi melalui peran aktif koperasi.	-	OPD Dinas Perhubungan		5.000.000,00	DINAS PERHUBUNGAN

NO	KODE	URUSAN / BIDANG URUSAN / PROGRAM / KEGIATAN / SUB KEGIATAN	INDIKATOR PROGRAM / KEGIATAN / SUB KEGIATAN	TARGET AKHIR PERIODE RENSTRA OPD	REALISASI CAPAIAN RENJA OPD TAHUN 2024	PRAKIRAAN CAPAIAN TARGET RENJA OPD TAHUN 2025	CAPAIAN KINERJA DAN KERANGKA PENDANAAN						KELOMPOK SASARAN	PRAKIRAAN MAJU RENCANA TAHUN 2027		PERANGKAT DAERAH PENANGGUNG JAWAB
							TARGET 2026	PAGU INDIKATIF (Rp)	LOKASI	SUMBER DANA	PRIORITAS			TARGET	PAGU INDIKATIF (Rp)	
											NASIONAL	DAERAH				
1	2	3	4	5	6	7	8	9	10	11	12	13	14	15	16	17
	2.15.02.2.12	Penetapan Rencana Umum Jaringan Trayek Pedesaan dalam 1 (Satu) Daerah Kabupaten/Kota	*Jumlah Rencana Umum Jaringan Trayek Pedesaan dalam 1 (Satu) Daerah Kabupaten/Kota yang ditetapkan*	-			undefined undefined	0,00			Melanjutkan pengembangan infrastruktur dan meningkatkan lapangan kerja yang berkualitas, mendorong kewirausahaan, mengembangkan industri kreatif serta mengembangkan agromaritim industri di sentra produksi melalui peran aktif koperasi.	Meningkatkan Insentif Tenaga Pendidik dan Tenaga Kesehatan	OPD Dinas Perhubungan	-	0,00	DINAS PERHUBUNGAN
	2.15.02.2.12.0002	Sosialisasi dan Uji Coba Pelaksanaan Kebijakan Rencana Umum Jaringan Trayek Pedesaan Kewenangan Kabupaten/Kota														
			Jumlah Dokumen Sosialisasi dan Uji Coba Pelaksanaan Kebijakan Rencana Umum Jaringan Trayek Pedesaan Kewenangan Kabupaten/Kota				1 Dokumen	0,00	Kab. Bengkayang, Bengkayang, Semua Kel/Desa Kab. Bengkayang, Bengkayang, Semua Kel/Desa	DANA ALOKASI UMUM (DAU)	Melanjutkan pengembangan infrastruktur dan meningkatkan lapangan kerja yang berkualitas, mendorong kewirausahaan, mengembangkan industri kreatif serta mengembangkan agromaritim industri di sentra produksi melalui peran aktif koperasi.	Meningkatkan Insentif Tenaga Pendidik dan Tenaga Kesehatan	OPD Dinas Perhubungan		0,00	DINAS PERHUBUNGAN

NO	KODE	URUSAN / BIDANG URUSAN / PROGRAM / KEGIATAN / SUB KEGIATAN	INDIKATOR PROGRAM / KEGIATAN / SUB KEGIATAN	TARGET AKHIR PERIODE RENSTRA OPD	REALISASI CAPAIAN RENJA OPD TAHUN 2024	PRAKIRAAN CAPAIAN TARGET RENJA OPD TAHUN 2025	CAPAIAN KINERJA DAN KERANGKA PENDANAAN						KELOMPOK SASARAN	PRAKIRAAN MAJU RENCANA TAHUN 2027		PERANGKAT DAERAH PENANGGUNG JAWAB
							TARGET 2026	PAGU INDIKATIF (Rp)	LOKASI	SUMBER DANA	PRIORITAS			TARGET	PAGU INDIKATIF (Rp)	
											NASIONAL	DAERAH				
1	2	3	4	5	6	7	8	9	10	11	12	13	14	15	16	17
	2.15.02.2.14	Penerbitan Izin Penyelenggaraan Angkutan Orang dalam Trayek Lintas Daerah Kabupaten/Kota dalam 1 (Satu) Daerah Kabupaten/Kota	*Jumlah Izin Penyelenggaraan Angkutan Orang dalam Trayek Lintas Daerah Kabupaten/Kota dalam 1 (Satu) Daerah Kabupaten/Kota yang diterbitkan*	-			undefined undefined	0,00			Melanjutkan pengembangan infrastruktur dan meningkatkan lapangan kerja yang berkualitas, mendorong kewirausahaan, mengembangkan industri kreatif serta mengembangkan agromaritim industri di sentra produksi melalui peran aktif koperasi.	-	OPD Dinas Perhubungan	-	5.000.000,00	DINAS PERHUBUNGAN
	2.15.02.2.14.0002	Koordinasi dan Sinkronisasi Pengawasan Pelaksanaan Izin Penyelenggaraan Angkutan Orang dalam Trayek Kewenangan Kabupaten/Kota														
			Jumlah Laporan Koordinasi dan Sinkronisasi Pengawasan Pelaksanaan Izin Penyelenggaraan Angkutan Orang dalam Trayek Kewenangan Kabupaten/Kota				1 Laporan	0,00	Kab. Bengkayang, Bengkayang, Sabalo Kab. Bengkayang, Bengkayang, Sabalo	DANA ALOKASI UMUM (DAU)	Melanjutkan pengembangan infrastruktur dan meningkatkan lapangan kerja yang berkualitas, mendorong kewirausahaan, mengembangkan industri kreatif serta mengembangkan agromaritim industri di sentra produksi melalui peran aktif koperasi.	-	OPD Dinas Perhubungan		5.000.000,00	DINAS PERHUBUNGAN

NO	KODE	URUSAN / BIDANG URUSAN / PROGRAM / KEGIATAN / SUB KEGIATAN	INDIKATOR PROGRAM / KEGIATAN / SUB KEGIATAN	TARGET AKHIR PERIODE RENSTRA OPD	REALISASI CAPAIAN RENJA OPD TAHUN 2024	PRAKIRAAN CAPAIAN TARGET RENJA OPD TAHUN 2025	CAPAIAN KINERJA DAN KERANGKA PENDANAAN						KELOMPOK SASARAN	PRAKIRAAN MAJU RENCANA TAHUN 2027		PERANGKAT DAERAH PENANGGUNG JAWAB
							TARGET 2026	PAGU INDIKATIF (Rp)	LOKASI	SUMBER DANA	PRIORITAS			TARGET	PAGU INDIKATIF (Rp)	
											NASIONAL	DAERAH				
1	2	3	4	5	6	7	8	9	10	11	12	13	14	15	16	17
	2.15.02.2.16	Penetapan Tarif Kelas Ekonomi untuk Angkutan Orang yang Melayani Trayek serta Angkutan Perkotaan dan Perdesaan dalam 1 (Satu) Daerah Kabupaten/Kota	*Jumlah Penetapan Tarif Kelas Ekonomi untuk Angkutan Orang yang Melayani Trayek serta Angkutan Perkotaan dan Perdesaan dalam 1 (Satu) Daerah Kabupaten/Kota*	-			undefined undefined	30.000.000,00			Melanjutkan pengembangan infrastruktur dan meningkatkan lapangan kerja yang berkualitas, mendorong kewirausahaan, mengembangkan industri kreatif serta mengembangkan agromaritim industri di sentra produksi melalui peran aktif koperasi.	Meningkatkan Insentif Tenaga Pendidik dan Tenaga Kesehatan	OPD Dinas Perhubungan	-	25.000.000,00	DINAS PERHUBUNGAN
	2.15.02.2.16.0002	Penyediaan Data dan Informasi Tarif Kelas Ekonomi Angkutan Orang dan Angkutan Perkotaan dan Perdesaan dalam 1 (Satu) Daerah Kabupaten/Kota														
			Jumlah Data dan Informasi Tarif Kelas Ekonomi Angkutan Orang dan Angkutan Perkotaan dan Perdesaan dalam 1 (Satu) Daerah Kabupaten/Kota				2 Dokumen	30.000.000,00	Kab. Bengkayang, Bengkayang, Sabalo Kab. Bengkayang, Bengkayang, Sabalo	-	Melanjutkan pengembangan infrastruktur dan meningkatkan lapangan kerja yang berkualitas, mendorong kewirausahaan, mengembangkan industri kreatif serta mengembangkan agromaritim industri di sentra produksi melalui peran aktif koperasi.	Meningkatkan Insentif Tenaga Pendidik dan Tenaga Kesehatan	OPD Dinas Perhubungan		25.000.000,00	DINAS PERHUBUNGAN
3.	**2.15.03**	**PROGRAM PENGELOLAAN PELAYARAN**	***Konektifitas Air, Sungai, Danau dan Penyeberangan***	**-**			**undefined undefined**	**345.000.000,00**						**-**	**490.000.000,00**	

NO	KODE	URUSAN / BIDANG URUSAN / PROGRAM / KEGIATAN / SUB KEGIATAN	INDIKATOR PROGRAM / KEGIATAN / SUB KEGIATAN	TARGET AKHIR PERIODE RENSTRA OPD	REALISASI CAPAIAN RENJA OPD TAHUN 2024	PRAKIRAAN CAPAIAN TARGET RENJA OPD TAHUN 2025	CAPAIAN KINERJA DAN KERANGKA PENDANAAN						KELOMPOK SASARAN	PRAKIRAAN MAJU RENCANA TAHUN 2027		PERANGKAT DAERAH PENANGGUNG JAWAB
							TARGET 2026	PAGU INDIKATIF (Rp)	LOKASI	SUMBER DANA	PRIORITAS			TARGET	PAGU INDIKATIF (Rp)	
											NASIONAL	DAERAH				
1	2	3	4	5	6	7	8	9	10	11	12	13	14	15	16	17
	2.15.03.2.01	Penerbitan Izin Usaha Angkutan Laut bagi Badan Usaha yang Berdomisili dalam Daerah Kabupaten/Kota dan Beroperasi pada Lintas Pelabuhan di Daerah Kabupaten/Kota	*Jumlah Ijin Usaha Angkutan Laut bagi badaan usaha yang berdomisili dalam daerah Kabupaten/Kota yang diterbitkan*	-			2 Unit	10.000.000,00			Melanjutkan pengembangan infrastruktur dan meningkatkan lapangan kerja yang berkualitas, mendorong kewirausahaan, mengembangkan industri kreatif serta mengembangkan agromaritim industri di sentra produksi melalui peran aktif koperasi.	Meningkatkan Insentif Tenaga Pendidik dan Tenaga Kesehatan	OPD Dinas Perhubungan	-	20.000.000,00	DINAS PERHUBUNGAN
	2.15.03.2.01.0001	Fasilitasi Pemenuhan Persyaratan Perolehan Izin Usaha Angkutan Laut Kewenangan Kabupaten/Kota dalam Sistem Pelayanan Perizinan Berusaha Terintegrasi Secara Elektronik														
			Jumlah Dokumen Pemenuhan Pemenuhan Persyaratan Perolehan Izin Usaha Angkutan Laut Kewenangan Kabupaten/Kota dalam Sistem Pelayanan Perizinan Berusaha Terintegrasi Secara Elektronik				2 Dokumen	10.000.000,00	Kab. Bengkayang, Bengkayang, Semua Kel/Desa Kab. Bengkayang, Bengkayang, Semua Kel/Desa	DANA ALOKASI UMUM (DAU)	Melanjutkan pengembangan infrastruktur dan meningkatkan lapangan kerja yang berkualitas, mendorong kewirausahaan, mengembangkan industri kreatif serta mengembangkan agromaritim industri di sentra produksi melalui peran aktif koperasi.	Meningkatkan Insentif Tenaga Pendidik dan Tenaga Kesehatan	OPD Dinas Perhubungan		15.000.000,00	DINAS PERHUBUNGAN
	2.15.03.2.01.0002	Koordinasi dan Sinkronisasi Pengawasan Pelaksanaan Izin Usaha Angkutan Laut Kewenangan Kabupaten/Kota														

NO	KODE	URUSAN / BIDANG URUSAN / PROGRAM / KEGIATAN / SUB KEGIATAN	INDIKATOR PROGRAM / KEGIATAN / SUB KEGIATAN	TARGET AKHIR PERIODE RENSTRA OPD	REALISASI CAPAIAN RENJA OPD TAHUN 2024	PRAKIRAAN CAPAIAN TARGET RENJA OPD TAHUN 2025	CAPAIAN KINERJA DAN KERANGKA PENDANAAN						KELOMPOK SASARAN	PRAKIRAAN MAJU RENCANA TAHUN 2027		PERANGKAT DAERAH PENANGGUNG JAWAB
							TARGET 2026	PAGU INDIKATIF (Rp)	LOKASI	SUMBER DANA	PRIORITAS			TARGET	PAGU INDIKATIF (Rp)	
											NASIONAL	DAERAH				
1	2	3	4	5	6	7	8	9	10	11	12	13	14	15	16	17
			Jumlah Laporan Koordinasi dan Sinkronisasi Pengawasan Pelaksanaan Izin Usaha Angkutan Laut Kewenangan Kabupaten/Kota				1 Laporan	0,00	Kab. Bengkayang, Bengkayang, Sabalo Kab. Bengkayang, Bengkayang, Sabalo	DANA ALOKASI UMUM (DAU)	Melanjutkan pengembangan infrastruktur dan meningkatkan lapangan kerja yang berkualitas, mendorong kewirausahaan, mengembangkan industri kreatif serta mengembangkan agromaritim industri di sentra produksi melalui peran aktif koperasi.	-	OPD Dinas Perhubungan		5.000.000,00	DINAS PERHUBUNGAN
	2.15.03.2.02	Penerbitan Izin Usaha Angkutan Laut Pelayaran Rakyat bagi Orang Perorangan atau Badan Usaha yang Berdomisili dan yang Beroperasi pada Lintas Pelabuhan dalam Daerah Kabupaten/Kota	*Jumlah Izin Usaha Angkutan Laut bagi Badan Usaha yang Berdomisili dalam Daerah Kabupaten/Kota dan Beroperasi pada Lintas Pelabuhan di Daerah Kabupaten/Kota yang diterbitkan*	-			undefined undefined	75.000.000,00			Melanjutkan pengembangan infrastruktur dan meningkatkan lapangan kerja yang berkualitas, mendorong kewirausahaan, mengembangkan industri kreatif serta mengembangkan agromaritim industri di sentra produksi melalui peran aktif koperasi.	Meningkatkan Insentif Tenaga Pendidik dan Tenaga Kesehatan	OPD Dinas Perhubungan	-	85.000.000,00	DINAS PERHUBUNGAN
	2.15.03.2.02.0001	Fasilitasi Pemenuhan Persyaratan Perolehan Izin Angkutan Laut Pelayaran Rakyat Kewenangan Kabupaten/Kota dalam Sistem Pelayanan Perizinan Berusaha Terintegrasi Secara Elektronik														

NO	KODE	URUSAN / BIDANG URUSAN / PROGRAM / KEGIATAN / SUB KEGIATAN	INDIKATOR PROGRAM / KEGIATAN / SUB KEGIATAN	TARGET AKHIR PERIODE RENSTRA OPD	REALISASI CAPAIAN RENJA OPD TAHUN 2024	PRAKIRAAN CAPAIAN TARGET RENJA OPD TAHUN 2025	CAPAIAN KINERJA DAN KERANGKA PENDANAAN						KELOMPOK SASARAN	PRAKIRAAN MAJU RENCANA TAHUN 2027		PERANGKAT DAERAH PENANGGUNG JAWAB
							TARGET 2026	PAGU INDIKATIF (Rp)	LOKASI	SUMBER DANA	PRIORITAS			TARGET	PAGU INDIKATIF (Rp)	
											NASIONAL	DAERAH				
1	2	3	4	5	6	7	8	9	10	11	12	13	14	15	16	17
			Jumlah Dokumen Pemenuhan Persyaratan Perolehan Izin Angkutan Laut Pelayaran Rakyat Kewenangan Kabupaten/Kota dalam Sistem Pelayanan Perizinan Berusaha Terintegrasi Secara Elektronik				3 Dokumen	50.000.000,00	Kab. Bengkayang, Bengkayang, Sabalo Kab. Bengkayang, Bengkayang, Sabalo	DANA ALOKASI UMUM (DAU)	Melanjutkan pengembangan infrastruktur dan meningkatkan lapangan kerja yang berkualitas, mendorong kewirausahaan, mengembangkan industri kreatif serta mengembangkan agromaritim industri di sentra produksi melalui peran aktif koperasi.	Meningkatkan Insentif Tenaga Pendidik dan Tenaga Kesehatan	OPD Dinas Perhubungan		50.000.000,00	DINAS PERHUBUNGAN
	2.15.03.2.02.0002	Koordinasi dan Sinkronisasi Pengawasan Pelaksanaan Izin Usaha Angkutan Laut Pelayaran Rakyat Kewenangan Kabupaten/Kota														
			Jumlah Laporan Koordinasi dan Sinkronisasi Pengawasan Pelaksanaan Izin Usaha Angkutan Laut Pelayaran Rakyat Kewenangan Kabupaten/Kota				1 Laporan	25.000.000,00	Kab. Bengkayang, Bengkayang, Sabalo Kab. Bengkayang, Bengkayang, Sabalo	DANA ALOKASI UMUM (DAU)	Melanjutkan pengembangan infrastruktur dan meningkatkan lapangan kerja yang berkualitas, mendorong kewirausahaan, mengembangkan industri kreatif serta mengembangkan agromaritim industri di sentra produksi melalui peran aktif koperasi.	Meningkatkan Insentif Tenaga Pendidik dan Tenaga Kesehatan	OPD Dinas Perhubungan		35.000.000,00	DINAS PERHUBUNGAN

NO	KODE	URUSAN / BIDANG URUSAN / PROGRAM / KEGIATAN / SUB KEGIATAN	INDIKATOR PROGRAM / KEGIATAN / SUB KEGIATAN	TARGET AKHIR PERIODE RENSTRA OPD	REALISASI CAPAIAN RENJA OPD TAHUN 2024	PRAKIRAAN CAPAIAN TARGET RENJA OPD TAHUN 2025	CAPAIAN KINERJA DAN KERANGKA PENDANAAN						KELOMPOK SASARAN	PRAKIRAAN MAJU RENCANA TAHUN 2027		PERANGKAT DAERAH PENANGGUNG JAWAB
							TARGET 2026	PAGU INDIKATIF (Rp)	LOKASI	SUMBER DANA	PRIORITAS			TARGET	PAGU INDIKATIF (Rp)	
											NASIONAL	DAERAH				
1	2	3	4	5	6	7	8	9	10	11	12	13	14	15	16	17
	2.15.03.2.03	Penerbitan Izin Usaha Penyelenggaraan Angkutan Sungai dan Danau Sesuai dengan Domisili Orang Perseorangan Warga Negara Indonesia atau Badan Usaha	*"Jumlah Izin Usaha Penyelenggaraan Angkutan Sungai dan Danau Sesuai dengan Domisili Orang Perseorangan Warga Negara Indonesia atau Badan Usaha yang diterbitkan"*	-			undefined undefined	0,00			Melanjutkan pengembangan infrastruktur dan meningkatkan lapangan kerja yang berkualitas, mendorong kewirausahaan, mengembangkan industri kreatif serta mengembangkan agromaritim industri di sentra produksi melalui peran aktif koperasi.	Meningkatkan Insentif Tenaga Pendidik dan Tenaga Kesehatan	OPD Dinas Perhubungan	-	0,00	DINAS PERHUBUNGAN
	2.15.03.2.03.0001	Fasilitasi Pemenuhan Persyaratan Perolehan Izin Usaha Penyelenggaraan Angkutan Sungai dan Danau Sesuai dengan Domisili Orang Perseorangan Warga Negara Indonesia atau Badan Usaha Kewenangan Kabupaten/Kota dalam Sistem Pelayanan Perizinan Berusaha Terintegrasi Secara Elektronik														
			Jumlah Dokumen Pemenuhan Persyaratan Perolehan Izin Usaha Penyelenggaraan Angkutan Sungai dan Danau Sesuai dengan Domisili Orang Perseorangan Warga Negara Indonesia atau Badan Usaha Kewenangan Kabupaten/Kota dalam Sistem Pelayanan Perizinan Berusaha Terintegrasi Secara Elektronik				1 Dokumen	0,00	Kab. Bengkayang, Bengkayang, Semua Kel/Desa Kab. Bengkayang, Bengkayang, Semua Kel/Desa	-	Melanjutkan pengembangan infrastruktur dan meningkatkan lapangan kerja yang berkualitas, mendorong kewirausahaan, mengembangkan industri kreatif serta mengembangkan agromaritim industri di sentra produksi melalui peran aktif koperasi.	Meningkatkan Insentif Tenaga Pendidik dan Tenaga Kesehatan	OPD Dinas Perhubungan		0,00	DINAS PERHUBUNGAN

NO	KODE	URUSAN / BIDANG URUSAN / PROGRAM / KEGIATAN / SUB KEGIATAN	INDIKATOR PROGRAM / KEGIATAN / SUB KEGIATAN	TARGET AKHIR PERIODE RENSTRA OPD	REALISASI CAPAIAN RENJA OPD TAHUN 2024	PRAKIRAAN CAPAIAN TARGET RENJA OPD TAHUN 2025	CAPAIAN KINERJA DAN KERANGKA PENDANAAN						KELOMPOK SASARAN	PRAKIRAAN MAJU RENCANA TAHUN 2027		PERANGKAT DAERAH PENANGGUNG JAWAB
							TARGET 2026	PAGU INDIKATIF (Rp)	LOKASI	SUMBER DANA	PRIORITAS			TARGET	PAGU INDIKATIF (Rp)	
											NASIONAL	DAERAH				
1	2	3	4	5	6	7	8	9	10	11	12	13	14	15	16	17
	2.15.03.2.04	Pembangunan dan Penerbitan Izin Pelabuhan Sungai dan Danau yang Melayani Trayek dalam 1 Daerah Kabupaten/Kota	*Jumlah Pembangunan dan Penerbitan Izin Pelabuhan Sungai dan Danau yang Melayani Trayek dalam 1 Daerah Kabupaten/Kota*	-			2 Dokumen	50.000.000,00			Melanjutkan pengembangan infrastruktur dan meningkatkan lapangan kerja yang berkualitas, mendorong kewirausahaan, mengembangkan industri kreatif serta mengembangkan agromaritim industri di sentra produksi melalui peran aktif koperasi.	Meningkatkan Insentif Tenaga Pendidik dan Tenaga Kesehatan	OPD Dinas Perhubungan	-	60.000.000,00	DINAS PERHUBUNGAN
	2.15.03.2.04.0001	Fasilitasi Pemenuhan Persyaratan Perolehan Izin Pelabuhan Sungai dan Danau yang Melayani Trayek dalam 1 Daerah Kabupaten/Kota Kewenangan Kabupaten/Kota dalam Sistem Pelayanan Perizinan Berusaha Terintegrasi Secara Elektronik														
			Jumlah Dokumen Pemenuhan Persyaratan Perolehan Izin Pelabuhan Sungai dan Danau yang Melayani Trayek dalam 1 Daerah Kabupaten/Kota Kewenangan Kabupaten/Kota dalam Sistem Pelayanan Perizinan Berusaha Terintegrasi Secara Elektronik				1 Dokumen	50.000.000,00	Kab. Bengkayang, Bengkayang, Sabalo Kab. Bengkayang, Bengkayang, Sabalo	DANA ALOKASI UMUM (DAU)	Melanjutkan pengembangan infrastruktur dan meningkatkan lapangan kerja yang berkualitas, mendorong kewirausahaan, mengembangkan industri kreatif serta mengembangkan agromaritim industri di sentra produksi melalui peran aktif koperasi.	Meningkatkan Insentif Tenaga Pendidik dan Tenaga Kesehatan	OPD Dinas Perhubungan		60.000.000,00	DINAS PERHUBUNGAN

NO	KODE	URUSAN / BIDANG URUSAN / PROGRAM / KEGIATAN / SUB KEGIATAN	INDIKATOR PROGRAM / KEGIATAN / SUB KEGIATAN	TARGET AKHIR PERIODE RENSTRA OPD	REALISASI CAPAIAN RENJA OPD TAHUN 2024	PRAKIRAAN CAPAIAN TARGET RENJA OPD TAHUN 2025	CAPAIAN KINERJA DAN KERANGKA PENDANAAN						KELOMPOK SASARAN	PRAKIRAAN MAJU RENCANA TAHUN 2027		PERANGKAT DAERAH PENANGGUNG JAWAB
							TARGET 2026	PAGU INDIKATIF (Rp)	LOKASI	SUMBER DANA	PRIORITAS			TARGET	PAGU INDIKATIF (Rp)	
											NASIONAL	DAERAH				
1	2	3	4	5	6	7	8	9	10	11	12	13	14	15	16	17
	2.15.03.2.07	Penetapan Lintas Penyeberangan dan Persetujuan Pengoperasian untuk Kapal yang Melayani Penyeberangan dalam Daerah Kabupaten/Kota	*Jumlah Lintas Penyeberangan dan Persetujuan Pengoperasian Kapal dalam Daerah Kabupaten/Kota yang Terletak pada Jaringan Jalan Kabupaten/Kota dan/atau Jaringan Jalur Kereta Api Kabupaten/Kota yang ditetapkan*	-			undefined undefined	0,00			Melanjutkan pengembangan infrastruktur dan meningkatkan lapangan kerja yang berkualitas, mendorong kewirausahaan, mengembangkan industri kreatif serta mengembangkan agromaritim industri di sentra produksi melalui peran aktif koperasi.	Meningkatkan Insentif Tenaga Pendidik dan Tenaga Kesehatan	OPD Dinas Perhubungan	-	0,00	DINAS PERHUBUNGAN
	2.15.03.2.07.0003	Penyediaan Data dan Informasi Jaringan Trayek Sungai, Danau dan Penyeberangan dan Persetujuan Pengoperasian untuk Angkutan Sungai, Danau dan Penyeberangan dalam Daerah Kabupaten/Kota														
			Jumlah Data dan Informasi Jaringan Trayek Sungai, Danau dan Penyeberangan dan Disetujuinya Pengoperasian untuk Angkutan Sungai, Danau dan Penyeberangan dalam Daerah Kabupaten/Kota				1 Dokumen	0,00	Kab. Bengkayang, Bengkayang, Semua Kel/Desa Kab. Bengkayang, Bengkayang, Semua Kel/Desa	-	Melanjutkan pengembangan infrastruktur dan meningkatkan lapangan kerja yang berkualitas, mendorong kewirausahaan, mengembangkan industri kreatif serta mengembangkan agromaritim industri di sentra produksi melalui peran aktif koperasi.	Meningkatkan Insentif Tenaga Pendidik dan Tenaga Kesehatan	OPD Dinas Perhubungan		0,00	DINAS PERHUBUNGAN

NO	KODE	URUSAN / BIDANG URUSAN / PROGRAM / KEGIATAN / SUB KEGIATAN	INDIKATOR PROGRAM / KEGIATAN / SUB KEGIATAN	TARGET AKHIR PERIODE RENSTRA OPD	REALISASI CAPAIAN RENJA OPD TAHUN 2024	PRAKIRAAN CAPAIAN TARGET RENJA OPD TAHUN 2025	CAPAIAN KINERJA DAN KERANGKA PENDANAAN						KELOMPOK SASARAN	PRAKIRAAN MAJU RENCANA TAHUN 2027		PERANGKAT DAERAH PENANGGUNG JAWAB
							TARGET 2026	PAGU INDIKATIF (Rp)	LOKASI	SUMBER DANA	PRIORITAS			TARGET	PAGU INDIKATIF (Rp)	
											NASIONAL	DAERAH				
1	2	3	4	5	6	7	8	9	10	11	12	13	14	15	16	17
	2.15.03.2.09	Penetapan Tarif Angkutan Penyeberangan Penumpang Kelas Ekonomi dan Kendaraan beserta Muatannya pada Lintas Penyeberangan dalam Daerah Kabupaten/Kota	*Jumlah Penetapan Tarif Angkutan Penyeberangan Penumpang Kelas Ekonomi dan Kendaraan beserta Muatannya pada Lintas Penyeberangan dalam Daerah Kabupaten/Kota*	-			undefined undefined	0,00			Melanjutkan pengembangan infrastruktur dan meningkatkan lapangan kerja yang berkualitas, mendorong kewirausahaan, mengembangkan industri kreatif serta mengembangkan agromaritim industri di sentra produksi melalui peran aktif koperasi.	Meningkatkan Insentif Tenaga Pendidik dan Tenaga Kesehatan	OPD Dinas Perhubungan	-	0,00	DINAS PERHUBUNGAN
	2.15.03.2.09.0001	Analisis Tarif Angkutan Penyeberangan Penumpang Kelas Ekonomi dan Kendaraan beserta Muatannya pada Lintas Penyeberangan dalam Daerah Kabupaten/Kota														
			Jumlah Dokumen Analisis Tarif Angkutan Penyeberangan Penumpang Kelas Ekonomi dan Kendaraan Beserta Muatannya pada Lintas Penyeberangan dalam Daerah Kabupaten/Kota				1 Dokumen	0,00	Kab. Bengkayang, Bengkayang, Semua Kel/Desa Kab. Bengkayang, Bengkayang, Semua Kel/Desa	DANA ALOKASI UMUM (DAU)	Melanjutkan pengembangan infrastruktur dan meningkatkan lapangan kerja yang berkualitas, mendorong kewirausahaan, mengembangkan industri kreatif serta mengembangkan agromaritim industri di sentra produksi melalui peran aktif koperasi.	Meningkatkan Insentif Tenaga Pendidik dan Tenaga Kesehatan	OPD Dinas Perhubungan		0,00	DINAS PERHUBUNGAN

NO	KODE	URUSAN / BIDANG URUSAN / PROGRAM / KEGIATAN / SUB KEGIATAN	INDIKATOR PROGRAM / KEGIATAN / SUB KEGIATAN	TARGET AKHIR PERIODE RENSTRA OPD	REALISASI CAPAIAN RENJA OPD TAHUN 2024	PRAKIRAAN CAPAIAN TARGET RENJA OPD TAHUN 2025	CAPAIAN KINERJA DAN KERANGKA PENDANAAN						KELOMPOK SASARAN	PRAKIRAAN MAJU RENCANA TAHUN 2027		PERANGKAT DAERAH PENANGGUNG JAWAB
							TARGET 2026	PAGU INDIKATIF (Rp)	LOKASI	SUMBER DANA	PRIORITAS			TARGET	PAGU INDIKATIF (Rp)	
											NASIONAL	DAERAH				
1	2	3	4	5	6	7	8	9	10	11	12	13	14	15	16	17
	2.15.03.2.10	Penetapan Rencana Induk dan Daerah Lingkungan Kerja (DLKR)/Daerah Lingkungan Kepentingan (DLKP) Pelabuhan Pengumpan Lokal	*"Jumlah Penetapan Rencana Induk dan Daerah Lingkungan Kerja (DLKR)/Daerah Lingkungan Kepentingan (DLKP) Pelabuhan Pengumpan Lokal"*	-			undefined undefined	0,00			Melanjutkan pengembangan infrastruktur dan meningkatkan lapangan kerja yang berkualitas, mendorong kewirausahaan, mengembangkan industri kreatif serta mengembangkan agromaritim industri di sentra produksi melalui peran aktif koperasi.	Meningkatkan Partisipasi Generasi Muda	OPD Dinas Perhubungan	-	0,00	DINAS PERHUBUNGAN
	2.15.03.2.10.0001	Pelaksanaan Penyusunan Rencana Induk dan Daerah Lingkungan Kerja (DLKR)/Daerah Lingkungan Kepentingan (DLKP) Pelabuhan Pengumpan Lokal														
			Jumlah Dokumen Rencana Induk dan Daerah Lingkungan Kerja (DLKR)/Daerah Lingkungan Kepentingan (DLKP) Pelabuhan Pengumpan Lokal				1 Dokumen	0,00	Kab. Bengkayang, Bengkayang, Semua Kel/Desa Kab. Bengkayang, Bengkayang, Semua Kel/Desa	DANA ALOKASI UMUM (DAU)	Melanjutkan pengembangan infrastruktur dan meningkatkan lapangan kerja yang berkualitas, mendorong kewirausahaan, mengembangkan industri kreatif serta mengembangkan agromaritim industri di sentra produksi melalui peran aktif koperasi.	Meningkatkan Partisipasi Generasi Muda	OPD Dinas Perhubungan		0,00	DINAS PERHUBUNGAN
	2.15.03.2.10.0002	Penetapan Kebijakan dan Sosialisasi Rencana Induk dan Daerah Lingkungan Kerja (DLKR)/Daerah Lingkungan Kepentingan (DLKP) Pelabuhan Pengumpan Lokal														

NO	KODE	URUSAN / BIDANG URUSAN / PROGRAM / KEGIATAN / SUB KEGIATAN	INDIKATOR PROGRAM / KEGIATAN / SUB KEGIATAN	TARGET AKHIR PERIODE RENSTRA OPD	REALISASI CAPAIAN RENJA OPD TAHUN 2024	PRAKIRAAN CAPAIAN TARGET RENJA OPD TAHUN 2025	CAPAIAN KINERJA DAN KERANGKA PENDANAAN						KELOMPOK SASARAN	PRAKIRAAN MAJU RENCANA TAHUN 2027		PERANGKAT DAERAH PENANGGUNG JAWAB
							TARGET 2026	PAGU INDIKATIF (Rp)	LOKASI	SUMBER DANA	PRIORITAS			TARGET	PAGU INDIKATIF (Rp)	
											NASIONAL	DAERAH				
1	2	3	4	5	6	7	8	9	10	11	12	13	14	15	16	17
			Jumlah Dokumen Penetapan Kebijakan dan Sosialisasi Rencana Induk dan Daerah Lingkungan Kerja (DLKR)/Daerah Lingkungan Kepentingan (DLKP) Pelabuhan Pengumpan Lokal				1 Dokumen	0,00	Kab. Bengkayang, Bengkayang, Semua Kel/Desa Kab. Bengkayang, Bengkayang, Semua Kel/Desa	DANA ALOKASI UMUM (DAU)	Melanjutkan pengembangan infrastruktur dan meningkatkan lapangan kerja yang berkualitas, mendorong kewirausahaan, mengembangkan industri kreatif serta mengembangkan agromaritim industri di sentra produksi melalui peran aktif koperasi.	Meningkatkan Partisipasi Generasi Muda	OPD Dinas Perhubungan		0,00	DINAS PERHUBUNGAN
	2.15.03.2.11	Penetapan Rencana Induk dan DLKR/DLKP untuk Pelabuhan Sungai dan Danau	*Jumlah Penetapan Rencana Induk dan DLKR/DLKP untuk Pelabuhan Sungai dan Danau*	-			undefined undefined	0,00			Melanjutkan pengembangan infrastruktur dan meningkatkan lapangan kerja yang berkualitas, mendorong kewirausahaan, mengembangkan industri kreatif serta mengembangkan agromaritim industri di sentra produksi melalui peran aktif koperasi.	Meningkatkan Insentif Tenaga Pendidik dan Tenaga Kesehatan	OPD Dinas Perhubungan	-	0,00	DINAS PERHUBUNGAN
	2.15.03.2.11.0001	Pelaksanaan Penyusunan Rencana Induk dan Daerah Lingkungan Kerja (DLKR)/Daerah Lingkungan Kepentingan (DLKP) untuk Pelabuhan Sungai dan Danau														

NO	KODE	URUSAN / BIDANG URUSAN / PROGRAM / KEGIATAN / SUB KEGIATAN	INDIKATOR PROGRAM / KEGIATAN / SUB KEGIATAN	TARGET AKHIR PERIODE RENSTRA OPD	REALISASI CAPAIAN RENJA OPD TAHUN 2024	PRAKIRAAN CAPAIAN TARGET RENJA OPD TAHUN 2025	CAPAIAN KINERJA DAN KERANGKA PENDANAAN						KELOMPOK SASARAN	PRAKIRAAN MAJU RENCANA TAHUN 2027		PERANGKAT DAERAH PENANGGUNG JAWAB
							TARGET 2026	PAGU INDIKATIF (Rp)	LOKASI	SUMBER DANA	PRIORITAS			TARGET	PAGU INDIKATIF (Rp)	
											NASIONAL	DAERAH				
1	2	3	4	5	6	7	8	9	10	11	12	13	14	15	16	17
			Jumlah Dokumen Rencana Induk dan Daerah Lingkungan Kerja (DLKR)/Daerah Lingkungan Kepentingan (DLKP) Pelabuhan Sungai dan Danau				2 Dokumen	0,00	Kab. Bengkayang, Bengkayang, Semua Kel/Desa Kab. Bengkayang, Bengkayang, Semua Kel/Desa	DANA ALOKASI UMUM (DAU)	Melanjutkan pengembangan infrastruktur dan meningkatkan lapangan kerja yang berkualitas, mendorong kewirausahaan, mengembangkan industri kreatif serta mengembangkan agromaritim industri di sentra produksi melalui peran aktif koperasi.	Meningkatkan Insentif Tenaga Pendidik dan Tenaga Kesehatan	OPD Dinas Perhubungan		0,00	DINAS PERHUBUNGAN
	2.15.03.2.11.0002	Penetapan Kebijakan dan Sosialisasi Rencana Induk dan Daerah Lingkungan Kerja (DLKR)/Daerah Lingkungan Kepentingan (DLKP) untuk Pelabuhan Sungai dan Danau														
			Jumlah Dokumen penetapan Kebijakan dan Sosialisasi Rencana Induk dan Daerah Lingkungan Kerja (DLKR)/Daerah Lingkungan Kepentingan (DLKP) Pelabuhan Sungai dan Danau				1 Dokumen	0,00	Kab. Bengkayang, Bengkayang, Semua Kel/Desa Kab. Bengkayang, Bengkayang, Semua Kel/Desa	DANA ALOKASI UMUM (DAU)	Melanjutkan pengembangan infrastruktur dan meningkatkan lapangan kerja yang berkualitas, mendorong kewirausahaan, mengembangkan industri kreatif serta mengembangkan agromaritim industri di sentra produksi melalui peran aktif koperasi.	Meningkatkan Insentif Tenaga Pendidik dan Tenaga Kesehatan	OPD Dinas Perhubungan		0,00	DINAS PERHUBUNGAN
	2.15.03.2.11.0003	Pengendalian Pelaksanaan Rencana Induk dan Daerah Lingkungan Kerja (DLKR)/Daerah Lingkungan Kepentingan (DLKP) untuk Pelabuhan Sungai dan Danau														

NO	KODE	URUSAN / BIDANG URUSAN / PROGRAM / KEGIATAN / SUB KEGIATAN	INDIKATOR PROGRAM / KEGIATAN / SUB KEGIATAN	TARGET AKHIR PERIODE RENSTRA OPD	REALISASI CAPAIAN RENJA OPD TAHUN 2024	PRAKIRAAN CAPAIAN TARGET RENJA OPD TAHUN 2025	CAPAIAN KINERJA DAN KERANGKA PENDANAAN						KELOMPOK SASARAN	PRAKIRAAN MAJU RENCANA TAHUN 2027		PERANGKAT DAERAH PENANGGUNG JAWAB
							TARGET 2026	PAGU INDIKATIF (Rp)	LOKASI	SUMBER DANA	PRIORITAS			TARGET	PAGU INDIKATIF (Rp)	
											NASIONAL	DAERAH				
1	2	3	4	5	6	7	8	9	10	11	12	13	14	15	16	17
			Jumlah Laporan Pengendalian Pelaksanaan Rencana Induk dan Daerah Lingkungan Kerja (DLKR)/Daerah Lingkungan Kepentingan (DLKP) Pelabuhan Sungai dan Danau				1 Laporan	0,00	Kab. Bengkayang, Bengkayang, Semua Kel/Desa Kab. Bengkayang, Bengkayang, Semua Kel/Desa	DANA ALOKASI UMUM (DAU)	Melanjutkan pengembangan infrastruktur dan meningkatkan lapangan kerja yang berkualitas, mendorong kewirausahaan, mengembangkan industri kreatif serta mengembangkan agromaritim industri di sentra produksi melalui peran aktif koperasi.	Meningkatkan Insentif Tenaga Pendidik dan Tenaga Kesehatan	OPD Dinas Perhubungan		0,00	DINAS PERHUBUNGAN
	2.15.03.2.12	Pembangunan, Penerbitan Izin Pembangunan dan Pengoperasian Pelabuhan Pengumpan Lokal	*"Jumlah Pembangunan, Penerbitan Izin Pembangunan dan Pengoperasian Pelabuhan Pengumpan Lokal"*	-			undefined undefined	0,00			Melanjutkan pengembangan infrastruktur dan meningkatkan lapangan kerja yang berkualitas, mendorong kewirausahaan, mengembangkan industri kreatif serta mengembangkan agromaritim industri di sentra produksi melalui peran aktif koperasi.	Meningkatkan Insentif Tenaga Pendidik dan Tenaga Kesehatan	OPD Dinas Perhubungan	-	0,00	DINAS PERHUBUNGAN
	2.15.03.2.12.0002	Pembangunan Pelabuhan Pengumpan Lokal														

NO	KODE	URUSAN / BIDANG URUSAN / PROGRAM / KEGIATAN / SUB KEGIATAN	INDIKATOR PROGRAM / KEGIATAN / SUB KEGIATAN	TARGET AKHIR PERIODE RENSTRA OPD	REALISASI CAPAIAN RENJA OPD TAHUN 2024	PRAKIRAAN CAPAIAN TARGET RENJA OPD TAHUN 2025	CAPAIAN KINERJA DAN KERANGKA PENDANAAN						KELOMPOK SASARAN	PRAKIRAAN MAJU RENCANA TAHUN 2027		PERANGKAT DAERAH PENANGGUNG JAWAB
							TARGET 2026	PAGU INDIKATIF (Rp)	LOKASI	SUMBER DANA	PRIORITAS			TARGET	PAGU INDIKATIF (Rp)	
											NASIONAL	DAERAH				
1	2	3	4	5	6	7	8	9	10	11	12	13	14	15	16	17
			Jumlah Pelabuhan Pengumpan Lokal yang Dibangun				1 Unit	0,00	Kab. Bengkayang, Bengkayang, Semua Kel/Desa Kab. Bengkayang, Bengkayang, Semua Kel/Desa	DANA ALOKASI UMUM (DAU)	Melanjutkan pengembangan infrastruktur dan meningkatkan lapangan kerja yang berkualitas, mendorong kewirausahaan, mengembangkan industri kreatif serta mengembangkan agromaritim industri di sentra produksi melalui peran aktif koperasi.	Meningkatkan Insentif Tenaga Pendidik dan Tenaga Kesehatan	OPD Dinas Perhubungan		0,00	DINAS PERHUBUNGAN
	2.15.03.2.13	Pembangunan dan Penerbitan Izin Pembangunan dan Pengoperasian Pelabuhan Sungai dan Danau	*Jumlah Pembangunan dan Penerbitan Izin Pembangunan dan Pengoperasian Pelabuhan Sungai dan Danau*	-			2 Unit	200.000.000,00			Melanjutkan pengembangan infrastruktur dan meningkatkan lapangan kerja yang berkualitas, mendorong kewirausahaan, mengembangkan industri kreatif serta mengembangkan agromaritim industri di sentra produksi melalui peran aktif koperasi.	Meningkatkan Insentif Tenaga Pendidik dan Tenaga Kesehatan	OPD Dinas Perhubungan	-	300.000.000,00	DINAS PERHUBUNGAN
	2.15.03.2.13.0003	Pengoperasian dan Pemeliharaan Pelabuhan Sungai dan Danau														

NO	KODE	URUSAN / BIDANG URUSAN / PROGRAM / KEGIATAN / SUB KEGIATAN	INDIKATOR PROGRAM / KEGIATAN / SUB KEGIATAN	TARGET AKHIR PERIODE RENSTRA OPD	REALISASI CAPAIAN RENJA OPD TAHUN 2024	PRAKIRAAN CAPAIAN TARGET RENJA OPD TAHUN 2025	CAPAIAN KINERJA DAN KERANGKA PENDANAAN						KELOMPOK SASARAN	PRAKIRAAN MAJU RENCANA TAHUN 2027		PERANGKAT DAERAH PENANGGUNG JAWAB
							TARGET 2026	PAGU INDIKATIF (Rp)	LOKASI	SUMBER DANA	PRIORITAS			TARGET	PAGU INDIKATIF (Rp)	
											NASIONAL	DAERAH				
1	2	3	4	5	6	7	8	9	10	11	12	13	14	15	16	17
			Jumlah Pelabuhan Sungai dan Danau yang Beroperasi dan Terpelihara				2 Unit	200.000.000,00	Kab. Bengkayang, Bengkayang, Semua Kel/Desa Kab. Bengkayang, Bengkayang, Semua Kel/Desa	DANA ALOKASI UMUM (DAU)	Melanjutkan pengembangan infrastruktur dan meningkatkan lapangan kerja yang berkualitas, mendorong kewirausahaan, mengembangkan industri kreatif serta mengembangkan agromaritim industri di sentra produksi melalui peran aktif koperasi.	Meningkatkan Insentif Tenaga Pendidik dan Tenaga Kesehatan	OPD Dinas Perhubungan		0,00	DINAS PERHUBUNGAN
	2.15.03.2.13.0006	Pembangunan Dermaga Sungai dan Danau														
			Jumlah Dermaga Sungai dan Danau yang di Pembangunan				2 Unit	0,00	Kab. Bengkayang, Bengkayang, Sabalo Kab. Bengkayang, Bengkayang, Sabalo	DANA ALOKASI UMUM (DAU)	Melanjutkan pengembangan infrastruktur dan meningkatkan lapangan kerja yang berkualitas, mendorong kewirausahaan, mengembangkan industri kreatif serta mengembangkan agromaritim industri di sentra produksi melalui peran aktif koperasi.	Meningkatkan Insentif Tenaga Pendidik dan Tenaga Kesehatan	OPD Dinas Perhubungan		150.000.000,00	DINAS PERHUBUNGAN
	2.15.03.2.13.0007	Pemeliharaan Dermaga Sungai dan Danau														

NO	KODE	URUSAN / BIDANG URUSAN / PROGRAM / KEGIATAN / SUB KEGIATAN	INDIKATOR PROGRAM / KEGIATAN / SUB KEGIATAN	TARGET AKHIR PERIODE RENSTRA OPD	REALISASI CAPAIAN RENJA OPD TAHUN 2024	PRAKIRAAN CAPAIAN TARGET RENJA OPD TAHUN 2025	CAPAIAN KINERJA DAN KERANGKA PENDANAAN						KELOMPOK SASARAN	PRAKIRAAN MAJU RENCANA TAHUN 2027		PERANGKAT DAERAH PENANGGUNG JAWAB
							TARGET 2026	PAGU INDIKATIF (Rp)	LOKASI	SUMBER DANA	PRIORITAS			TARGET	PAGU INDIKATIF (Rp)	
											NASIONAL	DAERAH				
1	2	3	4	5	6	7	8	9	10	11	12	13	14	15	16	17
			Jumlah Dermaga Sungai dan Danau yang di Pelihara				2 Unit	0,00	Kab. Bengkayang, Bengkayang, Semua Kel/Desa Kab. Bengkayang, Bengkayang, Semua Kel/Desa	DANA ALOKASI UMUM (DAU)	Melanjutkan pengembangan infrastruktur dan meningkatkan lapangan kerja yang berkualitas, mendorong kewirausahaan, mengembangkan industri kreatif serta mengembangkan agromaritim industri di sentra produksi melalui peran aktif koperasi.	Meningkatkan Insentif Tenaga Pendidik dan Tenaga Kesehatan	OPD Dinas Perhubungan		150.000.000,00	DINAS PERHUBUNGAN
	2.15.03.2.14	Penerbitan Izin Usaha untuk Badan Usaha Pelabuhan di Pelabuhan Pengumpan Lokal	*Jumlah Penerbitan Izin Usaha untuk Badan Usaha Pelabuhan di Pelabuhan Pengumpan Lokal*	-			undefined undefined	0,00			Melanjutkan pengembangan infrastruktur dan meningkatkan lapangan kerja yang berkualitas, mendorong kewirausahaan, mengembangkan industri kreatif serta mengembangkan agromaritim industri di sentra produksi melalui peran aktif koperasi.	-	OPD Dinas Perhubungan	-	5.000.000,00	DINAS PERHUBUNGAN
	2.15.03.2.14.0002	Koordinasi dan Sinkronisasi Pengawasan Pelaksanaan Izin untuk Badan Usaha Pelabuhan di Pelabuhan Pengumpan Lokal														

NO	KODE	URUSAN / BIDANG URUSAN / PROGRAM / KEGIATAN / SUB KEGIATAN	INDIKATOR PROGRAM / KEGIATAN / SUB KEGIATAN	TARGET AKHIR PERIODE RENSTRA OPD	REALISASI CAPAIAN RENJA OPD TAHUN 2024	PRAKIRAAN CAPAIAN TARGET RENJA OPD TAHUN 2025	CAPAIAN KINERJA DAN KERANGKA PENDANAAN						KELOMPOK SASARAN	PRAKIRAAN MAJU RENCANA TAHUN 2027		PERANGKAT DAERAH PENANGGUNG JAWAB
							TARGET 2026	PAGU INDIKATIF (Rp)	LOKASI	SUMBER DANA	PRIORITAS			TARGET	PAGU INDIKATIF (Rp)	
											NASIONAL	DAERAH				
1	2	3	4	5	6	7	8	9	10	11	12	13	14	15	16	17
			Jumlah Laporan Koordinasi dan Sinkronisasi Pengawasan Pelaksanaan Izin untuk Badan Usaha Pelabuhan di Pelabuhan Pengumpan Lokal yang Dilaksanakan				1 Laporan	0,00	Kab. Bengkayang, Bengkayang, Sabalo Kab. Bengkayang, Bengkayang, Sabalo	DANA ALOKASI UMUM (DAU)	Melanjutkan pengembangan infrastruktur dan meningkatkan lapangan kerja yang berkualitas, mendorong kewirausahaan, mengembangkan industri kreatif serta mengembangkan agromaritim industri di sentra produksi melalui peran aktif koperasi.	-	OPD Dinas Perhubungan		5.000.000,00	DINAS PERHUBUNGAN
	2.15.03.2.15	Penerbitan Izin Pengembangan Pelabuhan untuk Pelabuhan Pengumpan Lokal	*Jumlah Penerbitan Izin Pengembangan Pelabuhan untuk Pelabuhan Pengumpan Lokal*	-			2 Paket	0,00			Melanjutkan pengembangan infrastruktur dan meningkatkan lapangan kerja yang berkualitas, mendorong kewirausahaan, mengembangkan industri kreatif serta mengembangkan agromaritim industri di sentra produksi melalui peran aktif koperasi.	-	OPD Dinas Perhubungan	-	5.000.000,00	DINAS PERHUBUNGAN
	2.15.03.2.15.0002	Koordinasi dan Sinkronisasi Pengawasan Pelaksanaan Izin Pengembangan Pelabuhan untuk Pelabuhan Pengumpan Lokal														

NO	KODE	URUSAN / BIDANG URUSAN / PROGRAM / KEGIATAN / SUB KEGIATAN	INDIKATOR PROGRAM / KEGIATAN / SUB KEGIATAN	TARGET AKHIR PERIODE RENSTRA OPD	REALISASI CAPAIAN RENJA OPD TAHUN 2024	PRAKIRAAN CAPAIAN TARGET RENJA OPD TAHUN 2025	CAPAIAN KINERJA DAN KERANGKA PENDANAAN						KELOMPOK SASARAN	PRAKIRAAN MAJU RENCANA TAHUN 2027		PERANGKAT DAERAH PENANGGUNG JAWAB
							TARGET 2026	PAGU INDIKATIF (Rp)	LOKASI	SUMBER DANA	PRIORITAS			TARGET	PAGU INDIKATIF (Rp)	
											NASIONAL	DAERAH				
1	2	3	4	5	6	7	8	9	10	11	12	13	14	15	16	17
			Jumlah Laporan Koordinasi dan Sinkronisasi Pengawasan Pelaksanaan Izin Pengembangan Pelabuhan Untuk Pelabuhan Pengumpan Lokal				1 Laporan	0,00	Kab. Bengkayang, Bengkayang, Sabalo Kab. Bengkayang, Bengkayang, Sabalo	DANA ALOKASI UMUM (DAU)	Melanjutkan pengembangan infrastruktur dan meningkatkan lapangan kerja yang berkualitas, mendorong kewirausahaan, mengembangkan industri kreatif serta mengembangkan agromaritim industri di sentra produksi melalui peran aktif koperasi.	-	OPD Dinas Perhubungan		5.000.000,00	DINAS PERHUBUNGAN
	2.15.03.2.15.0003	Pemenuhan fasilitas Pelayanan Angkutan pelabuhan Pengumpan lokal														
			Jumlah Fasilitas Pelayanan Angkutan pelabuhan pengumpan Lokal yang Tersedia				1 Unit	0,00	Kab. Bengkayang, Bengkayang, Semua Kel/Desa Kab. Bengkayang, Bengkayang, Semua Kel/Desa	DANA ALOKASI UMUM (DAU)	Melanjutkan pengembangan infrastruktur dan meningkatkan lapangan kerja yang berkualitas, mendorong kewirausahaan, mengembangkan industri kreatif serta mengembangkan agromaritim industri di sentra produksi melalui peran aktif koperasi.	Meningkatkan Insentif Tenaga Pendidik dan Tenaga Kesehatan	OPD Dinas Perhubungan		0,00	DINAS PERHUBUNGAN

NO	KODE	URUSAN / BIDANG URUSAN / PROGRAM / KEGIATAN / SUB KEGIATAN	INDIKATOR PROGRAM / KEGIATAN / SUB KEGIATAN	TARGET AKHIR PERIODE RENSTRA OPD	REALISASI CAPAIAN RENJA OPD TAHUN 2024	PRAKIRAAN CAPAIAN TARGET RENJA OPD TAHUN 2025	CAPAIAN KINERJA DAN KERANGKA PENDANAAN						KELOMPOK SASARAN	PRAKIRAAN MAJU RENCANA TAHUN 2027		PERANGKAT DAERAH PENANGGUNG JAWAB
							TARGET 2026	PAGU INDIKATIF (Rp)	LOKASI	SUMBER DANA	PRIORITAS			TARGET	PAGU INDIKATIF (Rp)	
											NASIONAL	DAERAH				
1	2	3	4	5	6	7	8	9	10	11	12	13	14	15	16	17
	2.15.03.2.16	Penerbitan Izin Pengoperasian Pelabuhan Selama 24 Jam untuk Pelabuhan Pengumpan Lokal	*Jumlah Penerbitan Izin Pengoperasian Pelabuhan Selama 24 Jam untuk Pelabuhan Pengumpan Lokal*	-			2 Dokumen	10.000.000,00			Melanjutkan pengembangan infrastruktur dan meningkatkan lapangan kerja yang berkualitas, mendorong kewirausahaan, mengembangkan industri kreatif serta mengembangkan agromaritim industri di sentra produksi melalui peran aktif koperasi.	Meningkatkan Insentif Tenaga Pendidik dan Tenaga Kesehatan	OPD Dinas Perhubungan	-	15.000.000,00	DINAS PERHUBUNGAN
	2.15.03.2.16.0002	Koordinasi dan Sinkronisasi Pengawasan Pelaksanaan Izin Usaha Pengoperasian Pelabuhan Selama 24 Jam untuk Pelabuhan Pengumpan Lokal														
			Jumlah Laporan Koordinasi dan Sinkronisasi yang Dilakukan dalam rangka Pengawasan Pelaksanaan Izin Usaha Pengoperasian Pelabuhan Selama 24 Jam untuk Pelabuhan Pengumpan Lokal				1 Laporan	10.000.000,00	Kab. Bengkayang, Bengkayang, Semua Kel/Desa Kab. Bengkayang, Bengkayang, Semua Kel/Desa	DANA ALOKASI UMUM (DAU)	Melanjutkan pengembangan infrastruktur dan meningkatkan lapangan kerja yang berkualitas, mendorong kewirausahaan, mengembangkan industri kreatif serta mengembangkan agromaritim industri di sentra produksi melalui peran aktif koperasi.	Meningkatkan Insentif Tenaga Pendidik dan Tenaga Kesehatan	OPD Dinas Perhubungan		15.000.000,00	DINAS PERHUBUNGAN

NO	KODE	URUSAN / BIDANG URUSAN / PROGRAM / KEGIATAN / SUB KEGIATAN	INDIKATOR PROGRAM / KEGIATAN / SUB KEGIATAN	TARGET AKHIR PERIODE RENSTRA OPD	REALISASI CAPAIAN RENJA OPD TAHUN 2024	PRAKIRAAN CAPAIAN TARGET RENJA OPD TAHUN 2025	CAPAIAN KINERJA DAN KERANGKA PENDANAAN						KELOMPOK SASARAN	PRAKIRAAN MAJU RENCANA TAHUN 2027		PERANGKAT DAERAH PENANGGUNG JAWAB
							TARGET 2026	PAGU INDIKATIF (Rp)	LOKASI	SUMBER DANA	PRIORITAS			TARGET	PAGU INDIKATIF (Rp)	
											NASIONAL	DAERAH				
1	2	3	4	5	6	7	8	9	10	11	12	13	14	15	16	17
	2.15.03.2.17	Penerbitan Izin Pekerjaan Pengerukan di Wilayah Perairan Pelabuhan Pengumpan Lokal	*Jumlah Penerbitan Izin Pekerjaan Pengerukan di Wilayah Perairan Pelabuhan Pengumpan Lokal*	-			undefined undefined	0,00			Melanjutkan pengembangan infrastruktur dan meningkatkan lapangan kerja yang berkualitas, mendorong kewirausahaan, mengembangkan industri kreatif serta mengembangkan agromaritim industri di sentra produksi melalui peran aktif koperasi.	Meningkatkan Insentif Tenaga Pendidik dan Tenaga Kesehatan	OPD Dinas Perhubungan	-	0,00	DINAS PERHUBUNGAN
	2.15.03.2.17.0002	Koordinasi dan Sinkronisasi Pengawasan Pelaksanaan Izin Pekerjaan Pengerukan di Wilayah Perairan Pelabuhan Pengumpan Lokal														
			Jumlah Laporan Koordinasi dan Sinkronisasi Pengawasan Pelaksanaan Izin Pekerjaan Pengerukan di Wilayah Perairan Pelabuhan Pengumpan Lokal yang Dilakukan				1 Laporan	0,00	Kab. Bengkayang, Bengkayang, Semua Kel/Desa Kab. Bengkayang, Bengkayang, Semua Kel/Desa	DANA ALOKASI UMUM (DAU)	Melanjutkan pengembangan infrastruktur dan meningkatkan lapangan kerja yang berkualitas, mendorong kewirausahaan, mengembangkan industri kreatif serta mengembangkan agromaritim industri di sentra produksi melalui peran aktif koperasi.	Meningkatkan Insentif Tenaga Pendidik dan Tenaga Kesehatan	OPD Dinas Perhubungan		0,00	DINAS PERHUBUNGAN

NO	KODE	URUSAN / BIDANG URUSAN / PROGRAM / KEGIATAN / SUB KEGIATAN	INDIKATOR PROGRAM / KEGIATAN / SUB KEGIATAN	TARGET AKHIR PERIODE RENSTRA OPD	REALISASI CAPAIAN RENJA OPD TAHUN 2024	PRAKIRAAN CAPAIAN TARGET RENJA OPD TAHUN 2025	CAPAIAN KINERJA DAN KERANGKA PENDANAAN						KELOMPOK SASARAN	PRAKIRAAN MAJU RENCANA TAHUN 2027		PERANGKAT DAERAH PENANGGUNG JAWAB
							TARGET 2026	PAGU INDIKATIF (Rp)	LOKASI	SUMBER DANA	PRIORITAS			TARGET	PAGU INDIKATIF (Rp)	
											NASIONAL	DAERAH				
1	2	3	4	5	6	7	8	9	10	11	12	13	14	15	16	17
	2.15.03.2.18	Penerbitan Izin Reklamasi di Wilayah Perairan Pelabuhan Pengumpan Lokal	*Jumlah "Penerbitan Izin Reklamasi di Wilayah Perairan Pelabuhan Pengumpan Lokal"*	-			undefined undefined	0,00			Melanjutkan pengembangan infrastruktur dan meningkatkan lapangan kerja yang berkualitas, mendorong kewirausahaan, mengembangkan industri kreatif serta mengembangkan agromaritim industri di sentra produksi melalui peran aktif koperasi.	Meningkatkan Insentif Tenaga Pendidik dan Tenaga Kesehatan	OPD Dinas Perhubungan	-	0,00	DINAS PERHUBUNGAN
	2.15.03.2.18.0001	Fasilitasi Pemenuhan Persyaratan Perolehan Izin Reklamasi di Wilayah Perairan Pelabuhan Pengumpan Lokal dalam Sistem Pelayanan Perizinan Berusaha Terintegrasi Secara Elektronik														
			Jumlah Dokumen Pemenuhan Persyaratan Perolehan Izin Reklamasi di Wilayah Perairan Pelabuhan Pengumpan Lokal dalam Sistem Pelayanan Perizinan Berusaha Terintegrasi Secara Elektronik				1 Dokumen	0,00	Kab. Bengkayang, Bengkayang, Semua Kel/Desa Kab. Bengkayang, Bengkayang, Semua Kel/Desa	DANA ALOKASI UMUM (DAU)	Melanjutkan pengembangan infrastruktur dan meningkatkan lapangan kerja yang berkualitas, mendorong kewirausahaan, mengembangkan industri kreatif serta mengembangkan agromaritim industri di sentra produksi melalui peran aktif koperasi.	Meningkatkan Insentif Tenaga Pendidik dan Tenaga Kesehatan	OPD Dinas Perhubungan		0,00	DINAS PERHUBUNGAN
4.	**2.15.04**	**PROGRAM PENGELOLAAN PENERBANGAN**	***Konektifitas Air, Sungai, Danau dan Penyeberangan***	**-**			**undefined undefined**	**0,00**						**-**	**0,00**	

NO	KODE	URUSAN / BIDANG URUSAN / PROGRAM / KEGIATAN / SUB KEGIATAN	INDIKATOR PROGRAM / KEGIATAN / SUB KEGIATAN	TARGET AKHIR PERIODE RENSTRA OPD	REALISASI CAPAIAN RENJA OPD TAHUN 2024	PRAKIRAAN CAPAIAN TARGET RENJA OPD TAHUN 2025	CAPAIAN KINERJA DAN KERANGKA PENDANAAN						KELOMPOK SASARAN	PRAKIRAAN MAJU RENCANA TAHUN 2027		PERANGKAT DAERAH PENANGGUNG JAWAB
							TARGET 2026	PAGU INDIKATIF (Rp)	LOKASI	SUMBER DANA	PRIORITAS			TARGET	PAGU INDIKATIF (Rp)	
											NASIONAL	DAERAH				
1	2	3	4	5	6	7	8	9	10	11	12	13	14	15	16	17
	2.15.04.2.01	Penerbitan Izin Mendirikan Bangunan Tempat Pendaratan dan Lepas Landas Helikopter	*Jumlah Penerbitan Izin Mendirikan Bangunan Tempat Pendaratan dan Lepas Landas Helikopter*	-			undefined undefined	0,00			Melanjutkan pengembangan infrastruktur dan meningkatkan lapangan kerja yang berkualitas, mendorong kewirausahaan, mengembangkan industri kreatif serta mengembangkan agromaritim industri di sentra produksi melalui peran aktif koperasi.	Meningkatkan Insentif Tenaga Pendidik dan Tenaga Kesehatan	OPD Dinas Perhubungan	-	0,00	DINAS PERHUBUNGAN
	2.15.04.2.01.0002	Fasilitasi Penerbitan Izin Mendirikan Tempat Tempat Pendaratan dan Lepas Landas Helikopter														
			Jumlah Dokumen Izin Mendirikan Tempat Tempat Pendaratan dan Lepas Landas Helikopter yang Diterbitkan				1 Dokumen	0,00	Kab. Bengkayang, Bengkayang, Semua Kel/Desa Kab. Bengkayang, Bengkayang, Semua Kel/Desa	-	Melanjutkan pengembangan infrastruktur dan meningkatkan lapangan kerja yang berkualitas, mendorong kewirausahaan, mengembangkan industri kreatif serta mengembangkan agromaritim industri di sentra produksi melalui peran aktif koperasi.	Meningkatkan Insentif Tenaga Pendidik dan Tenaga Kesehatan	OPD Dinas Perhubungan		0,00	DINAS PERHUBUNGAN
		DINAS KOMUNIKASI DAN INFORMATIKA						**5.050.332.000,00**							**6.768.000.000,00**	
	2	**URUSAN PEMERINTAHAN WAJIB YANG TIDAK BERKAITAN DENGAN PELAYANAN DASAR**						**5.050.332.000,00**							**6.768.000.000,00**	
	2.16	**URUSAN PEMERINTAHAN BIDANG KOMUNIKASI DAN INFORMATIKA**						**4.810.332.000,00**							**6.388.000.000,00**	

NO	KODE	URUSAN / BIDANG URUSAN / PROGRAM / KEGIATAN / SUB KEGIATAN	INDIKATOR PROGRAM / KEGIATAN / SUB KEGIATAN	TARGET AKHIR PERIODE RENSTRA OPD	REALISASI CAPAIAN RENJA OPD TAHUN 2024	PRAKIRAAN CAPAIAN TARGET RENJA OPD TAHUN 2025	CAPAIAN KINERJA DAN KERANGKA PENDANAAN						KELOMPOK SASARAN	PRAKIRAAN MAJU RENCANA TAHUN 2027		PERANGKAT DAERAH PENANGGUNG JAWAB
							TARGET 2026	PAGU INDIKATIF (Rp)	LOKASI	SUMBER DANA	PRIORITAS			TARGET	PAGU INDIKATIF (Rp)	
											NASIONAL	DAERAH				
1	2	3	4	5	6	7	8	9	10	11	12	13	14	15	16	17
1.	**2.16.01**	**PROGRAM PENUNJANG URUSAN PEMERINTAHAN DAERAH KABUPATEN/KOTA**	***Nilai SAKIP Perangkat Daerah***	**-**			**65 Nilai**	**4.055.332.000,00**						**-**	**4.433.000.000,00**	
	2.16.01.2.01	Perencanaan, Penganggaran, dan Evaluasi Kinerja Perangkat Daerah	*Ketersediaan Dokumen Perencanaan dan Dokumen Evaluasi Kinerja Perangkat Daerah*	-			100 %	42.500.000,00			Memperkuat reformasi politik, hukum dan birokrasi, serta memperkuat pencegahan dan pemberantasan korupsi, narkoba, judi, dan penyeludupan.	Mewujudkan Kepastian Hukum dan Tata pemerintahan yang baik PENINGKATAN TATA KELOLA PEMERINTAHAN DAN REFORMASI BIROKRASI SERTA OPTIMALISASI PENDAPATAN DAERAH	Dinas Komunikasi dan Informatika Kabupaten Bengkayang	-	85.000.000,00	DINAS KOMUNIKASI DAN INFORMATIKA
	2.16.01.2.01.0001	Penyusunan Dokumen Perencanaan Perangkat Daerah														
			Jumlah Dokumen Perencanaan Perangkat Daerah				3 Dokumen	7.500.000,00	Semua Kota/Kab, Semua Kecamatan, Semua Kel/Desa	PENDAPATAN ASLI DAERAH (PAD)	Memperkuat reformasi politik, hukum dan birokrasi, serta memperkuat pencegahan dan pemberantasan korupsi, narkoba, judi, dan penyeludupan.	Mewujudkan Kepastian Hukum dan Tata pemerintahan yang baik PENINGKATAN TATA KELOLA PEMERINTAHAN DAN REFORMASI BIROKRASI SERTA OPTIMALISASI PENDAPATAN DAERAH	Dinas Komunikasi dan Informatika Kabupaten Bengkayang		15.000.000,00	DINAS KOMUNIKASI DAN INFORMATIKA
	2.16.01.2.01.0002	Koordinasi dan Penyusunan Dokumen RKA-SKPD														
			Jumlah Dokumen RKA-SKPD dan Laporan Hasil Koordinasi Penyusunan Dokumen RKA-SKPD				1 Dokumen	5.000.000,00	Semua Kota/Kab, Semua Kecamatan, Semua Kel/Desa	PENDAPATAN ASLI DAERAH (PAD)	Memperkuat reformasi politik, hukum dan birokrasi, serta memperkuat pencegahan dan pemberantasan korupsi, narkoba, judi, dan penyeludupan.	Mewujudkan Kepastian Hukum dan Tata pemerintahan yang baik PENINGKATAN TATA KELOLA PEMERINTAHAN DAN REFORMASI BIROKRASI SERTA OPTIMALISASI PENDAPATAN DAERAH	Dinas Komunikasi dan Informatika Kabupaten Bengkayang		10.000.000,00	DINAS KOMUNIKASI DAN INFORMATIKA

NO	KODE	URUSAN / BIDANG URUSAN / PROGRAM / KEGIATAN / SUB KEGIATAN	INDIKATOR PROGRAM / KEGIATAN / SUB KEGIATAN	TARGET AKHIR PERIODE RENSTRA OPD	REALISASI CAPAIAN RENJA OPD TAHUN 2024	PRAKIRAAN CAPAIAN TARGET RENJA OPD TAHUN 2025	CAPAIAN KINERJA DAN KERANGKA PENDANAAN						KELOMPOK SASARAN	PRAKIRAAN MAJU RENCANA TAHUN 2027		PERANGKAT DAERAH PENANGGUNG JAWAB
							TARGET 2026	PAGU INDIKATIF (Rp)	LOKASI	SUMBER DANA	PRIORITAS			TARGET	PAGU INDIKATIF (Rp)	
											NASIONAL	DAERAH				
1	2	3	4	5	6	7	8	9	10	11	12	13	14	15	16	17
	2.16.01.2.01.0003	Koordinasi dan Penyusunan Dokumen Perubahan RKA-SKPD														
			Jumlah Dokumen Perubahan RKA-SKPD dan Laporan Hasil Koordinasi Penyusunan Dokumen Perubahan RKA-SKPD				2 Dokumen	5.000.000,00	Semua Kota/Kab, Semua Kecamatan, Semua Kel/Desa	PENDAPATAN ASLI DAERAH (PAD)	Memperkuat reformasi politik, hukum dan birokrasi, serta memperkuat pencegahan dan pemberantasan korupsi, narkoba, judi, dan penyeludupan.	Mewujudkan Kepastian Hukum dan Tata pemerintahan yang baik PENINGKATAN TATA KELOLA PEMERINTAHAN DAN REFORMASI BIROKRASI SERTA OPTIMALISASI PENDAPATAN DAERAH	Dinas Komunikasi dan Informatika Kabupaten Bengkayang		10.000.000,00	DINAS KOMUNIKASI DAN INFORMATIKA
	2.16.01.2.01.0004	Koordinasi dan Penyusunan DPA-SKPD														
			Jumlah Dokumen DPA-SKPD dan Laporan Hasil Koordinasi Penyusunan Dokumen DPA-SKPD				1 Dokumen	5.000.000,00	Semua Kota/Kab, Semua Kecamatan, Semua Kel/Desa	PENDAPATAN ASLI DAERAH (PAD)	Memperkuat reformasi politik, hukum dan birokrasi, serta memperkuat pencegahan dan pemberantasan korupsi, narkoba, judi, dan penyeludupan.	Mewujudkan Kepastian Hukum dan Tata pemerintahan yang baik PENINGKATAN TATA KELOLA PEMERINTAHAN DAN REFORMASI BIROKRASI SERTA OPTIMALISASI PENDAPATAN DAERAH	Dinas Komunikasi dan Informatika Kabupaten Bengkayang		10.000.000,00	DINAS KOMUNIKASI DAN INFORMATIKA
	2.16.01.2.01.0005	Koordinasi dan Penyusunan Perubahan DPA- SKPD														
			Jumlah Dokumen Perubahan DPA-SKPD dan Laporan Hasil Koordinasi Penyusunan Dokumen Perubahan DPA-SKPD				2 Dokumen	5.000.000,00	Semua Kota/Kab, Semua Kecamatan, Semua Kel/Desa	PENDAPATAN ASLI DAERAH (PAD)	Memperkuat reformasi politik, hukum dan birokrasi, serta memperkuat pencegahan dan pemberantasan korupsi, narkoba, judi, dan penyeludupan.	Mewujudkan Kepastian Hukum dan Tata pemerintahan yang baik PENINGKATAN TATA KELOLA PEMERINTAHAN DAN REFORMASI BIROKRASI SERTA OPTIMALISASI PENDAPATAN DAERAH	Dinas Komunikasi dan Informatika Kabupaten Bengkayang		10.000.000,00	DINAS KOMUNIKASI DAN INFORMATIKA
	2.16.01.2.01.0006	Koordinasi dan Penyusunan Laporan Capaian Kinerja dan Ikhtisar Realisasi Kinerja SKPD														

NO	KODE	URUSAN / BIDANG URUSAN / PROGRAM / KEGIATAN / SUB KEGIATAN	INDIKATOR PROGRAM / KEGIATAN / SUB KEGIATAN	TARGET AKHIR PERIODE RENSTRA OPD	REALISASI CAPAIAN RENJA OPD TAHUN 2024	PRAKIRAAN CAPAIAN TARGET RENJA OPD TAHUN 2025	CAPAIAN KINERJA DAN KERANGKA PENDANAAN						KELOMPOK SASARAN	PRAKIRAAN MAJU RENCANA TAHUN 2027		PERANGKAT DAERAH PENANGGUNG JAWAB
							TARGET 2026	PAGU INDIKATIF (Rp)	LOKASI	SUMBER DANA	PRIORITAS			TARGET	PAGU INDIKATIF (Rp)	
											NASIONAL	DAERAH				
1	2	3	4	5	6	7	8	9	10	11	12	13	14	15	16	17
			Jumlah Laporan Capaian Kinerja dan Ikhtisar Realisasi Kinerja SKPD dan Laporan Hasil Koordinasi Penyusunan Laporan Capaian Kinerja dan Ikhtisar Realisasi Kinerja SKPD				1 Laporan	5.000.000,00	Semua Kota/Kab, Semua Kecamatan, Semua Kel/Desa	PENDAPATAN ASLI DAERAH (PAD)	Memperkuat reformasi politik, hukum dan birokrasi, serta memperkuat pencegahan dan pemberantasan korupsi, narkoba, judi, dan penyeludupan.	Mewujudkan Kepastian Hukum dan Tata pemerintahan yang baik PENINGKATAN TATA KELOLA PEMERINTAHAN DAN REFORMASI BIROKRASI SERTA OPTIMALISASI PENDAPATAN DAERAH	Dinas Komunikasi dan Informatika Kabupaten Bengkayang		10.000.000,00	DINAS KOMUNIKASI DAN INFORMATIKA
	2.16.01.2.01.0007	Evaluasi Kinerja Perangkat Daerah														
			Jumlah Laporan Evaluasi Kinerja Perangkat Daerah				1 Laporan	5.000.000,00	Semua Kota/Kab, Semua Kecamatan, Semua Kel/Desa	PENDAPATAN ASLI DAERAH (PAD)	Memperkuat reformasi politik, hukum dan birokrasi, serta memperkuat pencegahan dan pemberantasan korupsi, narkoba, judi, dan penyeludupan.	Mewujudkan Kepastian Hukum dan Tata pemerintahan yang baik PENINGKATAN TATA KELOLA PEMERINTAHAN DAN REFORMASI BIROKRASI SERTA OPTIMALISASI PENDAPATAN DAERAH	Dinas Komunikasi dan Informatika Kabupaten Bengkayang		10.000.000,00	DINAS KOMUNIKASI DAN INFORMATIKA
	2.16.01.2.01.0010	Pelaksanaan Forum Perangkat Daerah Berdasarkan Bidang Urusan yang Diampu dalam Rangka Penyusunan Dokumen Perencanaan Perangkat Daerah														
			Jumlah Berita Acara Hasil Forum Perangkat Daerah Berdasarkan Bidang Urusan yang Diampu dalam Rangka Penyusunan Dokumen Perencanaan Perangkat Daerah				1 Berita Acara	5.000.000,00	Semua Kota/Kab, Semua Kecamatan, Semua Kel/Desa	PENDAPATAN ASLI DAERAH (PAD)	Memperkuat reformasi politik, hukum dan birokrasi, serta memperkuat pencegahan dan pemberantasan korupsi, narkoba, judi, dan penyeludupan.	Mewujudkan Kepastian Hukum dan Tata pemerintahan yang baik PENINGKATAN TATA KELOLA PEMERINTAHAN DAN REFORMASI BIROKRASI SERTA OPTIMALISASI PENDAPATAN DAERAH	Dinas Komunikasi dan Informatika Kabupaten Bengkayang		10.000.000,00	DINAS KOMUNIKASI DAN INFORMATIKA

NO	KODE	URUSAN / BIDANG URUSAN / PROGRAM / KEGIATAN / SUB KEGIATAN	INDIKATOR PROGRAM / KEGIATAN / SUB KEGIATAN	TARGET AKHIR PERIODE RENSTRA OPD	REALISASI CAPAIAN RENJA OPD TAHUN 2024	PRAKIRAAN CAPAIAN TARGET RENJA OPD TAHUN 2025	CAPAIAN KINERJA DAN KERANGKA PENDANAAN						KELOMPOK SASARAN	PRAKIRAAN MAJU RENCANA TAHUN 2027		PERANGKAT DAERAH PENANGGUNG JAWAB
							TARGET 2026	PAGU INDIKATIF (Rp)	LOKASI	SUMBER DANA	PRIORITAS			TARGET	PAGU INDIKATIF (Rp)	
											NASIONAL	DAERAH				
1	2	3	4	5	6	7	8	9	10	11	12	13	14	15	16	17
	2.16.01.2.02	Administrasi Keuangan Perangkat Daerah	*Ketersediaan Administrasi Keuangan Perangkat Daerah*	-			100 %	3.577.332.000,00			Memperkuat reformasi politik, hukum dan birokrasi, serta memperkuat pencegahan dan pemberantasan korupsi, narkoba, judi, dan penyeludupan.	Mewujudkan Kepastian Hukum dan Tata pemerintahan yang baik PENINGKATAN TATA KELOLA PEMERINTAHAN DAN REFORMASI BIROKRASI SERTA OPTIMALISASI PENDAPATAN DAERAH	Dinas Komunikasi dan Informatika Kabupaten Bengkayang	-	3.655.000.000,00	DINAS KOMUNIKASI DAN INFORMATIKA
	2.16.01.2.02.0001	Penyediaan Gaji dan Tunjangan ASN														
			Jumlah Orang yang Menerima Gaji dan Tunjangan ASN				518 Orang/bulan	3.350.332.000,00	Kab. Bengkayang, Semua Kecamatan, Semua Kel/Desa Kab. Bengkayang, Bengkayang, Semua Kel/Desa Kab. Bengkayang, Bengkayang, Semua Kel/Desa	DANA ALOKASI UMUM (DAU)	Memperkuat reformasi politik, hukum dan birokrasi, serta memperkuat pencegahan dan pemberantasan korupsi, narkoba, judi, dan penyeludupan.	Mewujudkan Kepastian Hukum dan Tata pemerintahan yang baik PENINGKATAN TATA KELOLA PEMERINTAHAN DAN REFORMASI BIROKRASI SERTA OPTIMALISASI PENDAPATAN DAERAH	Dinas Komunikasi dan Informatika Kabupaten Bengkayang		3.400.000.000,00	DINAS KOMUNIKASI DAN INFORMATIKA
	2.16.01.2.02.0002	Penyediaan Administrasi Pelaksanaan Tugas ASN														
			Jumlah Dokumen Hasil Penyediaan Administrasi Pelaksanaan Tugas ASN				12 Dokumen	202.000.000,00	Kab. Bengkayang, Bengkayang, Semua Kel/Desa Kab. Bengkayang, Bengkayang, Semua Kel/Desa	PENDAPATAN ASLI DAERAH (PAD)	Memperkuat reformasi politik, hukum dan birokrasi, serta memperkuat pencegahan dan pemberantasan korupsi, narkoba, judi, dan penyeludupan.	Mewujudkan Kepastian Hukum dan Tata pemerintahan yang baik PENINGKATAN TATA KELOLA PEMERINTAHAN DAN REFORMASI BIROKRASI SERTA OPTIMALISASI PENDAPATAN DAERAH	Dinas Komunikasi dan Informatika Kabupaten Bengkayang		205.000.000,00	DINAS KOMUNIKASI DAN INFORMATIKA
	2.16.01.2.02.0003	Pelaksanaan Penatausahaan dan Pengujian/Verifikasi Keuangan SKPD														

NO	KODE	URUSAN / BIDANG URUSAN / PROGRAM / KEGIATAN / SUB KEGIATAN	INDIKATOR PROGRAM / KEGIATAN / SUB KEGIATAN	TARGET AKHIR PERIODE RENSTRA OPD	REALISASI CAPAIAN RENJA OPD TAHUN 2024	PRAKIRAAN CAPAIAN TARGET RENJA OPD TAHUN 2025	CAPAIAN KINERJA DAN KERANGKA PENDANAAN						KELOMPOK SASARAN	PRAKIRAAN MAJU RENCANA TAHUN 2027		PERANGKAT DAERAH PENANGGUNG JAWAB
							TARGET 2026	PAGU INDIKATIF (Rp)	LOKASI	SUMBER DANA	PRIORITAS			TARGET	PAGU INDIKATIF (Rp)	
											NASIONAL	DAERAH				
1	2	3	4	5	6	7	8	9	10	11	12	13	14	15	16	17
			Jumlah Dokumen Penatausahaan dan Pengujian/Verifikasi Keuangan SKPD				2 Dokumen	5.000.000,00	Semua Kota/Kab, Semua Kecamatan, Semua Kel/Desa	PENDAPATAN ASLI DAERAH (PAD)	Memperkuat reformasi politik, hukum dan birokrasi, serta memperkuat pencegahan dan pemberantasan korupsi, narkoba, judi, dan penyeludupan.	Mewujudkan Kepastian Hukum dan Tata pemerintahan yang baik PENINGKATAN TATA KELOLA PEMERINTAHAN DAN REFORMASI BIROKRASI SERTA OPTIMALISASI PENDAPATAN DAERAH	Dinas Komunikasi dan Informatika Kabupaten Bengkayang		10.000.000,00	DINAS KOMUNIKASI DAN INFORMATIKA
	2.16.01.2.02.0004	Koordinasi dan Pelaksanaan Akuntansi SKPD														
			Jumlah Dokumen Koordinasi dan Pelaksanaan Akuntansi SKPD				2 Dokumen	5.000.000,00	Semua Kota/Kab, Semua Kecamatan, Semua Kel/Desa	PENDAPATAN ASLI DAERAH (PAD)	Memperkuat reformasi politik, hukum dan birokrasi, serta memperkuat pencegahan dan pemberantasan korupsi, narkoba, judi, dan penyeludupan.	Mewujudkan Kepastian Hukum dan Tata pemerintahan yang baik PENINGKATAN TATA KELOLA PEMERINTAHAN DAN REFORMASI BIROKRASI SERTA OPTIMALISASI PENDAPATAN DAERAH	Dinas Komunikasi dan Informatika Kabupaten Bengkayang		10.000.000,00	DINAS KOMUNIKASI DAN INFORMATIKA
	2.16.01.2.02.0005	Koordinasi dan Penyusunan Laporan Keuangan Akhir Tahun SKPD														
			Jumlah Laporan Keuangan Akhir Tahun SKPD dan Laporan Hasil Koordinasi Penyusunan Laporan Keuangan Akhir Tahun SKPD				1 Laporan	5.000.000,00	Semua Kota/Kab, Semua Kecamatan, Semua Kel/Desa	PENDAPATAN ASLI DAERAH (PAD)	Memperkuat reformasi politik, hukum dan birokrasi, serta memperkuat pencegahan dan pemberantasan korupsi, narkoba, judi, dan penyeludupan.	Mewujudkan Kepastian Hukum dan Tata pemerintahan yang baik PENINGKATAN TATA KELOLA PEMERINTAHAN DAN REFORMASI BIROKRASI SERTA OPTIMALISASI PENDAPATAN DAERAH	Dinas Komunikasi dan Informatika Kabupaten Bengkayang		10.000.000,00	DINAS KOMUNIKASI DAN INFORMATIKA
	2.16.01.2.02.0007	Koordinasi dan Penyusunan Laporan Keuangan Bulanan/ Triwulanan/ Semesteran SKPD														

NO	KODE	URUSAN / BIDANG URUSAN / PROGRAM / KEGIATAN / SUB KEGIATAN	INDIKATOR PROGRAM / KEGIATAN / SUB KEGIATAN	TARGET AKHIR PERIODE RENSTRA OPD	REALISASI CAPAIAN RENJA OPD TAHUN 2024	PRAKIRAAN CAPAIAN TARGET RENJA OPD TAHUN 2025	CAPAIAN KINERJA DAN KERANGKA PENDANAAN						KELOMPOK SASARAN	PRAKIRAAN MAJU RENCANA TAHUN 2027		PERANGKAT DAERAH PENANGGUNG JAWAB
							TARGET 2026	PAGU INDIKATIF (Rp)	LOKASI	SUMBER DANA	PRIORITAS			TARGET	PAGU INDIKATIF (Rp)	
											NASIONAL	DAERAH				
1	2	3	4	5	6	7	8	9	10	11	12	13	14	15	16	17
			Jumlah Laporan Keuangan Bulanan/ Triwulanan/ Semesteran SKPD dan Laporan Koordinasi Penyusunan Laporan Keuangan Bulanan/Triwulanan/Semesteran SKPD				6 Laporan	5.000.000,00	Semua Kota/Kab, Semua Kecamatan, Semua Kel/Desa	PENDAPATAN ASLI DAERAH (PAD)	Memperkuat reformasi politik, hukum dan birokrasi, serta memperkuat pencegahan dan pemberantasan korupsi, narkoba, judi, dan penyeludupan.	Mewujudkan Kepastian Hukum dan Tata pemerintahan yang baik PENINGKATAN TATA KELOLA PEMERINTAHAN DAN REFORMASI BIROKRASI SERTA OPTIMALISASI PENDAPATAN DAERAH	Dinas Komunikasi dan Informatika Kabupaten Bengkayang		10.000.000,00	DINAS KOMUNIKASI DAN INFORMATIKA
	2.16.01.2.02.0008	Penyusunan Pelaporan dan Analisis Prognosis Realisasi Anggaran														
			Jumlah Dokumen Pelaporan dan Analisis Prognosis Realisasi Anggaran				2 Dokumen	5.000.000,00	Semua Kota/Kab, Semua Kecamatan, Semua Kel/Desa	PENDAPATAN ASLI DAERAH (PAD)	Memperkuat reformasi politik, hukum dan birokrasi, serta memperkuat pencegahan dan pemberantasan korupsi, narkoba, judi, dan penyeludupan.	Mewujudkan Kepastian Hukum dan Tata pemerintahan yang baik PENINGKATAN TATA KELOLA PEMERINTAHAN DAN REFORMASI BIROKRASI SERTA OPTIMALISASI PENDAPATAN DAERAH	Dinas Komunikasi dan Informatika Kabupaten Bengkayang		10.000.000,00	DINAS KOMUNIKASI DAN INFORMATIKA
	2.16.01.2.03	Administrasi Barang Milik Daerah pada Perangkat Daerah	*Ketersediaan Administrasi Barang Milik Daerah pada Perangkat Daerah*	-			100 %	20.000.000,00			Memperkuat reformasi politik, hukum dan birokrasi, serta memperkuat pencegahan dan pemberantasan korupsi, narkoba, judi, dan penyeludupan.	Mewujudkan Kepastian Hukum dan Tata pemerintahan yang baik PENINGKATAN TATA KELOLA PEMERINTAHAN DAN REFORMASI BIROKRASI SERTA OPTIMALISASI PENDAPATAN DAERAH	Dinas Komunikasi dan Informatika Kabupaten Bengkayang	-	24.000.000,00	DINAS KOMUNIKASI DAN INFORMATIKA
	2.16.01.2.03.0001	Penyusunan Perencanaan Kebutuhan Barang Milik Daerah SKPD														

NO	KODE	URUSAN / BIDANG URUSAN / PROGRAM / KEGIATAN / SUB KEGIATAN	INDIKATOR PROGRAM / KEGIATAN / SUB KEGIATAN	TARGET AKHIR PERIODE RENSTRA OPD	REALISASI CAPAIAN RENJA OPD TAHUN 2024	PRAKIRAAN CAPAIAN TARGET RENJA OPD TAHUN 2025	CAPAIAN KINERJA DAN KERANGKA PENDANAAN						KELOMPOK SASARAN	PRAKIRAAN MAJU RENCANA TAHUN 2027		PERANGKAT DAERAH PENANGGUNG JAWAB
							TARGET 2026	PAGU INDIKATIF (Rp)	LOKASI	SUMBER DANA	PRIORITAS			TARGET	PAGU INDIKATIF (Rp)	
											NASIONAL	DAERAH				
1	2	3	4	5	6	7	8	9	10	11	12	13	14	15	16	17
			Jumlah Rencana Kebutuhan Barang Milik Daerah SKPD				1 dokumen Dokumen	5.000.000,00	Kab. Bengkayang, Bengkayang, Semua Kel/Desa Kab. Bengkayang, Bengkayang, Semua Kel/Desa	PENDAPATAN ASLI DAERAH (PAD)	Memperkuat reformasi politik, hukum dan birokrasi, serta memperkuat pencegahan dan pemberantasan korupsi, narkoba, judi, dan penyeludupan.	Mewujudkan Kepastian Hukum dan Tata pemerintahan yang baik PENINGKATAN TATA KELOLA PEMERINTAHAN DAN REFORMASI BIROKRASI SERTA OPTIMALISASI PENDAPATAN DAERAH	Dinas Komunikasi dan Informatika Kabupaten Bengkayang		9.000.000,00	DINAS KOMUNIKASI DAN INFORMATIKA
	2.16.01.2.03.0003	Koordinasi dan Penilaian Barang Milik Daerah SKPD														
			Jumlah Laporan Hasil Penilaian Barang Milik Daerah dan Hasil Koordinasi Penilaian Barang Milik Daerah SKPD				1 dokumen Laporan	5.000.000,00	Semua Kota/Kab, Semua Kecamatan, Semua Kel/Desa	PENDAPATAN ASLI DAERAH (PAD)	Memperkuat reformasi politik, hukum dan birokrasi, serta memperkuat pencegahan dan pemberantasan korupsi, narkoba, judi, dan penyeludupan.	Mewujudkan Kepastian Hukum dan Tata pemerintahan yang baik PENINGKATAN TATA KELOLA PEMERINTAHAN DAN REFORMASI BIROKRASI SERTA OPTIMALISASI PENDAPATAN DAERAH	Dinas Komunikasi dan Informatika Kabupaten Bengkayang		5.000.000,00	DINAS KOMUNIKASI DAN INFORMATIKA
	2.16.01.2.03.0006	Penatausahaan Barang Milik Daerah pada SKPD														
			Jumlah Laporan Penatausahaan Barang Milik Daerah pada SKPD				1 Laporan	5.000.000,00	Kab. Bengkayang, Bengkayang, Semua Kel/Desa Kab. Bengkayang, Bengkayang, Semua Kel/Desa	PENDAPATAN ASLI DAERAH (PAD)	Memperkuat reformasi politik, hukum dan birokrasi, serta memperkuat pencegahan dan pemberantasan korupsi, narkoba, judi, dan penyeludupan.	Mewujudkan Kepastian Hukum dan Tata pemerintahan yang baik PENINGKATAN TATA KELOLA PEMERINTAHAN DAN REFORMASI BIROKRASI SERTA OPTIMALISASI PENDAPATAN DAERAH	Dinas Komunikasi dan Informatika Kabupaten Bengkayang		5.000.000,00	DINAS KOMUNIKASI DAN INFORMATIKA
	2.16.01.2.03.0007	Pemanfaatan Barang Milik Daerah SKPD														

NO	KODE	URUSAN / BIDANG URUSAN / PROGRAM / KEGIATAN / SUB KEGIATAN	INDIKATOR PROGRAM / KEGIATAN / SUB KEGIATAN	TARGET AKHIR PERIODE RENSTRA OPD	REALISASI CAPAIAN RENJA OPD TAHUN 2024	PRAKIRAAN CAPAIAN TARGET RENJA OPD TAHUN 2025	CAPAIAN KINERJA DAN KERANGKA PENDANAAN						KELOMPOK SASARAN	PRAKIRAAN MAJU RENCANA TAHUN 2027		PERANGKAT DAERAH PENANGGUNG JAWAB
							TARGET 2026	PAGU INDIKATIF (Rp)	LOKASI	SUMBER DANA	PRIORITAS			TARGET	PAGU INDIKATIF (Rp)	
											NASIONAL	DAERAH				
1	2	3	4	5	6	7	8	9	10	11	12	13	14	15	16	17
			Jumlah Dokumen Hasil Pemanfaatan Barang Milik Daerah SKPD				1 Dokumen	5.000.000,00	Kab. Bengkayang, Bengkayang, Semua Kel/Desa Kab. Bengkayang, Bengkayang, Semua Kel/Desa	PENDAPATAN ASLI DAERAH (PAD)	Memperkuat reformasi politik, hukum dan birokrasi, serta memperkuat pencegahan dan pemberantasan korupsi, narkoba, judi, dan penyeludupan.	Mewujudkan Kepastian Hukum dan Tata pemerintahan yang baik PENINGKATAN TATA KELOLA PEMERINTAHAN DAN REFORMASI BIROKRASI SERTA OPTIMALISASI PENDAPATAN DAERAH	Dinas Komunikasi dan Informatika Kabupaten Bengkayang		5.000.000,00	DINAS KOMUNIKASI DAN INFORMATIKA
	2.16.01.2.05	Administrasi Kepegawaian Perangkat Daerah	*Ketersediaan Administrasi Kepegawaian Perangkat Daerah*	-			100 %	58.000.000,00			Memperkuat reformasi politik, hukum dan birokrasi, serta memperkuat pencegahan dan pemberantasan korupsi, narkoba, judi, dan penyeludupan.	Mewujudkan Kepastian Hukum dan Tata pemerintahan yang baik PENINGKATAN TATA KELOLA PEMERINTAHAN DAN REFORMASI BIROKRASI SERTA OPTIMALISASI PENDAPATAN DAERAH	Dinas Komunikasi dan Informatika Kabupaten Bengkayang	-	104.000.000,00	DINAS KOMUNIKASI DAN INFORMATIKA
	2.16.01.2.05.0002	Pengadaan Pakaian Dinas beserta Atribut Kelengkapannya														
			Jumlah Paket Pakaian Dinas beserta Atribut Kelengkapan				37 Paket	30.000.000,00	Kab. Bengkayang, Bengkayang, Semua Kel/Desa Kab. Bengkayang, Bengkayang, Semua Kel/Desa	PENDAPATAN ASLI DAERAH (PAD)	Memperkuat reformasi politik, hukum dan birokrasi, serta memperkuat pencegahan dan pemberantasan korupsi, narkoba, judi, dan penyeludupan.	Mewujudkan Kepastian Hukum dan Tata pemerintahan yang baik PENINGKATAN TATA KELOLA PEMERINTAHAN DAN REFORMASI BIROKRASI SERTA OPTIMALISASI PENDAPATAN DAERAH	Dinas Komunikasi dan Informatika Kabupaten Bengkayang		45.000.000,00	DINAS KOMUNIKASI DAN INFORMATIKA
	2.16.01.2.05.0003	Pendataan dan Pengolahan Administrasi Kepegawaian														

NO	KODE	URUSAN / BIDANG URUSAN / PROGRAM / KEGIATAN / SUB KEGIATAN	INDIKATOR PROGRAM / KEGIATAN / SUB KEGIATAN	TARGET AKHIR PERIODE RENSTRA OPD	REALISASI CAPAIAN RENJA OPD TAHUN 2024	PRAKIRAAN CAPAIAN TARGET RENJA OPD TAHUN 2025	CAPAIAN KINERJA DAN KERANGKA PENDANAAN						KELOMPOK SASARAN	PRAKIRAAN MAJU RENCANA TAHUN 2027		PERANGKAT DAERAH PENANGGUNG JAWAB
							TARGET 2026	PAGU INDIKATIF (Rp)	LOKASI	SUMBER DANA	PRIORITAS			TARGET	PAGU INDIKATIF (Rp)	
											NASIONAL	DAERAH				
1	2	3	4	5	6	7	8	9	10	11	12	13	14	15	16	17
			Jumlah Dokumen Pendataan dan Pengolahan Administrasi Kepegawaian				1 dokumen Dokumen	3.000.000,00	Kab. Bengkayang, Bengkayang, Semua Kel/Desa Kab. Bengkayang, Bengkayang, Semua Kel/Desa	PENDAPATAN ASLI DAERAH (PAD)	Memperkuat reformasi politik, hukum dan birokrasi, serta memperkuat pencegahan dan pemberantasan korupsi, narkoba, judi, dan penyeludupan.	Mewujudkan Kepastian Hukum dan Tata pemerintahan yang baik PENINGKATAN TATA KELOLA PEMERINTAHAN DAN REFORMASI BIROKRASI SERTA OPTIMALISASI PENDAPATAN DAERAH	Dinas Komunikasi dan Informatika Kabupaten Bengkayang		9.000.000,00	DINAS KOMUNIKASI DAN INFORMATIKA
	2.16.01.2.05.0009	Pendidikan dan Pelatihan Pegawai Berdasarkan Tugas dan Fungsi														
			Jumlah Pegawai Berdasarkan Tugas dan Fungsi yang Mengikuti Pendidikan dan Pelatihan				37 Orang	25.000.000,00	Kab. Bengkayang, Bengkayang, Semua Kel/Desa Kab. Bengkayang, Bengkayang, Semua Kel/Desa	PENDAPATAN ASLI DAERAH (PAD)	Memperkuat reformasi politik, hukum dan birokrasi, serta memperkuat pencegahan dan pemberantasan korupsi, narkoba, judi, dan penyeludupan.	Mewujudkan Kepastian Hukum dan Tata pemerintahan yang baik PENINGKATAN TATA KELOLA PEMERINTAHAN DAN REFORMASI BIROKRASI SERTA OPTIMALISASI PENDAPATAN DAERAH	Dinas Komunikasi dan Informatika Kabupaten Bengkayang		50.000.000,00	DINAS KOMUNIKASI DAN INFORMATIKA
	2.16.01.2.06	Administrasi Umum Perangkat Daerah	*Ketersediaan Administrasi Umum Perangkat Daerah*	-			100 %	191.500.000,00			Memperkuat reformasi politik, hukum dan birokrasi, serta memperkuat pencegahan dan pemberantasan korupsi, narkoba, judi, dan penyeludupan.	Mewujudkan Kepastian Hukum dan Tata pemerintahan yang baik PENINGKATAN TATA KELOLA PEMERINTAHAN DAN REFORMASI BIROKRASI SERTA OPTIMALISASI PENDAPATAN DAERAH	Dinas Komunikasi dan Informatika Kabupaten Bengkayang	-	318.000.000,00	DINAS KOMUNIKASI DAN INFORMATIKA
	2.16.01.2.06.0001	Penyediaan Komponen Instalasi Listrik/Penerangan Bangunan Kantor														

NO	KODE	URUSAN / BIDANG URUSAN / PROGRAM / KEGIATAN / SUB KEGIATAN	INDIKATOR PROGRAM / KEGIATAN / SUB KEGIATAN	TARGET AKHIR PERIODE RENSTRA OPD	REALISASI CAPAIAN RENJA OPD TAHUN 2024	PRAKIRAAN CAPAIAN TARGET RENJA OPD TAHUN 2025	CAPAIAN KINERJA DAN KERANGKA PENDANAAN						KELOMPOK SASARAN	PRAKIRAAN MAJU RENCANA TAHUN 2027		PERANGKAT DAERAH PENANGGUNG JAWAB
							TARGET 2026	PAGU INDIKATIF (Rp)	LOKASI	SUMBER DANA	PRIORITAS			TARGET	PAGU INDIKATIF (Rp)	
											NASIONAL	DAERAH				
1	2	3	4	5	6	7	8	9	10	11	12	13	14	15	16	17
			Jumlah Paket Komponen Instalasi Listrik/Penerangan Bangunan Kantor yang Disediakan				1 Paket	5.000.000,00	Kab. Bengkayang, Bengkayang, Semua Kel/Desa Kab. Bengkayang, Bengkayang, Semua Kel/Desa	PENDAPATAN ASLI DAERAH (PAD)	Memperkuat reformasi politik, hukum dan birokrasi, serta memperkuat pencegahan dan pemberantasan korupsi, narkoba, judi, dan penyeludupan.	Mewujudkan Kepastian Hukum dan Tata pemerintahan yang baik PENINGKATAN TATA KELOLA PEMERINTAHAN DAN REFORMASI BIROKRASI SERTA OPTIMALISASI PENDAPATAN DAERAH	Dinas Komunikasi dan Informatika Kabupaten Bengkayang		7.000.000,00	DINAS KOMUNIKASI DAN INFORMATIKA
	2.16.01.2.06.0002	Penyediaan Peralatan dan Perlengkapan Kantor														
			Jumlah Paket Peralatan dan Perlengkapan Kantor yang Disediakan				4 Paket	45.000.000,00	Kab. Bengkayang, Bengkayang, Semua Kel/Desa Kab. Bengkayang, Bengkayang, Semua Kel/Desa	PENDAPATAN ASLI DAERAH (PAD)	Memperkuat reformasi politik, hukum dan birokrasi, serta memperkuat pencegahan dan pemberantasan korupsi, narkoba, judi, dan penyeludupan.	Mewujudkan Kepastian Hukum dan Tata pemerintahan yang baik PENINGKATAN TATA KELOLA PEMERINTAHAN DAN REFORMASI BIROKRASI SERTA OPTIMALISASI PENDAPATAN DAERAH	Dinas Komunikasi dan Informatika Kabupaten Bengkayang		75.000.000,00	DINAS KOMUNIKASI DAN INFORMATIKA
	2.16.01.2.06.0003	Penyediaan Peralatan Rumah Tangga														
			Jumlah Paket Peralatan Rumah Tangga yang Disediakan				2 Paket	5.000.000,00	Kab. Bengkayang, Bengkayang, Semua Kel/Desa Kab. Bengkayang, Bengkayang, Semua Kel/Desa	PENDAPATAN ASLI DAERAH (PAD)	Memperkuat reformasi politik, hukum dan birokrasi, serta memperkuat pencegahan dan pemberantasan korupsi, narkoba, judi, dan penyeludupan.	Mewujudkan Kepastian Hukum dan Tata pemerintahan yang baik PENINGKATAN TATA KELOLA PEMERINTAHAN DAN REFORMASI BIROKRASI SERTA OPTIMALISASI PENDAPATAN DAERAH	Dinas Komunikasi dan Informatika Kabupaten Bengkayang		7.000.000,00	DINAS KOMUNIKASI DAN INFORMATIKA
	2.16.01.2.06.0004	Penyediaan Bahan Logistik Kantor														

NO	KODE	URUSAN / BIDANG URUSAN / PROGRAM / KEGIATAN / SUB KEGIATAN	INDIKATOR PROGRAM / KEGIATAN / SUB KEGIATAN	TARGET AKHIR PERIODE RENSTRA OPD	REALISASI CAPAIAN RENJA OPD TAHUN 2024	PRAKIRAAN CAPAIAN TARGET RENJA OPD TAHUN 2025	CAPAIAN KINERJA DAN KERANGKA PENDANAAN						KELOMPOK SASARAN	PRAKIRAAN MAJU RENCANA TAHUN 2027		PERANGKAT DAERAH PENANGGUNG JAWAB
							TARGET 2026	PAGU INDIKATIF (Rp)	LOKASI	SUMBER DANA	PRIORITAS			TARGET	PAGU INDIKATIF (Rp)	
											NASIONAL	DAERAH				
1	2	3	4	5	6	7	8	9	10	11	12	13	14	15	16	17
			Jumlah Paket Bahan Logistik Kantor yang Disediakan				4 Paket	50.000.000,00	Kab. Bengkayang, Bengkayang, Semua Kel/Desa Kab. Bengkayang, Bengkayang, Semua Kel/Desa	PENDAPATAN ASLI DAERAH (PAD)	Memperkuat reformasi politik, hukum dan birokrasi, serta memperkuat pencegahan dan pemberantasan korupsi, narkoba, judi, dan penyeludupan.	Mewujudkan Kepastian Hukum dan Tata pemerintahan yang baik PENINGKATAN TATA KELOLA PEMERINTAHAN DAN REFORMASI BIROKRASI SERTA OPTIMALISASI PENDAPATAN DAERAH	Dinas Komunikasi dan Informatika Kabupaten Bengkayang		70.000.000,00	DINAS KOMUNIKASI DAN INFORMATIKA
	2.16.01.2.06.0005	Penyediaan Barang Cetakan dan Penggandaan														
			Jumlah Paket Barang Cetakan dan Penggandaan yang Disediakan				4 Paket	40.500.000,00	Kab. Bengkayang, Bengkayang, Semua Kel/Desa Kab. Bengkayang, Bengkayang, Semua Kel/Desa	PENDAPATAN ASLI DAERAH (PAD)	Memperkuat reformasi politik, hukum dan birokrasi, serta memperkuat pencegahan dan pemberantasan korupsi, narkoba, judi, dan penyeludupan.	Mewujudkan Kepastian Hukum dan Tata pemerintahan yang baik PENINGKATAN TATA KELOLA PEMERINTAHAN DAN REFORMASI BIROKRASI SERTA OPTIMALISASI PENDAPATAN DAERAH	Dinas Komunikasi dan Informatika Kabupaten Bengkayang		55.000.000,00	DINAS KOMUNIKASI DAN INFORMATIKA
	2.16.01.2.06.0007	Penyediaan Bahan/Material														
			Jumlah Paket Bahan/Material yang Disediakan				2 Paket	3.000.000,00	Kab. Bengkayang, Bengkayang, Semua Kel/Desa Kab. Bengkayang, Bengkayang, Semua Kel/Desa	PENDAPATAN ASLI DAERAH (PAD)	Memperkuat reformasi politik, hukum dan birokrasi, serta memperkuat pencegahan dan pemberantasan korupsi, narkoba, judi, dan penyeludupan.	Mewujudkan Kepastian Hukum dan Tata pemerintahan yang baik PENINGKATAN TATA KELOLA PEMERINTAHAN DAN REFORMASI BIROKRASI SERTA OPTIMALISASI PENDAPATAN DAERAH	Dinas Komunikasi dan Informatika Kabupaten Bengkayang		7.000.000,00	DINAS KOMUNIKASI DAN INFORMATIKA
	2.16.01.2.06.0009	Penyelenggaraan Rapat Koordinasi dan Konsultasi SKPD														

NO	KODE	URUSAN / BIDANG URUSAN / PROGRAM / KEGIATAN / SUB KEGIATAN	INDIKATOR PROGRAM / KEGIATAN / SUB KEGIATAN	TARGET AKHIR PERIODE RENSTRA OPD	REALISASI CAPAIAN RENJA OPD TAHUN 2024	PRAKIRAAN CAPAIAN TARGET RENJA OPD TAHUN 2025	CAPAIAN KINERJA DAN KERANGKA PENDANAAN						KELOMPOK SASARAN	PRAKIRAAN MAJU RENCANA TAHUN 2027		PERANGKAT DAERAH PENANGGUNG JAWAB
							TARGET 2026	PAGU INDIKATIF (Rp)	LOKASI	SUMBER DANA	PRIORITAS			TARGET	PAGU INDIKATIF (Rp)	
											NASIONAL	DAERAH				
1	2	3	4	5	6	7	8	9	10	11	12	13	14	15	16	17
			Jumlah Laporan Penyelenggaraan Rapat Koordinasi dan Konsultasi SKPD				12 Laporan	40.000.000,00	Kab. Bengkayang, Bengkayang, Semua Kel/Desa Kab. Bengkayang, Bengkayang, Semua Kel/Desa	PENDAPATAN ASLI DAERAH (PAD)	Memperkuat reformasi politik, hukum dan birokrasi, serta memperkuat pencegahan dan pemberantasan korupsi, narkoba, judi, dan penyeludupan.	Mewujudkan Kepastian Hukum dan Tata pemerintahan yang baik PENINGKATAN TATA KELOLA PEMERINTAHAN DAN REFORMASI BIROKRASI SERTA OPTIMALISASI PENDAPATAN DAERAH	Dinas Komunikasi dan Informatika Kabupaten Bengkayang		90.000.000,00	DINAS KOMUNIKASI DAN INFORMATIKA
	2.16.01.2.06.0010	Penatausahaan Arsip Dinamis pada SKPD														
			Jumlah Dokumen Penatausahaan Arsip Dinamis pada SKPD				2 Dokumen	3.000.000,00	Kab. Bengkayang, Bengkayang, Semua Kel/Desa Kab. Bengkayang, Bengkayang, Semua Kel/Desa	PENDAPATAN ASLI DAERAH (PAD)	Memperkuat reformasi politik, hukum dan birokrasi, serta memperkuat pencegahan dan pemberantasan korupsi, narkoba, judi, dan penyeludupan.	Mewujudkan Kepastian Hukum dan Tata pemerintahan yang baik PENINGKATAN TATA KELOLA PEMERINTAHAN DAN REFORMASI BIROKRASI SERTA OPTIMALISASI PENDAPATAN DAERAH	Dinas Komunikasi dan Informatika Kabupaten Bengkayang		7.000.000,00	DINAS KOMUNIKASI DAN INFORMATIKA
	2.16.01.2.07	Pengadaan Barang Milik Daerah Penunjang Urusan Pemerintah Daerah	*Ketersediaan Barang Milik Daerah Penunjang Urusan Pemerintah Daerah*	-			100 %	30.000.000,00			-	Mewujudkan Kepastian Hukum dan Tata pemerintahan yang baik PENINGKATAN TATA KELOLA PEMERINTAHAN DAN REFORMASI BIROKRASI SERTA OPTIMALISASI PENDAPATAN DAERAH	Dinas Komunikasi dan Informatika Kabupaten Bengkayang	-	100.000.000,00	DINAS KOMUNIKASI DAN INFORMATIKA
	2.16.01.2.07.0005	Pengadaan Mebel														

NO	KODE	URUSAN / BIDANG URUSAN / PROGRAM / KEGIATAN / SUB KEGIATAN	INDIKATOR PROGRAM / KEGIATAN / SUB KEGIATAN	TARGET AKHIR PERIODE RENSTRA OPD	REALISASI CAPAIAN RENJA OPD TAHUN 2024	PRAKIRAAN CAPAIAN TARGET RENJA OPD TAHUN 2025	CAPAIAN KINERJA DAN KERANGKA PENDANAAN						KELOMPOK SASARAN	PRAKIRAAN MAJU RENCANA TAHUN 2027		PERANGKAT DAERAH PENANGGUNG JAWAB
							TARGET 2026	PAGU INDIKATIF (Rp)	LOKASI	SUMBER DANA	PRIORITAS			TARGET	PAGU INDIKATIF (Rp)	
											NASIONAL	DAERAH				
1	2	3	4	5	6	7	8	9	10	11	12	13	14	15	16	17
			Jumlah Paket Mebel yang Disediakan				1 Unit	15.000.000,00	Kab. Bengkayang, Semua Kecamatan, Semua Kel/Desa	PENDAPATAN ASLI DAERAH (PAD)	-	Mewujudkan Kepastian Hukum dan Tata pemerintahan yang baik PENINGKATAN TATA KELOLA PEMERINTAHAN DAN REFORMASI BIROKRASI SERTA OPTIMALISASI PENDAPATAN DAERAH	Dinas Komunikasi dan Informatika Kabupaten Bengkayang		50.000.000,00	DINAS KOMUNIKASI DAN INFORMATIKA
	2.16.01.2.07.0006	Pengadaan Peralatan dan Mesin Lainnya														
			Jumlah Unit Peralatan dan Mesin Lainnya yang Disediakan				1 Unit	15.000.000,00	Kab. Bengkayang, Semua Kecamatan, Semua Kel/Desa	PENDAPATAN ASLI DAERAH (PAD)	-	Mewujudkan Kepastian Hukum dan Tata pemerintahan yang baik PENINGKATAN TATA KELOLA PEMERINTAHAN DAN REFORMASI BIROKRASI SERTA OPTIMALISASI PENDAPATAN DAERAH	Dinas Komunikasi dan Informatika Kabupaten Bengkayang		50.000.000,00	DINAS KOMUNIKASI DAN INFORMATIKA
	2.16.01.2.08	Penyediaan Jasa Penunjang Urusan Pemerintahan Daerah	*Ketersediaan Jasa Penunjang Urusan Pemerintahan Daerah*	-			100 %	10.000.000,00			Memperkuat reformasi politik, hukum dan birokrasi, serta memperkuat pencegahan dan pemberantasan korupsi, narkoba, judi, dan penyelundupan.	Mewujudkan Kepastian Hukum dan Tata pemerintahan yang baik PENINGKATAN TATA KELOLA PEMERINTAHAN DAN REFORMASI BIROKRASI SERTA OPTIMALISASI PENDAPATAN DAERAH	Dinas Komunikasi dan Informatika Kabupaten Bengkayang	-	15.000.000,00	DINAS KOMUNIKASI DAN INFORMATIKA
	2.16.01.2.08.0001	Penyediaan Jasa Surat Menyurat														

NO	KODE	URUSAN / BIDANG URUSAN / PROGRAM / KEGIATAN / SUB KEGIATAN	INDIKATOR PROGRAM / KEGIATAN / SUB KEGIATAN	TARGET AKHIR PERIODE RENSTRA OPD	REALISASI CAPAIAN RENJA OPD TAHUN 2024	PRAKIRAAN CAPAIAN TARGET RENJA OPD TAHUN 2025	CAPAIAN KINERJA DAN KERANGKA PENDANAAN						KELOMPOK SASARAN	PRAKIRAAN MAJU RENCANA TAHUN 2027		PERANGKAT DAERAH PENANGGUNG JAWAB
							TARGET 2026	PAGU INDIKATIF (Rp)	LOKASI	SUMBER DANA	PRIORITAS			TARGET	PAGU INDIKATIF (Rp)	
											NASIONAL	DAERAH				
1	2	3	4	5	6	7	8	9	10	11	12	13	14	15	16	17
			Jumlah Laporan Penyediaan Jasa Surat Menyurat				2 Laporan	5.000.000,00	Kab. Bengkayang, Bengkayang, Semua Kel/Desa Kab. Bengkayang, Bengkayang, Semua Kel/Desa	PENDAPATAN ASLI DAERAH (PAD)	Memperkuat reformasi politik, hukum dan birokrasi, serta memperkuat pencegahan dan pemberantasan korupsi, narkoba, judi, dan penyeludupan.	Mewujudkan Kepastian Hukum dan Tata pemerintahan yang baik PENINGKATAN TATA KELOLA PEMERINTAHAN DAN REFORMASI BIROKRASI SERTA OPTIMALISASI PENDAPATAN DAERAH	Dinas Komunikasi dan Informatika Kabupaten Bengkayang		10.000.000,00	DINAS KOMUNIKASI DAN INFORMATIKA
	2.16.01.2.08.0004	Penyediaan Jasa Pelayanan Umum Kantor														
			Jumlah Laporan Penyediaan Jasa Pelayanan Umum Kantor yang Disediakan				1 Laporan	5.000.000,00	Kab. Bengkayang, Bengkayang, Semua Kel/Desa Kab. Bengkayang, Bengkayang, Semua Kel/Desa	PENDAPATAN ASLI DAERAH (PAD)	Memperkuat reformasi politik, hukum dan birokrasi, serta memperkuat pencegahan dan pemberantasan korupsi, narkoba, judi, dan penyeludupan.	Mewujudkan Kepastian Hukum dan Tata pemerintahan yang baik PENINGKATAN TATA KELOLA PEMERINTAHAN DAN REFORMASI BIROKRASI SERTA OPTIMALISASI PENDAPATAN DAERAH	Dinas Komunikasi dan Informatika Kabupaten Bengkayang		5.000.000,00	DINAS KOMUNIKASI DAN INFORMATIKA
	2.16.01.2.09	Pemeliharaan Barang Milik Daerah Penunjang Urusan Pemerintahan Daerah	*Ketersediaan Pemeliharaan Barang Milik Daerah Penunjang Urusan Pemerintahan Daerah*	-			100 %	126.000.000,00			Memperkuat reformasi politik, hukum dan birokrasi, serta memperkuat pencegahan dan pemberantasan korupsi, narkoba, judi, dan penyeludupan.	Mewujudkan Kepastian Hukum dan Tata pemerintahan yang baik PENINGKATAN TATA KELOLA PEMERINTAHAN DAN REFORMASI BIROKRASI SERTA OPTIMALISASI PENDAPATAN DAERAH	Dinas Komunikasi dan Informatika Kabupaten Bengkayang	-	132.000.000,00	DINAS KOMUNIKASI DAN INFORMATIKA
	2.16.01.2.09.0001	Penyediaan Jasa Pemeliharaan, Biaya Pemeliharaan, dan Pajak Kendaraan Perorangan Dinas atau Kendaraan Dinas Jabatan														

NO	KODE	URUSAN / BIDANG URUSAN / PROGRAM / KEGIATAN / SUB KEGIATAN	INDIKATOR PROGRAM / KEGIATAN / SUB KEGIATAN	TARGET AKHIR PERIODE RENSTRA OPD	REALISASI CAPAIAN RENJA OPD TAHUN 2024	PRAKIRAAN CAPAIAN TARGET RENJA OPD TAHUN 2025	CAPAIAN KINERJA DAN KERANGKA PENDANAAN						KELOMPOK SASARAN	PRAKIRAAN MAJU RENCANA TAHUN 2027		PERANGKAT DAERAH PENANGGUNG JAWAB
							TARGET 2026	PAGU INDIKATIF (Rp)	LOKASI	SUMBER DANA	PRIORITAS			TARGET	PAGU INDIKATIF (Rp)	
											NASIONAL	DAERAH				
1	2	3	4	5	6	7	8	9	10	11	12	13	14	15	16	17
			Jumlah Kendaraan Perorangan Dinas atau Kendaraan Dinas Jabatan yang Dipelihara dan dibayarkan Pajaknya				1 Unit	118.000.000,00	Kab. Bengkayang, Bengkayang, Semua Kel/Desa Kab. Bengkayang, Bengkayang, Semua Kel/Desa	PENDAPATAN ASLI DAERAH (PAD)	Memperkuat reformasi politik, hukum dan birokrasi, serta memperkuat pencegahan dan pemberantasan korupsi, narkoba, judi, dan penyeludupan.	Mewujudkan Kepastian Hukum dan Tata pemerintahan yang baik PENINGKATAN TATA KELOLA PEMERINTAHAN DAN REFORMASI BIROKRASI SERTA OPTIMALISASI PENDAPATAN DAERAH	Dinas Komunikasi dan Informatika Kabupaten Bengkayang		117.000.000,00	DINAS KOMUNIKASI DAN INFORMATIKA
	2.16.01.2.09.0002	Penyediaan Jasa Pemeliharaan, Biaya Pemeliharaan, Pajak dan Perizinan Kendaraan Dinas Operasional atau Lapangan														
			Jumlah Kendaraan Dinas Operasional atau Lapangan yang Dipelihara dan dibayarkan Pajak dan Perizinannya				1 Unit	3.000.000,00	Kab. Bengkayang, Bengkayang, Semua Kel/Desa Kab. Bengkayang, Bengkayang, Semua Kel/Desa	PENDAPATAN ASLI DAERAH (PAD)	Memperkuat reformasi politik, hukum dan birokrasi, serta memperkuat pencegahan dan pemberantasan korupsi, narkoba, judi, dan penyeludupan.	Mewujudkan Kepastian Hukum dan Tata pemerintahan yang baik PENINGKATAN TATA KELOLA PEMERINTAHAN DAN REFORMASI BIROKRASI SERTA OPTIMALISASI PENDAPATAN DAERAH	Dinas Komunikasi dan Informatika Kabupaten Bengkayang		5.000.000,00	DINAS KOMUNIKASI DAN INFORMATIKA
	2.16.01.2.09.0006	Pemeliharaan Peralatan dan Mesin Lainnya														
			Jumlah Peralatan dan Mesin Lainnya yang Dipelihara				1 Unit	5.000.000,00	Kab. Bengkayang, Bengkayang, Semua Kel/Desa Kab. Bengkayang, Bengkayang, Semua Kel/Desa	PENDAPATAN ASLI DAERAH (PAD)	Memperkuat reformasi politik, hukum dan birokrasi, serta memperkuat pencegahan dan pemberantasan korupsi, narkoba, judi, dan penyeludupan.	Mewujudkan Kepastian Hukum dan Tata pemerintahan yang baik PENINGKATAN TATA KELOLA PEMERINTAHAN DAN REFORMASI BIROKRASI SERTA OPTIMALISASI PENDAPATAN DAERAH	Dinas Komunikasi dan Informatika Kabupaten Bengkayang		10.000.000,00	DINAS KOMUNIKASI DAN INFORMATIKA
2.	**2.16.02**	**PROGRAM PENGELOLAAN INFORMASI DAN KOMUNIKASI PUBLIK**	***Persentase Tingkat Kepuasan Masyarakat Terhadap Akses dan Kulaitas Informasi Publik Pemerintah Daerah (survei)***	**-**			**65 %**	**473.500.000,00**						**-**	**1.235.000.000,00**	

NO	KODE	URUSAN / BIDANG URUSAN / PROGRAM / KEGIATAN / SUB KEGIATAN	INDIKATOR PROGRAM / KEGIATAN / SUB KEGIATAN	TARGET AKHIR PERIODE RENSTRA OPD	REALISASI CAPAIAN RENJA OPD TAHUN 2024	PRAKIRAAN CAPAIAN TARGET RENJA OPD TAHUN 2025	CAPAIAN KINERJA DAN KERANGKA PENDANAAN						KELOMPOK SASARAN	PRAKIRAAN MAJU RENCANA TAHUN 2027		PERANGKAT DAERAH PENANGGUNG JAWAB
							TARGET 2026	PAGU INDIKATIF (Rp)	LOKASI	SUMBER DANA	PRIORITAS			TARGET	PAGU INDIKATIF (Rp)	
											NASIONAL	DAERAH				
1	2	3	4	5	6	7	8	9	10	11	12	13	14	15	16	17
	2.16.02.2.01	Pengelolaan Informasi dan Komunikasi Publik Pemerintah Daerah Kabupaten/Kota	*Terlaksananya Pengelolaan Informasi dan Komunikasi Publik Pemerintah Daerah Kabupaten / Kota*	-			100 %	473.500.000,00			Memperkuat reformasi politik, hukum dan birokrasi, serta memperkuat pencegahan dan pemberantasan korupsi, narkoba, judi, dan penyeludupan.	Mewujudkan Kepastian Hukum dan Tata pemerintahan yang baik PENINGKATAN TATA KELOLA PEMERINTAHAN DAN REFORMASI BIROKRASI SERTA OPTIMALISASI PENDAPATAN DAERAH	Pemerintah Kabupaten Bengkayang	-	1.235.000.000,00	DINAS KOMUNIKASI DAN INFORMATIKA
	2.16.02.2.01.0014	Relasi Media														
			Jumlah aktivitas relasi media kepada media yang memenuhi kriteria sebagai berikut: 1. terverifikasi dewan pers, dan 2. terdaftar di Dinas Kominfo, dan 3. aktif dalam kegiatan relasi media				4 Laporan	200.000.000,00	Kab. Bengkayang, Semua Kecamatan, Semua Kel/Desa	PENDAPATAN ASLI DAERAH (PAD)	Memperkuat reformasi politik, hukum dan birokrasi, serta memperkuat pencegahan dan pemberantasan korupsi, narkoba, judi, dan penyeludupan.	Mewujudkan Kepastian Hukum dan Tata pemerintahan yang baik PENINGKATAN TATA KELOLA PEMERINTAHAN DAN REFORMASI BIROKRASI SERTA OPTIMALISASI PENDAPATAN DAERAH	Pemerintah Kabupaten Bengkayang		230.000.000,00	DINAS KOMUNIKASI DAN INFORMATIKA
	2.16.02.2.01.0015	Kemitraan Komunikasi dengan Komunitas Informasi Masyarakat														
			Jumlah Komunitas Informasi yang aktif mendiseminasikan informasi dan terdaftar di Dinas Kominfo				14 Komunitas	30.000.000,00	Semua Kota/Kab, Semua Kecamatan, Semua Kel/Desa Kab. Bengkayang, Semua Kecamatan, Semua Kel/Desa	PENDAPATAN ASLI DAERAH (PAD)	Memperkuat reformasi politik, hukum dan birokrasi, serta memperkuat pencegahan dan pemberantasan korupsi, narkoba, judi, dan penyeludupan.	Mewujudkan Kepastian Hukum dan Tata pemerintahan yang baik PENINGKATAN TATA KELOLA PEMERINTAHAN DAN REFORMASI BIROKRASI SERTA OPTIMALISASI PENDAPATAN DAERAH	Pemerintah Kabupaten Bengkayang		120.000.000,00	DINAS KOMUNIKASI DAN INFORMATIKA
	2.16.02.2.01.0016	Dukungan Administratif, Keuangan, dan Tata Kelola Komisi Informasi di Daerah dalam Rangka Penyelesaian Sengketa Informasi Publik														

NO	KODE	URUSAN / BIDANG URUSAN / PROGRAM / KEGIATAN / SUB KEGIATAN	INDIKATOR PROGRAM / KEGIATAN / SUB KEGIATAN	TARGET AKHIR PERIODE RENSTRA OPD	REALISASI CAPAIAN RENJA OPD TAHUN 2024	PRAKIRAAN CAPAIAN TARGET RENJA OPD TAHUN 2025	CAPAIAN KINERJA DAN KERANGKA PENDANAAN						KELOMPOK SASARAN	PRAKIRAAN MAJU RENCANA TAHUN 2027		PERANGKAT DAERAH PENANGGUNG JAWAB
							TARGET 2026	PAGU INDIKATIF (Rp)	LOKASI	SUMBER DANA	PRIORITAS			TARGET	PAGU INDIKATIF (Rp)	
											NASIONAL	DAERAH				
1	2	3	4	5	6	7	8	9	10	11	12	13	14	15	16	17
			Jumlah laporan Dukungan Administratif, Keuangan, dan Tata Kelola Komisi Informasi di Daerah yang akuntabel serta disampaikan kepada Kementerian Komunikasi dan Informatika				1 Laporan	3.500.000,00	Semua Kota/Kab, Semua Kecamatan, Semua Kel/Desa	PENDAPATAN ASLI DAERAH (PAD)	Memperkuat reformasi politik, hukum dan birokrasi, serta memperkuat pencegahan dan pemberantasan korupsi, narkoba, judi, dan penyeludupan.	Mewujudkan Kepastian Hukum dan Tata pemerintahan yang baik PENINGKATAN TATA KELOLA PEMERINTAHAN DAN REFORMASI BIROKRASI SERTA OPTIMALISASI PENDAPATAN DAERAH	Pemerintah Kabupaten Bengkayang		110.000.000,00	DINAS KOMUNIKASI DAN INFORMATIKA
	2.16.02.2.01.0017	Pelayanan Informasi Publik														
			Jumlah permohonan Informasi Publik yang diselesaikan sesuai peraturan perundangan				50 Permohonan	45.000.000,00	Semua Kota/Kab, Semua Kecamatan, Semua Kel/Desa	PENDAPATAN ASLI DAERAH (PAD)	Memperkuat reformasi politik, hukum dan birokrasi, serta memperkuat pencegahan dan pemberantasan korupsi, narkoba, judi, dan penyeludupan.	Mewujudkan Kepastian Hukum dan Tata pemerintahan yang baik PENINGKATAN TATA KELOLA PEMERINTAHAN DAN REFORMASI BIROKRASI SERTA OPTIMALISASI PENDAPATAN DAERAH	Pemerintah Kabupaten Bengkayang		80.000.000,00	DINAS KOMUNIKASI DAN INFORMATIKA
	2.16.02.2.01.0018	Sosialisasi Peraturan Bidang Informasi dan Komunikasi Publik														
			Persentase khalayak sasaran yang terpapar informasi terkait peraturan bidang informasi dan komunikasi publik				76.63 Persentase	5.000.000,00	Semua Kota/Kab, Semua Kecamatan, Semua Kel/Desa	PENDAPATAN ASLI DAERAH (PAD)	Memperkuat reformasi politik, hukum dan birokrasi, serta memperkuat pencegahan dan pemberantasan korupsi, narkoba, judi, dan penyeludupan.	Mewujudkan Kepastian Hukum dan Tata pemerintahan yang baik PENINGKATAN TATA KELOLA PEMERINTAHAN DAN REFORMASI BIROKRASI SERTA OPTIMALISASI PENDAPATAN DAERAH	Pemerintah Kabupaten Bengkayang		60.000.000,00	DINAS KOMUNIKASI DAN INFORMATIKA
	2.16.02.2.01.0019	Monitoring Informasi Kebijakan, Opini, dan Aspirasi Publik														

NO	KODE	URUSAN / BIDANG URUSAN / PROGRAM / KEGIATAN / SUB KEGIATAN	INDIKATOR PROGRAM / KEGIATAN / SUB KEGIATAN	TARGET AKHIR PERIODE RENSTRA OPD	REALISASI CAPAIAN RENJA OPD TAHUN 2024	PRAKIRAAN CAPAIAN TARGET RENJA OPD TAHUN 2025	CAPAIAN KINERJA DAN KERANGKA PENDANAAN						KELOMPOK SASARAN	PRAKIRAAN MAJU RENCANA TAHUN 2027		PERANGKAT DAERAH PENANGGUNG JAWAB
							TARGET 2026	PAGU INDIKATIF (Rp)	LOKASI	SUMBER DANA	PRIORITAS			TARGET	PAGU INDIKATIF (Rp)	
											NASIONAL	DAERAH				
1	2	3	4	5	6	7	8	9	10	11	12	13	14	15	16	17
			Jumlah rekomendasi komunikasi terhadap isu publik yang berkembang dan usulan agenda komunikasi prioritas Pemerintah Daerah				50 Rekomendasi	20.000.000,00	Semua Kota/Kab, Semua Kecamatan, Semua Kel/Desa	PENDAPATAN ASLI DAERAH (PAD)	Memperkuat reformasi politik, hukum dan birokrasi, serta memperkuat pencegahan dan pemberantasan korupsi, narkoba, judi, dan penyeludupan.	Mewujudkan Kepastian Hukum dan Tata pemerintahan yang baik PENINGKATAN TATA KELOLA PEMERINTAHAN DAN REFORMASI BIROKRASI SERTA OPTIMALISASI PENDAPATAN DAERAH	Pemerintah Kabupaten Bengkayang		65.000.000,00	DINAS KOMUNIKASI DAN INFORMATIKA
	2.16.02.2.01.0020	Diseminasi Informasi														
			Persentase khalayak yang terpapar informasi publik				76,63 Persentase	45.000.000,00	Semua Kota/Kab, Semua Kecamatan, Semua Kel/Desa	PENDAPATAN ASLI DAERAH (PAD)	Memperkuat reformasi politik, hukum dan birokrasi, serta memperkuat pencegahan dan pemberantasan korupsi, narkoba, judi, dan penyeludupan.	Mewujudkan Kepastian Hukum dan Tata pemerintahan yang baik PENINGKATAN TATA KELOLA PEMERINTAHAN DAN REFORMASI BIROKRASI SERTA OPTIMALISASI PENDAPATAN DAERAH	Pemerintah Kabupaten Bengkayang		200.000.000,00	DINAS KOMUNIKASI DAN INFORMATIKA
	2.16.02.2.01.0021	Pengelolaan Media Komunikasi Publik														
			Jumlah media komunikasi publik milik pemerintah daerah yang dikelola maupun pemanfaatan media berbayar sesuai kriteria/juknis				6 Media	35.000.000,00	Semua Kota/Kab, Semua Kecamatan, Semua Kel/Desa	PENDAPATAN ASLI DAERAH (PAD)	Memperkuat reformasi politik, hukum dan birokrasi, serta memperkuat pencegahan dan pemberantasan korupsi, narkoba, judi, dan penyeludupan.	Mewujudkan Kepastian Hukum dan Tata pemerintahan yang baik PENINGKATAN TATA KELOLA PEMERINTAHAN DAN REFORMASI BIROKRASI SERTA OPTIMALISASI PENDAPATAN DAERAH	Pemerintah Kabupaten Bengkayang		100.000.000,00	DINAS KOMUNIKASI DAN INFORMATIKA
	2.16.02.2.01.0022	Penyusunan Strategi Komunikasi Publik														

NO	KODE	URUSAN / BIDANG URUSAN / PROGRAM / KEGIATAN / SUB KEGIATAN	INDIKATOR PROGRAM / KEGIATAN / SUB KEGIATAN	TARGET AKHIR PERIODE RENSTRA OPD	REALISASI CAPAIAN RENJA OPD TAHUN 2024	PRAKIRAAN CAPAIAN TARGET RENJA OPD TAHUN 2025	CAPAIAN KINERJA DAN KERANGKA PENDANAAN						KELOMPOK SASARAN	PRAKIRAAN MAJU RENCANA TAHUN 2027		PERANGKAT DAERAH PENANGGUNG JAWAB
							TARGET 2026	PAGU INDIKATIF (Rp)	LOKASI	SUMBER DANA	PRIORITAS			TARGET	PAGU INDIKATIF (Rp)	
											NASIONAL	DAERAH				
1	2	3	4	5	6	7	8	9	10	11	12	13	14	15	16	17
			Jumlah Strategi Komunikasi Publik yang disusun				5 Dokumen	5.000.000,00	Semua Kota/Kab, Semua Kecamatan, Semua Kel/Desa	PENDAPATAN ASLI DAERAH (PAD)	Memperkuat reformasi politik, hukum dan birokrasi, serta memperkuat pencegahan dan pemberantasan korupsi, narkoba, judi, dan penyeludupan.	Mewujudkan Kepastian Hukum dan Tata pemerintahan yang baik PENINGKATAN TATA KELOLA PEMERINTAHAN DAN REFORMASI BIROKRASI SERTA OPTIMALISASI PENDAPATAN DAERAH	Pemerintah Kabupaten Bengkayang		60.000.000,00	DINAS KOMUNIKASI DAN INFORMATIKA
	2.16.02.2.01.0023	Penyusunan Konten														
			Jumlah Konten Informasi Publik				4 Konten	80.000.000,00	Semua Kota/Kab, Semua Kecamatan, Semua Kel/Desa	PENDAPATAN ASLI DAERAH (PAD)	Memperkuat reformasi politik, hukum dan birokrasi, serta memperkuat pencegahan dan pemberantasan korupsi, narkoba, judi, dan penyeludupan.	Mewujudkan Kepastian Hukum dan Tata pemerintahan yang baik PENINGKATAN TATA KELOLA PEMERINTAHAN DAN REFORMASI BIROKRASI SERTA OPTIMALISASI PENDAPATAN DAERAH	Pemerintah Kabupaten Bengkayang		160.000.000,00	DINAS KOMUNIKASI DAN INFORMATIKA
	2.16.02.2.01.0024	Penguatan Kapasitas Sumber Daya Manusia Komunikasi Publik														
			Jumlah ASN bidang komunikasi publik yang difasilitasi mengikuti bimtek/pelatihan				3 Orang	5.000.000,00	Semua Kota/Kab, Semua Kecamatan, Semua Kel/Desa	PENDAPATAN ASLI DAERAH (PAD)	Memperkuat reformasi politik, hukum dan birokrasi, serta memperkuat pencegahan dan pemberantasan korupsi, narkoba, judi, dan penyeludupan.	Mewujudkan Kepastian Hukum dan Tata pemerintahan yang baik PENINGKATAN TATA KELOLA PEMERINTAHAN DAN REFORMASI BIROKRASI SERTA OPTIMALISASI PENDAPATAN DAERAH	Pemerintah Kabupaten Bengkayang		50.000.000,00	DINAS KOMUNIKASI DAN INFORMATIKA
3.	**2.16.03**	**PROGRAM PENGELOLAAN APLIKASI INFORMATIKA**	***Indeks SPBE***	**-**			**3,3 Indeks**	**281.500.000,00**						**-**	**720.000.000,00**	

NO	KODE	URUSAN / BIDANG URUSAN / PROGRAM / KEGIATAN / SUB KEGIATAN	INDIKATOR PROGRAM / KEGIATAN / SUB KEGIATAN	TARGET AKHIR PERIODE RENSTRA OPD	REALISASI CAPAIAN RENJA OPD TAHUN 2024	PRAKIRAAN CAPAIAN TARGET RENJA OPD TAHUN 2025	CAPAIAN KINERJA DAN KERANGKA PENDANAAN						KELOMPOK SASARAN	PRAKIRAAN MAJU RENCANA TAHUN 2027		PERANGKAT DAERAH PENANGGUNG JAWAB
							TARGET 2026	PAGU INDIKATIF (Rp)	LOKASI	SUMBER DANA	PRIORITAS			TARGET	PAGU INDIKATIF (Rp)	
											NASIONAL	DAERAH				
1	2	3	4	5	6	7	8	9	10	11	12	13	14	15	16	17
	2.16.03.2.01	Pengelolaan Nama Domain yang Telah Ditetapkan oleh Pemerintah Pusat dan Sub Domain di Lingkup Pemerintah Daerah Kabupaten/Kota	*Terlaksananya Pengelolaan Nama Domain yang Telah Ditetapkan Oleh Pemerintah Pusat dan Sub Domain Di Lingkup Pemerintah Daerah*	-			100 %	7.500.000,00			Memperkuat reformasi politik, hukum dan birokrasi, serta memperkuat pencegahan dan pemberantasan korupsi, narkoba, judi, dan penyeludupan.	Mewujudkan Kepastian Hukum dan Tata pemerintahan yang baik PENINGKATAN TATA KELOLA PEMERINTAHAN DAN REFORMASI BIROKRASI SERTA OPTIMALISASI PENDAPATAN DAERAH	Pemerintah Kabupaten Bengkayang	-	20.000.000,00	DINAS KOMUNIKASI DAN INFORMATIKA
	2.16.03.2.01.0004	Pengelolaan Nama Domain dan Sub Domain Penyelenggaraan Pemerintah Daerah dan Pengelolaan Nama Domain Pemerintah Desa														
			Jumlah Dokumen Pengelolaan Nama Domain dan Sub Domain Pemerintah Daerah serta Domain Pemerintah Desa				3 Dokumen	7.500.000,00	Semua Kota/Kab, Semua Kecamatan, Semua Kel/Desa	PENDAPATAN ASLI DAERAH (PAD)	Memperkuat reformasi politik, hukum dan birokrasi, serta memperkuat pencegahan dan pemberantasan korupsi, narkoba, judi, dan penyeludupan.	Mewujudkan Kepastian Hukum dan Tata pemerintahan yang baik PENINGKATAN TATA KELOLA PEMERINTAHAN DAN REFORMASI BIROKRASI SERTA OPTIMALISASI PENDAPATAN DAERAH	Pemerintah Kabupaten Bengkayang		20.000.000,00	DINAS KOMUNIKASI DAN INFORMATIKA
	2.16.03.2.02	Pengelolaan E-government di Lingkup Pemerintah Daerah Kabupaten/Kota	*Terlaksananya Pengelolaan e-government Di Lingkup Pemerintah Daerah Kabupaten / Kota*	-			100 %	274.000.000,00			Memperkuat reformasi politik, hukum dan birokrasi, serta memperkuat pencegahan dan pemberantasan korupsi, narkoba, judi, dan penyeludupan.	Mewujudkan Kepastian Hukum dan Tata pemerintahan yang baik PENINGKATAN TATA KELOLA PEMERINTAHAN DAN REFORMASI BIROKRASI SERTA OPTIMALISASI PENDAPATAN DAERAH	Pemerintah Kabupaten Bengkayang	-	700.000.000,00	DINAS KOMUNIKASI DAN INFORMATIKA
	2.16.03.2.02.0013	Koordinasi Pemanfaatan Pusat Data Nasional														

NO	KODE	URUSAN / BIDANG URUSAN / PROGRAM / KEGIATAN / SUB KEGIATAN	INDIKATOR PROGRAM / KEGIATAN / SUB KEGIATAN	TARGET AKHIR PERIODE RENSTRA OPD	REALISASI CAPAIAN RENJA OPD TAHUN 2024	PRAKIRAAN CAPAIAN TARGET RENJA OPD TAHUN 2025	CAPAIAN KINERJA DAN KERANGKA PENDANAAN						KELOMPOK SASARAN	PRAKIRAAN MAJU RENCANA TAHUN 2027		PERANGKAT DAERAH PENANGGUNG JAWAB
							TARGET 2026	PAGU INDIKATIF (Rp)	LOKASI	SUMBER DANA	PRIORITAS			TARGET	PAGU INDIKATIF (Rp)	
											NASIONAL	DAERAH				
1	2	3	4	5	6	7	8	9	10	11	12	13	14	15	16	17
			Jumlah Aplikasi SPBE Pemerintah Daerah yang sudah ditempatkan di Pusat Data Nasional				1 Aplikasi	6.500.000,00	Semua Kota/Kab, Semua Kecamatan, Semua Kel/Desa	PENDAPATAN ASLI DAERAH (PAD)	Memperkuat reformasi politik, hukum dan birokrasi, serta memperkuat pencegahan dan pemberantasan korupsi, narkoba, judi, dan penyeludupan.	Mewujudkan Kepastian Hukum dan Tata pemerintahan yang baik PENINGKATAN TATA KELOLA PEMERINTAHAN DAN REFORMASI BIROKRASI SERTA OPTIMALISASI PENDAPATAN DAERAH	Pemerintah Kabupaten Bengkayang		20.000.000,00	DINAS KOMUNIKASI DAN INFORMATIKA
	2.16.03.2.02.0019	Koordinasi pelaksanaan Manajemen SPBE														
			Jumlah Dokumen Koordinasi pelaksanaan Manajemen SPBE				1 Dokumen	6.500.000,00	Semua Kota/Kab, Semua Kecamatan, Semua Kel/Desa	PENDAPATAN ASLI DAERAH (PAD)	Memperkuat reformasi politik, hukum dan birokrasi, serta memperkuat pencegahan dan pemberantasan korupsi, narkoba, judi, dan penyeludupan.	Mewujudkan Kepastian Hukum dan Tata pemerintahan yang baik PENINGKATAN TATA KELOLA PEMERINTAHAN DAN REFORMASI BIROKRASI SERTA OPTIMALISASI PENDAPATAN DAERAH	Pemerintah Kabupaten Bengkayang		20.000.000,00	DINAS KOMUNIKASI DAN INFORMATIKA
	2.16.03.2.02.0024	Penyelenggaraan Jaringan Intra Pemerintah Daerah Kab/Kota														
			Jumlah perangkat daerah di pemerintah Kab/Kota yang terhubung dengan Jaringan Intra Pemerintah Daerah Kab/Kota				1 Perangkat Daerah	6.500.000,00	Semua Kota/Kab, Semua Kecamatan, Semua Kel/Desa	PENDAPATAN ASLI DAERAH (PAD)	Memperkuat reformasi politik, hukum dan birokrasi, serta memperkuat pencegahan dan pemberantasan korupsi, narkoba, judi, dan penyeludupan.	Mewujudkan Kepastian Hukum dan Tata pemerintahan yang baik PENINGKATAN TATA KELOLA PEMERINTAHAN DAN REFORMASI BIROKRASI SERTA OPTIMALISASI PENDAPATAN DAERAH	Pemerintah Kabupaten Bengkayang		20.000.000,00	DINAS KOMUNIKASI DAN INFORMATIKA
	2.16.03.2.02.0025	Koordinasi pemanfaatan Portal Pelayanan Pemerintah Daerah yang terintegrasi														

NO	KODE	URUSAN / BIDANG URUSAN / PROGRAM / KEGIATAN / SUB KEGIATAN	INDIKATOR PROGRAM / KEGIATAN / SUB KEGIATAN	TARGET AKHIR PERIODE RENSTRA OPD	REALISASI CAPAIAN RENJA OPD TAHUN 2024	PRAKIRAAN CAPAIAN TARGET RENJA OPD TAHUN 2025	CAPAIAN KINERJA DAN KERANGKA PENDANAAN						KELOMPOK SASARAN	PRAKIRAAN MAJU RENCANA TAHUN 2027		PERANGKAT DAERAH PENANGGUNG JAWAB
							TARGET 2026	PAGU INDIKATIF (Rp)	LOKASI	SUMBER DANA	PRIORITAS			TARGET	PAGU INDIKATIF (Rp)	
											NASIONAL	DAERAH				
1	2	3	4	5	6	7	8	9	10	11	12	13	14	15	16	17
			Jumlah Layanan Pemda yang memanfaatkan Portal pelayanan Pemerintah Daerah terintegrasi, yaitu Portal Pelayanan Publik, Portal Administrasi Pemerintahan, dan/atau Portal Data Nasional				5 Layanan	6.500.000,00	Semua Kota/Kab, Semua Kecamatan, Semua Kel/Desa	PENDAPATAN ASLI DAERAH (PAD)	Memperkuat reformasi politik, hukum dan birokrasi, serta memperkuat pencegahan dan pemberantasan korupsi, narkoba, judi, dan penyeludupan.	Mewujudkan Kepastian Hukum dan Tata pemerintahan yang baik PENINGKATAN TATA KELOLA PEMERINTAHAN DAN REFORMASI BIROKRASI SERTA OPTIMALISASI PENDAPATAN DAERAH	Pemerintah Kabupaten Bengkayang		20.000.000,00	DINAS KOMUNIKASI DAN INFORMATIKA
	2.16.03.2.02.0026	Fasilitasi penyelenggaraan Audit TIK sesuai kewenangan Dinas Kominfo														
			Jumlah Dokumen Fasilitasi dalam rangka penyelenggaraan Audit TIK sesuai kewenangan Dinas Kominfo				1 Dokumen	6.500.000,00	Semua Kota/Kab, Semua Kecamatan, Semua Kel/Desa	PENDAPATAN ASLI DAERAH (PAD)	Memperkuat reformasi politik, hukum dan birokrasi, serta memperkuat pencegahan dan pemberantasan korupsi, narkoba, judi, dan penyeludupan.	Mewujudkan Kepastian Hukum dan Tata pemerintahan yang baik PENINGKATAN TATA KELOLA PEMERINTAHAN DAN REFORMASI BIROKRASI SERTA OPTIMALISASI PENDAPATAN DAERAH	Pemerintah Kabupaten Bengkayang		20.000.000,00	DINAS KOMUNIKASI DAN INFORMATIKA
	2.16.03.2.02.0032	Koordinasi pembangunan dan/atau pengembangan Aplikasi Khusus yang sesuai dengan arsitektur dan peta rencana SPBE pemerintah daerah, serta pemanfaatan Aplikasi Umum SPBE														
			Jumlah aplikasi khusus yang dibangun dan/atau dikembangkan sesuai dengan ketentuan atau regulasi tentang standar teknis dan prosedur pembangunan dan pengembangan aplikasi SPBE				1 Aplikasi	6.500.000,00	Kab. Bengkayang, Semua Kecamatan, Semua Kel/Desa	PENDAPATAN ASLI DAERAH (PAD)	Memperkuat reformasi politik, hukum dan birokrasi, serta memperkuat pencegahan dan pemberantasan korupsi, narkoba, judi, dan penyeludupan.	Mewujudkan Kepastian Hukum dan Tata pemerintahan yang baik PENINGKATAN TATA KELOLA PEMERINTAHAN DAN REFORMASI BIROKRASI SERTA OPTIMALISASI PENDAPATAN DAERAH	Pemerintah Kabupaten Bengkayang		20.000.000,00	DINAS KOMUNIKASI DAN INFORMATIKA
	2.16.03.2.02.0033	Penyelenggaraan pusat kendali Pemerintah Daerah														

NO	KODE	URUSAN / BIDANG URUSAN / PROGRAM / KEGIATAN / SUB KEGIATAN	INDIKATOR PROGRAM / KEGIATAN / SUB KEGIATAN	TARGET AKHIR PERIODE RENSTRA OPD	REALISASI CAPAIAN RENJA OPD TAHUN 2024	PRAKIRAAN CAPAIAN TARGET RENJA OPD TAHUN 2025	CAPAIAN KINERJA DAN KERANGKA PENDANAAN						KELOMPOK SASARAN	PRAKIRAAN MAJU RENCANA TAHUN 2027		PERANGKAT DAERAH PENANGGUNG JAWAB
							TARGET 2026	PAGU INDIKATIF (Rp)	LOKASI	SUMBER DANA	PRIORITAS			TARGET	PAGU INDIKATIF (Rp)	
											NASIONAL	DAERAH				
1	2	3	4	5	6	7	8	9	10	11	12	13	14	15	16	17
			Jumlah laporan operasionalisasi pusat kendali				3 Laporan	35.000.000,00	Semua Kota/Kab, Semua Kecamatan, Semua Kel/Desa	PENDAPATAN ASLI DAERAH (PAD)	Memperkuat reformasi politik, hukum dan birokrasi, serta memperkuat pencegahan dan pemberantasan korupsi, narkoba, judi, dan penyeludupan.	Mewujudkan Kepastian Hukum dan Tata pemerintahan yang baik PENINGKATAN TATA KELOLA PEMERINTAHAN DAN REFORMASI BIROKRASI SERTA OPTIMALISASI PENDAPATAN DAERAH	Pemerintah Kabupaten Bengkayang		140.000.000,00	DINAS KOMUNIKASI DAN INFORMATIKA
	2.16.03.2.02.0034	Penyelenggaraan Sistem Penghubung Layanan Pemerintah Daerah dalam rangka interopabilitas data dan integrasi layanan														
			Jumlah Aplikasi SPBE yang terhubung dengan Sistem Penghubung Layanan Pemerintah Daerah				3 Aplikasi	6.500.000,00	Semua Kota/Kab, Semua Kecamatan, Semua Kel/Desa	PENDAPATAN ASLI DAERAH (PAD)	Memperkuat reformasi politik, hukum dan birokrasi, serta memperkuat pencegahan dan pemberantasan korupsi, narkoba, judi, dan penyeludupan.	Mewujudkan Kepastian Hukum dan Tata pemerintahan yang baik PENINGKATAN TATA KELOLA PEMERINTAHAN DAN REFORMASI BIROKRASI SERTA OPTIMALISASI PENDAPATAN DAERAH	Pemerintah Kabupaten Bengkayang		20.000.000,00	DINAS KOMUNIKASI DAN INFORMATIKA
	2.16.03.2.02.0035	Koordinasi dan Fasilitasi Promosi Literasi SPBE dan/atau kolaborasi penyelenggaraan SPBE														
			Jumlah laporan Pelaksanaan Kegiatan Fasilitasi Promosi Literasi SPBE dan/atau kolaborasi penyelenggaraan SPBE				1 Laporan	6.500.000,00	Semua Kota/Kab, Semua Kecamatan, Semua Kel/Desa	PENDAPATAN ASLI DAERAH (PAD)	Memperkuat reformasi politik, hukum dan birokrasi, serta memperkuat pencegahan dan pemberantasan korupsi, narkoba, judi, dan penyeludupan.	Mewujudkan Kepastian Hukum dan Tata pemerintahan yang baik PENINGKATAN TATA KELOLA PEMERINTAHAN DAN REFORMASI BIROKRASI SERTA OPTIMALISASI PENDAPATAN DAERAH	Pemerintah Kabupaten Bengkayang		20.000.000,00	DINAS KOMUNIKASI DAN INFORMATIKA
	2.16.03.2.02.0036	Penyediaan Akses Internet														

NO	KODE	URUSAN / BIDANG URUSAN / PROGRAM / KEGIATAN / SUB KEGIATAN	INDIKATOR PROGRAM / KEGIATAN / SUB KEGIATAN	TARGET AKHIR PERIODE RENSTRA OPD	REALISASI CAPAIAN RENJA OPD TAHUN 2024	PRAKIRAAN CAPAIAN TARGET RENJA OPD TAHUN 2025	CAPAIAN KINERJA DAN KERANGKA PENDANAAN						KELOMPOK SASARAN	PRAKIRAAN MAJU RENCANA TAHUN 2027		PERANGKAT DAERAH PENANGGUNG JAWAB
							TARGET 2026	PAGU INDIKATIF (Rp)	LOKASI	SUMBER DANA	PRIORITAS			TARGET	PAGU INDIKATIF (Rp)	
											NASIONAL	DAERAH				
1	2	3	4	5	6	7	8	9	10	11	12	13	14	15	16	17
			Jumlah Perangkat Daerah dan UPTD yang memanfaatkan akses internet yang disediakan oleh Dinas				3 Perangkat Daerah	159.000.000,00	Semua Kota/Kab, Semua Kecamatan, Semua Kel/Desa	PENDAPATAN ASLI DAERAH (PAD)	Memperkuat reformasi politik, hukum dan birokrasi, serta memperkuat pencegahan dan pemberantasan korupsi, narkoba, judi, dan penyeludupan.	Mewujudkan Kepastian Hukum dan Tata pemerintahan yang baik PENINGKATAN TATA KELOLA PEMERINTAHAN DAN REFORMASI BIROKRASI SERTA OPTIMALISASI PENDAPATAN DAERAH	Pemerintah Kabupaten Bengkayang		300.000.000,00	DINAS KOMUNIKASI DAN INFORMATIKA
	2.16.03.2.02.0037	Koordinasi penyusunan kebijakan tata kelola SPBE meliputi arsitektur, peta rencana, proses bisnis, serta penyusunan rencana dan anggaran SPBE Pemerintah Daerah														
			Jumlah dokumen kebijakan tata kelola SPBE meliputi arsitektur, peta rencana, proses bisnis, serta penyusunan rencana dan anggaran SPBE Pemerintah Daerah				1 Dokumen	20.000.000,00	Semua Kota/Kab, Semua Kecamatan, Semua Kel/Desa	PENDAPATAN ASLI DAERAH (PAD)	Memperkuat reformasi politik, hukum dan birokrasi, serta memperkuat pencegahan dan pemberantasan korupsi, narkoba, judi, dan penyeludupan.	Mewujudkan Kepastian Hukum dan Tata pemerintahan yang baik PENINGKATAN TATA KELOLA PEMERINTAHAN DAN REFORMASI BIROKRASI SERTA OPTIMALISASI PENDAPATAN DAERAH	Pemerintah Kabupaten Bengkayang		80.000.000,00	DINAS KOMUNIKASI DAN INFORMATIKA
	2.16.03.2.02.0038	Koordinasi dan Fasilitasi Penyelenggaraan Kabupaten atau Kota Cerdas														
			Jumlah laporan pelaksanaan koordinasi dan fasilitasi penyelenggaraan Kabupaten/Kota Cerdas				1 Dokumen	4.000.000,00	Kab. Bengkayang, Semua Kecamatan, Semua Kel/Desa	PENDAPATAN ASLI DAERAH (PAD)	Memperkuat reformasi politik, hukum dan birokrasi, serta memperkuat pencegahan dan pemberantasan korupsi, narkoba, judi, dan penyeludupan.	Mewujudkan Kepastian Hukum dan Tata pemerintahan yang baik PENINGKATAN TATA KELOLA PEMERINTAHAN DAN REFORMASI BIROKRASI SERTA OPTIMALISASI PENDAPATAN DAERAH	Pemerintah Kabupaten Bengkayang		10.000.000,00	DINAS KOMUNIKASI DAN INFORMATIKA
	2.16.03.2.02.0039	Koordinasi Pengelolaan Data dan Informasi														

NO	KODE	URUSAN / BIDANG URUSAN / PROGRAM / KEGIATAN / SUB KEGIATAN	INDIKATOR PROGRAM / KEGIATAN / SUB KEGIATAN	TARGET AKHIR PERIODE RENSTRA OPD	REALISASI CAPAIAN RENJA OPD TAHUN 2024	PRAKIRAAN CAPAIAN TARGET RENJA OPD TAHUN 2025	CAPAIAN KINERJA DAN KERANGKA PENDANAAN						KELOMPOK SASARAN	PRAKIRAAN MAJU RENCANA TAHUN 2027		PERANGKAT DAERAH PENANGGUNG JAWAB
							TARGET 2026	PAGU INDIKATIF (Rp)	LOKASI	SUMBER DANA	PRIORITAS			TARGET	PAGU INDIKATIF (Rp)	
											NASIONAL	DAERAH				
1	2	3	4	5	6	7	8	9	10	11	12	13	14	15	16	17
			Jumlah data dan informasi yang dipetakan berdasarkan Arsitektur SPBE pemerintah daerah				1 Dokumen	4.000.000,00	Semua Kota/Kab, Semua Kecamatan, Semua Kel/Desa	PENDAPATAN ASLI DAERAH (PAD)	Memperkuat reformasi politik, hukum dan birokrasi, serta memperkuat pencegahan dan pemberantasan korupsi, narkoba, judi, dan penyeludupan.	Mewujudkan Kepastian Hukum dan Tata pemerintahan yang baik PENINGKATAN TATA KELOLA PEMERINTAHAN DAN REFORMASI BIROKRASI SERTA OPTIMALISASI PENDAPATAN DAERAH	Pemerintah Kabupaten Bengkayang		10.000.000,00	DINAS KOMUNIKASI DAN INFORMATIKA
	2.20	**URUSAN PEMERINTAHAN BIDANG STATISTIK**						**125.000.000,00**							**205.000.000,00**	
1.	**2.20.02**	**PROGRAM PENYELENGGARAAN STATISTIK SEKTORAL**	***Indeks Pembangunan Statistik (IPS)***	**-**			**2,5 Indeks**	**125.000.000,00**						**-**	**205.000.000,00**	
	2.20.02.2.01	Penyelenggaraan Statistik Sektoral di Lingkup Daerah Kabupaten/Kota	*Persentase Perangkat Daerah yang menyelenggarakan statistik sektoral dalam penyusunan perencanaan dan evaluasi pembangunan daerah*	-			4,44 %	125.000.000,00			Memperkuat reformasi politik, hukum dan birokrasi, serta memperkuat pencegahan dan pemberantasan korupsi, narkoba, judi, dan penyeludupan.	Mewujudkan Kepastian Hukum dan Tata pemerintahan yang baik PENINGKATAN TATA KELOLA PEMERINTAHAN DAN REFORMASI BIROKRASI SERTA OPTIMALISASI PENDAPATAN DAERAH	Semua OPD Kabupaten Bengkayang	-	205.000.000,00	DINAS KOMUNIKASI DAN INFORMATIKA
	2.20.02.2.01.0017	Pengelolaan Kegiatan Statistik Sektoral Dalam Sistem Statistik Nasional														
			Persentase kegiatan statistik sektoral yang sudah mendapatkan rekomendasi dari pembina data statistik				100 % %	30.000.000,00	Semua Kota/Kab, Semua Kecamatan, Semua Kel/Desa Kab. Bengkayang, Semua Kecamatan, Semua Kel/Desa	PENDAPATAN ASLI DAERAH (PAD)	Memperkuat reformasi politik, hukum dan birokrasi, serta memperkuat pencegahan dan pemberantasan korupsi, narkoba, judi, dan penyeludupan.	Mewujudkan Kepastian Hukum dan Tata pemerintahan yang baik PENINGKATAN TATA KELOLA PEMERINTAHAN DAN REFORMASI BIROKRASI SERTA OPTIMALISASI PENDAPATAN DAERAH	Semua OPD Kabupaten Bengkayang		40.000.000,00	DINAS KOMUNIKASI DAN INFORMATIKA

NO	KODE	URUSAN / BIDANG URUSAN / PROGRAM / KEGIATAN / SUB KEGIATAN	INDIKATOR PROGRAM / KEGIATAN / SUB KEGIATAN	TARGET AKHIR PERIODE RENSTRA OPD	REALISASI CAPAIAN RENJA OPD TAHUN 2024	PRAKIRAAN CAPAIAN TARGET RENJA OPD TAHUN 2025	CAPAIAN KINERJA DAN KERANGKA PENDANAAN						KELOMPOK SASARAN	PRAKIRAAN MAJU RENCANA TAHUN 2027		PERANGKAT DAERAH PENANGGUNG JAWAB
							TARGET 2026	PAGU INDIKATIF (Rp)	LOKASI	SUMBER DANA	PRIORITAS			TARGET	PAGU INDIKATIF (Rp)	
											NASIONAL	DAERAH				
1	2	3	4	5	6	7	8	9	10	11	12	13	14	15	16	17
	2.20.02.2.01.0018	Pemenuhan Prinsip Satu Data Indonesia														
			Persentase kegiatan statistik sektoral yang telah memenuhi standar data, metadata, interoperabilitas data dan kode referensi dan/atau data induk				100 % %	20.000.000,00	Semua Kota/Kab, Semua Kecamatan, Semua Kel/Desa Kab. Bengkayang, Semua Kecamatan, Semua Kel/Desa	PENDAPATAN ASLI DAERAH (PAD)	Memperkuat reformasi politik, hukum dan birokrasi, serta memperkuat pencegahan dan pemberantasan korupsi, narkoba, judi, dan penyeludupan.	Mewujudkan Kepastian Hukum dan Tata pemerintahan yang baik PENINGKATAN TATA KELOLA PEMERINTAHAN DAN REFORMASI BIROKRASI SERTA OPTIMALISASI PENDAPATAN DAERAH	Semua OPD Kabupaten Bengkayang		0,00	DINAS KOMUNIKASI DAN INFORMATIKA
	2.20.02.2.01.0019	Peningkatan Kualitas Statistik Sektoral														
			Persentase kegiatan statistik sektoral yang hasilnya dapat diakses oleh pengguna data.				100 % %	20.000.000,00	Semua Kota/Kab, Semua Kecamatan, Semua Kel/Desa	PENDAPATAN ASLI DAERAH (PAD)	Memperkuat reformasi politik, hukum dan birokrasi, serta memperkuat pencegahan dan pemberantasan korupsi, narkoba, judi, dan penyeludupan.	Mewujudkan Kepastian Hukum dan Tata pemerintahan yang baik PENINGKATAN TATA KELOLA PEMERINTAHAN DAN REFORMASI BIROKRASI SERTA OPTIMALISASI PENDAPATAN DAERAH	Semua OPD Kabupaten Bengkayang		40.000.000,00	DINAS KOMUNIKASI DAN INFORMATIKA
	2.20.02.2.01.0020	Pengingkatan Kapasitas Kelembagaan Statistik Sektoral														
			Jumlah pegawai yang mendapatkan pelatihan di bidang statistik				3 Orang	15.000.000,00	Semua Kota/Kab, Semua Kecamatan, Semua Kel/Desa	PENDAPATAN ASLI DAERAH (PAD)	Memperkuat reformasi politik, hukum dan birokrasi, serta memperkuat pencegahan dan pemberantasan korupsi, narkoba, judi, dan penyeludupan.	Mewujudkan Kepastian Hukum dan Tata pemerintahan yang baik PENINGKATAN TATA KELOLA PEMERINTAHAN DAN REFORMASI BIROKRASI SERTA OPTIMALISASI PENDAPATAN DAERAH	Semua OPD Kabupaten Bengkayang		35.000.000,00	DINAS KOMUNIKASI DAN INFORMATIKA
	2.20.02.2.01.0021	Pelaksanaan Proses Bisnis Statistik Sektoral Sesuai Standar														

NO	KODE	URUSAN / BIDANG URUSAN / PROGRAM / KEGIATAN / SUB KEGIATAN	INDIKATOR PROGRAM / KEGIATAN / SUB KEGIATAN	TARGET AKHIR PERIODE RENSTRA OPD	REALISASI CAPAIAN RENJA OPD TAHUN 2024	PRAKIRAAN CAPAIAN TARGET RENJA OPD TAHUN 2025	CAPAIAN KINERJA DAN KERANGKA PENDANAAN						KELOMPOK SASARAN	PRAKIRAAN MAJU RENCANA TAHUN 2027		PERANGKAT DAERAH PENANGGUNG JAWAB
							TARGET 2026	PAGU INDIKATIF (Rp)	LOKASI	SUMBER DANA	PRIORITAS			TARGET	PAGU INDIKATIF (Rp)	
											NASIONAL	DAERAH				
1	2	3	4	5	6	7	8	9	10	11	12	13	14	15	16	17
			Persentase kegiatan statistik yang dilengkapi dokumen perencanaan kegiatan statistik sektoral				100 % %	20.000.000,00	Semua Kota/Kab, Semua Kecamatan, Semua Kel/Desa Kab. Bengkayang, Semua Kecamatan, Semua Kel/Desa	PENDAPATAN ASLI DAERAH (PAD)	Memperkuat reformasi politik, hukum dan birokrasi, serta memperkuat pencegahan dan pemberantasan korupsi, narkoba, judi, dan penyeludupan.	Mewujudkan Kepastian Hukum dan Tata pemerintahan yang baik PENINGKATAN TATA KELOLA PEMERINTAHAN DAN REFORMASI BIROKRASI SERTA OPTIMALISASI PENDAPATAN DAERAH	Semua OPD Kabupaten Bengkayang		55.000.000,00	DINAS KOMUNIKASI DAN INFORMATIKA
	2.20.02.2.01.0022	Koordinasi dan Kolaborasi Dalam Penyelenggaraan Statistik Sektoral														
			Jumlah laporan penyelenggaraan forum satu data daerah				1 Laporan	20.000.000,00	Semua Kota/Kab, Semua Kecamatan, Semua Kel/Desa	PENDAPATAN ASLI DAERAH (PAD)	Memperkuat reformasi politik, hukum dan birokrasi, serta memperkuat pencegahan dan pemberantasan korupsi, narkoba, judi, dan penyeludupan.	Mewujudkan Kepastian Hukum dan Tata pemerintahan yang baik PENINGKATAN TATA KELOLA PEMERINTAHAN DAN REFORMASI BIROKRASI SERTA OPTIMALISASI PENDAPATAN DAERAH	Semua OPD Kabupaten Bengkayang		35.000.000,00	DINAS KOMUNIKASI DAN INFORMATIKA
	2.21	**URUSAN PEMERINTAHAN BIDANG PERSANDIAN**						**115.000.000,00**							**175.000.000,00**	
1.	**2.21.02**	**PROGRAM PENYELENGGARAAN PERSANDIAN UNTUK PENGAMANAN INFORMASI**	***Tingkat Kesiapan Pengamanan Informasi Pemerintah Daerah***	**-**			**1 Level**	**115.000.000,00**						**-**	**175.000.000,00**	

NO	KODE	URUSAN / BIDANG URUSAN / PROGRAM / KEGIATAN / SUB KEGIATAN	INDIKATOR PROGRAM / KEGIATAN / SUB KEGIATAN	TARGET AKHIR PERIODE RENSTRA OPD	REALISASI CAPAIAN RENJA OPD TAHUN 2024	PRAKIRAAN CAPAIAN TARGET RENJA OPD TAHUN 2025	CAPAIAN KINERJA DAN KERANGKA PENDANAAN						KELOMPOK SASARAN	PRAKIRAAN MAJU RENCANA TAHUN 2027		PERANGKAT DAERAH PENANGGUNG JAWAB
							TARGET 2026	PAGU INDIKATIF (Rp)	LOKASI	SUMBER DANA	PRIORITAS			TARGET	PAGU INDIKATIF (Rp)	
											NASIONAL	DAERAH				
1	2	3	4	5	6	7	8	9	10	11	12	13	14	15	16	17
	2.21.02.2.01	Penyelenggaraan Persandian untuk Pengamanan Informasi Pemerintah Daerah Kabupaten/Kota	*Persentase Perangkat Daerah yang telah menerapkan Sistem Manajemen Keamanan Informasi*	-			100 %	95.000.000,00			Memperkuat reformasi politik, hukum dan birokrasi, serta memperkuat pencegahan dan pemberantasan korupsi, narkoba, judi, dan penyeludupan.	Mewujudkan Kepastian Hukum dan Tata pemerintahan yang baik PENINGKATAN TATA KELOLA PEMERINTAHAN DAN REFORMASI BIROKRASI SERTA OPTIMALISASI PENDAPATAN DAERAH	Semua OPD Kabupaten Bengkayang	-	140.000.000,00	DINAS KOMUNIKASI DAN INFORMATIKA
	2.21.02.2.01.0005	Pelaksanaan Keamanan Informasi Pemerintahan Daerah Berbasis Elektronik dan Non Elektronik														
			Jumlah Laporan Pelaksanaan Keamanan Informasi Pemerintahan Daerah Provinsi Berbasis Elektronik dan Non Elektronik				1 Laporan	40.000.000,00	Semua Kota/Kab, Semua Kecamatan, Semua Kel/Desa	PENDAPATAN ASLI DAERAH (PAD)	Memperkuat reformasi politik, hukum dan birokrasi, serta memperkuat pencegahan dan pemberantasan korupsi, narkoba, judi, dan penyeludupan.	Mewujudkan Kepastian Hukum dan Tata pemerintahan yang baik PENINGKATAN TATA KELOLA PEMERINTAHAN DAN REFORMASI BIROKRASI SERTA OPTIMALISASI PENDAPATAN DAERAH	Semua OPD Kabupaten Bengkayang		65.000.000,00	DINAS KOMUNIKASI DAN INFORMATIKA
	2.21.02.2.01.0006	Pengelolaan Sumber Daya Keamanan Informasi dan Persandian Pemerintah Daerah berdasarkan Analisis Kebutuhan														
			Jumlah Laporan Pengelolaan Sumber Daya Keamanan Informasi dan Persandian Pemerintah Daerah berdasarkan Analisis Kebutuhan				1 Laporan	22.500.000,00	Semua Kota/Kab, Semua Kecamatan, Semua Kel/Desa	PENDAPATAN ASLI DAERAH (PAD)	Memperkuat reformasi politik, hukum dan birokrasi, serta memperkuat pencegahan dan pemberantasan korupsi, narkoba, judi, dan penyeludupan.	Mewujudkan Kepastian Hukum dan Tata pemerintahan yang baik PENINGKATAN TATA KELOLA PEMERINTAHAN DAN REFORMASI BIROKRASI SERTA OPTIMALISASI PENDAPATAN DAERAH	Semua OPD Kabupaten Bengkayang		45.000.000,00	DINAS KOMUNIKASI DAN INFORMATIKA
	2.21.02.2.01.0007	Penyediaan Layanan Keamanan Informasi dan Persandian Pemerintah Daerah														

NO	KODE	URUSAN / BIDANG URUSAN / PROGRAM / KEGIATAN / SUB KEGIATAN	INDIKATOR PROGRAM / KEGIATAN / SUB KEGIATAN	TARGET AKHIR PERIODE RENSTRA OPD	REALISASI CAPAIAN RENJA OPD TAHUN 2024	PRAKIRAAN CAPAIAN TARGET RENJA OPD TAHUN 2025	CAPAIAN KINERJA DAN KERANGKA PENDANAAN						KELOMPOK SASARAN	PRAKIRAAN MAJU RENCANA TAHUN 2027		PERANGKAT DAERAH PENANGGUNG JAWAB
							TARGET 2026	PAGU INDIKATIF (Rp)	LOKASI	SUMBER DANA	PRIORITAS			TARGET	PAGU INDIKATIF (Rp)	
											NASIONAL	DAERAH				
1	2	3	4	5	6	7	8	9	10	11	12	13	14	15	16	17
			Jumlah Perangkat Daerah yang Telah Menggunakan Layanan Keamanan Informasi dan Persandian				30 Perangkat Daerah	17.500.000,00	Semua Kota/Kab, Semua Kecamatan, Semua Kel/Desa	PENDAPATAN ASLI DAERAH (PAD)	Memperkuat reformasi politik, hukum dan birokrasi, serta memperkuat pencegahan dan pemberantasan korupsi, narkoba, judi, dan penyeludupan.	Mewujudkan Kepastian Hukum dan Tata pemerintahan yang baik PENINGKATAN TATA KELOLA PEMERINTAHAN DAN REFORMASI BIROKRASI SERTA OPTIMALISASI PENDAPATAN DAERAH	Semua OPD Kabupaten Bengkayang		0,00	DINAS KOMUNIKASI DAN INFORMATIKA
	2.21.02.2.01.0008	Penetapan Kebijakan Tata Kelola Keamanan Informasi dan Persandian Pemerintah Daerah														
			Jumlah Kebijakan Tata Kelola Keamanan Informasi dan Persandian Pemerintah Daerah yang Ditetapkan baik berupa Peraturan Gubernur, Keputusan Gubernur maupun Norma, Standar, Prosedur dan Kriteria yang digunakan sebagai panduan dalam menjalankan penyelenggaraan persandian				1 Dokumen	15.000.000,00	Kab. Bengkayang, Semua Kecamatan, Semua Kel/Desa	PENDAPATAN ASLI DAERAH (PAD)	Memperkuat reformasi politik, hukum dan birokrasi, serta memperkuat pencegahan dan pemberantasan korupsi, narkoba, judi, dan penyeludupan.	Mewujudkan Kepastian Hukum dan Tata pemerintahan yang baik PENINGKATAN TATA KELOLA PEMERINTAHAN DAN REFORMASI BIROKRASI SERTA OPTIMALISASI PENDAPATAN DAERAH	Semua OPD Kabupaten Bengkayang		30.000.000,00	DINAS KOMUNIKASI DAN INFORMATIKA
	2.21.02.2.02	Penetapan Pola Hubungan Komunikasi Sandi Antar Perangkat Daerah Kabupaten/Kota	*Persentase Perangkat Daerah yang Terhubung dalam Jaring Komunikasi Sandi*	-			6,66 %	20.000.000,00			Memperkuat reformasi politik, hukum dan birokrasi, serta memperkuat pencegahan dan pemberantasan korupsi, narkoba, judi, dan penyeludupan.	Mewujudkan Kepastian Hukum dan Tata pemerintahan yang baik PENINGKATAN TATA KELOLA PEMERINTAHAN DAN REFORMASI BIROKRASI SERTA OPTIMALISASI PENDAPATAN DAERAH	Semua OPD Kabupaten Bengkayang	-	35.000.000,00	DINAS KOMUNIKASI DAN INFORMATIKA
	2.21.02.2.02.0002	Operasionalisasi Layanan Keamanan Informasi dan Persandian Pemerintah Daerah														

NO	KODE	URUSAN / BIDANG URUSAN / PROGRAM / KEGIATAN / SUB KEGIATAN	INDIKATOR PROGRAM / KEGIATAN / SUB KEGIATAN	TARGET AKHIR PERIODE RENSTRA OPD	REALISASI CAPAIAN RENJA OPD TAHUN 2024	PRAKIRAAN CAPAIAN TARGET RENJA OPD TAHUN 2025	CAPAIAN KINERJA DAN KERANGKA PENDANAAN						KELOMPOK SASARAN	PRAKIRAAN MAJU RENCANA TAHUN 2027		PERANGKAT DAERAH PENANGGUNG JAWAB
							TARGET 2026	PAGU INDIKATIF (Rp)	LOKASI	SUMBER DANA	PRIORITAS			TARGET	PAGU INDIKATIF (Rp)	
											NASIONAL	DAERAH				
1	2	3	4	5	6	7	8	9	10	11	12	13	14	15	16	17
			Jumlah Operasionalisasi Layanan Keamanan Informasi dan Persandian Pemerintah Daerah berdasarkan pemetaan pola hubungan komunikasi sandi pemerintah Daerah.				1 Kegiatan	20.000.000,00	Kab. Bengkayang, Semua Kecamatan, Semua Kel/Desa	PENDAPATAN ASLI DAERAH (PAD)	Memperkuat reformasi politik, hukum dan birokrasi, serta memperkuat pencegahan dan pemberantasan korupsi, narkoba, judi, dan penyeludupan.	Mewujudkan Kepastian Hukum dan Tata pemerintahan yang baik PENINGKATAN TATA KELOLA PEMERINTAHAN DAN REFORMASI BIROKRASI SERTA OPTIMALISASI PENDAPATAN DAERAH	Semua OPD Kabupaten Bengkayang		35.000.000,00	DINAS KOMUNIKASI DAN INFORMATIKA
		DINAS KOPERASI, UKM, TRANMIGRASI DAN TENAGA KERJA						**5.682.423.780,00**							**6.542.521.850,00**	
	2	**URUSAN PEMERINTAHAN WAJIB YANG TIDAK BERKAITAN DENGAN PELAYANAN DASAR**						**5.582.423.780,00**							**6.436.635.750,00**	
	2.07	**URUSAN PEMERINTAHAN BIDANG TENAGA KERJA**						**1.026.157.780,00**							**1.600.170.489,00**	
1.	**2.07.02**	**PROGRAM PERENCANAAN TENAGA KERJA**	***Persentase Kabupaten/Kota yang Menyusun Rencana Tenaga Kerja***	**-**			**undefined undefined**	**5.000.000,00**						**-**	**49.532.500,00**	
	2.07.02.2.01	Penyusunan Rencana Tenaga Kerja (RTK)	*Jumlah Dokumen Rencana Tenaga Kerja Makro yang disusun*	-			1 Dokumen	5.000.000,00			-	Memperkuat Fondasi Perekonomian Kalimantan Barat yang Inklusif dan Berkelanjutan PENINGKATAN TATA KELOLA PEMERINTAHAN DAN REFORMASI BIROKRASI SERTA OPTIMALISASI PENDAPATAN DAERAH	-	-	49.532.500,00	DINAS KOPERASI, UKM, TRANMIGRASI DAN TENAGA KERJA
	2.07.02.2.01.0001	Penyusunan Rencana Tenaga Kerja Makro														

NO	KODE	URUSAN / BIDANG URUSAN / PROGRAM / KEGIATAN / SUB KEGIATAN	INDIKATOR PROGRAM / KEGIATAN / SUB KEGIATAN	TARGET AKHIR PERIODE RENSTRA OPD	REALISASI CAPAIAN RENJA OPD TAHUN 2024	PRAKIRAAN CAPAIAN TARGET RENJA OPD TAHUN 2025	CAPAIAN KINERJA DAN KERANGKA PENDANAAN						KELOMPOK SASARAN	PRAKIRAAN MAJU RENCANA TAHUN 2027		PERANGKAT DAERAH PENANGGUNG JAWAB
							TARGET 2026	PAGU INDIKATIF (Rp)	LOKASI	SUMBER DANA	PRIORITAS			TARGET	PAGU INDIKATIF (Rp)	
											NASIONAL	DAERAH				
1	2	3	4	5	6	7	8	9	10	11	12	13	14	15	16	17
			Jumlah Dokumen Rencana Tenaga Kerja Makro				1 Dokumen	5.000.000,00	Kab. Bengkayang, Semua Kecamatan, Semua Kel/Desa	PENDAPATAN ASLI DAERAH (PAD)	-	Memperkuat Fondasi Perekonomian Kalimantan Barat yang Inklusif dan Berkelanjutan PENINGKATAN TATA KELOLA PEMERINTAHAN DAN REFORMASI BIROKRASI SERTA OPTIMALISASI PENDAPATAN DAERAH	-		49.532.500,00	DINAS KOPERASI, UKM, TRANMIGRASI DAN TENAGA KERJA
	2.07.02.2.01.0003	Fasilitasi Penyusunan Rencana Tenaga Kerja Mikro														
			Jumlah SDM Perusahaan yang mampu menyusun RTK Mikro				0 Orang	0,00	Kab. Bengkayang, Semua Kecamatan, Semua Kel/Desa	DANA ALOKASI UMUM (DAU)	-	-	-		0,00	DINAS KOPERASI, UKM, TRANMIGRASI DAN TENAGA KERJA
2.	**2.07.03**	**PROGRAM PELATIHAN KERJA DAN PRODUKTIVITAS TENAGA KERJA**	***Persentase Tenaga Kerja diSektor Prioritas yang Meningkat Produktivitasnya***	**-**			**0,30 %**	**165.309.000,00**						**-**	**495.000.000,00**	
	2.07.03.2.01	Pelaksanaan Pelatihan berdasarkan Unit Kompetensi	*Jumlah Tenaga Kerja yang Mendapat Pelatihan Berbasis Kompetensi pada Tahun n*	-			140 Orang	165.309.000,00			Membangun dari desa dan dari bawah untuk pertumbuhan ekonomi, pemerataan ekonomi dan pemberantasan kemiskinan.	Meningkatkan Kualitas SDM, Kualitas Kehidupan Masyarakat, dan Kesetaraan Gender PENINGKATAN KUALITAS SDM YANG BERDAYASAING DAN BERINOVASI	Pencari Kerja	-	495.000.000,00	DINAS KOPERASI, UKM, TRANMIGRASI DAN TENAGA KERJA
	2.07.03.2.01.0001	Proses Pelaksanaan Pendidikan dan Pelatihan Keterampilan bagi Pencari Kerja berdasarkan Klaster Kompetensi														

NO	KODE	URUSAN / BIDANG URUSAN / PROGRAM / KEGIATAN / SUB KEGIATAN	INDIKATOR PROGRAM / KEGIATAN / SUB KEGIATAN	TARGET AKHIR PERIODE RENSTRA OPD	REALISASI CAPAIAN RENJA OPD TAHUN 2024	PRAKIRAAN CAPAIAN TARGET RENJA OPD TAHUN 2025	CAPAIAN KINERJA DAN KERANGKA PENDANAAN						KELOMPOK SASARAN	PRAKIRAAN MAJU RENCANA TAHUN 2027		PERANGKAT DAERAH PENANGGUNG JAWAB
							TARGET 2026	PAGU INDIKATIF (Rp)	LOKASI	SUMBER DANA	PRIORITAS			TARGET	PAGU INDIKATIF (Rp)	
											NASIONAL	DAERAH				
1	2	3	4	5	6	7	8	9	10	11	12	13	14	15	16	17
			Jumlah Tenaga Kerja yang Mendapat Pelatihan Berbasis Kompetensi pada Tahun n				92 Orang	165.309.000,00	Kab. Bengkayang, Semua Kecamatan, Semua Kel/Desa	DBH CUKAI HASIL TEMBAKAU (CHT), DAU YANG DITENTUKAN PENGGUNAANNYA BIDANG PENDIDIKAN	Membangun dari desa dan dari bawah untuk pertumbuhan ekonomi, pemerataan ekonomi dan pemberantasan kemiskinan.	Meningkatkan Kualitas SDM, Kualitas Kehidupan Masyarakat, dan Kesetaraan Gender PENINGKATAN KUALITAS SDM YANG BERDAYASAING DAN BERINOVASI	Pencari Kerja		495.000.000,00	DINAS KOPERASI, UKM, TRANMIGRASI DAN TENAGA KERJA
	2.07.03.2.01.0004	Proses Pelaksanaan Pendidikan dan Pelatihan Vokasi bagi Pencari Kerja berdasarkan Unit Kompetensi														
			Jumlah tenaga kerja yang mendapat pelatihan berbasis kompetensi pada tahun n				70 Orang	0,00	Kab. Bengkayang, Semua Kecamatan, Semua Kel/Desa	PENDAPATAN ASLI DAERAH (PAD), DAU YANG DITENTUKAN PENGGUNAANNYA BIDANG PENDIDIKAN	-	Meningkatkan Kualitas SDM, Kualitas Kehidupan Masyarakat, dan Kesetaraan Gender PENINGKATAN KUALITAS SDM YANG BERDAYASAING DAN BERINOVASI	Pencari Kerja		0,00	DINAS KOPERASI, UKM, TRANMIGRASI DAN TENAGA KERJA
3.	**2.07.04**	**PROGRAM PENEMPATAN TENAGA KERJA**	***Persentase Tenaga Kerja yang Ditempatkan di Dalam Negeri***	**-**			**24 %**	**58.640.000,00**						**-**	**52.068.770,00**	
	2.07.04.2.03	Pengelolaan Informasi Pasar Kerja	*Jumlah Pencari Kerja yang mendapatkan Informasi Pasar Kerja*	-			262 Orang	30.010.200,00			Membangun dari desa dan dari bawah untuk pertumbuhan ekonomi, pemerataan ekonomi dan pemberantasan kemiskinan.	Meningkatkan Kualitas SDM, Kualitas Kehidupan Masyarakat, dan Kesetaraan Gender PENINGKATAN KUALITAS SDM YANG BERDAYASAING DAN BERINOVASI	Masyarakat Kabupaten Bengkayang	-	22.007.480,00	DINAS KOPERASI, UKM, TRANMIGRASI DAN TENAGA KERJA
	2.07.04.2.03.0002	Pelayanan dan Penyediaan Informasi Pasar Kerja Online														

NO	KODE	URUSAN / BIDANG URUSAN / PROGRAM / KEGIATAN / SUB KEGIATAN	INDIKATOR PROGRAM / KEGIATAN / SUB KEGIATAN	TARGET AKHIR PERIODE RENSTRA OPD	REALISASI CAPAIAN RENJA OPD TAHUN 2024	PRAKIRAAN CAPAIAN TARGET RENJA OPD TAHUN 2025	CAPAIAN KINERJA DAN KERANGKA PENDANAAN						KELOMPOK SASARAN	PRAKIRAAN MAJU RENCANA TAHUN 2027		PERANGKAT DAERAH PENANGGUNG JAWAB
							TARGET 2026	PAGU INDIKATIF (Rp)	LOKASI	SUMBER DANA	PRIORITAS			TARGET	PAGU INDIKATIF (Rp)	
											NASIONAL	DAERAH				
1	2	3	4	5	6	7	8	9	10	11	12	13	14	15	16	17
			Jumlah Pencari dan Pemberi Kerja yang Terdaftar dalam Pasar Kerja Melalui Sistem Online (Karir Hub)				245 Orang	20.006.800,00	Kab. Bengkayang, Semua Kecamatan, Semua Kel/Desa	PENDAPATAN ASLI DAERAH (PAD)	Membangun dari desa dan dari bawah untuk pertumbuhan ekonomi, pemerataan ekonomi dan pemberantasan kemiskinan.	Meningkatkan Kualitas SDM, Kualitas Kehidupan Masyarakat, dan Kesetaraan Gender PENINGKATAN KUALITAS SDM YANG BERDAYA SAING DAN BERINOVASI	Masyarakat Kabupaten Bengkayang		11.003.740,00	DINAS KOPERASI, UKM, TRANMIGRASI DAN TENAGA KERJA
	2.07.04.2.03.0003	Job Fair/Bursa Kerja														
			Jumlah Pencari Kerja yang Mendapatkan Pekerjaan Melalui Job Fair/Bursa Kerja				17 Orang	10.003.400,00	Kab. Bengkayang, Semua Kecamatan, Semua Kel/Desa	DANA ALOKASI UMUM (DAU)	Membangun dari desa dan dari bawah untuk pertumbuhan ekonomi, pemerataan ekonomi dan pemberantasan kemiskinan.	Meningkatkan Kualitas SDM, Kualitas Kehidupan Masyarakat, dan Kesetaraan Gender PENINGKATAN KUALITAS SDM YANG BERDAYA SAING DAN BERINOVASI	Masyarakat Kabupaten Bengkayang		11.003.740,00	DINAS KOPERASI, UKM, TRANMIGRASI DAN TENAGA KERJA
	2.07.04.2.04	Pelindungan PMI (Pra dan Purna Penempatan) di Daerah Kabupaten/Kota	*Jumlah PMI (pra dan purna penempatan) yang terlindungi dikabupaten Bengkayang*	-			10 Orang	28.629.800,00			Membangun dari desa dan dari bawah untuk pertumbuhan ekonomi, pemerataan ekonomi dan pemberantasan kemiskinan.	Meningkatkan Kualitas SDM, Kualitas Kehidupan Masyarakat, dan Kesetaraan Gender PENINGKATAN KUALITAS SDM YANG BERDAYA SAING DAN BERINOVASI	Tenaga Kerja migran pra dan Purna Penempatan	-	30.061.290,00	DINAS KOPERASI, UKM, TRANMIGRASI DAN TENAGA KERJA
	2.07.04.2.04.0001	Peningkatan Pelindungan dan Kompetensi Calon Pekerja Migran Indonesia (PMI)/Pekerja Migran Indonesia (PMI)														

NO	KODE	URUSAN / BIDANG URUSAN / PROGRAM / KEGIATAN / SUB KEGIATAN	INDIKATOR PROGRAM / KEGIATAN / SUB KEGIATAN	TARGET AKHIR PERIODE RENSTRA OPD	REALISASI CAPAIAN RENJA OPD TAHUN 2024	PRAKIRAAN CAPAIAN TARGET RENJA OPD TAHUN 2025	CAPAIAN KINERJA DAN KERANGKA PENDANAAN						KELOMPOK SASARAN	PRAKIRAAN MAJU RENCANA TAHUN 2027		PERANGKAT DAERAH PENANGGUNG JAWAB
							TARGET 2026	PAGU INDIKATIF (Rp)	LOKASI	SUMBER DANA	PRIORITAS			TARGET	PAGU INDIKATIF (Rp)	
											NASIONAL	DAERAH				
1	2	3	4	5	6	7	8	9	10	11	12	13	14	15	16	17
			Jumlah CPMI/PMI yang Dilindungi dan Ditingkatkan Kompetensinya				10 Orang	28.629.800,00	Kab. Bengkayang, Semua Kecamatan, Semua Kel/Desa	PENDAPATAN ASLI DAERAH (PAD)	Membangun dari desa dan dari bawah untuk pertumbuhan ekonomi, pemerataan ekonomi dan pemberantasan kemiskinan.	Meningkatkan Kualitas SDM, Kualitas Kehidupan Masyarakat, dan Kesetaraan Gender PENINGKATAN KUALITAS SDM YANG BERDAYA SAING DAN BERINOVASI	Tenaga Kerja migran pra dan Purna Penempatan		30.061.290,00	DINAS KOPERASI, UKM, TRANMIGRASI DAN TENAGA KERJA
4.	**2.07.05**	**PROGRAM HUBUNGAN INDUSTRIAL**	***Jumlah Pekerja pada Perusahaan Indonesia yang Menerapkan Perlindungan hak-Hak Pekerja dan Dialog sosial***	**-**			**5000 Orang**	**797.208.780,00**						**-**	**1.003.569.219,00**	
	2.07.05.2.01	Pengesahan Peraturan Perusahaan dan Pendaftaran Perjanjian Kerja Bersama untuk Perusahaan yang Hanya Beroperasi dalam 1 (Satu) Daerah Kabupaten/Kota	*Jumlah Peraturan Perusahaan dan Pendaftaran Perjanjian Kerja Bersama untuk Perusahaan Yang disah kan*	-			1 PP/PKB	35.000.000,00			Membangun dari desa dan dari bawah untuk pertumbuhan ekonomi, pemerataan ekonomi dan pemberantasan kemiskinan.	Mewujudkan Kepastian Hukum dan Tata pemerintahan yang baik PERTUMBUHAN EKONOMI MELALUI PENGUATAN DAYA SAING EKONOMI LOKAL	Pekerja	-	80.750.000,00	DINAS KOPERASI, UKM, TRANMIGRASI DAN TENAGA KERJA
	2.07.05.2.01.0001	Pengesahan Peraturan Perusahaan bagi Perusahaan														
			Jumlah Perusahaan yang Melaksanakan Pengesahan Peraturan Perusahaan yang Terkait dengan Hubungan Industrial dan Terdaftar di WLKP Online				10 Perusahaan	20.000.000,00	Kab. Bengkayang, Semua Kecamatan, Semua Kel/Desa	PENDAPATAN ASLI DAERAH (PAD)	Membangun dari desa dan dari bawah untuk pertumbuhan ekonomi, pemerataan ekonomi dan pemberantasan kemiskinan.	Mewujudkan Kepastian Hukum dan Tata pemerintahan yang baik PERTUMBUHAN EKONOMI MELALUI PENGUATAN DAYA SAING EKONOMI LOKAL	Pekerja		45.000.000,00	DINAS KOPERASI, UKM, TRANMIGRASI DAN TENAGA KERJA
	2.07.05.2.01.0002	Pendaftaran Perjanjian Kerja Sama bagi Perusahaan														

NO	KODE	URUSAN / BIDANG URUSAN / PROGRAM / KEGIATAN / SUB KEGIATAN	INDIKATOR PROGRAM / KEGIATAN / SUB KEGIATAN	TARGET AKHIR PERIODE RENSTRA OPD	REALISASI CAPAIAN RENJA OPD TAHUN 2024	PRAKIRAAN CAPAIAN TARGET RENJA OPD TAHUN 2025	CAPAIAN KINERJA DAN KERANGKA PENDANAAN						KELOMPOK SASARAN	PRAKIRAAN MAJU RENCANA TAHUN 2027		PERANGKAT DAERAH PENANGGUNG JAWAB
							TARGET 2026	PAGU INDIKATIF (Rp)	LOKASI	SUMBER DANA	PRIORITAS			TARGET	PAGU INDIKATIF (Rp)	
											NASIONAL	DAERAH				
1	2	3	4	5	6	7	8	9	10	11	12	13	14	15	16	17
			Jumlah Perusahaan yang Menyusun Perjanjian Kerja Bersama				2 Perusahaan	0,00	Kab. Bengkayang, Semua Kecamatan, Semua Kel/Desa	DANA ALOKASI UMUM (DAU)	Membangun dari desa dan dari bawah untuk pertumbuhan ekonomi, pemerataan ekonomi dan pemberantasan kemiskinan.	Meningkatkan Insentif Tenaga Pendidik dan Tenaga Kesehatan	Pekerja		20.000.000,00	DINAS KOPERASI, UKM, TRANMIGRASI DAN TENAGA KERJA
	2.07.05.2.01.0003	Penyelenggaraan Pendataan dan Informasi Sarana Hubungan Industrial dan Jaminan Sosial Tenaga Kerja serta Pengupahan														
			Jumlah Data dan Informasi Sarana HI (PP/PKB, Struktur Skala Upah, dan LKS Bipartit) dan Pekerja yang Terdaftar sebagai Peserta Jamsostek serta Pengupahan				1 Laporan	15.000.000,00	Kab. Bengkayang, Semua Kecamatan, Semua Kel/Desa	PENDAPATAN ASLI DAERAH (PAD)	Membangun dari desa dan dari bawah untuk pertumbuhan ekonomi, pemerataan ekonomi dan pemberantasan kemiskinan.	Meningkatkan Kualitas SDM, Kualitas Kehidupan Masyarakat, dan Kesetaraan Gender OPTIMALISASI PENYELENGGARAAN PEMANFAATAN RUANG, LINGKUNGAN HIDUP, KETAHANAN BENCANA DAN KONDUSIFITAS WILAYAH	Pekerja		15.750.000,00	DINAS KOPERASI, UKM, TRANMIGRASI DAN TENAGA KERJA
	2.07.05.2.02	Pencegahan dan Penyelesaian Perselisihan Hubungan Industrial, Mogok Kerja dan Penutupan Perusahaan di Daerah Kabupaten/Kota	*Jumlah Pencegahan dan Penyelesaian Perselisihan Hubungan Industrial, Mogok kerja dan penutupan perusahaan*	-			16 Perkara	762.208.780,00			Memperkokoh ideologi Pancasila, demokrasi, dan hak asasi manusia (HAM).	Mewujudkan Kepastian Hukum dan Tata pemerintahan yang baik OPTIMALISASI PENYELENGGARAAN PEMANFAATAN RUANG, LINGKUNGAN HIDUP, KETAHANAN BENCANA DAN KONDUSIFITAS WILAYAH	Pekerja dan Pihak perusahaan	-	922.819.219,00	DINAS KOPERASI, UKM, TRANMIGRASI DAN TENAGA KERJA
	2.07.05.2.02.0001	Pencegahan Perselisihan Hubungan Industrial, Mogok Kerja, dan Penutupan Perusahaan yang Berakibat/Berdampak pada Kepentingan di 1 (Satu) Daerah Kabupaten/Kota														

NO	KODE	URUSAN / BIDANG URUSAN / PROGRAM / KEGIATAN / SUB KEGIATAN	INDIKATOR PROGRAM / KEGIATAN / SUB KEGIATAN	TARGET AKHIR PERIODE RENSTRA OPD	REALISASI CAPAIAN RENJA OPD TAHUN 2024	PRAKIRAAN CAPAIAN TARGET RENJA OPD TAHUN 2025	CAPAIAN KINERJA DAN KERANGKA PENDANAAN						KELOMPOK SASARAN	PRAKIRAAN MAJU RENCANA TAHUN 2027		PERANGKAT DAERAH PENANGGUNG JAWAB
							TARGET 2026	PAGU INDIKATIF (Rp)	LOKASI	SUMBER DANA	PRIORITAS			TARGET	PAGU INDIKATIF (Rp)	
											NASIONAL	DAERAH				
1	2	3	4	5	6	7	8	9	10	11	12	13	14	15	16	17
			Jumlah Perselisihan yang Dicegah				5 Perkara	20.000.000,00	Kab. Bengkayang, Semua Kecamatan, Semua Kel/Desa	PENDAPATAN ASLI DAERAH (PAD)	Memperkokoh ideologi Pancasila, demokrasi, dan hak asasi manusia (HAM).	Mewujudkan Kepastian Hukum dan Tata pemerintahan yang baik OPTIMALISASI PENYELENGGARAAN PEMANFAATAN RUANG, LINGKUNGAN HIDUP, KETAHANAN BENCANA DAN KONDUSIFITAS WILAYAH	Pekerja dan Pihak perusahaan		60.000.000,00	DINAS KOPERASI, UKM, TRANMIGRASI DAN TENAGA KERJA
	2.07.05.2.02.0002	Penyelesaian Perselisihan Hubungan Industrial, Mogok Kerja, dan Penutupan Perusahaan yang Berakibat/Berdampak pada Kepentingan di 1 (satu) Daerah Kabupaten/Kota														
			Jumlah Perkara Perselisihan yang Terselesaikan				10 Perkara	20.000.000,00	Kab. Bengkayang, Semua Kecamatan, Semua Kel/Desa	PENDAPATAN ASLI DAERAH (PAD)	Memperkokoh ideologi Pancasila, demokrasi, dan hak asasi manusia (HAM).	Mewujudkan Kepastian Hukum dan Tata pemerintahan yang baik OPTIMALISASI PENYELENGGARAAN PEMANFAATAN RUANG, LINGKUNGAN HIDUP, KETAHANAN BENCANA DAN KONDUSIFITAS WILAYAH	Pekerja dan Pihak perusahaan		60.000.000,00	DINAS KOPERASI, UKM, TRANMIGRASI DAN TENAGA KERJA
	2.07.05.2.02.0003	Penyelenggaraan Verifikasi dan Rekapitulasi Keanggotaan pada Organisasi Pengusaha, Federasi dan Konfederasi Serikat Pekerja/Serikat Buruh serta Non Afiliasi														
			Jumlah Asosiasi Pengusaha dan Serikat Pekerja yang Diverifikasi				5 Asosiasi dan Serikat Pekerja	0,00	Kab. Bengkayang, Semua Kecamatan, Semua Kel/Desa	DANA ALOKASI UMUM (DAU)	Memperkokoh ideologi Pancasila, demokrasi, dan hak asasi manusia (HAM).	Meningkatkan Insentif Tenaga Pendidik dan Tenaga Kesehatan	Pekerja dan Pihak perusahaan		25.000.000,00	DINAS KOPERASI, UKM, TRANMIGRASI DAN TENAGA KERJA
	2.07.05.2.02.0004	Pelaksanaan Operasional Lembaga Kerja Sama Tripartit Daerah Kabupaten/Kota														

NO	KODE	URUSAN / BIDANG URUSAN / PROGRAM / KEGIATAN / SUB KEGIATAN	INDIKATOR PROGRAM / KEGIATAN / SUB KEGIATAN	TARGET AKHIR PERIODE RENSTRA OPD	REALISASI CAPAIAN RENJA OPD TAHUN 2024	PRAKIRAAN CAPAIAN TARGET RENJA OPD TAHUN 2025	CAPAIAN KINERJA DAN KERANGKA PENDANAAN						KELOMPOK SASARAN	PRAKIRAAN MAJU RENCANA TAHUN 2027		PERANGKAT DAERAH PENANGGUNG JAWAB
							TARGET 2026	PAGU INDIKATIF (Rp)	LOKASI	SUMBER DANA	PRIORITAS			TARGET	PAGU INDIKATIF (Rp)	
											NASIONAL	DAERAH				
1	2	3	4	5	6	7	8	9	10	11	12	13	14	15	16	17
			Jumlah LKS Tripartit yang Dibina				1 Lembaga	10.000.000,00	Kab. Bengkayang, Semua Kecamatan, Semua Kel/Desa	PENDAPATAN ASLI DAERAH (PAD)	Memperkoh ideologi Pancasila, demokrasi, dan hak asasi manusia (HAM).	Memperkuat Fondasi Perekonomian Kalimantan Barat yang Inklusif dan Berkelanjutan OPTIMALISASI PENYELENGGARAAN PEMANFAATAN RUANG, LINGKUNGAN HIDUP, KETAHANAN BENCANA DAN KONDUSIFITAS WILAYAH	Pekerja dan Pihak perusahaan		30.000.000,00	DINAS KOPERASI, UKM, TRANMIGRASI DAN TENAGA KERJA
	2.07.05.2.02.0005	Pengembangan Pelaksanaan Jaminan Sosial Tenaga Kerja dan Fasilitas Kesejahteraan Pekerja														
			Terlaksananya Program Jaminan Sosial Tenaga Kerja dan Fasilitas Kesejahteraan Pekerja				200 Orang	712.208.780,00	Kab. Bengkayang, Semua Kecamatan, Semua Kel/Desa	DANA ALOKASI UMUM (DAU), DBH SAWIT	Memperkoh ideologi Pancasila, demokrasi, dan hak asasi manusia (HAM).	-	Pekerja dan Pihak perusahaan		747.819.219,00	DINAS KOPERASI, UKM, TRANMIGRASI DAN TENAGA KERJA
	2.17	**URUSAN PEMERINTAHAN BIDANG KOPERASI, USAHA KECIL, DAN MENENGAH**						**4.556.266.000,00**							**4.836.465.261,00**	
1.	**2.17.01**	**PROGRAM PENUNJANG URUSAN PEMERINTAHAN DAERAH KABUPATEN/KOTA**	***Tingkat Pencapaian Pelaksanaan Program Penunjang***	**-**			**100 %**	**3.488.266.000,00**						**-**	**3.713.030.086,00**	
	2.17.01.2.01	Perencanaan, Penganggaran, dan Evaluasi Kinerja Perangkat Daerah	*Terpenuhinya Dokumen Perencanaan dan Evaluasi Kinerja Perangkat Daerah*	-			3 Dokumen	41.557.612,00			Memperkuat reformasi politik, hukum dan birokrasi, serta memperkuat pencegahan dan pemberantasan korupsi, narkoba, judi, dan penyeludupan.	Memperkuat Fondasi Perekonomian Kalimantan Barat yang Inklusif dan Berkelanjutan PENINGKATAN TATA KELOLA PEMERINTAHAN DAN REFORMASI BIROKRASI SERTA OPTIMALISASI PENDAPATAN DAERAH	-	-	44.085.492,00	DINAS KOPERASI, UKM, TRANMIGRASI DAN TENAGA KERJA

NO	KODE	URUSAN / BIDANG URUSAN / PROGRAM / KEGIATAN / SUB KEGIATAN	INDIKATOR PROGRAM / KEGIATAN / SUB KEGIATAN	TARGET AKHIR PERIODE RENSTRA OPD	REALISASI CAPAIAN RENJA OPD TAHUN 2024	PRAKIRAAN CAPAIAN TARGET RENJA OPD TAHUN 2025	CAPAIAN KINERJA DAN KERANGKA PENDANAAN						KELOMPOK SASARAN	PRAKIRAAN MAJU RENCANA TAHUN 2027		PERANGKAT DAERAH PENANGGUNG JAWAB
							TARGET 2026	PAGU INDIKATIF (Rp)	LOKASI	SUMBER DANA	PRIORITAS			TARGET	PAGU INDIKATIF (Rp)	
											NASIONAL	DAERAH				
1	2	3	4	5	6	7	8	9	10	11	12	13	14	15	16	17
	2.17.01.2.01.0001	Penyusunan Dokumen Perencanaan Perangkat Daerah														
			Jumlah Dokumen Perencanaan Perangkat Daerah				3 Dokumen	15.000.000,00	Kab. Bengkayang, Semua Kecamatan, Semua Kel/Desa	PENDAPATAN ASLI DAERAH (PAD)	Memperkuat reformasi politik, hukum dan birokrasi, serta memperkuat pencegahan dan pemberantasan korupsi, narkoba, judi, dan penyeludupan.	Memperkuat Fondasi Perekonomian Kalimantan Barat yang Inklusif dan Berkelanjutan PENINGKATAN TATA KELOLA PEMERINTAHAN DAN REFORMASI BIROKRASI SERTA OPTIMALISASI PENDAPATAN DAERAH	-		15.750.000,00	DINAS KOPERASI, UKM, TRANMIGRASI DAN TENAGA KERJA
	2.17.01.2.01.0002	Koordinasi dan Penyusunan Dokumen RKA-SKPD														
			Jumlah Dokumen RKA-SKPD dan Laporan Hasil Koordinasi Penyusunan Dokumen RKA-SKPD				1 Dokumen	5.000.000,00	Kab. Bengkayang, Semua Kecamatan, Semua Kel/Desa	PENDAPATAN ASLI DAERAH (PAD)	Memperkuat reformasi politik, hukum dan birokrasi, serta memperkuat pencegahan dan pemberantasan korupsi, narkoba, judi, dan penyeludupan.	Memperkuat Fondasi Perekonomian Kalimantan Barat yang Inklusif dan Berkelanjutan PENINGKATAN TATA KELOLA PEMERINTAHAN DAN REFORMASI BIROKRASI SERTA OPTIMALISASI PENDAPATAN DAERAH	-		5.250.000,00	DINAS KOPERASI, UKM, TRANMIGRASI DAN TENAGA KERJA
	2.17.01.2.01.0003	Koordinasi dan Penyusunan Dokumen Perubahan RKA-SKPD														

NO	KODE	URUSAN / BIDANG URUSAN / PROGRAM / KEGIATAN / SUB KEGIATAN	INDIKATOR PROGRAM / KEGIATAN / SUB KEGIATAN	TARGET AKHIR PERIODE RENSTRA OPD	REALISASI CAPAIAN RENJA OPD TAHUN 2024	PRAKIRAAN CAPAIAN TARGET RENJA OPD TAHUN 2025	CAPAIAN KINERJA DAN KERANGKA PENDANAAN						KELOMPOK SASARAN	PRAKIRAAN MAJU RENCANA TAHUN 2027		PERANGKAT DAERAH PENANGGUNG JAWAB
							TARGET 2026	PAGU INDIKATIF (Rp)	LOKASI	SUMBER DANA	PRIORITAS			TARGET	PAGU INDIKATIF (Rp)	
											NASIONAL	DAERAH				
1	2	3	4	5	6	7	8	9	10	11	12	13	14	15	16	17
			Jumlah Dokumen Perubahan RKA-SKPD dan Laporan Hasil Koordinasi Penyusunan Dokumen Perubahan RKA-SKPD				1 Dokumen	3.500.000,00	Kab. Bengkayang, Semua Kecamatan, Semua Kel/Desa	PENDAPATAN ASLI DAERAH (PAD)	Memperkuat reformasi politik, hukum dan birokrasi, serta memperkuat pencegahan dan pemberantasan korupsi, narkoba, judi, dan penyeludupan.	Memperkuat Fondasi Perekonomian Kalimantan Barat yang Inklusif dan Berkelanjutan PENINGKATAN TATA KELOLA PEMERINTAHAN DAN REFORMASI BIROKRASI SERTA OPTIMALISASI PENDAPATAN DAERAH	-		3.850.000,00	DINAS KOPERASI, UKM, TRANMIGRASI DAN TENAGA KERJA
	2.17.01.2.01.0004	Koordinasi dan Penyusunan DPA-SKPD														
			Jumlah Dokumen DPA-SKPD dan Laporan Hasil Koordinasi Penyusunan Dokumen DPA-SKPD				1 Dokumen	5.000.000,00	Kab. Bengkayang, Semua Kecamatan, Semua Kel/Desa	PENDAPATAN ASLI DAERAH (PAD)	Memperkuat reformasi politik, hukum dan birokrasi, serta memperkuat pencegahan dan pemberantasan korupsi, narkoba, judi, dan penyeludupan.	Memperkuat Fondasi Perekonomian Kalimantan Barat yang Inklusif dan Berkelanjutan PENINGKATAN TATA KELOLA PEMERINTAHAN DAN REFORMASI BIROKRASI SERTA OPTIMALISASI PENDAPATAN DAERAH	-		5.250.000,00	DINAS KOPERASI, UKM, TRANMIGRASI DAN TENAGA KERJA
	2.17.01.2.01.0005	Koordinasi dan Penyusunan Perubahan DPA- SKPD														

NO	KODE	URUSAN / BIDANG URUSAN / PROGRAM / KEGIATAN / SUB KEGIATAN	INDIKATOR PROGRAM / KEGIATAN / SUB KEGIATAN	TARGET AKHIR PERIODE RENSTRA OPD	REALISASI CAPAIAN RENJA OPD TAHUN 2024	PRAKIRAAN CAPAIAN TARGET RENJA OPD TAHUN 2025	CAPAIAN KINERJA DAN KERANGKA PENDANAAN						KELOMPOK SASARAN	PRAKIRAAN MAJU RENCANA TAHUN 2027		PERANGKAT DAERAH PENANGGUNG JAWAB
							TARGET 2026	PAGU INDIKATIF (Rp)	LOKASI	SUMBER DANA	PRIORITAS			TARGET	PAGU INDIKATIF (Rp)	
											NASIONAL	DAERAH				
1	2	3	4	5	6	7	8	9	10	11	12	13	14	15	16	17
			Jumlah Dokumen Perubahan DPA-SKPD dan Laporan Hasil Koordinasi Penyusunan Dokumen Perubahan DPA-SKPD				1 Dokumen	5.000.000,00	Kab. Bengkayang, Semua Kecamatan, Semua Kel/Desa	PENDAPATAN ASLI DAERAH (PAD)	Memperkuat reformasi politik, hukum dan birokrasi, serta memperkuat pencegahan dan pemberantasan korupsi, narkoba, judi, dan penyeludupan.	Memperkuat Fondasi Perekonomian Kalimantan Barat yang Inklusif dan Berkelanjutan PENINGKATAN TATA KELOLA PEMERINTAHAN DAN REFORMASI BIROKRASI SERTA OPTIMALISASI PENDAPATAN DAERAH	-		5.250.000,00	DINAS KOPERASI, UKM, TRANMIGRASI DAN TENAGA KERJA
	2.17.01.2.01.0006	Koordinasi dan Penyusunan Laporan Capaian Kinerja dan Ikhtisar Realisasi Kinerja SKPD														
			Jumlah Laporan Capaian Kinerja dan Ikhtisar Realisasi Kinerja SKPD dan Laporan Hasil Koordinasi Penyusunan Laporan Capaian Kinerja dan Ikhtisar Realisasi Kinerja SKPD				2 Laporan	5.000.000,00	Kab. Bengkayang, Semua Kecamatan, Semua Kel/Desa	PENDAPATAN ASLI DAERAH (PAD)	Memperkuat reformasi politik, hukum dan birokrasi, serta memperkuat pencegahan dan pemberantasan korupsi, narkoba, judi, dan penyeludupan.	Mewujudkan Kepastian Hukum dan Tata pemerintahan yang baik PENINGKATAN TATA KELOLA PEMERINTAHAN DAN REFORMASI BIROKRASI SERTA OPTIMALISASI PENDAPATAN DAERAH	-		5.525.000,00	DINAS KOPERASI, UKM, TRANMIGRASI DAN TENAGA KERJA
	2.17.01.2.01.0007	Evaluasi Kinerja Perangkat Daerah														
			Jumlah Laporan Evaluasi Kinerja Perangkat Daerah				1 Laporan	3.057.612,00	Kab. Bengkayang, Semua Kecamatan, Semua Kel/Desa	PENDAPATAN ASLI DAERAH (PAD)	Memperkuat reformasi politik, hukum dan birokrasi, serta memperkuat pencegahan dan pemberantasan korupsi, narkoba, judi, dan penyeludupan.	Mewujudkan Kepastian Hukum dan Tata pemerintahan yang baik PENINGKATAN TATA KELOLA PEMERINTAHAN DAN REFORMASI BIROKRASI SERTA OPTIMALISASI PENDAPATAN DAERAH	-		3.210.492,00	DINAS KOPERASI, UKM, TRANMIGRASI DAN TENAGA KERJA

NO	KODE	URUSAN / BIDANG URUSAN / PROGRAM / KEGIATAN / SUB KEGIATAN	INDIKATOR PROGRAM / KEGIATAN / SUB KEGIATAN	TARGET AKHIR PERIODE RENSTRA OPD	REALISASI CAPAIAN RENJA OPD TAHUN 2024	PRAKIRAAN CAPAIAN TARGET RENJA OPD TAHUN 2025	CAPAIAN KINERJA DAN KERANGKA PENDANAAN						KELOMPOK SASARAN	PRAKIRAAN MAJU RENCANA TAHUN 2027		PERANGKAT DAERAH PENANGGUNG JAWAB
							TARGET 2026	PAGU INDIKATIF (Rp)	LOKASI	SUMBER DANA	PRIORITAS			TARGET	PAGU INDIKATIF (Rp)	
											NASIONAL	DAERAH				
1	2	3	4	5	6	7	8	9	10	11	12	13	14	15	16	17
	2.17.01.2.02	Administrasi Keuangan Perangkat Daerah	*Terpenuhinya Administrasi Keuangan Perangkat Daerah*	-			100 %	2.623.906.000,00			Memperkuat reformasi politik, hukum dan birokrasi, serta memperkuat pencegahan dan pemberantasan korupsi, narkoba, judi, dan penyeludupan.	Meningkatkan Kualitas SDM, Kualitas Kehidupan Masyarakat, dan Kesetaraan Gender PENINGKATAN TATA KELOLA PEMERINTAHAN DAN REFORMASI BIROKRASI SERTA OPTIMALISASI PENDAPATAN DAERAH	ASN	-	2.770.413.308,00	DINAS KOPERASI, UKM, TRANMIGRASI DAN TENAGA KERJA
	2.17.01.2.02.0001	Penyediaan Gaji dan Tunjangan ASN														
			Jumlah Orang yang Menerima Gaji dan Tunjangan ASN				29 Orang/bulan	2.615.906.000,00	Kab. Bengkayang, Semua Kecamatan, Semua Kel/Desa	DANA ALOKASI UMUM (DAU)	Memperkuat reformasi politik, hukum dan birokrasi, serta memperkuat pencegahan dan pemberantasan korupsi, narkoba, judi, dan penyeludupan.	Meningkatkan Kualitas SDM, Kualitas Kehidupan Masyarakat, dan Kesetaraan Gender PENINGKATAN TATA KELOLA PEMERINTAHAN DAN REFORMASI BIROKRASI SERTA OPTIMALISASI PENDAPATAN DAERAH	ASN		2.762.013.308,00	DINAS KOPERASI, UKM, TRANMIGRASI DAN TENAGA KERJA
	2.17.01.2.02.0005	Koordinasi dan Penyusunan Laporan Keuangan Akhir Tahun SKPD														

NO	KODE	URUSAN / BIDANG URUSAN / PROGRAM / KEGIATAN / SUB KEGIATAN	INDIKATOR PROGRAM / KEGIATAN / SUB KEGIATAN	TARGET AKHIR PERIODE RENSTRA OPD	REALISASI CAPAIAN RENJA OPD TAHUN 2024	PRAKIRAAN CAPAIAN TARGET RENJA OPD TAHUN 2025	CAPAIAN KINERJA DAN KERANGKA PENDANAAN						KELOMPOK SASARAN	PRAKIRAAN MAJU RENCANA TAHUN 2027		PERANGKAT DAERAH PENANGGUNG JAWAB
							TARGET 2026	PAGU INDIKATIF (Rp)	LOKASI	SUMBER DANA	PRIORITAS			TARGET	PAGU INDIKATIF (Rp)	
											NASIONAL	DAERAH				
1	2	3	4	5	6	7	8	9	10	11	12	13	14	15	16	17
			Jumlah Laporan Keuangan Akhir Tahun SKPD dan Laporan Hasil Koordinasi Penyusunan Laporan Keuangan Akhir Tahun SKPD				1 Laporan	5.000.000,00	Kab. Bengkayang, Semua Kecamatan, Semua Kel/Desa	PENDAPATAN ASLI DAERAH (PAD)	Memperkuat reformasi politik, hukum dan birokrasi, serta memperkuat pencegahan dan pemberantasan korupsi, narkoba, judi, dan penyeludupan.	Meningkatkan Kualitas SDM, Kualitas Kehidupan Masyarakat, dan Kesetaraan Gender PENINGKATAN TATA KELOLA PEMERINTAHAN DAN REFORMASI BIROKRASI SERTA OPTIMALISASI PENDAPATAN DAERAH	ASN		5.250.000,00	DINAS KOPERASI, UKM, TRANMIGRASI DAN TENAGA KERJA
	2.17.01.2.02.0006	Pengelolaan dan Penyiapan Bahan Tanggapan Pemeriksaan														
			Jumlah Dokumen Bahan Tanggapan Pemeriksaan dan Tindak Lanjut Pemeriksaan				1 Dokumen	3.000.000,00	Kab. Bengkayang, Semua Kecamatan, Semua Kel/Desa	PENDAPATAN ASLI DAERAH (PAD)	Memperkuat reformasi politik, hukum dan birokrasi, serta memperkuat pencegahan dan pemberantasan korupsi, narkoba, judi, dan penyeludupan.	Mewujudkan Kepastian Hukum dan Tata pemerintahan yang baik PENINGKATAN TATA KELOLA PEMERINTAHAN DAN REFORMASI BIROKRASI SERTA OPTIMALISASI PENDAPATAN DAERAH	ASN		3.150.000,00	DINAS KOPERASI, UKM, TRANMIGRASI DAN TENAGA KERJA
	2.17.01.2.03	Administrasi Barang Milik Daerah pada Perangkat Daerah	*Terpenuhinya Administrasi Barang Milik Daerah Organisasi Perangkat Daerah*	-			100 %	13.275.000,00			Melanjutkan hilirisasi dan mengembangkan industri berbasis sumber daya alam untuk meningkatkan nilai tambah di dalam negeri.	Mewujudkan Kepastian Hukum dan Tata pemerintahan yang baik PENINGKATAN TATA KELOLA PEMERINTAHAN DAN REFORMASI BIROKRASI SERTA OPTIMALISASI PENDAPATAN DAERAH	-	-	18.202.500,00	DINAS KOPERASI, UKM, TRANMIGRASI DAN TENAGA KERJA
	2.17.01.2.03.0001	Penyusunan Perencanaan Kebutuhan Barang Milik Daerah SKPD														

NO	KODE	URUSAN / BIDANG URUSAN / PROGRAM / KEGIATAN / SUB KEGIATAN	INDIKATOR PROGRAM / KEGIATAN / SUB KEGIATAN	TARGET AKHIR PERIODE RENSTRA OPD	REALISASI CAPAIAN RENJA OPD TAHUN 2024	PRAKIRAAN CAPAIAN TARGET RENJA OPD TAHUN 2025	CAPAIAN KINERJA DAN KERANGKA PENDANAAN						KELOMPOK SASARAN	PRAKIRAAN MAJU RENCANA TAHUN 2027		PERANGKAT DAERAH PENANGGUNG JAWAB
							TARGET 2026	PAGU INDIKATIF (Rp)	LOKASI	SUMBER DANA	PRIORITAS			TARGET	PAGU INDIKATIF (Rp)	
											NASIONAL	DAERAH				
1	2	3	4	5	6	7	8	9	10	11	12	13	14	15	16	17
			Jumlah Rencana Kebutuhan Barang Milik Daerah SKPD				1 Dokumen	0,00	Kab. Bengkayang, Semua Kecamatan, Semua Kel/Desa	PENDAPATAN ASLI DAERAH (PAD)	Melanjutkan hilirisasi dan mengembangkan industri berbasis sumber daya alam untuk meningkatkan nilai tambah di dalam negeri.	Mewujudkan Kepastian Hukum dan Tata pemerintahan yang baik PENINGKATAN TATA KELOLA PEMERINTAHAN DAN REFORMASI BIROKRASI SERTA OPTIMALISASI PENDAPATAN DAERAH	-		3.850.000,00	DINAS KOPERASI, UKM, TRANMIGRASI DAN TENAGA KERJA
	2.17.01.2.03.0002	Pengamanan Barang Milik Daerah SKPD														
			Jumlah Dokumen Pengamanan Barang Milik Daerah SKPD				1 Dokumen	8.275.000,00	Kab. Bengkayang, Semua Kecamatan, Semua Kel/Desa	PENDAPATAN ASLI DAERAH (PAD)	Melanjutkan hilirisasi dan mengembangkan industri berbasis sumber daya alam untuk meningkatkan nilai tambah di dalam negeri.	Mewujudkan Kepastian Hukum dan Tata pemerintahan yang baik PENINGKATAN TATA KELOLA PEMERINTAHAN DAN REFORMASI BIROKRASI SERTA OPTIMALISASI PENDAPATAN DAERAH	-		9.102.500,00	DINAS KOPERASI, UKM, TRANMIGRASI DAN TENAGA KERJA
	2.17.01.2.03.0005	Rekonsiliasi dan Penyusunan Laporan Barang Milik Daerah pada SKPD														
			Jumlah Laporan Rekonsiliasi dan Penyusunan Laporan Barang Milik Daerah pada SKPD				1 Laporan	0,00	Kab. Bengkayang, Semua Kecamatan, Semua Kel/Desa	DANA ALOKASI UMUM (DAU)	Melanjutkan hilirisasi dan mengembangkan industri berbasis sumber daya alam untuk meningkatkan nilai tambah di dalam negeri.	-	-		0,00	DINAS KOPERASI, UKM, TRANMIGRASI DAN TENAGA KERJA
	2.17.01.2.03.0006	Penatausahaan Barang Milik Daerah pada SKPD														

NO	KODE	URUSAN / BIDANG URUSAN / PROGRAM / KEGIATAN / SUB KEGIATAN	INDIKATOR PROGRAM / KEGIATAN / SUB KEGIATAN	TARGET AKHIR PERIODE RENSTRA OPD	REALISASI CAPAIAN RENJA OPD TAHUN 2024	PRAKIRAAN CAPAIAN TARGET RENJA OPD TAHUN 2025	CAPAIAN KINERJA DAN KERANGKA PENDANAAN						KELOMPOK SASARAN	PRAKIRAAN MAJU RENCANA TAHUN 2027		PERANGKAT DAERAH PENANGGUNG JAWAB
							TARGET 2026	PAGU INDIKATIF (Rp)	LOKASI	SUMBER DANA	PRIORITAS			TARGET	PAGU INDIKATIF (Rp)	
											NASIONAL	DAERAH				
1	2	3	4	5	6	7	8	9	10	11	12	13	14	15	16	17
			Jumlah Laporan Penatausahaan Barang Milik Daerah pada SKPD				1 Laporan	5.000.000,00	Kab. Bengkayang, Semua Kecamatan, Semua Kel/Desa	PENDAPATAN ASLI DAERAH (PAD)	Melanjutkan hilirisasi dan mengembangkan industri berbasis sumber daya alam untuk meningkatkan nilai tambah di dalam negeri.	Percepatan pembangunan serta peningkatan infrastruktur secara adil berkelanjutan PENINGKATAN TATA KELOLA PEMERINTAHAN DAN REFORMASI BIROKRASI SERTA OPTIMALISASI PENDAPATAN DAERAH	-		5.250.000,00	DINAS KOPERASI, UKM, TRANMIGRASI DAN TENAGA KERJA
	2.17.01.2.05	Administrasi Kepegawaian Perangkat Daerah	*Terpenuhinya Administrasi Kepegawaian Organisasi Perangkat Daerah*	-			100 %	15.000.000,00			Memperkuat pembangunan sumber daya manusia (SDM), sains, teknologi, pendidikan, kesehatan, prestasi olahraga, kesetaraan gender, serta penguatan peran perempuan, pemuda (generasi milenial dan generasi Z), dan penyandang disabilitas.	Meningkatkan Kualitas SDM, Kualitas Kehidupan Masyarakat, dan Kesetaraan Gender PENINGKATAN TATA KELOLA PEMERINTAHAN DAN REFORMASI BIROKRASI SERTA OPTIMALISASI PENDAPATAN DAERAH	-	-	15.750.000,00	DINAS KOPERASI, UKM, TRANMIGRASI DAN TENAGA KERJA
	2.17.01.2.05.0001	Peningkatan Sarana dan Prasarana Disiplin Pegawai														

NO	KODE	URUSAN / BIDANG URUSAN / PROGRAM / KEGIATAN / SUB KEGIATAN	INDIKATOR PROGRAM / KEGIATAN / SUB KEGIATAN	TARGET AKHIR PERIODE RENSTRA OPD	REALISASI CAPAIAN RENJA OPD TAHUN 2024	PRAKIRAAN CAPAIAN TARGET RENJA OPD TAHUN 2025	CAPAIAN KINERJA DAN KERANGKA PENDANAAN						KELOMPOK SASARAN	PRAKIRAAN MAJU RENCANA TAHUN 2027		PERANGKAT DAERAH PENANGGUNG JAWAB
							TARGET 2026	PAGU INDIKATIF (Rp)	LOKASI	SUMBER DANA	PRIORITAS			TARGET	PAGU INDIKATIF (Rp)	
											NASIONAL	DAERAH				
1	2	3	4	5	6	7	8	9	10	11	12	13	14	15	16	17
			Jumlah Unit Peningkatan Sarana dan Prasarana Disiplin Pegawai				2 Unit	15.000.000,00	Kab. Bengkayang, Semua Kecamatan, Semua Kel/Desa	PENDAPATAN ASLI DAERAH (PAD)	Memperkuat pembangunan sumber daya manusia (SDM), sains, teknologi, pendidikan, kesehatan, prestasi olahraga, kesetaraan gender, serta penguatan peran perempuan, pemuda (generasi milenial dan generasi Z), dan penyandang disabilitas.	Meningkatkan Kualitas SDM, Kualitas Kehidupan Masyarakat, dan Kesetaraan Gender PENINGKATAN TATA KELOLA PEMERINTAHAN DAN REFORMASI BIROKRASI SERTA OPTIMALISASI PENDAPATAN DAERAH	-		15.750.000,00	DINAS KOPERASI, UKM, TRANMIGRASI DAN TENAGA KERJA
	2.17.01.2.05.0009	Pendidikan dan Pelatihan Pegawai Berdasarkan Tugas dan Fungsi														
			Jumlah Pegawai Berdasarkan Tugas dan Fungsi yang Mengikuti Pendidikan dan Pelatihan				0 Orang	0,00	Kab. Bengkayang, Semua Kecamatan, Semua Kel/Desa	DANA ALOKASI UMUM (DAU)	Memperkuat pembangunan sumber daya manusia (SDM), sains, teknologi, pendidikan, kesehatan, prestasi olahraga, kesetaraan gender, serta penguatan peran perempuan, pemuda (generasi milenial dan generasi Z), dan penyandang disabilitas.	-	-		0,00	DINAS KOPERASI, UKM, TRANMIGRASI DAN TENAGA KERJA

NO	KODE	URUSAN / BIDANG URUSAN / PROGRAM / KEGIATAN / SUB KEGIATAN	INDIKATOR PROGRAM / KEGIATAN / SUB KEGIATAN	TARGET AKHIR PERIODE RENSTRA OPD	REALISASI CAPAIAN RENJA OPD TAHUN 2024	PRAKIRAAN CAPAIAN TARGET RENJA OPD TAHUN 2025	CAPAIAN KINERJA DAN KERANGKA PENDANAAN						KELOMPOK SASARAN	PRAKIRAAN MAJU RENCANA TAHUN 2027		PERANGKAT DAERAH PENANGGUNG JAWAB
							TARGET 2026	PAGU INDIKATIF (Rp)	LOKASI	SUMBER DANA	PRIORITAS			TARGET	PAGU INDIKATIF (Rp)	
											NASIONAL	DAERAH				
1	2	3	4	5	6	7	8	9	10	11	12	13	14	15	16	17
	2.17.01.2.06	Administrasi Umum Perangkat Daerah	*Terpenuhinya Administrasi Umum Organisasi Perangkat Daerah*	-			100 %	325.951.500,00			Memperkuat pembangunan sumber daya manusia (SDM), sains, teknologi, pendidikan, kesehatan, prestasi olahraga, kesetaraan gender, serta penguatan peran perempuan, pemuda (generasi milenial dan generasi Z), dan penyandang disabilitas.	Mewujudkan Kepastian Hukum dan Tata pemerintahan yang baik PENINGKATAN TATA KELOLA PEMERINTAHAN DAN REFORMASI BIROKRASI SERTA OPTIMALISASI PENDAPATAN DAERAH	-	-	343.952.299,00	DINAS KOPERASI, UKM, TRANMIGRASI DAN TENAGA KERJA
	2.17.01.2.06.0001	Penyediaan Komponen Instalasi Listrik/Penerangan Bangunan Kantor														
			Jumlah Paket Komponen Instalasi Listrik/Penerangan Bangunan Kantor yang Disediakan				1 Paket	7.500.000,00	Kab. Bengkayang, Semua Kecamatan, Semua Kel/Desa	PENDAPATAN ASLI DAERAH (PAD)	Memperkuat pembangunan sumber daya manusia (SDM), sains, teknologi, pendidikan, kesehatan, prestasi olahraga, kesetaraan gender, serta penguatan peran perempuan, pemuda (generasi milenial dan generasi Z), dan penyandang disabilitas.	Mewujudkan Kepastian Hukum dan Tata pemerintahan yang baik PENINGKATAN TATA KELOLA PEMERINTAHAN DAN REFORMASI BIROKRASI SERTA OPTIMALISASI PENDAPATAN DAERAH	-		7.875.999,00	DINAS KOPERASI, UKM, TRANMIGRASI DAN TENAGA KERJA
	2.17.01.2.06.0002	Penyediaan Peralatan dan Perlengkapan Kantor														

NO	KODE	URUSAN / BIDANG URUSAN / PROGRAM / KEGIATAN / SUB KEGIATAN	INDIKATOR PROGRAM / KEGIATAN / SUB KEGIATAN	TARGET AKHIR PERIODE RENSTRA OPD	REALISASI CAPAIAN RENJA OPD TAHUN 2024	PRAKIRAAN CAPAIAN TARGET RENJA OPD TAHUN 2025	CAPAIAN KINERJA DAN KERANGKA PENDANAAN						KELOMPOK SASARAN	PRAKIRAAN MAJU RENCANA TAHUN 2027		PERANGKAT DAERAH PENANGGUNG JAWAB
							TARGET 2026	PAGU INDIKATIF (Rp)	LOKASI	SUMBER DANA	PRIORITAS			TARGET	PAGU INDIKATIF (Rp)	
											NASIONAL	DAERAH				
1	2	3	4	5	6	7	8	9	10	11	12	13	14	15	16	17
			Jumlah Paket Peralatan dan Perlengkapan Kantor yang Disediakan				1 Paket	14.000.000,00	Kab. Bengkayang, Semua Kecamatan, Semua Kel/Desa	PENDAPATAN ASLI DAERAH (PAD)	Memperkuat pembangunan sumber daya manusia (SDM), sains, teknologi, pendidikan, kesehatan, prestasi olahraga, kesetaraan gender, serta penguatan peran perempuan, pemuda (generasi milenial dan generasi Z), dan penyandang disabilitas.	Mewujudkan Kepastian Hukum dan Tata pemerintahan yang baik PENINGKATAN TATA KELOLA PEMERINTAHAN DAN REFORMASI BIROKRASI SERTA OPTIMALISASI PENDAPATAN DAERAH	-		15.400.000,00	DINAS KOPERASI, UKM, TRANMIGRASI DAN TENAGA KERJA
	2.17.01.2.06.0003	Penyediaan Peralatan Rumah Tangga														
			Jumlah Paket Peralatan Rumah Tangga yang Disediakan				1 Paket	2.000.000,00	Kab. Bengkayang, Semua Kecamatan, Semua Kel/Desa	PENDAPATAN ASLI DAERAH (PAD)	Memperkuat pembangunan sumber daya manusia (SDM), sains, teknologi, pendidikan, kesehatan, prestasi olahraga, kesetaraan gender, serta penguatan peran perempuan, pemuda (generasi milenial dan generasi Z), dan penyandang disabilitas.	Mewujudkan Kepastian Hukum dan Tata pemerintahan yang baik PENINGKATAN TATA KELOLA PEMERINTAHAN DAN REFORMASI BIROKRASI SERTA OPTIMALISASI PENDAPATAN DAERAH	-		2.100.000,00	DINAS KOPERASI, UKM, TRANMIGRASI DAN TENAGA KERJA
	2.17.01.2.06.0004	Penyediaan Bahan Logistik Kantor														

NO	KODE	URUSAN / BIDANG URUSAN / PROGRAM / KEGIATAN / SUB KEGIATAN	INDIKATOR PROGRAM / KEGIATAN / SUB KEGIATAN	TARGET AKHIR PERIODE RENSTRA OPD	REALISASI CAPAIAN RENJA OPD TAHUN 2024	PRAKIRAAN CAPAIAN TARGET RENJA OPD TAHUN 2025	CAPAIAN KINERJA DAN KERANGKA PENDANAAN						KELOMPOK SASARAN	PRAKIRAAN MAJU RENCANA TAHUN 2027		PERANGKAT DAERAH PENANGGUNG JAWAB
							TARGET 2026	PAGU INDIKATIF (Rp)	LOKASI	SUMBER DANA	PRIORITAS			TARGET	PAGU INDIKATIF (Rp)	
											NASIONAL	DAERAH				
1	2	3	4	5	6	7	8	9	10	11	12	13	14	15	16	17
			Jumlah Paket Bahan Logistik Kantor yang Disediakan				1 Paket	45.000.000,00	Kab. Bengkayang, Semua Kecamatan, Semua Kel/Desa	PENDAPATAN ASLI DAERAH (PAD)	Memperkuat pembangunan sumber daya manusia (SDM), sains, teknologi, pendidikan, kesehatan, prestasi olahraga, kesetaraan gender, serta penguatan peran perempuan, pemuda (generasi milenial dan generasi Z), dan penyandang disabilitas.	Mewujudkan Kepastian Hukum dan Tata pemerintahan yang baik PENINGKATAN TATA KELOLA PEMERINTAHAN DAN REFORMASI BIROKRASI SERTA OPTIMALISASI PENDAPATAN DAERAH	-		47.250.000,00	DINAS KOPERASI, UKM, TRANMIGRASI DAN TENAGA KERJA
	2.17.01.2.06.0005	Penyediaan Barang Cetakan dan Penggandaan														
			Jumlah Paket Barang Cetakan dan Penggandaan yang Disediakan				1 Paket	90.500.000,00	Kab. Bengkayang, Semua Kecamatan, Semua Kel/Desa	PENDAPATAN ASLI DAERAH (PAD)	Memperkuat pembangunan sumber daya manusia (SDM), sains, teknologi, pendidikan, kesehatan, prestasi olahraga, kesetaraan gender, serta penguatan peran perempuan, pemuda (generasi milenial dan generasi Z), dan penyandang disabilitas.	Mewujudkan Kepastian Hukum dan Tata pemerintahan yang baik PENINGKATAN TATA KELOLA PEMERINTAHAN DAN REFORMASI BIROKRASI SERTA OPTIMALISASI PENDAPATAN DAERAH	-		95.025.000,00	DINAS KOPERASI, UKM, TRANMIGRASI DAN TENAGA KERJA
	2.17.01.2.06.0006	Penyediaan Bahan Bacaan dan Peraturan Perundang-undangan														

NO	KODE	URUSAN / BIDANG URUSAN / PROGRAM / KEGIATAN / SUB KEGIATAN	INDIKATOR PROGRAM / KEGIATAN / SUB KEGIATAN	TARGET AKHIR PERIODE RENSTRA OPD	REALISASI CAPAIAN RENJA OPD TAHUN 2024	PRAKIRAAN CAPAIAN TARGET RENJA OPD TAHUN 2025	CAPAIAN KINERJA DAN KERANGKA PENDANAAN						KELOMPOK SASARAN	PRAKIRAAN MAJU RENCANA TAHUN 2027		PERANGKAT DAERAH PENANGGUNG JAWAB
							TARGET 2026	PAGU INDIKATIF (Rp)	LOKASI	SUMBER DANA	PRIORITAS			TARGET	PAGU INDIKATIF (Rp)	
											NASIONAL	DAERAH				
1	2	3	4	5	6	7	8	9	10	11	12	13	14	15	16	17
			Jumlah Dokumen Bahan Bacaan dan Peraturan Perundang-Undangan yang Disediakan				5 Dokumen	4.000.000,00	Kab. Bengkayang, Semua Kecamatan, Semua Kel/Desa	PENDAPATAN ASLI DAERAH (PAD)	Memperkuat pembangunan sumber daya manusia (SDM), sains, teknologi, pendidikan, kesehatan, prestasi olahraga, kesetaraan gender, serta penguatan peran perempuan, pemuda (generasi milenial dan generasi Z), dan penyandang disabilitas.	Mewujudkan Kepastian Hukum dan Tata pemerintahan yang baik PENINGKATAN TATA KELOLA PEMERINTAHAN DAN REFORMASI BIROKRASI SERTA OPTIMALISASI PENDAPATAN DAERAH	-		4.400.000,00	DINAS KOPERASI, UKM, TRANMIGRASI DAN TENAGA KERJA
	2.17.01.2.06.0007	Penyediaan Bahan/Material														
			Jumlah Paket Bahan/Material yang Disediakan				1 Paket	16.044.500,00	Kab. Bengkayang, Semua Kecamatan, Semua Kel/Desa	PENDAPATAN ASLI DAERAH (PAD)	Memperkuat pembangunan sumber daya manusia (SDM), sains, teknologi, pendidikan, kesehatan, prestasi olahraga, kesetaraan gender, serta penguatan peran perempuan, pemuda (generasi milenial dan generasi Z), dan penyandang disabilitas.	Mewujudkan Kepastian Hukum dan Tata pemerintahan yang baik PENINGKATAN TATA KELOLA PEMERINTAHAN DAN REFORMASI BIROKRASI SERTA OPTIMALISASI PENDAPATAN DAERAH	-		17.648.950,00	DINAS KOPERASI, UKM, TRANMIGRASI DAN TENAGA KERJA
	2.17.01.2.06.0008	Fasilitasi Kunjungan Tamu														

NO	KODE	URUSAN / BIDANG URUSAN / PROGRAM / KEGIATAN / SUB KEGIATAN	INDIKATOR PROGRAM / KEGIATAN / SUB KEGIATAN	TARGET AKHIR PERIODE RENSTRA OPD	REALISASI CAPAIAN RENJA OPD TAHUN 2024	PRAKIRAAN CAPAIAN TARGET RENJA OPD TAHUN 2025	CAPAIAN KINERJA DAN KERANGKA PENDANAAN						KELOMPOK SASARAN	PRAKIRAAN MAJU RENCANA TAHUN 2027		PERANGKAT DAERAH PENANGGUNG JAWAB
							TARGET 2026	PAGU INDIKATIF (Rp)	LOKASI	SUMBER DANA	PRIORITAS			TARGET	PAGU INDIKATIF (Rp)	
											NASIONAL	DAERAH				
1	2	3	4	5	6	7	8	9	10	11	12	13	14	15	16	17
			Jumlah Laporan Fasilitasi Kunjungan Tamu				1 Laporan	15.000.000,00	Kab. Bengkayang, Semua Kecamatan, Semua Kel/Desa	PENDAPATAN ASLI DAERAH (PAD)	Memperkuat pembangunan sumber daya manusia (SDM), sains, teknologi, pendidikan, kesehatan, prestasi olahraga, kesetaraan gender, serta penguatan peran perempuan, pemuda (generasi milenial dan generasi Z), dan penyandang disabilitas.	Mewujudkan Kepastian Hukum dan Tata pemerintahan yang baik PENINGKATAN TATA KELOLA PEMERINTAHAN DAN REFORMASI BIROKRASI SERTA OPTIMALISASI PENDAPATAN DAERAH	-		15.750.000,00	DINAS KOPERASI, UKM, TRANMIGRASI DAN TENAGA KERJA
	2.17.01.2.06.0009	Penyelenggaraan Rapat Koordinasi dan Konsultasi SKPD														
			Jumlah Laporan Penyelenggaraan Rapat Koordinasi dan Konsultasi SKPD				50 Laporan	116.907.000,00	Kab. Bengkayang, Semua Kecamatan, Semua Kel/Desa	PENDAPATAN ASLI DAERAH (PAD)	Memperkuat pembangunan sumber daya manusia (SDM), sains, teknologi, pendidikan, kesehatan, prestasi olahraga, kesetaraan gender, serta penguatan peran perempuan, pemuda (generasi milenial dan generasi Z), dan penyandang disabilitas.	Mewujudkan Kepastian Hukum dan Tata pemerintahan yang baik PENINGKATAN TATA KELOLA PEMERINTAHAN DAN REFORMASI BIROKRASI SERTA OPTIMALISASI PENDAPATAN DAERAH	-		122.752.350,00	DINAS KOPERASI, UKM, TRANMIGRASI DAN TENAGA KERJA
	2.17.01.2.06.0010	Penatausahaan Arsip Dinamis pada SKPD														

NO	KODE	URUSAN / BIDANG URUSAN / PROGRAM / KEGIATAN / SUB KEGIATAN	INDIKATOR PROGRAM / KEGIATAN / SUB KEGIATAN	TARGET AKHIR PERIODE RENSTRA OPD	REALISASI CAPAIAN RENJA OPD TAHUN 2024	PRAKIRAAN CAPAIAN TARGET RENJA OPD TAHUN 2025	CAPAIAN KINERJA DAN KERANGKA PENDANAAN						KELOMPOK SASARAN	PRAKIRAAN MAJU RENCANA TAHUN 2027		PERANGKAT DAERAH PENANGGUNG JAWAB
							TARGET 2026	PAGU INDIKATIF (Rp)	LOKASI	SUMBER DANA	PRIORITAS			TARGET	PAGU INDIKATIF (Rp)	
											NASIONAL	DAERAH				
1	2	3	4	5	6	7	8	9	10	11	12	13	14	15	16	17
			Jumlah Dokumen Penatausahaan Arsip Dinamis pada SKPD				12 Dokumen	15.000.000,00	Kab. Bengkayang, Semua Kecamatan, Semua Kel/Desa	PENDAPATAN ASLI DAERAH (PAD)	Memperkuat pembangunan sumber daya manusia (SDM), sains, teknologi, pendidikan, kesehatan, prestasi olahraga, kesetaraan gender, serta penguatan peran perempuan, pemuda (generasi milenial dan generasi Z), dan penyandang disabilitas.	Mewujudkan Kepastian Hukum dan Tata pemerintahan yang baik PENINGKATAN TATA KELOLA PEMERINTAHAN DAN REFORMASI BIROKRASI SERTA OPTIMALISASI PENDAPATAN DAERAH	-		15.750.000,00	DINAS KOPERASI, UKM, TRANMIGRASI DAN TENAGA KERJA
	2.17.01.2.07	Pengadaan Barang Milik Daerah Penunjang Urusan Pemerintah Daerah	*Terpenuhinya Pengadaan Barang Milik Daerah di Organisasi Perangkat Daerah*	-			100 %	50.236.100,00			Memperkuat pembangunan sumber daya manusia (SDM), sains, teknologi, pendidikan, kesehatan, prestasi olahraga, kesetaraan gender, serta penguatan peran perempuan, pemuda (generasi milenial dan generasi Z), dan penyandang disabilitas.	Mewujudkan Kepastian Hukum dan Tata pemerintahan yang baik PENINGKATAN TATA KELOLA PEMERINTAHAN DAN REFORMASI BIROKRASI SERTA OPTIMALISASI PENDAPATAN DAERAH	-	-	53.009.710,00	DINAS KOPERASI, UKM, TRANMIGRASI DAN TENAGA KERJA
	2.17.01.2.07.0005	Pengadaan Mebel														

NO	KODE	URUSAN / BIDANG URUSAN / PROGRAM / KEGIATAN / SUB KEGIATAN	INDIKATOR PROGRAM / KEGIATAN / SUB KEGIATAN	TARGET AKHIR PERIODE RENSTRA OPD	REALISASI CAPAIAN RENJA OPD TAHUN 2024	PRAKIRAAN CAPAIAN TARGET RENJA OPD TAHUN 2025	CAPAIAN KINERJA DAN KERANGKA PENDANAAN						KELOMPOK SASARAN	PRAKIRAAN MAJU RENCANA TAHUN 2027		PERANGKAT DAERAH PENANGGUNG JAWAB
							TARGET 2026	PAGU INDIKATIF (Rp)	LOKASI	SUMBER DANA	PRIORITAS			TARGET	PAGU INDIKATIF (Rp)	
											NASIONAL	DAERAH				
1	2	3	4	5	6	7	8	9	10	11	12	13	14	15	16	17
			Jumlah Paket Mebel yang Disediakan				1 Unit	5.236.100,00	Kab. Bengkayang, Semua Kecamatan, Semua Kel/Desa	PENDAPATAN ASLI DAERAH (PAD)	Memperkuat pembangunan sumber daya manusia (SDM), sains, teknologi, pendidikan, kesehatan, prestasi olahraga, kesetaraan gender, serta penguatan peran perempuan, pemuda (generasi milenial dan generasi Z), dan penyandang disabilitas.	Mewujudkan Kepastian Hukum dan Tata pemerintahan yang baik PENINGKATAN TATA KELOLA PEMERINTAHAN DAN REFORMASI BIROKRASI SERTA OPTIMALISASI PENDAPATAN DAERAH	-		5.759.710,00	DINAS KOPERASI, UKM, TRANMIGRASI DAN TENAGA KERJA
	2.17.01.2.07.0006	Pengadaan Peralatan dan Mesin Lainnya														
			Jumlah Unit Peralatan dan Mesin Lainnya yang Disediakan				10 Unit	45.000.000,00	Kab. Bengkayang, Semua Kecamatan, Semua Kel/Desa	PENDAPATAN ASLI DAERAH (PAD)	Memperkuat pembangunan sumber daya manusia (SDM), sains, teknologi, pendidikan, kesehatan, prestasi olahraga, kesetaraan gender, serta penguatan peran perempuan, pemuda (generasi milenial dan generasi Z), dan penyandang disabilitas.	Percepatan pembangunan serta peningkatan infrastruktur secara adil berkelanjutan PENINGKATAN TATA KELOLA PEMERINTAHAN DAN REFORMASI BIROKRASI SERTA OPTIMALISASI PENDAPATAN DAERAH	-		47.250.000,00	DINAS KOPERASI, UKM, TRANMIGRASI DAN TENAGA KERJA

NO	KODE	URUSAN / BIDANG URUSAN / PROGRAM / KEGIATAN / SUB KEGIATAN	INDIKATOR PROGRAM / KEGIATAN / SUB KEGIATAN	TARGET AKHIR PERIODE RENSTRA OPD	REALISASI CAPAIAN RENJA OPD TAHUN 2024	PRAKIRAAN CAPAIAN TARGET RENJA OPD TAHUN 2025	CAPAIAN KINERJA DAN KERANGKA PENDANAAN						KELOMPOK SASARAN	PRAKIRAAN MAJU RENCANA TAHUN 2027		PERANGKAT DAERAH PENANGGUNG JAWAB
							TARGET 2026	PAGU INDIKATIF (Rp)	LOKASI	SUMBER DANA	PRIORITAS			TARGET	PAGU INDIKATIF (Rp)	
											NASIONAL	DAERAH				
1	2	3	4	5	6	7	8	9	10	11	12	13	14	15	16	17
	2.17.01.2.08	Penyediaan Jasa Penunjang Urusan Pemerintahan Daerah	*Terpenuhinya Penyediaan Jasa Penunjang Organisasi Perangkat Daerah*	-			100 %	252.339.788,00			Memperkuat pembangunan sumber daya manusia (SDM), sains, teknologi, pendidikan, kesehatan, prestasi olahraga, kesetaraan gender, serta penguatan peran perempuan, pemuda (generasi milenial dan generasi Z), dan penyandang disabilitas.	Mewujudkan Kepastian Hukum dan Tata pemerintahan yang baik PENINGKATAN TATA KELOLA PEMERINTAHAN DAN REFORMASI BIROKRASI SERTA OPTIMALISASI PENDAPATAN DAERAH	-	-	265.256.777,00	DINAS KOPERASI, UKM, TRANMIGRASI DAN TENAGA KERJA
	2.17.01.2.08.0001	Penyediaan Jasa Surat Menyurat														
			Jumlah Laporan Penyediaan Jasa Surat Menyurat				1 Laporan	6.000.000,00	Kab. Bengkayang, Semua Kecamatan, Semua Kel/Desa	PENDAPATAN ASLI DAERAH (PAD)	Memperkuat pembangunan sumber daya manusia (SDM), sains, teknologi, pendidikan, kesehatan, prestasi olahraga, kesetaraan gender, serta penguatan peran perempuan, pemuda (generasi milenial dan generasi Z), dan penyandang disabilitas.	Mewujudkan Kepastian Hukum dan Tata pemerintahan yang baik PENINGKATAN TATA KELOLA PEMERINTAHAN DAN REFORMASI BIROKRASI SERTA OPTIMALISASI PENDAPATAN DAERAH	-		6.600.000,00	DINAS KOPERASI, UKM, TRANMIGRASI DAN TENAGA KERJA
	2.17.01.2.08.0002	Penyediaan Jasa Komunikasi, Sumber Daya Air dan Listrik														

NO	KODE	URUSAN / BIDANG URUSAN / PROGRAM / KEGIATAN / SUB KEGIATAN	INDIKATOR PROGRAM / KEGIATAN / SUB KEGIATAN	TARGET AKHIR PERIODE RENSTRA OPD	REALISASI CAPAIAN RENJA OPD TAHUN 2024	PRAKIRAAN CAPAIAN TARGET RENJA OPD TAHUN 2025	CAPAIAN KINERJA DAN KERANGKA PENDANAAN						KELOMPOK SASARAN	PRAKIRAAN MAJU RENCANA TAHUN 2027		PERANGKAT DAERAH PENANGGUNG JAWAB
							TARGET 2026	PAGU INDIKATIF (Rp)	LOKASI	SUMBER DANA	PRIORITAS			TARGET	PAGU INDIKATIF (Rp)	
											NASIONAL	DAERAH				
1	2	3	4	5	6	7	8	9	10	11	12	13	14	15	16	17
			Jumlah Laporan Penyediaan Jasa Komunikasi, Sumber Daya Air dan Listrik yang Disediakan				1 Laporan	85.500.000,00	Kab. Bengkayang, Semua Kecamatan, Semua Kel/Desa	PENDAPATAN ASLI DAERAH (PAD)	Memperkuat pembangunan sumber daya manusia (SDM), sains, teknologi, pendidikan, kesehatan, prestasi olahraga, kesetaraan gender, serta penguatan peran perempuan, pemuda (generasi milenial dan generasi Z), dan penyandang disabilitas.	Mewujudkan Kepastian Hukum dan Tata pemerintahan yang baik PENINGKATAN TATA KELOLA PEMERINTAHAN DAN REFORMASI BIROKRASI SERTA OPTIMALISASI PENDAPATAN DAERAH	-		89.775.000,00	DINAS KOPERASI, UKM, TRANMIGRASI DAN TENAGA KERJA
	2.17.01.2.08.0004	Penyediaan Jasa Pelayanan Umum Kantor														
			Jumlah Laporan Penyediaan Jasa Pelayanan Umum Kantor yang Disediakan				1 Laporan	160.839.788,00	Kab. Bengkayang, Semua Kecamatan, Semua Kel/Desa	PENDAPATAN ASLI DAERAH (PAD)	Memperkuat pembangunan sumber daya manusia (SDM), sains, teknologi, pendidikan, kesehatan, prestasi olahraga, kesetaraan gender, serta penguatan peran perempuan, pemuda (generasi milenial dan generasi Z), dan penyandang disabilitas.	Mewujudkan Kepastian Hukum dan Tata pemerintahan yang baik PENINGKATAN TATA KELOLA PEMERINTAHAN DAN REFORMASI BIROKRASI SERTA OPTIMALISASI PENDAPATAN DAERAH	-		168.881.777,00	DINAS KOPERASI, UKM, TRANMIGRASI DAN TENAGA KERJA

NO	KODE	URUSAN / BIDANG URUSAN / PROGRAM / KEGIATAN / SUB KEGIATAN	INDIKATOR PROGRAM / KEGIATAN / SUB KEGIATAN	TARGET AKHIR PERIODE RENSTRA OPD	REALISASI CAPAIAN RENJA OPD TAHUN 2024	PRAKIRAAN CAPAIAN TARGET RENJA OPD TAHUN 2025	CAPAIAN KINERJA DAN KERANGKA PENDANAAN						KELOMPOK SASARAN	PRAKIRAAN MAJU RENCANA TAHUN 2027		PERANGKAT DAERAH PENANGGUNG JAWAB
							TARGET 2026	PAGU INDIKATIF (Rp)	LOKASI	SUMBER DANA	PRIORITAS			TARGET	PAGU INDIKATIF (Rp)	
											NASIONAL	DAERAH				
1	2	3	4	5	6	7	8	9	10	11	12	13	14	15	16	17
	2.17.01.2.09	Pemeliharaan Barang Milik Daerah Penunjang Urusan Pemerintahan Daerah	*Terpenuhinya Pemeliharaan Barang Milik Daerah Organisasi Perangkat Daerah*	-			100 %	166.000.000,00			Memperkuat pembangunan sumber daya manusia (SDM), sains, teknologi, pendidikan, kesehatan, prestasi olahraga, kesetaraan gender, serta penguatan peran perempuan, pemuda (generasi milenial dan generasi Z), dan penyandang disabilitas.	Mewujudkan Kepastian Hukum dan Tata pemerintahan yang baik PENINGKATAN TATA KELOLA PEMERINTAHAN DAN REFORMASI BIROKRASI SERTA OPTIMALISASI PENDAPATAN DAERAH	-	-	202.360.000,00	DINAS KOPERASI, UKM, TRANMIGRASI DAN TENAGA KERJA
	2.17.01.2.09.0001	Penyediaan Jasa Pemeliharaan, Biaya Pemeliharaan, dan Pajak Kendaraan Perorangan Dinas atau Kendaraan Dinas Jabatan														
			Jumlah Kendaraan Perorangan Dinas atau Kendaraan Dinas Jabatan yang Dipelihara dan dibayarkan Pajaknya				14 Unit	10.000.000,00	Kab. Bengkayang, Semua Kecamatan, Semua Kel/Desa	PENDAPATAN ASLI DAERAH (PAD)	Memperkuat pembangunan sumber daya manusia (SDM), sains, teknologi, pendidikan, kesehatan, prestasi olahraga, kesetaraan gender, serta penguatan peran perempuan, pemuda (generasi milenial dan generasi Z), dan penyandang disabilitas.	Mewujudkan Kepastian Hukum dan Tata pemerintahan yang baik PENINGKATAN TATA KELOLA PEMERINTAHAN DAN REFORMASI BIROKRASI SERTA OPTIMALISASI PENDAPATAN DAERAH	-		10.500.000,00	DINAS KOPERASI, UKM, TRANMIGRASI DAN TENAGA KERJA
	2.17.01.2.09.0002	Penyediaan Jasa Pemeliharaan, Biaya Pemeliharaan, Pajak dan Perizinan Kendaraan Dinas Operasional atau Lapangan														

NO	KODE	URUSAN / BIDANG URUSAN / PROGRAM / KEGIATAN / SUB KEGIATAN	INDIKATOR PROGRAM / KEGIATAN / SUB KEGIATAN	TARGET AKHIR PERIODE RENSTRA OPD	REALISASI CAPAIAN RENJA OPD TAHUN 2024	PRAKIRAAN CAPAIAN TARGET RENJA OPD TAHUN 2025	CAPAIAN KINERJA DAN KERANGKA PENDANAAN						KELOMPOK SASARAN	PRAKIRAAN MAJU RENCANA TAHUN 2027		PERANGKAT DAERAH PENANGGUNG JAWAB
							TARGET 2026	PAGU INDIKATIF (Rp)	LOKASI	SUMBER DANA	PRIORITAS			TARGET	PAGU INDIKATIF (Rp)	
											NASIONAL	DAERAH				
1	2	3	4	5	6	7	8	9	10	11	12	13	14	15	16	17
			Jumlah Kendaraan Dinas Operasional atau Lapangan yang Dipelihara dan dibayarkan Pajak dan Perizinannya				14 Unit	85.000.000,00	Kab. Bengkayang, Semua Kecamatan, Semua Kel/Desa	PENDAPATAN ASLI DAERAH (PAD)	Memperkuat pembangunan sumber daya manusia (SDM), sains, teknologi, pendidikan, kesehatan, prestasi olahraga, kesetaraan gender, serta penguatan peran perempuan, pemuda (generasi milenial dan generasi Z), dan penyandang disabilitas.	Mewujudkan Kepastian Hukum dan Tata pemerintahan yang baik PENINGKATAN TATA KELOLA PEMERINTAHAN DAN REFORMASI BIROKRASI SERTA OPTIMALISASI PENDAPATAN DAERAH	-		93.500.000,00	DINAS KOPERASI, UKM, TRANMIGRASI DAN TENAGA KERJA
	2.17.01.2.09.0006	Pemeliharaan Peralatan dan Mesin Lainnya														
			Jumlah Peralatan dan Mesin Lainnya yang Dipelihara				14 Unit	56.000.000,00	Kab. Bengkayang, Semua Kecamatan, Semua Kel/Desa	PENDAPATAN ASLI DAERAH (PAD)	Memperkuat pembangunan sumber daya manusia (SDM), sains, teknologi, pendidikan, kesehatan, prestasi olahraga, kesetaraan gender, serta penguatan peran perempuan, pemuda (generasi milenial dan generasi Z), dan penyandang disabilitas.	Mewujudkan Kepastian Hukum dan Tata pemerintahan yang baik PENINGKATAN TATA KELOLA PEMERINTAHAN DAN REFORMASI BIROKRASI SERTA OPTIMALISASI PENDAPATAN DAERAH	-		82.610.000,00	DINAS KOPERASI, UKM, TRANMIGRASI DAN TENAGA KERJA
	2.17.01.2.09.0009	Pemeliharaan/Rehabilitasi Gedung Kantor dan Bangunan Lainnya														

NO	KODE	URUSAN / BIDANG URUSAN / PROGRAM / KEGIATAN / SUB KEGIATAN	INDIKATOR PROGRAM / KEGIATAN / SUB KEGIATAN	TARGET AKHIR PERIODE RENSTRA OPD	REALISASI CAPAIAN RENJA OPD TAHUN 2024	PRAKIRAAN CAPAIAN TARGET RENJA OPD TAHUN 2025	CAPAIAN KINERJA DAN KERANGKA PENDANAAN						KELOMPOK SASARAN	PRAKIRAAN MAJU RENCANA TAHUN 2027		PERANGKAT DAERAH PENANGGUNG JAWAB
							TARGET 2026	PAGU INDIKATIF (Rp)	LOKASI	SUMBER DANA	PRIORITAS			TARGET	PAGU INDIKATIF (Rp)	
											NASIONAL	DAERAH				
1	2	3	4	5	6	7	8	9	10	11	12	13	14	15	16	17
			Jumlah Gedung Kantor dan Bangunan Lainnya yang Dipelihara/Direhabilitasi				1 Unit	15.000.000,00	Kab. Bengkayang, Semua Kecamatan, Semua Kel/Desa	PENDAPATAN ASLI DAERAH (PAD)	Memperkuat pembangunan sumber daya manusia (SDM), sains, teknologi, pendidikan, kesehatan, prestasi olahraga, kesetaraan gender, serta penguatan peran perempuan, pemuda (generasi milenial dan generasi Z), dan penyandang disabilitas.	Percepatan pembangunan serta peningkatan infrastruktur secara adil berkelanjutan PENINGKATAN TATA KELOLA PEMERINTAHAN DAN REFORMASI BIROKRASI SERTA OPTIMALISASI PENDAPATAN DAERAH	-		15.750.000,00	DINAS KOPERASI, UKM, TRANMIGRASI DAN TENAGA KERJA
2.	**2.17.03**	**PROGRAM PENGAWASAN DAN PEMERIKSAAN KOPERASI**	***Persentase Pengawasan dan Pemeriksaan Koperasi***	**-**			**16,6 %**	**15.000.000,00**						**-**	**15.750.000,00**	
	2.17.03.2.01	Pemeriksaan dan Pengawasan Koperasi, Koperasi Simpan Pinjam/Unit Simpan Pinjam Koperasi yang Wilayah Keanggotaannya dalam Daerah Kabupaten/ Kota	*Jumlah Koperasi yang diperiksa dan diawasai*	-			60 Unit Usaha	15.000.000,00			Melanjutkan pengembangan infrastruktur dan meningkatkan lapangan kerja yang berkualitas, mendorong kewirausahaan, mengembangkan industri kreatif serta mengembangkan agromaritim industri di sentra produksi melalui peran aktif koperasi.	Memperkuat Fondasi Perekonomian Kalimantan Barat yang Inklusif dan Berkelanjutan PERTUMBUHAN EKONOMI MELALUI PENGUATAN DAYA SAING EKONOMI LOKAL	Unit usaha Koperasi	-	15.750.000,00	DINAS KOPERASI, UKM, TRANMIGRASI DAN TENAGA KERJA
	2.17.03.2.01.0004	Pelaksanaan Proses Pemeriksaan dan Pengawasan Koperasi yang Wilayah Keanggotaannya Daerah Kabupaten/Kota														

NO	KODE	URUSAN / BIDANG URUSAN / PROGRAM / KEGIATAN / SUB KEGIATAN	INDIKATOR PROGRAM / KEGIATAN / SUB KEGIATAN	TARGET AKHIR PERIODE RENSTRA OPD	REALISASI CAPAIAN RENJA OPD TAHUN 2024	PRAKIRAAN CAPAIAN TARGET RENJA OPD TAHUN 2025	CAPAIAN KINERJA DAN KERANGKA PENDANAAN						KELOMPOK SASARAN	PRAKIRAAN MAJU RENCANA TAHUN 2027		PERANGKAT DAERAH PENANGGUNG JAWAB
							TARGET 2026	PAGU INDIKATIF (Rp)	LOKASI	SUMBER DANA	PRIORITAS			TARGET	PAGU INDIKATIF (Rp)	
											NASIONAL	DAERAH				
1	2	3	4	5	6	7	8	9	10	11	12	13	14	15	16	17
			Jumlah Koperasi yang telah dilakukan Pemeriksaan dan Pengawasan				60 Unit Usaha	15.000.000,00	Kab. Bengkayang, Semua Kecamatan, Semua Kel/Desa	PENDAPATAN ASLI DAERAH (PAD)	Melanjutkan pengembangan infrastruktur dan meningkatkan lapangan kerja yang berkualitas, mendorong kewirausahaan, mengembangkan industri kreatif serta mengembangkan agromaritim industri di sentra produksi melalui peran aktif koperasi.	Memperkuat Fondasi Perekonomian Kalimantan Barat yang Inklusif dan Berkelanjutan PERTUMBUHAN EKONOMI MELALUI PENGUATAN DAYA SAING EKONOMI LOKAL	Unit usaha Koperasi		15.750.000,00	DINAS KOPERASI, UKM, TRANMIGRASI DAN TENAGA KERJA
3.	**2.17.04**	**PROGRAM PENILAIAN KESEHATAN KSP/USP KOPERASI**	***Persentase Kopreasi Aktif***	**-**			**58 %**	**30.000.000,00**						**-**	**31.500.000,00**	
	2.17.04.2.01	Penilaian Kesehatan Koperasi Simpan Pinjam/Unit Simpan Pinjam Koperasi yang Wilayah Keanggotaanya dalam 1 (Satu) Daerah Kabupaten/Kota	*Jumlah Koperasi yang dinilai Kesehatannya*	-			62 Unit Usaha	30.000.000,00			-	Memperkuat Fondasi Perekonomian Kalimantan Barat yang Inklusif dan Berkelanjutan PERTUMBUHAN EKONOMI MELALUI PENGUATAN DAYA SAING EKONOMI LOKAL	Unit usaha Koperasi	-	31.500.000,00	DINAS KOPERASI, UKM, TRANMIGRASI DAN TENAGA KERJA
	2.17.04.2.01.0001	Pelaksanaan Penilaian Kesehatan KSP/USP Koperasi Kewenangan Kabupaten/Kota														

NO	KODE	URUSAN / BIDANG URUSAN / PROGRAM / KEGIATAN / SUB KEGIATAN	INDIKATOR PROGRAM / KEGIATAN / SUB KEGIATAN	TARGET AKHIR PERIODE RENSTRA OPD	REALISASI CAPAIAN RENJA OPD TAHUN 2024	PRAKIRAAN CAPAIAN TARGET RENJA OPD TAHUN 2025	CAPAIAN KINERJA DAN KERANGKA PENDANAAN						KELOMPOK SASARAN	PRAKIRAAN MAJU RENCANA TAHUN 2027		PERANGKAT DAERAH PENANGGUNG JAWAB
							TARGET 2026	PAGU INDIKATIF (Rp)	LOKASI	SUMBER DANA	PRIORITAS			TARGET	PAGU INDIKATIF (Rp)	
											NASIONAL	DAERAH				
1	2	3	4	5	6	7	8	9	10	11	12	13	14	15	16	17
			Jumlah Unit Usaha Koperasi yang Telah Dilakukan Penilaian Kesehatan				2 Unit Usaha	10.000.000,00	Kab. Bengkayang, Semua Kecamatan, Semua Kel/Desa	PENDAPATAN ASLI DAERAH (PAD)	-	Memperkuat Fondasi Perekonomian Kalimantan Barat yang Inklusif dan Berkelanjutan PERTUMBUHAN EKONOMI MELALUI PENGUATAN DAYA SAING EKONOMI LOKAL	Unit usaha Koperasi		10.500.000,00	DINAS KOPERASI, UKM, TRANMIGRASI DAN TENAGA KERJA
	2.17.04.2.01.0003	Penilaian Kesehatan Koperasi Meliputi Tata Kelola, Profil Risiko, Kinerja Keuangan, dan Permodalan														
			Jumlah Koperasi yang Diberikan Penilaian Kesehatan				60 Unit Usaha	20.000.000,00	Kab. Bengkayang, Semua Kecamatan, Semua Kel/Desa	PENDAPATAN ASLI DAERAH (PAD)	Melanjutkan pengembangan infrastruktur dan meningkatkan lapangan kerja yang berkualitas, mendorong kewirausahaan, mengembangkan industri kreatif serta mengembangkan agromaritim industri di sentra produksi melalui peran aktif koperasi.	Memperkuat Fondasi Perekonomian Kalimantan Barat yang Inklusif dan Berkelanjutan PERTUMBUHAN EKONOMI MELALUI PENGUATAN DAYA SAING EKONOMI LOKAL	Unit usaha Koperasi		21.000.000,00	DINAS KOPERASI, UKM, TRANMIGRASI DAN TENAGA KERJA
4.	**2.17.05**	**PROGRAM PENDIDIKAN DAN LATIHAN PERKOPERASIAN**	***Persentase Koperasi yang diberikan Dukungan Fasilitasi Pelatihan***	**-**			**19 %**	**35.000.000,00**						**-**	**36.750.000,00**	

NO	KODE	URUSAN / BIDANG URUSAN / PROGRAM / KEGIATAN / SUB KEGIATAN	INDIKATOR PROGRAM / KEGIATAN / SUB KEGIATAN	TARGET AKHIR PERIODE RENSTRA OPD	REALISASI CAPAIAN RENJA OPD TAHUN 2024	PRAKIRAAN CAPAIAN TARGET RENJA OPD TAHUN 2025	CAPAIAN KINERJA DAN KERANGKA PENDANAAN						KELOMPOK SASARAN	PRAKIRAAN MAJU RENCANA TAHUN 2027		PERANGKAT DAERAH PENANGGUNG JAWAB
							TARGET 2026	PAGU INDIKATIF (Rp)	LOKASI	SUMBER DANA	PRIORITAS			TARGET	PAGU INDIKATIF (Rp)	
											NASIONAL	DAERAH				
1	2	3	4	5	6	7	8	9	10	11	12	13	14	15	16	17
	2.17.05.2.01	Pendidikan dan Latihan Perkoperasian Bagi Koperasi yang Wilayah Keanggotaan dalam Daerah Kabupaten/Kota	*Jumlah Koperasi yang mengikuti penddiddikan dan latihan Perkoperasian*	-			15 Koperasi	35.000.000,00			Melanjutkan pengembangan infrastruktur dan meningkatkan lapangan kerja yang berkualitas, mendorong kewirausahaan, mengembangkan industri kreatif serta mengembangkan agromaritim industri di sentra produksi melalui peran aktif koperasi.	Memperkuat Fondasi Perekonomian Kalimantan Barat yang Inklusif dan Berkelanjutan PERTUMBUHAN EKONOMI MELALUI PENGUATAN DAYA SAING EKONOMI LOKAL	Peserta Pelatihan Koperasi	-	36.750.000,00	DINAS KOPERASI, UKM, TRANMIGRASI DAN TENAGA KERJA
	2.17.05.2.01.0001	Peningkatan Pemahaman dan Pengetahuan Perkoperasian serta Kapasitas dan Kompetensi SDM Koperasi														
			Jumlah SDM yang Memahami Pengetahuan Perkoperasian				60 Orang	35.000.000,00	Kab. Bengkayang, Semua Kecamatan, Semua Kel/Desa	PENDAPATAN ASLI DAERAH (PAD)	Melanjutkan pengembangan infrastruktur dan meningkatkan lapangan kerja yang berkualitas, mendorong kewirausahaan, mengembangkan industri kreatif serta mengembangkan agromaritim industri di sentra produksi melalui peran aktif koperasi.	Memperkuat Fondasi Perekonomian Kalimantan Barat yang Inklusif dan Berkelanjutan PERTUMBUHAN EKONOMI MELALUI PENGUATAN DAYA SAING EKONOMI LOKAL	Peserta Pelatihan Koperasi		36.750.000,00	DINAS KOPERASI, UKM, TRANMIGRASI DAN TENAGA KERJA
5.	**2.17.06**	**PROGRAM PEMBERDAYAAN DAN PERLINDUNGAN KOPERASI**	***Persentase Meningkatnya Koperasi yang Berkualitas***	**-**			**15 %**	**50.703.500,00**						**-**	**54.273.850,00**	

NO	KODE	URUSAN / BIDANG URUSAN / PROGRAM / KEGIATAN / SUB KEGIATAN	INDIKATOR PROGRAM / KEGIATAN / SUB KEGIATAN	TARGET AKHIR PERIODE RENSTRA OPD	REALISASI CAPAIAN RENJA OPD TAHUN 2024	PRAKIRAAN CAPAIAN TARGET RENJA OPD TAHUN 2025	CAPAIAN KINERJA DAN KERANGKA PENDANAAN						KELOMPOK SASARAN	PRAKIRAAN MAJU RENCANA TAHUN 2027		PERANGKAT DAERAH PENANGGUNG JAWAB
							TARGET 2026	PAGU INDIKATIF (Rp)	LOKASI	SUMBER DANA	PRIORITAS			TARGET	PAGU INDIKATIF (Rp)	
											NASIONAL	DAERAH				
1	2	3	4	5	6	7	8	9	10	11	12	13	14	15	16	17
	2.17.06.2.01	Pemberdayaan dan Perlindungan Koperasi yang Keanggotaannya dalam Daerah Kabupaten/Kota	*Jumlah Pemberdayaan dan Perlindungan Koperasi*	-			20 Koperasi	50.703.500,00			Melanjutkan pengembangan infrastruktur dan meningkatkan lapangan kerja yang berkualitas, mendorong kewirausahaan, mengembangkan industri kreatif serta mengembangkan agromaritim industri di sentra produksi melalui peran aktif koperasi.	Memperkuat Fondasi Perekonomian Kalimantan Barat yang Inklusif dan Berkelanjutan PERTUMBUHAN EKONOMI MELALUI PENGUATAN DAYA SAING EKONOMI LOKAL	unit usaha	-	54.273.850,00	DINAS KOPERASI, UKM, TRANMIGRASI DAN TENAGA KERJA
	2.17.06.2.01.0003	Pembinaan dan Pendampingan Bagi Keluarga dan Kelompok Masyarakat yang Akan Membentuk Koperasi Dalam Pengembangan Ekonomi														
			Pembinaan dan/atau Pendampingan yang dilaksanakan				3 Kelompok Masyarakat	20.000.000,00	Kab. Bengkayang, Semua Kecamatan, Semua Kel/Desa	PENDAPATAN ASLI DAERAH (PAD)	Melanjutkan pengembangan infrastruktur dan meningkatkan lapangan kerja yang berkualitas, mendorong kewirausahaan, mengembangkan industri kreatif serta mengembangkan agromaritim industri di sentra produksi melalui peran aktif koperasi.	Memperkuat Fondasi Perekonomian Kalimantan Barat yang Inklusif dan Berkelanjutan PERTUMBUHAN EKONOMI MELALUI PENGUATAN DAYA SAING EKONOMI LOKAL	unit usaha		21.000.000,00	DINAS KOPERASI, UKM, TRANMIGRASI DAN TENAGA KERJA
	2.17.06.2.01.0004	Fasilitasi Kemitraan Koperasi yang Keanggotaannya Daerah Kabupaten/Kota														

NO	KODE	URUSAN / BIDANG URUSAN / PROGRAM / KEGIATAN / SUB KEGIATAN	INDIKATOR PROGRAM / KEGIATAN / SUB KEGIATAN	TARGET AKHIR PERIODE RENSTRA OPD	REALISASI CAPAIAN RENJA OPD TAHUN 2024	PRAKIRAAN CAPAIAN TARGET RENJA OPD TAHUN 2025	CAPAIAN KINERJA DAN KERANGKA PENDANAAN						KELOMPOK SASARAN	PRAKIRAAN MAJU RENCANA TAHUN 2027		PERANGKAT DAERAH PENANGGUNG JAWAB
							TARGET 2026	PAGU INDIKATIF (Rp)	LOKASI	SUMBER DANA	PRIORITAS			TARGET	PAGU INDIKATIF (Rp)	
											NASIONAL	DAERAH				
1	2	3	4	5	6	7	8	9	10	11	12	13	14	15	16	17
			Jumlah Koperasi yang Difasilitasi Kemitraannya				15 Unit Usaha	10.000.000,00	Kab. Bengkayang, Semua Kecamatan, Semua Kel/Desa	PENDAPATAN ASLI DAERAH (PAD)	Melanjutkan pengembangan infrastruktur dan meningkatkan lapangan kerja yang berkualitas, mendorong kewirausahaan, mengembangkan industri kreatif serta mengembangkan agromaritim industri di sentra produksi melalui peran aktif koperasi.	Memperkuat Fondasi Perekonomian Kalimantan Barat yang Inklusif dan Berkelanjutan PERTUMBUHAN EKONOMI MELALUI PENGUATAN DAYA SAING EKONOMI LOKAL	unit usaha		10.500.000,00	DINAS KOPERASI, UKM, TRANMIGRASI DAN TENAGA KERJA
	2.17.06.2.01.0009	Pemberdayaan Koperasi dengan Keanggotaan Daerah Kabupaten/Kota														
			Koperasi dengan Keanggotaan Daerah Kabupaten/Kota				15 Unit Usaha	20.703.500,00	Kab. Bengkayang, Semua Kecamatan, Semua Kel/Desa	PENDAPATAN ASLI DAERAH (PAD)	Melanjutkan pengembangan infrastruktur dan meningkatkan lapangan kerja yang berkualitas, mendorong kewirausahaan, mengembangkan industri kreatif serta mengembangkan agromaritim industri di sentra produksi melalui peran aktif koperasi.	Memperkuat Fondasi Perekonomian Kalimantan Barat yang Inklusif dan Berkelanjutan PERTUMBUHAN EKONOMI MELALUI PENGUATAN DAYA SAING EKONOMI LOKAL	unit usaha		22.773.850,00	DINAS KOPERASI, UKM, TRANMIGRASI DAN TENAGA KERJA
6.	**2.17.07**	**PROGRAM PEMBERDAYAAN USAHA MENENGAH, USAHA KECIL, DAN USAHA MIKRO (UMKM)**	***Persentase Usaha Kecil yang Bertransformasi dari Informal ke Formal***	**-**			**0,09 %**	**902.296.500,00**						**-**	**947.661.325,00**	

NO	KODE	URUSAN / BIDANG URUSAN / PROGRAM / KEGIATAN / SUB KEGIATAN	INDIKATOR PROGRAM / KEGIATAN / SUB KEGIATAN	TARGET AKHIR PERIODE RENSTRA OPD	REALISASI CAPAIAN RENJA OPD TAHUN 2024	PRAKIRAAN CAPAIAN TARGET RENJA OPD TAHUN 2025	CAPAIAN KINERJA DAN KERANGKA PENDANAAN						KELOMPOK SASARAN	PRAKIRAAN MAJU RENCANA TAHUN 2027		PERANGKAT DAERAH PENANGGUNG JAWAB
							TARGET 2026	PAGU INDIKATIF (Rp)	LOKASI	SUMBER DANA	PRIORITAS			TARGET	PAGU INDIKATIF (Rp)	
											NASIONAL	DAERAH				
1	2	3	4	5	6	7	8	9	10	11	12	13	14	15	16	17
	2.17.07.2.01	Pemberdayaan Usaha Mikro yang Dilakukan Melalui Pendataan, Kemitraan, Kemudahan Perizinan, Penguatan Kelembagaan dan Koordinasi dengan Para Pemangku Kepentingan	*Jumlah usaha mikro yang diberdayakan melalui pendataan,kemitraan,kemudahan perizinan,penguatan kelembagaan dan koordinasi dengan pera pemangku kepentingan*	-			500 Unit Usaha	902.296.500,00			Membangun dari desa dan dari bawah untuk pertumbuhan ekonomi, pemerataan ekonomi dan pemberantasan kemiskinan.	Memperkuat Fondasi Perekonomian Kalimantan Barat yang Inklusif dan Berkelanjutan PERTUMBUHAN EKONOMI MELALUI PENGUATAN DAYA SAING EKONOMI LOKAL	UMKM	-	947.661.325,00	DINAS KOPERASI, UKM, TRANMIGRASI DAN TENAGA KERJA
	2.17.07.2.01.0003	Fasilitasi Kemudahan Perizinan Usaha Mikro														
			Jumlah Usaha Mikro yang Telah Mendapatkan Perizinan				700 Unit Usaha	10.500.000,00	Kab. Bengkayang, Semua Kecamatan, Semua Kel/Desa	PENDAPATAN ASLI DAERAH (PAD)	Membangun dari desa dan dari bawah untuk pertumbuhan ekonomi, pemerataan ekonomi dan pemberantasan kemiskinan.	Memperkuat Fondasi Perekonomian Kalimantan Barat yang Inklusif dan Berkelanjutan PERTUMBUHAN EKONOMI MELALUI PENGUATAN DAYA SAING EKONOMI LOKAL	UMKM		11.025.000,00	DINAS KOPERASI, UKM, TRANMIGRASI DAN TENAGA KERJA
	2.17.07.2.01.0004	Pemberdayaan Kelembagaan Potensi dan Pengembangan Usaha Mikro														
			Jumlah Unit Usaha yang Telah Menerima Pembinaan dan Pendampingan Terhadap Usaha Mikro				125 Unit Usaha	20.000.000,00	Kab. Bengkayang, Semua Kecamatan, Semua Kel/Desa	PENDAPATAN ASLI DAERAH (PAD)	-	Memperkuat Fondasi Perekonomian Kalimantan Barat yang Inklusif dan Berkelanjutan PERTUMBUHAN EKONOMI MELALUI PENGUATAN DAYA SAING EKONOMI LOKAL	UMKM		20.500.000,00	DINAS KOPERASI, UKM, TRANMIGRASI DAN TENAGA KERJA
	2.17.07.2.01.0007	Pelatihan dan Pendampingan Pemanfaataan Sistem Aplikasi Pembukuan/Pencatatan Keuangan Usaha Mikro dan Usaha Kecil														

NO	KODE	URUSAN / BIDANG URUSAN / PROGRAM / KEGIATAN / SUB KEGIATAN	INDIKATOR PROGRAM / KEGIATAN / SUB KEGIATAN	TARGET AKHIR PERIODE RENSTRA OPD	REALISASI CAPAIAN RENJA OPD TAHUN 2024	PRAKIRAAN CAPAIAN TARGET RENJA OPD TAHUN 2025	CAPAIAN KINERJA DAN KERANGKA PENDANAAN						KELOMPOK SASARAN	PRAKIRAAN MAJU RENCANA TAHUN 2027		PERANGKAT DAERAH PENANGGUNG JAWAB
							TARGET 2026	PAGU INDIKATIF (Rp)	LOKASI	SUMBER DANA	PRIORITAS			TARGET	PAGU INDIKATIF (Rp)	
											NASIONAL	DAERAH				
1	2	3	4	5	6	7	8	9	10	11	12	13	14	15	16	17
			Jumlah Usaha Mikro yang Terfasilitasi				75 Unit Usaha	25.000.000,00	Kab. Bengkayang, Semua Kecamatan, Semua Kel/Desa	PENDAPATAN ASLI DAERAH (PAD)	Membangun dari desa dan dari bawah untuk pertumbuhan ekonomi, pemerataan ekonomi dan pemberantasan kemiskinan.	Memperkuat Fondasi Perekonomian Kalimantan Barat yang Inklusif dan Berkelanjutan PERTUMBUHAN EKONOMI MELALUI PENGUATAN DAYA SAING EKONOMI LOKAL	UMKM		26.250.000,00	DINAS KOPERASI, UKM, TRANMIGRASI DAN TENAGA KERJA
	2.17.07.2.01.0011	Fasilitasi Sertifikasi dan Standardisasi Usaha Mikro														
			Jumlah Usaha Mikro yang Terfasilitasi				680 Unit Usaha	27.796.500,00	Kab. Bengkayang, Semua Kecamatan, Semua Kel/Desa	PENDAPATAN ASLI DAERAH (PAD)	Membangun dari desa dan dari bawah untuk pertumbuhan ekonomi, pemerataan ekonomi dan pemberantasan kemiskinan.	Memperkuat Fondasi Perekonomian Kalimantan Barat yang Inklusif dan Berkelanjutan PERTUMBUHAN EKONOMI MELALUI PENGUATAN DAYA SAING EKONOMI LOKAL	UMKM		29.186.325,00	DINAS KOPERASI, UKM, TRANMIGRASI DAN TENAGA KERJA
	2.17.07.2.01.0013	Penyediaan Tempat Promosi dan Pengembangan Usaha Kecil pada Infrastruktur Publik														
			Jumlah Usaha Mikro yang Terfasilitasi				5 Unit Usaha	15.000.000,00	Semua Kota/Kab, Semua Kecamatan, Semua Kel/Desa Kab. Bengkayang, Semua Kecamatan, Semua Kel/Desa	PENDAPATAN ASLI DAERAH (PAD)	Membangun dari desa dan dari bawah untuk pertumbuhan ekonomi, pemerataan ekonomi dan pemberantasan kemiskinan.	Memperkuat Fondasi Perekonomian Kalimantan Barat yang Inklusif dan Berkelanjutan PERTUMBUHAN EKONOMI MELALUI PENGUATAN DAYA SAING EKONOMI LOKAL	UMKM		16.500.000,00	DINAS KOPERASI, UKM, TRANMIGRASI DAN TENAGA KERJA
	2.17.07.2.01.0014	Penyusunan Basis Data Usaha Mikro														

NO	KODE	URUSAN / BIDANG URUSAN / PROGRAM / KEGIATAN / SUB KEGIATAN	INDIKATOR PROGRAM / KEGIATAN / SUB KEGIATAN	TARGET AKHIR PERIODE RENSTRA OPD	REALISASI CAPAIAN RENJA OPD TAHUN 2024	PRAKIRAAN CAPAIAN TARGET RENJA OPD TAHUN 2025	CAPAIAN KINERJA DAN KERANGKA PENDANAAN						KELOMPOK SASARAN	PRAKIRAAN MAJU RENCANA TAHUN 2027		PERANGKAT DAERAH PENANGGUNG JAWAB
							TARGET 2026	PAGU INDIKATIF (Rp)	LOKASI	SUMBER DANA	PRIORITAS			TARGET	PAGU INDIKATIF (Rp)	
											NASIONAL	DAERAH				
1	2	3	4	5	6	7	8	9	10	11	12	13	14	15	16	17
			Jumlah Unit Usaha Mikro Terdata				5550 Unit Usaha	10.000.000,00	Kab. Bengkayang, Semua Kecamatan, Semua Kel/Desa	PENDAPATAN ASLI DAERAH (PAD)	Membangun dari desa dan dari bawah untuk pertumbuhan ekonomi, pemerataan ekonomi dan pemberantasan kemiskinan.	Memperkuat Fondasi Perekonomian Kalimantan Barat yang Inklusif dan Berkelanjutan PERTUMBUHAN EKONOMI MELALUI PENGUATAN DAYA SAING EKONOMI LOKAL	UMKM		10.500.000,00	DINAS KOPERASI, UKM, TRANMIGRASI DAN TENAGA KERJA
	2.17.07.2.01.0015	Peningkatan Pemahaman dan Pengetahuan UMKM serta Kapasitas dan Kompetensi SDM UMKM dan Kewirausahaan melalui Pendidikan dan Pelatihan														
			Jumlah SDM yang Memahami Pengetahuan Usaha Mikro dan Kewirausahaan				125 Orang	794.000.000,00	Kab. Bengkayang, Semua Kecamatan, Semua Kel/Desa	PENDAPATAN ASLI DAERAH (PAD), DAK NON FISIK-PK2UMK	Membangun dari desa dan dari bawah untuk pertumbuhan ekonomi, pemerataan ekonomi dan pemberantasan kemiskinan.	Memperkuat Fondasi Perekonomian Kalimantan Barat yang Inklusif dan Berkelanjutan PERTUMBUHAN EKONOMI MELALUI PENGUATAN DAYA SAING EKONOMI LOKAL	UMKM		833.700.000,00	DINAS KOPERASI, UKM, TRANMIGRASI DAN TENAGA KERJA
7.	**2.17.08**	**PROGRAM PENGEMBANGAN UMKM**	***Proporsi UKM Menjalin Kemitraan dan Ekspor***	**-**			**1,2 %**	**35.000.000,00**						**-**	**37.500.000,00**	
	2.17.08.2.01	Pengembangan Usaha Mikro dengan Orientasi Peningkatan Skala Usaha Menjadi Usaha Kecil	*Jumlah Usaha Mikro yang meningkat Menjadi Usaha Kecil*	-			80 Unit Usaha	35.000.000,00			Membangun dari desa dan dari bawah untuk pertumbuhan ekonomi, pemerataan ekonomi dan pemberantasan kemiskinan.	Memperkuat Fondasi Perekonomian Kalimantan Barat yang Inklusif dan Berkelanjutan PERTUMBUHAN EKONOMI MELALUI PENGUATAN DAYA SAING EKONOMI LOKAL	UMKM	-	37.500.000,00	DINAS KOPERASI, UKM, TRANMIGRASI DAN TENAGA KERJA
	2.17.08.2.01.0002	Pengembangan Usaha Mikro														

NO	KODE	URUSAN / BIDANG URUSAN / PROGRAM / KEGIATAN / SUB KEGIATAN	INDIKATOR PROGRAM / KEGIATAN / SUB KEGIATAN	TARGET AKHIR PERIODE RENSTRA OPD	REALISASI CAPAIAN RENJA OPD TAHUN 2024	PRAKIRAAN CAPAIAN TARGET RENJA OPD TAHUN 2025	CAPAIAN KINERJA DAN KERANGKA PENDANAAN						KELOMPOK SASARAN	PRAKIRAAN MAJU RENCANA TAHUN 2027		PERANGKAT DAERAH PENANGGUNG JAWAB
							TARGET 2026	PAGU INDIKATIF (Rp)	LOKASI	SUMBER DANA	PRIORITAS			TARGET	PAGU INDIKATIF (Rp)	
											NASIONAL	DAERAH				
1	2	3	4	5	6	7	8	9	10	11	12	13	14	15	16	17
			Jumlah Usaha Mikro yang Terfasilitasi				80 Unit Usaha	15.000.000,00	Kab. Bengkayang, Semua Kecamatan, Semua Kel/Desa	PENDAPATAN ASLI DAERAH (PAD)	Membangun dari desa dan dari bawah untuk pertumbuhan ekonomi, pemerataan ekonomi dan pemberantasan kemiskinan.	Memperkuat Fondasi Perekonomian Kalimantan Barat yang Inklusif dan Berkelanjutan PERTUMBUHAN EKONOMI MELALUI PENGUATAN DAYA SAING EKONOMI LOKAL	UMKM		16.500.000,00	DINAS KOPERASI, UKM, TRANMIGRASI DAN TENAGA KERJA
	2.17.08.2.01.0003	Penumbuhan dan Pengembangan Kewirausahaan														
			Jumlah yang Difasilitasi				80 Orang	20.000.000,00	Kab. Bengkayang, Semua Kecamatan, Semua Kel/Desa	PENDAPATAN ASLI DAERAH (PAD)	-	Memperkuat Fondasi Perekonomian Kalimantan Barat yang Inklusif dan Berkelanjutan PERTUMBUHAN EKONOMI MELALUI PENGUATAN DAYA SAING EKONOMI LOKAL	UMKM		21.000.000,00	DINAS KOPERASI, UKM, TRANMIGRASI DAN TENAGA KERJA
	3	**URUSAN PEMERINTAHAN PILIHAN**						**100.000.000,00**							**105.886.100,00**	
	3.32	**URUSAN PEMERINTAHAN BIDANG TRANSMIGRASI**						**100.000.000,00**							**105.886.100,00**	
1.	**3.32.02**	**PROGRAM PERENCANAAN KAWASAN TRANSMIGRASI**	***Persentase Program Transmigrasi yang Dilaksanakan***	**-**			**100 %**	**18.000.000,00**						**-**	**18.900.000,00**	

NO	KODE	URUSAN / BIDANG URUSAN / PROGRAM / KEGIATAN / SUB KEGIATAN	INDIKATOR PROGRAM / KEGIATAN / SUB KEGIATAN	TARGET AKHIR PERIODE RENSTRA OPD	REALISASI CAPAIAN RENJA OPD TAHUN 2024	PRAKIRAAN CAPAIAN TARGET RENJA OPD TAHUN 2025	CAPAIAN KINERJA DAN KERANGKA PENDANAAN						KELOMPOK SASARAN	PRAKIRAAN MAJU RENCANA TAHUN 2027		PERANGKAT DAERAH PENANGGUNG JAWAB
							TARGET 2026	PAGU INDIKATIF (Rp)	LOKASI	SUMBER DANA	PRIORITAS			TARGET	PAGU INDIKATIF (Rp)	
											NASIONAL	DAERAH				
1	2	3	4	5	6	7	8	9	10	11	12	13	14	15	16	17
	3.32.02.2.01	Pencadangan Tanah untuk Kawasan Transmigrasi	*Jumlah Kawasan Transmigrasi yang di Cadangkan*	-			2 Kawasan	18.000.000,00			Membangun dari desa dan dari bawah untuk pertumbuhan ekonomi, pemerataan ekonomi dan pemberantasan kemiskinan.	Memperkuat Fondasi Perekonomian Kalimantan Barat yang Inklusif dan Berkelanjutan PERTUMBUHAN EKONOMI MELALUI PENGUATAN DAYA SAING EKONOMI LOKAL	-	-	18.900.000,00	DINAS KOPERASI, UKM, TRANMIGRASI DAN TENAGA KERJA
	3.32.02.2.01.0002	Advokasi dan Musyawarah Penetapan Kawasan														
			Jumlah Kasus yang Dapat Diselesaikan untuk Mendukung Penetapan Kawasan Transmigrasi				3 Kawasan Transmigrasi	18.000.000,00	Kab. Bengkayang, Jagoi Babang, Semunying Jaya Kab. Bengkayang, Jagoi Babang, Semunying Jaya Kab. Bengkayang, Monterado, Jahandung Kab. Bengkayang, Monterado, Jahandung Kab. Bengkayang, Capkala, Capkala Kab. Bengkayang, Capkala, Capkala	PENDAPATAN ASLI DAERAH (PAD)	Membangun dari desa dan dari bawah untuk pertumbuhan ekonomi, pemerataan ekonomi dan pemberantasan kemiskinan.	Memperkuat Fondasi Perekonomian Kalimantan Barat yang Inklusif dan Berkelanjutan PERTUMBUHAN EKONOMI MELALUI PENGUATAN DAYA SAING EKONOMI LOKAL	-		18.900.000,00	DINAS KOPERASI, UKM, TRANMIGRASI DAN TENAGA KERJA
2.	**3.32.03**	**PROGRAM PEMBANGUNAN KAWASAN TRANSMIGRASI**	***Persentase Luas Kawasan Transmigrasi yang Berkembang***	**-**			**100 %**	**27.000.000,00**						**-**	**28.350.000,00**	
	3.32.03.2.01	Penataan Persebaran Penduduk yang Berasal dari 1 (Satu) Daerah Kabupaten/Kota	*Jumlah Penataan Persebaran Penduduk yang berasal dari 1 (Satu) daerah*	-			1 Penataan	27.000.000,00			-	-	Penduduk	-	28.350.000,00	DINAS KOPERASI, UKM, TRANMIGRASI DAN TENAGA KERJA
	3.32.03.2.01.0010	Penyuluhan Program Transmigrasi Kepada Calon Transmigran Penduduk Asal														
			Jumlah Calon Transmigran Penduduk Asal yang Mendapatkan Penyuluhan				70 Orang	15.000.000,00	-	PENDAPATAN ASLI DAERAH (PAD)	-	-	Penduduk		15.750.000,00	DINAS KOPERASI, UKM, TRANMIGRASI DAN TENAGA KERJA
	3.32.03.2.01.0020	Monitoring dan Evaluasi ke Lokasi Transmigrasi														

NO	KODE	URUSAN / BIDANG URUSAN / PROGRAM / KEGIATAN / SUB KEGIATAN	INDIKATOR PROGRAM / KEGIATAN / SUB KEGIATAN	TARGET AKHIR PERIODE RENSTRA OPD	REALISASI CAPAIAN RENJA OPD TAHUN 2024	PRAKIRAAN CAPAIAN TARGET RENJA OPD TAHUN 2025	CAPAIAN KINERJA DAN KERANGKA PENDANAAN						KELOMPOK SASARAN	PRAKIRAAN MAJU RENCANA TAHUN 2027		PERANGKAT DAERAH PENANGGUNG JAWAB
							TARGET 2026	PAGU INDIKATIF (Rp)	LOKASI	SUMBER DANA	PRIORITAS			TARGET	PAGU INDIKATIF (Rp)	
											NASIONAL	DAERAH				
1	2	3	4	5	6	7	8	9	10	11	12	13	14	15	16	17
			Jumlah Lokasi Transmigrasi yang Dilaksanakan Monitoring dan Evaluasi				3 Lokasi	12.000.000,00	Kab. Bengkayang, Semua Kecamatan, Semua Kel/Desa	PENDAPATAN ASLI DAERAH (PAD)	-	-	Penduduk		12.600.000,00	DINAS KOPERASI, UKM, TRANMIGRASI DAN TENAGA KERJA
3.	**3.32.04**	**PROGRAM PENGEMBANGAN KAWASAN TRANSMIGRASI**	***Persentase Transmigran yang dibina dan diberdayakan***	**-**			**100 %**	**55.000.000,00**						**-**	**58.636.100,00**	
	3.32.04.2.01	Pengembangan Satuan Permukiman pada Tahap Kemandirian	*Jumlah Pengembangan Satuan Permukiman pada Tahap Kemandirian*	-			1 SKP	55.000.000,00			Membangun dari desa dan dari bawah untuk pertumbuhan ekonomi, pemerataan ekonomi dan pemberantasan kemiskinan.	Meningkatkan Kualitas Lingkungan Hidup dan Pengelolaan SDA Berkelanjutan PENINGKATAN KUALITAS INFRASTRUKTUR DASAR DAN AKSESIBILITAS YANG BERKELANJUTAN	Transmigran	-	58.636.100,00	DINAS KOPERASI, UKM, TRANMIGRASI DAN TENAGA KERJA
	3.32.04.2.01.0001	Penguatan SDM dalam rangka Kemandirian Satuan Pemukiman														
			Jumlah Kepala Keluarga Transmigran yang Dibina				70 Kepala Keluarga	32.000.000,00	Kab. Bengkayang, Semua Kecamatan, Semua Kel/Desa Kab. Bengkayang, Jagoi Babang, Semunying Jaya Kab. Bengkayang, Jagoi Babang, Semunying Jaya	PENDAPATAN ASLI DAERAH (PAD)	Membangun dari desa dan dari bawah untuk pertumbuhan ekonomi, pemerataan ekonomi dan pemberantasan kemiskinan.	Meningkatkan Kualitas Lingkungan Hidup dan Pengelolaan SDA Berkelanjutan PENINGKATAN KUALITAS INFRASTRUKTUR DASAR DAN AKSESIBILITAS YANG BERKELANJUTAN	Transmigran		33.600.000,00	DINAS KOPERASI, UKM, TRANMIGRASI DAN TENAGA KERJA
	3.32.04.2.01.0002	Penguatan Infrastruktur Sosial, Ekonomi dan Kelembagaan dalam rangka Kemandirian Satuan Pemukiman														

NO	KODE	URUSAN / BIDANG URUSAN / PROGRAM / KEGIATAN / SUB KEGIATAN	INDIKATOR PROGRAM / KEGIATAN / SUB KEGIATAN	TARGET AKHIR PERIODE RENSTRA OPD	REALISASI CAPAIAN RENJA OPD TAHUN 2024	PRAKIRAAN CAPAIAN TARGET RENJA OPD TAHUN 2025	CAPAIAN KINERJA DAN KERANGKA PENDANAAN						KELOMPOK SASARAN	PRAKIRAAN MAJU RENCANA TAHUN 2027		PERANGKAT DAERAH PENANGGUNG JAWAB
							TARGET 2026	PAGU INDIKATIF (Rp)	LOKASI	SUMBER DANA	PRIORITAS			TARGET	PAGU INDIKATIF (Rp)	
											NASIONAL	DAERAH				
1	2	3	4	5	6	7	8	9	10	11	12	13	14	15	16	17
			Jumlah Satuan Permukiman yang Dikembangkan dalam rangka Penguatan Infrastruktur Sosial, Ekonomi dan Kelembagaan				1 Satuan Permukiman	23.000.000,00	Kab. Bengkayang, Capkala, Capkala Kab. Bengkayang, Capkala, Capkala	PENDAPATAN ASLI DAERAH (PAD)	Membangun dari desa dan dari bawah untuk pertumbuhan ekonomi, pemerataan ekonomi dan pemberantasan kemiskinan.	Percepatan pembangunan serta peningkatan infrastruktur secara adil berkelanjutan PENINGKATAN KUALITAS INFRASTRUKTUR DASAR DAN AKSESIBILITAS YANG BERKELANJUTAN	Transmigran		25.036.100,00	DINAS KOPERASI, UKM, TRANMIGRASI DAN TENAGA KERJA
		DINAS PENANAMAN MODAL DAN PELAYANAN TERPADU SATU PINTU						**4.702.316.712,00**							**4.840.374.629,80**	
	2	**URUSAN PEMERINTAHAN WAJIB YANG TIDAK BERKAITAN DENGAN PELAYANAN DASAR**						**4.702.316.712,00**							**4.840.374.629,80**	
	2.18	**URUSAN PEMERINTAHAN BIDANG PENANAMAN MODAL**						**4.702.316.712,00**							**4.840.374.629,80**	
1.	**2.18.01**	**PROGRAM PENUNJANG URUSAN PEMERINTAHAN DAERAH KABUPATEN/KOTA**	***Nilai Sistem Akuntabilitas Kinerja Instansi Pemerintah***	**-**			**65.5 Nilai**	**3.952.316.712,00**						**-**	**4.051.124.629,80**	
	2.18.01.2.01	Perencanaan, Penganggaran, dan Evaluasi Kinerja Perangkat Daerah	*Jumlah Dokumen Perencanaan, Penganggaran, dan Evaluasi Kinerja Perangkat Daerah*	-			11 Dokumen	30.000.000,00			Melanjutkan hilirisasi dan mengembangkan industri berbasis sumber daya alam untuk meningkatkan nilai tambah di dalam negeri.	Memperkuat Fondasi Perekonomian Kalimantan Barat yang Inklusif dan Berkelanjutan PENINGKATAN TATA KELOLA PEMERINTAHAN DAN REFORMASI BIROKRASI SERTA OPTIMALISASI PENDAPATAN DAERAH	DPMPTSP	-	30.750.000,00	DINAS PENANAMAN MODAL DAN PELAYANAN TERPADU SATU PINTU
	2.18.01.2.01.0001	Penyusunan Dokumen Perencanaan Perangkat Daerah														

NO	KODE	URUSAN / BIDANG URUSAN / PROGRAM / KEGIATAN / SUB KEGIATAN	INDIKATOR PROGRAM / KEGIATAN / SUB KEGIATAN	TARGET AKHIR PERIODE RENSTRA OPD	REALISASI CAPAIAN RENJA OPD TAHUN 2024	PRAKIRAAN CAPAIAN TARGET RENJA OPD TAHUN 2025	CAPAIAN KINERJA DAN KERANGKA PENDANAAN						KELOMPOK SASARAN	PRAKIRAAN MAJU RENCANA TAHUN 2027		PERANGKAT DAERAH PENANGGUNG JAWAB
							TARGET 2026	PAGU INDIKATIF (Rp)	LOKASI	SUMBER DANA	PRIORITAS			TARGET	PAGU INDIKATIF (Rp)	
											NASIONAL	DAERAH				
1	2	3	4	5	6	7	8	9	10	11	12	13	14	15	16	17
			Jumlah Dokumen Perencanaan Perangkat Daerah				3 Dokumen	20.000.000,00	Kab. Bengkayang, Semua Kecamatan, Semua Kel/Desa	PENDAPATAN ASLI DAERAH (PAD)	Melanjutkan hilirisasi dan mengembangkan industri berbasis sumber daya alam untuk meningkatkan nilai tambah di dalam negeri.	Memperkuat Fondasi Perekonomian Kalimantan Barat yang Inklusif dan Berkelanjutan PENINGKATAN TATA KELOLA PEMERINTAHAN DAN REFORMASI BIROKRASI SERTA OPTIMALISASI PENDAPATAN DAERAH	DPMPTSP		20.500.000,00	DINAS PENANAMAN MODAL DAN PELAYANAN TERPADU SATU PINTU
	2.18.01.2.01.0002	Koordinasi dan Penyusunan Dokumen RKA-SKPD														
			Jumlah Dokumen RKA-SKPD dan Laporan Hasil Koordinasi Penyusunan Dokumen RKA-SKPD				1 Dokumen	2.000.000,00	Kab. Bengkayang, Semua Kecamatan, Semua Kel/Desa	PENDAPATAN ASLI DAERAH (PAD)	Melanjutkan hilirisasi dan mengembangkan industri berbasis sumber daya alam untuk meningkatkan nilai tambah di dalam negeri.	Memperkuat Fondasi Perekonomian Kalimantan Barat yang Inklusif dan Berkelanjutan PENINGKATAN TATA KELOLA PEMERINTAHAN DAN REFORMASI BIROKRASI SERTA OPTIMALISASI PENDAPATAN DAERAH	DPMPTSP		2.050.000,00	DINAS PENANAMAN MODAL DAN PELAYANAN TERPADU SATU PINTU
	2.18.01.2.01.0003	Koordinasi dan Penyusunan Dokumen Perubahan RKA-SKPD														

NO	KODE	URUSAN / BIDANG URUSAN / PROGRAM / KEGIATAN / SUB KEGIATAN	INDIKATOR PROGRAM / KEGIATAN / SUB KEGIATAN	TARGET AKHIR PERIODE RENSTRA OPD	REALISASI CAPAIAN RENJA OPD TAHUN 2024	PRAKIRAAN CAPAIAN TARGET RENJA OPD TAHUN 2025	CAPAIAN KINERJA DAN KERANGKA PENDANAAN						KELOMPOK SASARAN	PRAKIRAAN MAJU RENCANA TAHUN 2027		PERANGKAT DAERAH PENANGGUNG JAWAB
							TARGET 2026	PAGU INDIKATIF (Rp)	LOKASI	SUMBER DANA	PRIORITAS			TARGET	PAGU INDIKATIF (Rp)	
											NASIONAL	DAERAH				
1	2	3	4	5	6	7	8	9	10	11	12	13	14	15	16	17
			Jumlah Dokumen Perubahan RKA-SKPD dan Laporan Hasil Koordinasi Penyusunan Dokumen Perubahan RKA-SKPD				2 Dokumen	2.000.000,00	Kab. Bengkayang, Semua Kecamatan, Semua Kel/Desa	PENDAPATAN ASLI DAERAH (PAD)	Melanjutkan hilirisasi dan mengembangkan industri berbasis sumber daya alam untuk meningkatkan nilai tambah di dalam negeri.	Memperkuat Fondasi Perekonomian Kalimantan Barat yang Inklusif dan Berkelanjutan PENINGKATAN TATA KELOLA PEMERINTAHAN DAN REFORMASI BIROKRASI SERTA OPTIMALISASI PENDAPATAN DAERAH	DPMPTSP		2.050.000,00	DINAS PENANAMAN MODAL DAN PELAYANAN TERPADU SATU PINTU
	2.18.01.2.01.0004	Koordinasi dan Penyusunan DPA-SKPD														
			Jumlah Dokumen DPA-SKPD dan Laporan Hasil Koordinasi Penyusunan Dokumen DPA-SKPD				1 Dokumen	2.000.000,00	Kab. Bengkayang, Semua Kecamatan, Semua Kel/Desa	PENDAPATAN ASLI DAERAH (PAD)	Melanjutkan hilirisasi dan mengembangkan industri berbasis sumber daya alam untuk meningkatkan nilai tambah di dalam negeri.	Memperkuat Fondasi Perekonomian Kalimantan Barat yang Inklusif dan Berkelanjutan PENINGKATAN TATA KELOLA PEMERINTAHAN DAN REFORMASI BIROKRASI SERTA OPTIMALISASI PENDAPATAN DAERAH	DPMPTSP		2.050.000,00	DINAS PENANAMAN MODAL DAN PELAYANAN TERPADU SATU PINTU
	2.18.01.2.01.0005	Koordinasi dan Penyusunan Perubahan DPA- SKPD														
			Jumlah Dokumen Perubahan DPA-SKPD dan Laporan Hasil Koordinasi Penyusunan Dokumen Perubahan DPA-SKPD				2 Dokumen	2.000.000,00	Kab. Bengkayang, Semua Kecamatan, Semua Kel/Desa	PENDAPATAN ASLI DAERAH (PAD)	Melanjutkan hilirisasi dan mengembangkan industri berbasis sumber daya alam untuk meningkatkan nilai tambah di dalam negeri.	Memperkuat Fondasi Perekonomian Kalimantan Barat yang Inklusif dan Berkelanjutan PENINGKATAN KUALITAS SDM YANG BERDAYA SAING DAN BERINOVASI	DPMPTSP		2.050.000,00	DINAS PENANAMAN MODAL DAN PELAYANAN TERPADU SATU PINTU

NO	KODE	URUSAN / BIDANG URUSAN / PROGRAM / KEGIATAN / SUB KEGIATAN	INDIKATOR PROGRAM / KEGIATAN / SUB KEGIATAN	TARGET AKHIR PERIODE RENSTRA OPD	REALISASI CAPAIAN RENJA OPD TAHUN 2024	PRAKIRAAN CAPAIAN TARGET RENJA OPD TAHUN 2025	CAPAIAN KINERJA DAN KERANGKA PENDANAAN						KELOMPOK SASARAN	PRAKIRAAN MAJU RENCANA TAHUN 2027		PERANGKAT DAERAH PENANGGUNG JAWAB
							TARGET 2026	PAGU INDIKATIF (Rp)	LOKASI	SUMBER DANA	PRIORITAS			TARGET	PAGU INDIKATIF (Rp)	
											NASIONAL	DAERAH				
1	2	3	4	5	6	7	8	9	10	11	12	13	14	15	16	17
	2.18.01.2.01.0006	Koordinasi dan Penyusunan Laporan Capaian Kinerja dan Ikhtisar Realisasi Kinerja SKPD														
			Jumlah Laporan Capaian Kinerja dan Ikhtisar Realisasi Kinerja SKPD dan Laporan Hasil Koordinasi Penyusunan Laporan Capaian Kinerja dan Ikhtisar Realisasi Kinerja SKPD				2 Laporan	2.000.000,00	Kab. Bengkayang, Semua Kecamatan, Semua Kel/Desa	PENDAPATAN ASLI DAERAH (PAD)	Melanjutkan hilirisasi dan mengembangkan industri berbasis sumber daya alam untuk meningkatkan nilai tambah di dalam negeri.	Memperkuat Fondasi Perekonomian Kalimantan Barat yang Inklusif dan Berkelanjutan PENINGKATAN TATA KELOLA PEMERINTAHAN DAN REFORMASI BIROKRASI SERTA OPTIMALISASI PENDAPATAN DAERAH	DPMPTSP		2.050.000,00	DINAS PENANAMAN MODAL DAN PELAYANAN TERPADU SATU PINTU
	2.18.01.2.02	Administrasi Keuangan Perangkat Daerah	*Jumlah Administrasi Keuangan Perangkat Daerah*	-			5 Dokumen	3.349.356.712,00			Melanjutkan hilirisasi dan mengembangkan industri berbasis sumber daya alam untuk meningkatkan nilai tambah di dalam negeri.	Memperkuat Fondasi Perekonomian Kalimantan Barat yang Inklusif dan Berkelanjutan PENINGKATAN TATA KELOLA PEMERINTAHAN DAN REFORMASI BIROKRASI SERTA OPTIMALISASI PENDAPATAN DAERAH	DPMPTSP	-	3.433.090.629,80	DINAS PENANAMAN MODAL DAN PELAYANAN TERPADU SATU PINTU
	2.18.01.2.02.0001	Penyediaan Gaji dan Tunjangan ASN														

NO	KODE	URUSAN / BIDANG URUSAN / PROGRAM / KEGIATAN / SUB KEGIATAN	INDIKATOR PROGRAM / KEGIATAN / SUB KEGIATAN	TARGET AKHIR PERIODE RENSTRA OPD	REALISASI CAPAIAN RENJA OPD TAHUN 2024	PRAKIRAAN CAPAIAN TARGET RENJA OPD TAHUN 2025	CAPAIAN KINERJA DAN KERANGKA PENDANAAN						KELOMPOK SASARAN	PRAKIRAAN MAJU RENCANA TAHUN 2027		PERANGKAT DAERAH PENANGGUNG JAWAB
							TARGET 2026	PAGU INDIKATIF (Rp)	LOKASI	SUMBER DANA	PRIORITAS			TARGET	PAGU INDIKATIF (Rp)	
											NASIONAL	DAERAH				
1	2	3	4	5	6	7	8	9	10	11	12	13	14	15	16	17
			Jumlah Orang yang Menerima Gaji dan Tunjangan ASN				37 Orang/bulan	3.202.316.712,00	Kab. Bengkayang, Semua Kecamatan, Semua Kel/Desa	DANA ALOKASI UMUM (DAU)	Melanjutkan hilirisasi dan mengembangkan industri berbasis sumber daya alam untuk meningkatkan nilai tambah di dalam negeri.	Memperkuat Fondasi Perekonomian Kalimantan Barat yang Inklusif dan Berkelanjutan PENINGKATAN TATA KELOLA PEMERINTAHAN DAN REFORMASI BIROKRASI SERTA OPTIMALISASI PENDAPATAN DAERAH	DPMPTSP		3.282.374.629,80	DINAS PENANAMAN MODAL DAN PELAYANAN TERPADU SATU PINTU
	2.18.01.2.02.0002	Penyediaan Administrasi Pelaksanaan Tugas ASN														
			Jumlah Dokumen Hasil Penyediaan Administrasi Pelaksanaan Tugas ASN				1 Dokumen	128.040.000,00	Kab. Bengkayang, Semua Kecamatan, Semua Kel/Desa	PENDAPATAN ASLI DAERAH (PAD)	Melanjutkan hilirisasi dan mengembangkan industri berbasis sumber daya alam untuk meningkatkan nilai tambah di dalam negeri.	Memperkuat Fondasi Perekonomian Kalimantan Barat yang Inklusif dan Berkelanjutan PENINGKATAN TATA KELOLA PEMERINTAHAN DAN REFORMASI BIROKRASI SERTA OPTIMALISASI PENDAPATAN DAERAH	DPMPTSP		131.241.000,00	DINAS PENANAMAN MODAL DAN PELAYANAN TERPADU SATU PINTU
	2.18.01.2.02.0004	Koordinasi dan Pelaksanaan Akuntansi SKPD														

NO	KODE	URUSAN / BIDANG URUSAN / PROGRAM / KEGIATAN / SUB KEGIATAN	INDIKATOR PROGRAM / KEGIATAN / SUB KEGIATAN	TARGET AKHIR PERIODE RENSTRA OPD	REALISASI CAPAIAN RENJA OPD TAHUN 2024	PRAKIRAAN CAPAIAN TARGET RENJA OPD TAHUN 2025	CAPAIAN KINERJA DAN KERANGKA PENDANAAN						KELOMPOK SASARAN	PRAKIRAAN MAJU RENCANA TAHUN 2027		PERANGKAT DAERAH PENANGGUNG JAWAB
							TARGET 2026	PAGU INDIKATIF (Rp)	LOKASI	SUMBER DANA	PRIORITAS			TARGET	PAGU INDIKATIF (Rp)	
											NASIONAL	DAERAH				
1	2	3	4	5	6	7	8	9	10	11	12	13	14	15	16	17
			Jumlah Dokumen Koordinasi dan Pelaksanaan Akuntansi SKPD				1 Dokumen	3.000.000,00	Kab. Bengkayang, Semua Kecamatan, Semua Kel/Desa	PENDAPATAN ASLI DAERAH (PAD)	Melanjutkan hilirisasi dan mengembangkan industri berbasis sumber daya alam untuk meningkatkan nilai tambah di dalam negeri.	Memperkuat Fondasi Perekonomian Kalimantan Barat yang Inklusif dan Berkelanjutan PENINGKATAN TATA KELOLA PEMERINTAHAN DAN REFORMASI BIROKRASI SERTA OPTIMALISASI PENDAPATAN DAERAH	DPMPTSP		3.075.000,00	DINAS PENANAMAN MODAL DAN PELAYANAN TERPADU SATU PINTU
	2.18.01.2.02.0005	Koordinasi dan Penyusunan Laporan Keuangan Akhir Tahun SKPD														
			Jumlah Laporan Keuangan Akhir Tahun SKPD dan Laporan Hasil Koordinasi Penyusunan Laporan Keuangan Akhir Tahun SKPD				1 Laporan	3.000.000,00	Kab. Bengkayang, Semua Kecamatan, Semua Kel/Desa	PENDAPATAN ASLI DAERAH (PAD)	Melanjutkan hilirisasi dan mengembangkan industri berbasis sumber daya alam untuk meningkatkan nilai tambah di dalam negeri.	Memperkuat Fondasi Perekonomian Kalimantan Barat yang Inklusif dan Berkelanjutan PENINGKATAN TATA KELOLA PEMERINTAHAN DAN REFORMASI BIROKRASI SERTA OPTIMALISASI PENDAPATAN DAERAH	DPMPTSP		3.075.000,00	DINAS PENANAMAN MODAL DAN PELAYANAN TERPADU SATU PINTU
	2.18.01.2.02.0006	Pengelolaan dan Penyiapan Bahan Tanggapan Pemeriksaan														

NO	KODE	URUSAN / BIDANG URUSAN / PROGRAM / KEGIATAN / SUB KEGIATAN	INDIKATOR PROGRAM / KEGIATAN / SUB KEGIATAN	TARGET AKHIR PERIODE RENSTRA OPD	REALISASI CAPAIAN RENJA OPD TAHUN 2024	PRAKIRAAN CAPAIAN TARGET RENJA OPD TAHUN 2025	CAPAIAN KINERJA DAN KERANGKA PENDANAAN						KELOMPOK SASARAN	PRAKIRAAN MAJU RENCANA TAHUN 2027		PERANGKAT DAERAH PENANGGUNG JAWAB
							TARGET 2026	PAGU INDIKATIF (Rp)	LOKASI	SUMBER DANA	PRIORITAS			TARGET	PAGU INDIKATIF (Rp)	
											NASIONAL	DAERAH				
1	2	3	4	5	6	7	8	9	10	11	12	13	14	15	16	17
			Jumlah Dokumen Bahan Tanggapan Pemeriksaan dan Tindak Lanjut Pemeriksaan				1 Dokumen	3.000.000,00	Kab. Bengkayang, Semua Kecamatan, Semua Kel/Desa	PENDAPATAN ASLI DAERAH (PAD)	Melanjutkan hilirisasi dan mengembangkan industri berbasis sumber daya alam untuk meningkatkan nilai tambah di dalam negeri.	Memperkuat Fondasi Perekonomian Kalimantan Barat yang Inklusif dan Berkelanjutan PENINGKATAN TATA KELOLA PEMERINTAHAN DAN REFORMASI BIROKRASI SERTA OPTIMALISASI PENDAPATAN DAERAH	DPMPTSP		3.075.000,00	DINAS PENANAMAN MODAL DAN PELAYANAN TERPADU SATU PINTU
	2.18.01.2.02.0007	Koordinasi dan Penyusunan Laporan Keuangan Bulanan/ Triwulanan/ Semesteran SKPD														
			Jumlah Laporan Keuangan Bulanan/ Triwulanan/ Semesteran SKPD dan Laporan Koordinasi Penyusunan Laporan Keuangan Bulanan/Triwulanan/Semesteran SKPD				1 Laporan	10.000.000,00	Kab. Bengkayang, Semua Kecamatan, Semua Kel/Desa	PENDAPATAN ASLI DAERAH (PAD)	Melanjutkan hilirisasi dan mengembangkan industri berbasis sumber daya alam untuk meningkatkan nilai tambah di dalam negeri.	Memperkuat Fondasi Perekonomian Kalimantan Barat yang Inklusif dan Berkelanjutan PENINGKATAN TATA KELOLA PEMERINTAHAN DAN REFORMASI BIROKRASI SERTA OPTIMALISASI PENDAPATAN DAERAH	DPMPTSP		10.250.000,00	DINAS PENANAMAN MODAL DAN PELAYANAN TERPADU SATU PINTU

NO	KODE	URUSAN / BIDANG URUSAN / PROGRAM / KEGIATAN / SUB KEGIATAN	INDIKATOR PROGRAM / KEGIATAN / SUB KEGIATAN	TARGET AKHIR PERIODE RENSTRA OPD	REALISASI CAPAIAN RENJA OPD TAHUN 2024	PRAKIRAAN CAPAIAN TARGET RENJA OPD TAHUN 2025	CAPAIAN KINERJA DAN KERANGKA PENDANAAN						KELOMPOK SASARAN	PRAKIRAAN MAJU RENCANA TAHUN 2027		PERANGKAT DAERAH PENANGGUNG JAWAB
							TARGET 2026	PAGU INDIKATIF (Rp)	LOKASI	SUMBER DANA	PRIORITAS			TARGET	PAGU INDIKATIF (Rp)	
											NASIONAL	DAERAH				
1	2	3	4	5	6	7	8	9	10	11	12	13	14	15	16	17
	2.18.01.2.05	Administrasi Kepegawaian Perangkat Daerah	*Jumlah Administrasi Kepegawaian Perangkat Daerah*	-			42 Orang	20.000.000,00			Melanjutkan hilirisasi dan mengembangkan industri berbasis sumber daya alam untuk meningkatkan nilai tambah di dalam negeri.	Memperkuat Fondasi Perekonomian Kalimantan Barat yang Inklusif dan Berkelanjutan PENINGKATAN TATA KELOLA PEMERINTAHAN DAN REFORMASI BIROKRASI SERTA OPTIMALISASI PENDAPATAN DAERAH	DPMPTSP	-	20.500.000,00	DINAS PENANAMAN MODAL DAN PELAYANAN TERPADU SATU PINTU
	2.18.01.2.05.0002	Pengadaan Pakaian Dinas beserta Atribut Kelengkapannya														
			Jumlah Paket Pakaian Dinas beserta Atribut Kelengkapan				37 Paket	10.000.000,00	Kab. Bengkayang, Semua Kecamatan, Semua Kel/Desa	PENDAPATAN ASLI DAERAH (PAD)	Melanjutkan hilirisasi dan mengembangkan industri berbasis sumber daya alam untuk meningkatkan nilai tambah di dalam negeri.	Memperkuat Fondasi Perekonomian Kalimantan Barat yang Inklusif dan Berkelanjutan PENINGKATAN TATA KELOLA PEMERINTAHAN DAN REFORMASI BIROKRASI SERTA OPTIMALISASI PENDAPATAN DAERAH	DPMPTSP		10.250.000,00	DINAS PENANAMAN MODAL DAN PELAYANAN TERPADU SATU PINTU
	2.18.01.2.05.0009	Pendidikan dan Pelatihan Pegawai Berdasarkan Tugas dan Fungsi														

NO	KODE	URUSAN / BIDANG URUSAN / PROGRAM / KEGIATAN / SUB KEGIATAN	INDIKATOR PROGRAM / KEGIATAN / SUB KEGIATAN	TARGET AKHIR PERIODE RENSTRA OPD	REALISASI CAPAIAN RENJA OPD TAHUN 2024	PRAKIRAAN CAPAIAN TARGET RENJA OPD TAHUN 2025	CAPAIAN KINERJA DAN KERANGKA PENDANAAN						KELOMPOK SASARAN	PRAKIRAAN MAJU RENCANA TAHUN 2027		PERANGKAT DAERAH PENANGGUNG JAWAB
							TARGET 2026	PAGU INDIKATIF (Rp)	LOKASI	SUMBER DANA	PRIORITAS			TARGET	PAGU INDIKATIF (Rp)	
											NASIONAL	DAERAH				
1	2	3	4	5	6	7	8	9	10	11	12	13	14	15	16	17
			Jumlah Pegawai Berdasarkan Tugas dan Fungsi yang Mengikuti Pendidikan dan Pelatihan				5 Orang	10.000.000,00	Kab. Bengkayang, Semua Kecamatan, Semua Kel/Desa	PENDAPATAN ASLI DAERAH (PAD)	Melanjutkan hilirisasi dan mengembangkan industri berbasis sumber daya alam untuk meningkatkan nilai tambah di dalam negeri.	Memperkuat Fondasi Perekonomian Kalimantan Barat yang Inklusif dan Berkelanjutan PENINGKATAN TATA KELOLA PEMERINTAHAN DAN REFORMASI BIROKRASI SERTA OPTIMALISASI PENDAPATAN DAERAH	DPMPTSP		10.250.000,00	DINAS PENANAMAN MODAL DAN PELAYANAN TERPADU SATU PINTU
	2.18.01.2.06	Administrasi Umum Perangkat Daerah	*Jumlah Administrasi Umum Perangkat Daerah* *Jumlah Administrasi Umum Perangkat Daerah*	-			29 Dokumen 65259 Paket	164.640.000,00			Melanjutkan hilirisasi dan mengembangkan industri berbasis sumber daya alam untuk meningkatkan nilai tambah di dalam negeri.	Memperkuat Fondasi Perekonomian Kalimantan Barat yang Inklusif dan Berkelanjutan PENINGKATAN TATA KELOLA PEMERINTAHAN DAN REFORMASI BIROKRASI SERTA OPTIMALISASI PENDAPATAN DAERAH	DPMPTSP	-	168.756.000,00	DINAS PENANAMAN MODAL DAN PELAYANAN TERPADU SATU PINTU
	2.18.01.2.06.0001	Penyediaan Komponen Instalasi Listrik/Penerangan Bangunan Kantor														

NO	KODE	URUSAN / BIDANG URUSAN / PROGRAM / KEGIATAN / SUB KEGIATAN	INDIKATOR PROGRAM / KEGIATAN / SUB KEGIATAN	TARGET AKHIR PERIODE RENSTRA OPD	REALISASI CAPAIAN RENJA OPD TAHUN 2024	PRAKIRAAN CAPAIAN TARGET RENJA OPD TAHUN 2025	CAPAIAN KINERJA DAN KERANGKA PENDANAAN						KELOMPOK SASARAN	PRAKIRAAN MAJU RENCANA TAHUN 2027		PERANGKAT DAERAH PENANGGUNG JAWAB
							TARGET 2026	PAGU INDIKATIF (Rp)	LOKASI	SUMBER DANA	PRIORITAS			TARGET	PAGU INDIKATIF (Rp)	
											NASIONAL	DAERAH				
1	2	3	4	5	6	7	8	9	10	11	12	13	14	15	16	17
			Jumlah Paket Komponen Instalasi Listrik/Penerangan Bangunan Kantor yang Disediakan				10 Paket	10.000.000,00	Kab. Bengkayang, Semua Kecamatan, Semua Kel/Desa	PENDAPATAN ASLI DAERAH (PAD)	Melanjutkan hilirisasi dan mengembangkan industri berbasis sumber daya alam untuk meningkatkan nilai tambah di dalam negeri.	Memperkuat Fondasi Perekonomian Kalimantan Barat yang Inklusif dan Berkelanjutan PENINGKATAN TATA KELOLA PEMERINTAHAN DAN REFORMASI BIROKRASI SERTA OPTIMALISASI PENDAPATAN DAERAH	DPMPTSP		10.250.000,00	DINAS PENANAMAN MODAL DAN PELAYANAN TERPADU SATU PINTU
	2.18.01.2.06.0002	Penyediaan Peralatan dan Perlengkapan Kantor														
			Jumlah Paket Peralatan dan Perlengkapan Kantor yang Disediakan				44 Paket	40.000.000,00	Kab. Bengkayang, Semua Kecamatan, Semua Kel/Desa	PENDAPATAN ASLI DAERAH (PAD)	Melanjutkan hilirisasi dan mengembangkan industri berbasis sumber daya alam untuk meningkatkan nilai tambah di dalam negeri.	Memperkuat Fondasi Perekonomian Kalimantan Barat yang Inklusif dan Berkelanjutan PENINGKATAN TATA KELOLA PEMERINTAHAN DAN REFORMASI BIROKRASI SERTA OPTIMALISASI PENDAPATAN DAERAH	DPMPTSP		41.000.000,00	DINAS PENANAMAN MODAL DAN PELAYANAN TERPADU SATU PINTU
	2.18.01.2.06.0004	Penyediaan Bahan Logistik Kantor														

NO	KODE	URUSAN / BIDANG URUSAN / PROGRAM / KEGIATAN / SUB KEGIATAN	INDIKATOR PROGRAM / KEGIATAN / SUB KEGIATAN	TARGET AKHIR PERIODE RENSTRA OPD	REALISASI CAPAIAN RENJA OPD TAHUN 2024	PRAKIRAAN CAPAIAN TARGET RENJA OPD TAHUN 2025	CAPAIAN KINERJA DAN KERANGKA PENDANAAN						KELOMPOK SASARAN	PRAKIRAAN MAJU RENCANA TAHUN 2027		PERANGKAT DAERAH PENANGGUNG JAWAB
							TARGET 2026	PAGU INDIKATIF (Rp)	LOKASI	SUMBER DANA	PRIORITAS			TARGET	PAGU INDIKATIF (Rp)	
											NASIONAL	DAERAH				
1	2	3	4	5	6	7	8	9	10	11	12	13	14	15	16	17
			Jumlah Paket Bahan Logistik Kantor yang Disediakan				205 Paket	40.000.000,00	Kab. Bengkayang, Semua Kecamatan, Semua Kel/Desa	PENDAPATAN ASLI DAERAH (PAD)	Melanjutkan hilirisasi dan mengembangkan industri berbasis sumber daya alam untuk meningkatkan nilai tambah di dalam negeri.	Memperkuat Fondasi Perekonomian Kalimantan Barat yang Inklusif dan Berkelanjutan PENINGKATAN TATA KELOLA PEMERINTAHAN DAN REFORMASI BIROKRASI SERTA OPTIMALISASI PENDAPATAN DAERAH	DPMPTSP		41.000.000,00	DINAS PENANAMAN MODAL DAN PELAYANAN TERPADU SATU PINTU
	2.18.01.2.06.0005	Penyediaan Barang Cetakan dan Penggandaan														
			Jumlah Paket Barang Cetakan dan Penggandaan yang Disediakan				65000 Paket	25.000.000,00	Kab. Bengkayang, Semua Kecamatan, Semua Kel/Desa	PENDAPATAN ASLI DAERAH (PAD)	Melanjutkan hilirisasi dan mengembangkan industri berbasis sumber daya alam untuk meningkatkan nilai tambah di dalam negeri.	Memperkuat Fondasi Perekonomian Kalimantan Barat yang Inklusif dan Berkelanjutan PENINGKATAN TATA KELOLA PEMERINTAHAN DAN REFORMASI BIROKRASI SERTA OPTIMALISASI PENDAPATAN DAERAH	DPMPTSP		25.625.000,00	DINAS PENANAMAN MODAL DAN PELAYANAN TERPADU SATU PINTU
	2.18.01.2.06.0006	Penyediaan Bahan Bacaan dan Peraturan Perundang-undangan														

NO	KODE	URUSAN / BIDANG URUSAN / PROGRAM / KEGIATAN / SUB KEGIATAN	INDIKATOR PROGRAM / KEGIATAN / SUB KEGIATAN	TARGET AKHIR PERIODE RENSTRA OPD	REALISASI CAPAIAN RENJA OPD TAHUN 2024	PRAKIRAAN CAPAIAN TARGET RENJA OPD TAHUN 2025	CAPAIAN KINERJA DAN KERANGKA PENDANAAN						KELOMPOK SASARAN	PRAKIRAAN MAJU RENCANA TAHUN 2027		PERANGKAT DAERAH PENANGGUNG JAWAB
							TARGET 2026	PAGU INDIKATIF (Rp)	LOKASI	SUMBER DANA	PRIORITAS			TARGET	PAGU INDIKATIF (Rp)	
											NASIONAL	DAERAH				
1	2	3	4	5	6	7	8	9	10	11	12	13	14	15	16	17
			Jumlah Dokumen Bahan Bacaan dan Peraturan Perundang-Undangan yang Disediakan				5 Dokumen	9.640.000,00	Kab. Bengkayang, Semua Kecamatan, Semua Kel/Desa	PENDAPATAN ASLI DAERAH (PAD)	Melanjutkan hilirisasi dan mengembangkan industri berbasis sumber daya alam untuk meningkatkan nilai tambah di dalam negeri.	Memperkuat Fondasi Perekonomian Kalimantan Barat yang Inklusif dan Berkelanjutan PENINGKATAN TATA KELOLA PEMERINTAHAN DAN REFORMASI BIROKRASI SERTA OPTIMALISASI PENDAPATAN DAERAH	DPMPTSP		9.881.000,00	DINAS PENANAMAN MODAL DAN PELAYANAN TERPADU SATU PINTU
	2.18.01.2.06.0009	Penyelenggaraan Rapat Koordinasi dan Konsultasi SKPD														
			Jumlah Laporan Penyelenggaraan Rapat Koordinasi dan Konsultasi SKPD				24 Laporan	40.000.000,00	Kab. Bengkayang, Semua Kecamatan, Semua Kel/Desa	PENDAPATAN ASLI DAERAH (PAD)	Melanjutkan hilirisasi dan mengembangkan industri berbasis sumber daya alam untuk meningkatkan nilai tambah di dalam negeri.	Memperkuat Fondasi Perekonomian Kalimantan Barat yang Inklusif dan Berkelanjutan PENINGKATAN TATA KELOLA PEMERINTAHAN DAN REFORMASI BIROKRASI SERTA OPTIMALISASI PENDAPATAN DAERAH	DPMPTSP		41.000.000,00	DINAS PENANAMAN MODAL DAN PELAYANAN TERPADU SATU PINTU

NO	KODE	URUSAN / BIDANG URUSAN / PROGRAM / KEGIATAN / SUB KEGIATAN	INDIKATOR PROGRAM / KEGIATAN / SUB KEGIATAN	TARGET AKHIR PERIODE RENSTRA OPD	REALISASI CAPAIAN RENJA OPD TAHUN 2024	PRAKIRAAN CAPAIAN TARGET RENJA OPD TAHUN 2025	CAPAIAN KINERJA DAN KERANGKA PENDANAAN						KELOMPOK SASARAN	PRAKIRAAN MAJU RENCANA TAHUN 2027		PERANGKAT DAERAH PENANGGUNG JAWAB
							TARGET 2026	PAGU INDIKATIF (Rp)	LOKASI	SUMBER DANA	PRIORITAS			TARGET	PAGU INDIKATIF (Rp)	
											NASIONAL	DAERAH				
1	2	3	4	5	6	7	8	9	10	11	12	13	14	15	16	17
	2.18.01.2.07	Pengadaan Barang Milik Daerah Penunjang Urusan Pemerintah Daerah	*Jumlah Pengadaan Barang Milik Daerah Penunjang Urusan Pemerintah Daerah*	-			15 Unit	65.000.000,00			Melanjutkan hilirisasi dan mengembangkan industri berbasis sumber daya alam untuk meningkatkan nilai tambah di dalam negeri.	Memperkuat Fondasi Perekonomian Kalimantan Barat yang Inklusif dan Berkelanjutan PENINGKATAN TATA KELOLA PEMERINTAHAN DAN REFORMASI BIROKRASI SERTA OPTIMALISASI PENDAPATAN DAERAH	DPMPTSP	-	66.625.000,00	DINAS PENANAMAN MODAL DAN PELAYANAN TERPADU SATU PINTU
	2.18.01.2.07.0010	Pengadaan Sarana dan Prasarana Gedung Kantor atau Bangunan Lainnya														
			Jumlah Unit Sarana dan Prasarana Gedung Kantor atau Bangunan Lainnya yang Disediakan				3 Unit	30.000.000,00	Kab. Bengkayang, Semua Kecamatan, Semua Kel/Desa	PENDAPATAN ASLI DAERAH (PAD)	Melanjutkan hilirisasi dan mengembangkan industri berbasis sumber daya alam untuk meningkatkan nilai tambah di dalam negeri.	Memperkuat Fondasi Perekonomian Kalimantan Barat yang Inklusif dan Berkelanjutan PENINGKATAN TATA KELOLA PEMERINTAHAN DAN REFORMASI BIROKRASI SERTA OPTIMALISASI PENDAPATAN DAERAH	DPMPTSP		30.750.000,00	DINAS PENANAMAN MODAL DAN PELAYANAN TERPADU SATU PINTU
	2.18.01.2.07.0011	Pengadaan Sarana dan Prasarana Pendukung Gedung Kantor atau Bangunan Lainnya														

NO	KODE	URUSAN / BIDANG URUSAN / PROGRAM / KEGIATAN / SUB KEGIATAN	INDIKATOR PROGRAM / KEGIATAN / SUB KEGIATAN	TARGET AKHIR PERIODE RENSTRA OPD	REALISASI CAPAIAN RENJA OPD TAHUN 2024	PRAKIRAAN CAPAIAN TARGET RENJA OPD TAHUN 2025	CAPAIAN KINERJA DAN KERANGKA PENDANAAN						KELOMPOK SASARAN	PRAKIRAAN MAJU RENCANA TAHUN 2027		PERANGKAT DAERAH PENANGGUNG JAWAB
							TARGET 2026	PAGU INDIKATIF (Rp)	LOKASI	SUMBER DANA	PRIORITAS			TARGET	PAGU INDIKATIF (Rp)	
											NASIONAL	DAERAH				
1	2	3	4	5	6	7	8	9	10	11	12	13	14	15	16	17
			Jumlah Unit Sarana dan Prasarana Pendukung Gedung Kantor atau Bangunan Lainnya yang Disediakan				12 Unit	35.000.000,00	Kab. Bengkayang, Bengkayang, Semua Kel/Desa Kab. Bengkayang, Bengkayang, Semua Kel/Desa	PENDAPATAN ASLI DAERAH (PAD)	Melanjutkan hilirisasi dan mengembangkan industri berbasis sumber daya alam untuk meningkatkan nilai tambah di dalam negeri.	Memperkuat Fondasi Perekonomian Kalimantan Barat yang Inklusif dan Berkelanjutan PENINGKATAN TATA KELOLA PEMERINTAHAN DAN REFORMASI BIROKRASI SERTA OPTIMALISASI PENDAPATAN DAERAH	DPMPTSP		35.875.000,00	DINAS PENANAMAN MODAL DAN PELAYANAN TERPADU SATU PINTU
	2.18.01.2.08	Penyediaan Jasa Penunjang Urusan Pemerintahan Daerah	*Jumlah Penyediaan Jasa Penunjang Urusan Pemerintahan Daerah*	-			394 Laporan	233.320.000,00			Melanjutkan hilirisasi dan mengembangkan industri berbasis sumber daya alam untuk meningkatkan nilai tambah di dalam negeri.	Memperkuat Fondasi Perekonomian Kalimantan Barat yang Inklusif dan Berkelanjutan PENINGKATAN TATA KELOLA PEMERINTAHAN DAN REFORMASI BIROKRASI SERTA OPTIMALISASI PENDAPATAN DAERAH	DPMPTSP	-	239.153.000,00	DINAS PENANAMAN MODAL DAN PELAYANAN TERPADU SATU PINTU
	2.18.01.2.08.0001	Penyediaan Jasa Surat Menyurat														

NO	KODE	URUSAN / BIDANG URUSAN / PROGRAM / KEGIATAN / SUB KEGIATAN	INDIKATOR PROGRAM / KEGIATAN / SUB KEGIATAN	TARGET AKHIR PERIODE RENSTRA OPD	REALISASI CAPAIAN RENJA OPD TAHUN 2024	PRAKIRAAN CAPAIAN TARGET RENJA OPD TAHUN 2025	CAPAIAN KINERJA DAN KERANGKA PENDANAAN						KELOMPOK SASARAN	PRAKIRAAN MAJU RENCANA TAHUN 2027		PERANGKAT DAERAH PENANGGUNG JAWAB
							TARGET 2026	PAGU INDIKATIF (Rp)	LOKASI	SUMBER DANA	PRIORITAS			TARGET	PAGU INDIKATIF (Rp)	
											NASIONAL	DAERAH				
1	2	3	4	5	6	7	8	9	10	11	12	13	14	15	16	17
			Jumlah Laporan Penyediaan Jasa Surat Menyurat				350 Laporan	3.000.000,00	Kab. Bengkayang, Semua Kecamatan, Semua Kel/Desa	PENDAPATAN ASLI DAERAH (PAD)	Melanjutkan hilirisasi dan mengembangkan industri berbasis sumber daya alam untuk meningkatkan nilai tambah di dalam negeri.	Memperkuat Fondasi Perekonomian Kalimantan Barat yang Inklusif dan Berkelanjutan PENINGKATAN TATA KELOLA PEMERINTAHAN DAN REFORMASI BIROKRASI SERTA OPTIMALISASI PENDAPATAN DAERAH	DPMPTSP		3.075.000,00	DINAS PENANAMAN MODAL DAN PELAYANAN TERPADU SATU PINTU
	2.18.01.2.08.0002	Penyediaan Jasa Komunikasi, Sumber Daya Air dan Listrik														
			Jumlah Laporan Penyediaan Jasa Komunikasi, Sumber Daya Air dan Listrik yang Disediakan				12 BULAN Laporan	208.320.000,00	Kab. Bengkayang, Semua Kecamatan, Semua Kel/Desa	PENDAPATAN ASLI DAERAH (PAD)	Melanjutkan hilirisasi dan mengembangkan industri berbasis sumber daya alam untuk meningkatkan nilai tambah di dalam negeri.	Memperkuat Fondasi Perekonomian Kalimantan Barat yang Inklusif dan Berkelanjutan PENINGKATAN TATA KELOLA PEMERINTAHAN DAN REFORMASI BIROKRASI SERTA OPTIMALISASI PENDAPATAN DAERAH	DPMPTSP		213.528.000,00	DINAS PENANAMAN MODAL DAN PELAYANAN TERPADU SATU PINTU
	2.18.01.2.08.0003	Penyediaan Jasa Peralatan dan Perlengkapan Kantor														

NO	KODE	URUSAN / BIDANG URUSAN / PROGRAM / KEGIATAN / SUB KEGIATAN	INDIKATOR PROGRAM / KEGIATAN / SUB KEGIATAN	TARGET AKHIR PERIODE RENSTRA OPD	REALISASI CAPAIAN RENJA OPD TAHUN 2024	PRAKIRAAN CAPAIAN TARGET RENJA OPD TAHUN 2025	CAPAIAN KINERJA DAN KERANGKA PENDANAAN						KELOMPOK SASARAN	PRAKIRAAN MAJU RENCANA TAHUN 2027		PERANGKAT DAERAH PENANGGUNG JAWAB
							TARGET 2026	PAGU INDIKATIF (Rp)	LOKASI	SUMBER DANA	PRIORITAS			TARGET	PAGU INDIKATIF (Rp)	
											NASIONAL	DAERAH				
1	2	3	4	5	6	7	8	9	10	11	12	13	14	15	16	17
			Jumlah Laporan Penyediaan Jasa Peralatan dan Perlengkapan Kantor yang Disediakan				20 Laporan	10.000.000,00	Kab. Bengkayang, Semua Kecamatan, Semua Kel/Desa	PENDAPATAN ASLI DAERAH (PAD)	Melanjutkan hilirisasi dan mengembangkan industri berbasis sumber daya alam untuk meningkatkan nilai tambah di dalam negeri.	Memperkuat Fondasi Perekonomian Kalimantan Barat yang Inklusif dan Berkelanjutan PENINGKATAN TATA KELOLA PEMERINTAHAN DAN REFORMASI BIROKRASI SERTA OPTIMALISASI PENDAPATAN DAERAH	DPMPTSP		10.250.000,00	DINAS PENANAMAN MODAL DAN PELAYANAN TERPADU SATU PINTU
	2.18.01.2.08.0004	Penyediaan Jasa Pelayanan Umum Kantor														
			Jumlah Laporan Penyediaan Jasa Pelayanan Umum Kantor yang Disediakan				12 Laporan	12.000.000,00	Kab. Bengkayang, Semua Kecamatan, Semua Kel/Desa	PENDAPATAN ASLI DAERAH (PAD)	Melanjutkan hilirisasi dan mengembangkan industri berbasis sumber daya alam untuk meningkatkan nilai tambah di dalam negeri.	Memperkuat Fondasi Perekonomian Kalimantan Barat yang Inklusif dan Berkelanjutan PENINGKATAN TATA KELOLA PEMERINTAHAN DAN REFORMASI BIROKRASI SERTA OPTIMALISASI PENDAPATAN DAERAH	DPMPTSP		12.300.000,00	DINAS PENANAMAN MODAL DAN PELAYANAN TERPADU SATU PINTU

NO	KODE	URUSAN / BIDANG URUSAN / PROGRAM / KEGIATAN / SUB KEGIATAN	INDIKATOR PROGRAM / KEGIATAN / SUB KEGIATAN	TARGET AKHIR PERIODE RENSTRA OPD	REALISASI CAPAIAN RENJA OPD TAHUN 2024	PRAKIRAAN CAPAIAN TARGET RENJA OPD TAHUN 2025	CAPAIAN KINERJA DAN KERANGKA PENDANAAN						KELOMPOK SASARAN	PRAKIRAAN MAJU RENCANA TAHUN 2027		PERANGKAT DAERAH PENANGGUNG JAWAB
							TARGET 2026	PAGU INDIKATIF (Rp)	LOKASI	SUMBER DANA	PRIORITAS			TARGET	PAGU INDIKATIF (Rp)	
											NASIONAL	DAERAH				
1	2	3	4	5	6	7	8	9	10	11	12	13	14	15	16	17
	2.18.01.2.09	Pemeliharaan Barang Milik Daerah Penunjang Urusan Pemerintahan Daerah	*Jumlah Pemeliharaan Barang Milik Daerah Penunjang Urusan Pemerintahan Daerah*	-			37 Unit	80.000.000,00			Melanjutkan hilirisasi dan mengembangkan industri berbasis sumber daya alam untuk meningkatkan nilai tambah di dalam negeri.	Memperkuat Fondasi Perekonomian Kalimantan Barat yang Inklusif dan Berkelanjutan PENINGKATAN TATA KELOLA PEMERINTAHAN DAN REFORMASI BIROKRASI SERTA OPTIMALISASI PENDAPATAN DAERAH	DPMPTSP	-	82.000.000,00	DINAS PENANAMAN MODAL DAN PELAYANAN TERPADU SATU PINTU
	2.18.01.2.09.0001	Penyediaan Jasa Pemeliharaan, Biaya Pemeliharaan, dan Pajak Kendaraan Perorangan Dinas atau Kendaraan Dinas Jabatan														
			Jumlah Kendaraan Perorangan Dinas atau Kendaraan Dinas Jabatan yang Dipelihara dan dibayarkan Pajaknya				12 Unit	20.000.000,00	Kab. Bengkayang, Semua Kecamatan, Semua Kel/Desa	PENDAPATAN ASLI DAERAH (PAD)	Melanjutkan hilirisasi dan mengembangkan industri berbasis sumber daya alam untuk meningkatkan nilai tambah di dalam negeri.	Memperkuat Fondasi Perekonomian Kalimantan Barat yang Inklusif dan Berkelanjutan PENINGKATAN TATA KELOLA PEMERINTAHAN DAN REFORMASI BIROKRASI SERTA OPTIMALISASI PENDAPATAN DAERAH	DPMPTSP		20.500.000,00	DINAS PENANAMAN MODAL DAN PELAYANAN TERPADU SATU PINTU
	2.18.01.2.09.0002	Penyediaan Jasa Pemeliharaan, Biaya Pemeliharaan, Pajak dan Perizinan Kendaraan Dinas Operasional atau Lapangan														

NO	KODE	URUSAN / BIDANG URUSAN / PROGRAM / KEGIATAN / SUB KEGIATAN	INDIKATOR PROGRAM / KEGIATAN / SUB KEGIATAN	TARGET AKHIR PERIODE RENSTRA OPD	REALISASI CAPAIAN RENJA OPD TAHUN 2024	PRAKIRAAN CAPAIAN TARGET RENJA OPD TAHUN 2025	CAPAIAN KINERJA DAN KERANGKA PENDANAAN						KELOMPOK SASARAN	PRAKIRAAN MAJU RENCANA TAHUN 2027		PERANGKAT DAERAH PENANGGUNG JAWAB
							TARGET 2026	PAGU INDIKATIF (Rp)	LOKASI	SUMBER DANA	PRIORITAS			TARGET	PAGU INDIKATIF (Rp)	
											NASIONAL	DAERAH				
1	2	3	4	5	6	7	8	9	10	11	12	13	14	15	16	17
			Jumlah Kendaraan Dinas Operasional atau Lapangan yang Dipelihara dan dibayarkan Pajak dan Perizinannya				12 Unit	25.000.000,00	Kab. Bengkayang, Semua Kecamatan, Semua Kel/Desa	PENDAPATAN ASLI DAERAH (PAD)	Melanjutkan hilirisasi dan mengembangkan industri berbasis sumber daya alam untuk meningkatkan nilai tambah di dalam negeri.	Memperkuat Fondasi Perekonomian Kalimantan Barat yang Inklusif dan Berkelanjutan PENINGKATAN TATA KELOLA PEMERINTAHAN DAN REFORMASI BIROKRASI SERTA OPTIMALISASI PENDAPATAN DAERAH	DPMPTSP		25.625.000,00	DINAS PENANAMAN MODAL DAN PELAYANAN TERPADU SATU PINTU
	2.18.01.2.09.0006	Pemeliharaan Peralatan dan Mesin Lainnya														
			Jumlah Peralatan dan Mesin Lainnya yang Dipelihara				10 Unit	10.000.000,00	Kab. Bengkayang, Semua Kecamatan, Semua Kel/Desa	PENDAPATAN ASLI DAERAH (PAD)	Melanjutkan hilirisasi dan mengembangkan industri berbasis sumber daya alam untuk meningkatkan nilai tambah di dalam negeri.	Memperkuat Fondasi Perekonomian Kalimantan Barat yang Inklusif dan Berkelanjutan PENINGKATAN TATA KELOLA PEMERINTAHAN DAN REFORMASI BIROKRASI SERTA OPTIMALISASI PENDAPATAN DAERAH	DPMPTSP		10.250.000,00	DINAS PENANAMAN MODAL DAN PELAYANAN TERPADU SATU PINTU
	2.18.01.2.09.0010	Pemeliharaan/Rehabilitasi Sarana dan Prasarana Gedung Kantor atau Bangunan Lainnya														

NO	KODE	URUSAN / BIDANG URUSAN / PROGRAM / KEGIATAN / SUB KEGIATAN	INDIKATOR PROGRAM / KEGIATAN / SUB KEGIATAN	TARGET AKHIR PERIODE RENSTRA OPD	REALISASI CAPAIAN RENJA OPD TAHUN 2024	PRAKIRAAN CAPAIAN TARGET RENJA OPD TAHUN 2025	CAPAIAN KINERJA DAN KERANGKA PENDANAAN						KELOMPOK SASARAN	PRAKIRAAN MAJU RENCANA TAHUN 2027		PERANGKAT DAERAH PENANGGUNG JAWAB
							TARGET 2026	PAGU INDIKATIF (Rp)	LOKASI	SUMBER DANA	PRIORITAS			TARGET	PAGU INDIKATIF (Rp)	
											NASIONAL	DAERAH				
1	2	3	4	5	6	7	8	9	10	11	12	13	14	15	16	17
			Jumlah Sarana dan Prasarana Gedung Kantor atau Bangunan Lainnya yang Dipelihara/Direhabilitasi				3 Unit	25.000.000,00	Kab. Bengkayang, Semua Kecamatan, Semua Kel/Desa	PENDAPATAN ASLI DAERAH (PAD)	Melanjutkan hilirisasi dan mengembangkan industri berbasis sumber daya alam untuk meningkatkan nilai tambah di dalam negeri.	Memperkuat Fondasi Perekonomian Kalimantan Barat yang Inklusif dan Berkelanjutan PENINGKATAN TATA KELOLA PEMERINTAHAN DAN REFORMASI BIROKRASI SERTA OPTIMALISASI PENDAPATAN DAERAH	DPMPTSP		25.625.000,00	DINAS PENANAMAN MODAL DAN PELAYANAN TERPADU SATU PINTU
	2.18.01.2.13	Penataan Organisasi	*Jumlah masyarakat yang menerima pelayanan publik*	-			120 Orang	10.000.000,00			Melanjutkan hilirisasi dan mengembangkan industri berbasis sumber daya alam untuk meningkatkan nilai tambah di dalam negeri.	Memperkuat Fondasi Perekonomian Kalimantan Barat yang Inklusif dan Berkelanjutan PENINGKATAN TATA KELOLA PEMERINTAHAN DAN REFORMASI BIROKRASI SERTA OPTIMALISASI PENDAPATAN DAERAH	DPMPTSP	-	10.250.000,00	DINAS PENANAMAN MODAL DAN PELAYANAN TERPADU SATU PINTU
	2.18.01.2.13.0005	Koordinasi dan Penyusunan Laporan Kinerja Pemerintah Daerah														

NO	KODE	URUSAN / BIDANG URUSAN / PROGRAM / KEGIATAN / SUB KEGIATAN	INDIKATOR PROGRAM / KEGIATAN / SUB KEGIATAN	TARGET AKHIR PERIODE RENSTRA OPD	REALISASI CAPAIAN RENJA OPD TAHUN 2024	PRAKIRAAN CAPAIAN TARGET RENJA OPD TAHUN 2025	CAPAIAN KINERJA DAN KERANGKA PENDANAAN						KELOMPOK SASARAN	PRAKIRAAN MAJU RENCANA TAHUN 2027		PERANGKAT DAERAH PENANGGUNG JAWAB
							TARGET 2026	PAGU INDIKATIF (Rp)	LOKASI	SUMBER DANA	PRIORITAS			TARGET	PAGU INDIKATIF (Rp)	
											NASIONAL	DAERAH				
1	2	3	4	5	6	7	8	9	10	11	12	13	14	15	16	17
			Jumlah Dokumen Koordinasi dan Penyusunan Laporan Kinerja Pemerintah Daerah				4 Dokumen	10.000.000,00	Kab. Bengkayang, Semua Kecamatan, Semua Kel/Desa	PENDAPATAN ASLI DAERAH (PAD)	Melanjutkan hilirisasi dan mengembangkan industri berbasis sumber daya alam untuk meningkatkan nilai tambah di dalam negeri.	Memperkuat Fondasi Perekonomian Kalimantan Barat yang Inklusif dan Berkelanjutan PENINGKATAN TATA KELOLA PEMERINTAHAN DAN REFORMASI BIROKRASI SERTA OPTIMALISASI PENDAPATAN DAERAH	DPMPTSP		10.250.000,00	DINAS PENANAMAN MODAL DAN PELAYANAN TERPADU SATU PINTU
2.	**2.18.02**	**PROGRAM PENGEMBANGAN IKLIM PENANAMAN MODAL**	***Realisasi Total terhadap Target Investasi***	**-**			**3.09 %**	**240.000.000,00**						**-**	**266.500.000,00**	
	2.18.02.2.01	Penetapan Pemberian Fasilitas/Insentif Dibidang Penanaman Modal yang Menjadi Kewenangan Daerah Kabupaten/Kota	*Jumlah Peraturan Daerah/Provinsi dalam Pemberian Fasilitas/Insentif dan Kemudahan Penanaman Modal*	-			3 Dokumen	80.000.000,00			Melanjutkan hilirisasi dan mengembangkan industri berbasis sumber daya alam untuk meningkatkan nilai tambah di dalam negeri.	Memperkuat Fondasi Perekonomian Kalimantan Barat yang Inklusif dan Berkelanjutan PENINGKATAN TATA KELOLA PEMERINTAHAN DAN REFORMASI BIROKRASI SERTA OPTIMALISASI PENDAPATAN DAERAH	Masyarakat dan Pelaku usaha	-	82.000.000,00	DINAS PENANAMAN MODAL DAN PELAYANAN TERPADU SATU PINTU
	2.18.02.2.01.0001	Penetapan Kebijakan Daerah Mengenai Pemberian Fasilitas/Insentif dan Kemudahan Penanaman Modal														

NO	KODE	URUSAN / BIDANG URUSAN / PROGRAM / KEGIATAN / SUB KEGIATAN	INDIKATOR PROGRAM / KEGIATAN / SUB KEGIATAN	TARGET AKHIR PERIODE RENSTRA OPD	REALISASI CAPAIAN RENJA OPD TAHUN 2024	PRAKIRAAN CAPAIAN TARGET RENJA OPD TAHUN 2025	CAPAIAN KINERJA DAN KERANGKA PENDANAAN						KELOMPOK SASARAN	PRAKIRAAN MAJU RENCANA TAHUN 2027		PERANGKAT DAERAH PENANGGUNG JAWAB
							TARGET 2026	PAGU INDIKATIF (Rp)	LOKASI	SUMBER DANA	PRIORITAS			TARGET	PAGU INDIKATIF (Rp)	
											NASIONAL	DAERAH				
1	2	3	4	5	6	7	8	9	10	11	12	13	14	15	16	17
			Jumlah Peraturan Daerah/Provinsi dalam Pemberian Fasilitas/Insentif dan Kemudahan Penanaman Modal				1 Dokumen	30.000.000,00	Kab. Bengkayang, Semua Kecamatan, Semua Kel/Desa	PENDAPATAN ASLI DAERAH (PAD)	Melanjutkan hilirisasi dan mengembangkan industri berbasis sumber daya alam untuk meningkatkan nilai tambah di dalam negeri.	Memperkuat Fondasi Perekonomian Kalimantan Barat yang Inklusif dan Berkelanjutan PENINGKATAN TATA KELOLA PEMERINTAHAN DAN REFORMASI BIROKRASI SERTA OPTIMALISASI PENDAPATAN DAERAH	Masyarakat dan Pelaku usaha		30.750.000,00	DINAS PENANAMAN MODAL DAN PELAYANAN TERPADU SATU PINTU
	2.18.02.2.01.0003	Fasilitasi Kemitraan yang dilakukan oleh Pemerintah Kabupaten/Kota														
			Jumlah Kesepakatan Kemitraan antara Usaha Besar (PMA/PMDN) dengan UMKM di daerah				1 Dokumen	40.000.000,00	Kab. Bengkayang, Semua Kecamatan, Semua Kel/Desa	PENDAPATAN ASLI DAERAH (PAD)	Melanjutkan hilirisasi dan mengembangkan industri berbasis sumber daya alam untuk meningkatkan nilai tambah di dalam negeri.	Memperkuat Fondasi Perekonomian Kalimantan Barat yang Inklusif dan Berkelanjutan PENINGKATAN TATA KELOLA PEMERINTAHAN DAN REFORMASI BIROKRASI SERTA OPTIMALISASI PENDAPATAN DAERAH	Masyarakat dan Pelaku usaha		41.000.000,00	DINAS PENANAMAN MODAL DAN PELAYANAN TERPADU SATU PINTU
	2.18.02.2.01.0004	Rekomendasi kebijakan sektor usaha yang regulasinya diharmonisasi terkait Perizinan Berusaha Berbasis Resiko														

NO	KODE	URUSAN / BIDANG URUSAN / PROGRAM / KEGIATAN / SUB KEGIATAN	INDIKATOR PROGRAM / KEGIATAN / SUB KEGIATAN	TARGET AKHIR PERIODE RENSTRA OPD	REALISASI CAPAIAN RENJA OPD TAHUN 2024	PRAKIRAAN CAPAIAN TARGET RENJA OPD TAHUN 2025	CAPAIAN KINERJA DAN KERANGKA PENDANAAN						KELOMPOK SASARAN	PRAKIRAAN MAJU RENCANA TAHUN 2027		PERANGKAT DAERAH PENANGGUNG JAWAB
							TARGET 2026	PAGU INDIKATIF (Rp)	LOKASI	SUMBER DANA	PRIORITAS			TARGET	PAGU INDIKATIF (Rp)	
											NASIONAL	DAERAH				
1	2	3	4	5	6	7	8	9	10	11	12	13	14	15	16	17
			Jumlah rekomendasi kebijakan sektor usaha yang regulasinya diharmonisasi terkait Perizinan Berusaha Berbasis Resiko				1 Dokumen	10.000.000,00	Kab. Bengkayang, Semua Kecamatan, Semua Kel/Desa	PENDAPATAN ASLI DAERAH (PAD)	Melanjutkan hilirisasi dan mengembangkan industri berbasis sumber daya alam untuk meningkatkan nilai tambah di dalam negeri.	Memperkuat Fondasi Perekonomian Kalimantan Barat yang Inklusif dan Berkelanjutan PENINGKATAN TATA KELOLA PEMERINTAHAN DAN REFORMASI BIROKRASI SERTA OPTIMALISASI PENDAPATAN DAERAH	Masyarakat dan Pelaku usaha		10.250.000,00	DINAS PENANAMAN MODAL DAN PELAYANAN TERPADU SATU PINTU
	2.18.02.2.02	Pembuatan Peta Potensi Investasi Kabupaten/Kota	*Jumlah Dokumen Peta Potensi Investasi Kabupaten/Kota*	-			3 Dokumen	160.000.000,00			Melanjutkan hilirisasi dan mengembangkan industri berbasis sumber daya alam untuk meningkatkan nilai tambah di dalam negeri.	Memperkuat Fondasi Perekonomian Kalimantan Barat yang Inklusif dan Berkelanjutan PENINGKATAN TATA KELOLA PEMERINTAHAN DAN REFORMASI BIROKRASI SERTA OPTIMALISASI PENDAPATAN DAERAH	Masyarakat dan Pelaku usaha	-	184.500.000,00	DINAS PENANAMAN MODAL DAN PELAYANAN TERPADU SATU PINTU
	2.18.02.2.02.0001	Penyusunan Rencana Umum Penanaman Modal Daerah Kabupaten/Kota														

NO	KODE	URUSAN / BIDANG URUSAN / PROGRAM / KEGIATAN / SUB KEGIATAN	INDIKATOR PROGRAM / KEGIATAN / SUB KEGIATAN	TARGET AKHIR PERIODE RENSTRA OPD	REALISASI CAPAIAN RENJA OPD TAHUN 2024	PRAKIRAAN CAPAIAN TARGET RENJA OPD TAHUN 2025	CAPAIAN KINERJA DAN KERANGKA PENDANAAN						KELOMPOK SASARAN	PRAKIRAAN MAJU RENCANA TAHUN 2027		PERANGKAT DAERAH PENANGGUNG JAWAB
							TARGET 2026	PAGU INDIKATIF (Rp)	LOKASI	SUMBER DANA	PRIORITAS			TARGET	PAGU INDIKATIF (Rp)	
											NASIONAL	DAERAH				
1	2	3	4	5	6	7	8	9	10	11	12	13	14	15	16	17
			Jumlah Peraturan Daerah (Perda) Rencana Umum Penanaman Modal Daerah Kabupaten/Kota				1 Dokumen	0,00	Kab. Bengkayang, Semua Kecamatan, Semua Kel/Desa	PENDAPATAN ASLI DAERAH (PAD)	Melanjutkan hilirisasi dan mengembangkan industri berbasis sumber daya alam untuk meningkatkan nilai tambah di dalam negeri.	Memperkuat Fondasi Perekonomian Kalimantan Barat yang Inklusif dan Berkelanjutan PENINGKATAN TATA KELOLA PEMERINTAHAN DAN REFORMASI BIROKRASI SERTA OPTIMALISASI PENDAPATAN DAERAH	Masyarakat dan Pelaku usaha		20.500.000,00	DINAS PENANAMAN MODAL DAN PELAYANAN TERPADU SATU PINTU
	2.18.02.2.02.0003	Pemutakhiran data potensi investasi daerah pada Sistem PIR (Potensi Investasi Regional)														
			Jumlah daerah yang telah dilaksanakan pemutakhiran data potensi investasi				1 Daerah	40.000.000,00	Kab. Bengkayang, Semua Kecamatan, Semua Kel/Desa	PENDAPATAN ASLI DAERAH (PAD)	Melanjutkan hilirisasi dan mengembangkan industri berbasis sumber daya alam untuk meningkatkan nilai tambah di dalam negeri.	Memperkuat Fondasi Perekonomian Kalimantan Barat yang Inklusif dan Berkelanjutan PENINGKATAN TATA KELOLA PEMERINTAHAN DAN REFORMASI BIROKRASI SERTA OPTIMALISASI PENDAPATAN DAERAH	Masyarakat dan Pelaku usaha		41.000.000,00	DINAS PENANAMAN MODAL DAN PELAYANAN TERPADU SATU PINTU
	2.18.02.2.02.0004	Penyusunan Peta Potensi Investasi Kabupaten/Kota														

NO	KODE	URUSAN / BIDANG URUSAN / PROGRAM / KEGIATAN / SUB KEGIATAN	INDIKATOR PROGRAM / KEGIATAN / SUB KEGIATAN	TARGET AKHIR PERIODE RENSTRA OPD	REALISASI CAPAIAN RENJA OPD TAHUN 2024	PRAKIRAAN CAPAIAN TARGET RENJA OPD TAHUN 2025	CAPAIAN KINERJA DAN KERANGKA PENDANAAN						KELOMPOK SASARAN	PRAKIRAAN MAJU RENCANA TAHUN 2027		PERANGKAT DAERAH PENANGGUNG JAWAB
							TARGET 2026	PAGU INDIKATIF (Rp)	LOKASI	SUMBER DANA	PRIORITAS			TARGET	PAGU INDIKATIF (Rp)	
											NASIONAL	DAERAH				
1	2	3	4	5	6	7	8	9	10	11	12	13	14	15	16	17
			Jumlah Dokumen Peta Potensi Investasi Kabupaten/Kota				1 Dokumen	120.000.000,00	Kab. Bengkayang, Semua Kecamatan, Semua Kel/Desa	PENDAPATAN ASLI DAERAH (PAD)	Melanjutkan hilirisasi dan mengembangkan industri berbasis sumber daya alam untuk meningkatkan nilai tambah di dalam negeri.	Memperkuat Fondasi Perekonomian Kalimantan Barat yang Inklusif dan Berkelanjutan PENINGKATAN TATA KELOLA PEMERINTAHAN DAN REFORMASI BIROKRASI SERTA OPTIMALISASI PENDAPATAN DAERAH	Masyarakat dan Pelaku usaha		123.000.000,00	DINAS PENANAMAN MODAL DAN PELAYANAN TERPADU SATU PINTU
3.	**2.18.03**	**PROGRAM PROMOSI PENANAMAN MODAL**	***Persentase Peningkatan Investor yang Berinvestasi***	**-**			**76 %**	**60.000.000,00**						**-**	**61.500.000,00**	
	2.18.03.2.01	Penyelenggaraan Promosi Penanaman Modal yang Menjadi Kewenangan Daerah Kabupaten/Kota	*Jumlah Promosi Penanaman Modal Yang Menjadi Kewenangan Daerah Kabupaten/ Kota*	-			2 Dokumen	60.000.000,00			Melanjutkan hilirisasi dan mengembangkan industri berbasis sumber daya alam untuk meningkatkan nilai tambah di dalam negeri.	Memperkuat Fondasi Perekonomian Kalimantan Barat yang Inklusif dan Berkelanjutan PENINGKATAN TATA KELOLA PEMERINTAHAN DAN REFORMASI BIROKRASI SERTA OPTIMALISASI PENDAPATAN DAERAH	masyarakat dan Pelaku usaha	-	61.500.000,00	DINAS PENANAMAN MODAL DAN PELAYANAN TERPADU SATU PINTU
	2.18.03.2.01.0002	Pelaksanaan Kegiatan Promosi Penanaman Modal Daerah Kabupaten/Kota														

NO	KODE	URUSAN / BIDANG URUSAN / PROGRAM / KEGIATAN / SUB KEGIATAN	INDIKATOR PROGRAM / KEGIATAN / SUB KEGIATAN	TARGET AKHIR PERIODE RENSTRA OPD	REALISASI CAPAIAN RENJA OPD TAHUN 2024	PRAKIRAAN CAPAIAN TARGET RENJA OPD TAHUN 2025	CAPAIAN KINERJA DAN KERANGKA PENDANAAN						KELOMPOK SASARAN	PRAKIRAAN MAJU RENCANA TAHUN 2027		PERANGKAT DAERAH PENANGGUNG JAWAB
							TARGET 2026	PAGU INDIKATIF (Rp)	LOKASI	SUMBER DANA	PRIORITAS			TARGET	PAGU INDIKATIF (Rp)	
											NASIONAL	DAERAH				
1	2	3	4	5	6	7	8	9	10	11	12	13	14	15	16	17
			Jumlah Dokumen Hasil Kegiatan Promosi Penanaman Modal Kabupaten/Kota				1 Dokumen	30.000.000,00	Kab. Bengkayang, Semua Kecamatan, Semua Kel/Desa	PENDAPATAN ASLI DAERAH (PAD)	Melanjutkan hilirisasi dan mengembangkan industri berbasis sumber daya alam untuk meningkatkan nilai tambah di dalam negeri.	Memperkuat Fondasi Perekonomian Kalimantan Barat yang Inklusif dan Berkelanjutan PENINGKATAN TATA KELOLA PEMERINTAHAN DAN REFORMASI BIROKRASI SERTA OPTIMALISASI PENDAPATAN DAERAH	masyarakat dan Pelaku usaha		30.750.000,00	DINAS PENANAMAN MODAL DAN PELAYANAN TERPADU SATU PINTU
	2.18.03.2.01.0003	Penyusunan Strategi Promosi Penanaman Modal Kewenangan Kabupaten/Kota														
			Jumlah dokumen strategi Promosi Penanaman Modal Kab/Kota				1 Dokumen	30.000.000,00	Kab. Bengkayang, Semua Kecamatan, Semua Kel/Desa	PENDAPATAN ASLI DAERAH (PAD)	Melanjutkan hilirisasi dan mengembangkan industri berbasis sumber daya alam untuk meningkatkan nilai tambah di dalam negeri.	Memperkuat Fondasi Perekonomian Kalimantan Barat yang Inklusif dan Berkelanjutan PENINGKATAN TATA KELOLA PEMERINTAHAN DAN REFORMASI BIROKRASI SERTA OPTIMALISASI PENDAPATAN DAERAH	masyarakat dan Pelaku usaha		30.750.000,00	DINAS PENANAMAN MODAL DAN PELAYANAN TERPADU SATU PINTU
4.	**2.18.04**	**PROGRAM PELAYANAN PENANAMAN MODAL**	***Persentase Pelaku Usaha yang Memperoleh Izin Sesuai Ketentuan***	**-**			**86 %**	**300.000.000,00**						**-**	**307.500.000,00**	

NO	KODE	URUSAN / BIDANG URUSAN / PROGRAM / KEGIATAN / SUB KEGIATAN	INDIKATOR PROGRAM / KEGIATAN / SUB KEGIATAN	TARGET AKHIR PERIODE RENSTRA OPD	REALISASI CAPAIAN RENJA OPD TAHUN 2024	PRAKIRAAN CAPAIAN TARGET RENJA OPD TAHUN 2025	CAPAIAN KINERJA DAN KERANGKA PENDANAAN						KELOMPOK SASARAN	PRAKIRAAN MAJU RENCANA TAHUN 2027		PERANGKAT DAERAH PENANGGUNG JAWAB
							TARGET 2026	PAGU INDIKATIF (Rp)	LOKASI	SUMBER DANA	PRIORITAS			TARGET	PAGU INDIKATIF (Rp)	
											NASIONAL	DAERAH				
1	2	3	4	5	6	7	8	9	10	11	12	13	14	15	16	17
	2.18.04.2.01	Pelayanan Perizinan dan Non Perizinan Secara Terpadu Satu Pintu dibidang Penanaman Modal yang Menjadi Kewenangan Daerah Kabupaten/ Kota	*Jumlah Pelayanan Perizinan dan Non Perizinan Secara Terpadu Satu Pintu dibidang Penanaman Modal yang Menjadi Kewenangan Daerah Kabupaten/ Kota*	-			1920 Pelaku Usaha	300.000.000,00			Melanjutkan hilirisasi dan mengembangkan industri berbasis sumber daya alam untuk meningkatkan nilai tambah di dalam negeri.	Memperkuat Fondasi Perekonomian Kalimantan Barat yang Inklusif dan Berkelanjutan PENINGKATAN TATA KELOLA PEMERINTAHAN DAN REFORMASI BIROKRASI SERTA OPTIMALISASI PENDAPATAN DAERAH	Pelaku usaha	-	307.500.000,00	DINAS PENANAMAN MODAL DAN PELAYANAN TERPADU SATU PINTU
	2.18.04.2.01.0005	Koordinasi dan Sinkronisasi Penetapan Pemberian Fasilitas/Insentif Daerah														
			Jumlah Kegiatan Koordinasi dan Sinkronisasi Penentapan Pemberian Fasilitas/Insentif yang menjadi Kewenangan Kabupaten/Kota				1 Dokumen	50.000.000,00	Kab. Bengkayang, Semua Kecamatan, Semua Kel/Desa	PENDAPATAN ASLI DAERAH (PAD)	Melanjutkan hilirisasi dan mengembangkan industri berbasis sumber daya alam untuk meningkatkan nilai tambah di dalam negeri.	Memperkuat Fondasi Perekonomian Kalimantan Barat yang Inklusif dan Berkelanjutan PENINGKATAN TATA KELOLA PEMERINTAHAN DAN REFORMASI BIROKRASI SERTA OPTIMALISASI PENDAPATAN DAERAH	Pelaku usaha		51.250.000,00	DINAS PENANAMAN MODAL DAN PELAYANAN TERPADU SATU PINTU
	2.18.04.2.01.0006	Penyediaan Pelayanan Perizinan Berusaha melalui Sistem Perizinan Berusaha Berbasis Risiko Terintegrasi secara Elektronik														

NO	KODE	URUSAN / BIDANG URUSAN / PROGRAM / KEGIATAN / SUB KEGIATAN	INDIKATOR PROGRAM / KEGIATAN / SUB KEGIATAN	TARGET AKHIR PERIODE RENSTRA OPD	REALISASI CAPAIAN RENJA OPD TAHUN 2024	PRAKIRAAN CAPAIAN TARGET RENJA OPD TAHUN 2025	CAPAIAN KINERJA DAN KERANGKA PENDANAAN						KELOMPOK SASARAN	PRAKIRAAN MAJU RENCANA TAHUN 2027		PERANGKAT DAERAH PENANGGUNG JAWAB
							TARGET 2026	PAGU INDIKATIF (Rp)	LOKASI	SUMBER DANA	PRIORITAS			TARGET	PAGU INDIKATIF (Rp)	
											NASIONAL	DAERAH				
1	2	3	4	5	6	7	8	9	10	11	12	13	14	15	16	17
			Jumlah Pelaku Usaha yang Mendapatkan Pelayanan Perizinan Berusaha melalui Sistem Perizinan Berusaha Berbasis Risiko Terintegrasi secara Elektronik				900 Pelaku Usaha	150.000.000,00	Kab. Bengkayang, Semua Kecamatan, Semua Kel/Desa	PENDAPATAN ASLI DAERAH (PAD)	Melanjutkan hilirisasi dan mengembangkan industri berbasis sumber daya alam untuk meningkatkan nilai tambah di dalam negeri.	Memperkuat Fondasi Perekonomian Kalimantan Barat yang Inklusif dan Berkelanjutan PENINGKATAN TATA KELOLA PEMERINTAHAN DAN REFORMASI BIROKRASI SERTA OPTIMALISASI PENDAPATAN DAERAH	Pelaku usaha		153.750.000,00	DINAS PENANAMAN MODAL DAN PELAYANAN TERPADU SATU PINTU
	2.18.04.2.01.0007	Penyediaan dan pengelolaan Layanan konsultasi perizinan berusaha berbasis risiko														
			Jumlah Pelaku usaha yang Memperoleh Layanan Konsultasi Perizinan Berusaha melalui Sistem Perizinan Berusaha Berbasis Risiko Terintegrasi secara Elektronik				120 Pelaku Usaha	50.000.000,00	Kab. Bengkayang, Semua Kecamatan, Semua Kel/Desa	PENDAPATAN ASLI DAERAH (PAD)	Melanjutkan hilirisasi dan mengembangkan industri berbasis sumber daya alam untuk meningkatkan nilai tambah di dalam negeri.	Memperkuat Fondasi Perekonomian Kalimantan Barat yang Inklusif dan Berkelanjutan PENINGKATAN TATA KELOLA PEMERINTAHAN DAN REFORMASI BIROKRASI SERTA OPTIMALISASI PENDAPATAN DAERAH	Pelaku usaha		51.250.000,00	DINAS PENANAMAN MODAL DAN PELAYANAN TERPADU SATU PINTU
	2.18.04.2.01.0008	Pemantauan, analisis, evaluasi, dan pelaporan di bidang perizinan berusaha berbasis risiko														

NO	KODE	URUSAN / BIDANG URUSAN / PROGRAM / KEGIATAN / SUB KEGIATAN	INDIKATOR PROGRAM / KEGIATAN / SUB KEGIATAN	TARGET AKHIR PERIODE RENSTRA OPD	REALISASI CAPAIAN RENJA OPD TAHUN 2024	PRAKIRAAN CAPAIAN TARGET RENJA OPD TAHUN 2025	CAPAIAN KINERJA DAN KERANGKA PENDANAAN						KELOMPOK SASARAN	PRAKIRAAN MAJU RENCANA TAHUN 2027		PERANGKAT DAERAH PENANGGUNG JAWAB
							TARGET 2026	PAGU INDIKATIF (Rp)	LOKASI	SUMBER DANA	PRIORITAS			TARGET	PAGU INDIKATIF (Rp)	
											NASIONAL	DAERAH				
1	2	3	4	5	6	7	8	9	10	11	12	13	14	15	16	17
			Jumlah Kegiatan Usaha yang mendapat pemantauan, analisis, evaluasi, dan pelaporan di bidang perizinan berusaha berbasis risiko Lintas Daerah Kabupaten/Kota bagi Kegiatan Usaha Dari Pelaku Usaha				900 Kegiatan Usaha	50.000.000,00	Kab. Bengkayang, Semua Kecamatan, Semua Kel/Desa	PENDAPATAN ASLI DAERAH (PAD)	Melanjutkan hilirisasi dan mengembangkan industri berbasis sumber daya alam untuk meningkatkan nilai tambah di dalam negeri.	Memperkuat Fondasi Perekonomian Kalimantan Barat yang Inklusif dan Berkelanjutan PENINGKATAN TATA KELOLA PEMERINTAHAN DAN REFORMASI BIROKRASI SERTA OPTIMALISASI PENDAPATAN DAERAH	Pelaku usaha		51.250.000,00	DINAS PENANAMAN MODAL DAN PELAYANAN TERPADU SATU PINTU
5.	**2.18.05**	**PROGRAM PENGENDALIAN PELAKSANAAN PENANAMAN MODAL**	***Persentase Penyelesaian Permasalahan dan Hambatan yang Dihadapi Pelaku Usaha dalam Membuka Usaha***	**-**			**73 %**	**100.000.000,00**						**-**	**102.500.000,00**	
	2.18.05.2.01	Pengendalian Pelaksanaan Penanaman Modal yang Menjadi Kewenangan Daerah Kabupaten/Kota	*Jumlah Pengendalian Pelaksanaan Penanaman Modal Yang Menjadi Kewenangan Daerah Kabupaten/ Kota*	-			65 Pelaku Usaha	100.000.000,00			Melanjutkan hilirisasi dan mengembangkan industri berbasis sumber daya alam untuk meningkatkan nilai tambah di dalam negeri.	Memperkuat Fondasi Perekonomian Kalimantan Barat yang Inklusif dan Berkelanjutan PENINGKATAN TATA KELOLA PEMERINTAHAN DAN REFORMASI BIROKRASI SERTA OPTIMALISASI PENDAPATAN DAERAH	Masyarakat dan Pelaku usaha	-	102.500.000,00	DINAS PENANAMAN MODAL DAN PELAYANAN TERPADU SATU PINTU
	2.18.05.2.01.0004	Penyelesaian Permasalahan dan Hambatan yang dihadapi Pelaku Usaha dalam merealisasikan Kegiatan Usahanya														

NO	KODE	URUSAN / BIDANG URUSAN / PROGRAM / KEGIATAN / SUB KEGIATAN	INDIKATOR PROGRAM / KEGIATAN / SUB KEGIATAN	TARGET AKHIR PERIODE RENSTRA OPD	REALISASI CAPAIAN RENJA OPD TAHUN 2024	PRAKIRAAN CAPAIAN TARGET RENJA OPD TAHUN 2025	CAPAIAN KINERJA DAN KERANGKA PENDANAAN						KELOMPOK SASARAN	PRAKIRAAN MAJU RENCANA TAHUN 2027		PERANGKAT DAERAH PENANGGUNG JAWAB
							TARGET 2026	PAGU INDIKATIF (Rp)	LOKASI	SUMBER DANA	PRIORITAS			TARGET	PAGU INDIKATIF (Rp)	
											NASIONAL	DAERAH				
1	2	3	4	5	6	7	8	9	10	11	12	13	14	15	16	17
			Jumlah Penyelesaian Permasalahan dan Hambatan yang dihadapi Pelaku Usaha dalam merealisasikan Kegiatan Usahanya				5 Kegiatan Usaha.	20.000.000,00	Kab. Bengkayang, Semua Kecamatan, Semua Kel/Desa	PENDAPATAN ASLI DAERAH (PAD)	Melanjutkan hilirisasi dan mengembangkan industri berbasis sumber daya alam untuk meningkatkan nilai tambah di dalam negeri.	Memperkuat Fondasi Perekonomian Kalimantan Barat yang Inklusif dan Berkelanjutan PENINGKATAN TATA KELOLA PEMERINTAHAN DAN REFORMASI BIROKRASI SERTA OPTIMALISASI PENDAPATAN DAERAH	Masyarakat dan Pelaku usaha		20.500.000,00	DINAS PENANAMAN MODAL DAN PELAYANAN TERPADU SATU PINTU
	2.18.05.2.01.0005	Bimbingan Teknis kepada Pelaku Usaha														
			Jumlah Pelaku Usaha yang Mengikuti Bimbingan Teknis/ Sosialisasi Implementasi Perizinan Berusaha Berbasis Risiko dan Pengawasan Perizinan Berusaha Berbasis Risiko				50 Pelaku Usaha	55.000.000,00	Kab. Bengkayang, Semua Kecamatan, Semua Kel/Desa	PENDAPATAN ASLI DAERAH (PAD)	Melanjutkan hilirisasi dan mengembangkan industri berbasis sumber daya alam untuk meningkatkan nilai tambah di dalam negeri.	Memperkuat Fondasi Perekonomian Kalimantan Barat yang Inklusif dan Berkelanjutan PENINGKATAN TATA KELOLA PEMERINTAHAN DAN REFORMASI BIROKRASI SERTA OPTIMALISASI PENDAPATAN DAERAH	Masyarakat dan Pelaku usaha		56.375.000,00	DINAS PENANAMAN MODAL DAN PELAYANAN TERPADU SATU PINTU
	2.18.05.2.01.0006	Pengawasan Penanaman Modal														

NO	KODE	URUSAN / BIDANG URUSAN / PROGRAM / KEGIATAN / SUB KEGIATAN	INDIKATOR PROGRAM / KEGIATAN / SUB KEGIATAN	TARGET AKHIR PERIODE RENSTRA OPD	REALISASI CAPAIAN RENJA OPD TAHUN 2024	PRAKIRAAN CAPAIAN TARGET RENJA OPD TAHUN 2025	CAPAIAN KINERJA DAN KERANGKA PENDANAAN						KELOMPOK SASARAN	PRAKIRAAN MAJU RENCANA TAHUN 2027		PERANGKAT DAERAH PENANGGUNG JAWAB
							TARGET 2026	PAGU INDIKATIF (Rp)	LOKASI	SUMBER DANA	PRIORITAS			TARGET	PAGU INDIKATIF (Rp)	
											NASIONAL	DAERAH				
1	2	3	4	5	6	7	8	9	10	11	12	13	14	15	16	17
			Jumlah Kegiatan Usaha dari Pelaku Usaha yang Telah Dianalisa dan Diverifikasi Data, Profil dan Informasi Kegiatan Usaha dari Pelaku DIlakukan Inspeksi Lapangan ; serta DIlakukan Evaluasi Penilaian Kepatuhan Pelaksanaan Perizinan Berusaha				10 Kegiatan Usaha	25.000.000,00	Kab. Bengkayang, Semua Kecamatan, Semua Kel/Desa	PENDAPATAN ASLI DAERAH (PAD)	Melanjutkan hilirisasi dan mengembangkan industri berbasis sumber daya alam untuk meningkatkan nilai tambah di dalam negeri.	Memperkuat Fondasi Perekonomian Kalimantan Barat yang Inklusif dan Berkelanjutan PENINGKATAN TATA KELOLA PEMERINTAHAN DAN REFORMASI BIROKRASI SERTA OPTIMALISASI PENDAPATAN DAERAH	Masyarakat dan Pelaku usaha		25.625.000,00	DINAS PENANAMAN MODAL DAN PELAYANAN TERPADU SATU PINTU
6.	**2.18.06**	**PROGRAM PENGELOLAAN DATA DAN SISTEM INFORMASI PENANAMAN MODAL**	***Meningkatnya Pemanfaatan dan Informasi Penanaman Modal***	**-**			**4 Dokumen**	**50.000.000,00**						**-**	**51.250.000,00**	
	2.18.06.2.01	Pengelolaan Data dan Informasi Perizinan dan Non Perizinan yang Terintegrasi pada Tingkat Daerah Kabupaten/Kota	*Jumlah Pengelolaan Data dan Informasi Perizinan dan Non Perizinan yang Terintegrasi pada Tingkat Daerah Kabupaten/Kota*	-			4 Dokumen	50.000.000,00			Melanjutkan hilirisasi dan mengembangkan industri berbasis sumber daya alam untuk meningkatkan nilai tambah di dalam negeri.	Memperkuat Fondasi Perekonomian Kalimantan Barat yang Inklusif dan Berkelanjutan PENINGKATAN TATA KELOLA PEMERINTAHAN DAN REFORMASI BIROKRASI SERTA OPTIMALISASI PENDAPATAN DAERAH	Masyarakat dan Pelaku usaha	-	51.250.000,00	DINAS PENANAMAN MODAL DAN PELAYANAN TERPADU SATU PINTU
	2.18.06.2.01.0002	Pengolahan, Penyajian dan Pemanfaatan Data dan Informasi Perizinan Berbasis Sistem Pelayanan Perizinan Berusaha Terintegrasi secara Elektronik														

NO	KODE	URUSAN / BIDANG URUSAN / PROGRAM / KEGIATAN / SUB KEGIATAN	INDIKATOR PROGRAM / KEGIATAN / SUB KEGIATAN	TARGET AKHIR PERIODE RENSTRA OPD	REALISASI CAPAIAN RENJA OPD TAHUN 2024	PRAKIRAAN CAPAIAN TARGET RENJA OPD TAHUN 2025	CAPAIAN KINERJA DAN KERANGKA PENDANAAN						KELOMPOK SASARAN	PRAKIRAAN MAJU RENCANA TAHUN 2027		PERANGKAT DAERAH PENANGGUNG JAWAB
							TARGET 2026	PAGU INDIKATIF (Rp)	LOKASI	SUMBER DANA	PRIORITAS			TARGET	PAGU INDIKATIF (Rp)	
											NASIONAL	DAERAH				
1	2	3	4	5	6	7	8	9	10	11	12	13	14	15	16	17
			Jumlah Data dan Informasi Perizinan Berbasis Sistem Pelayanan Perizinan Berusaha Terintegrasi secara Elektronik yang Diolah, Dikaji dan Dimanfaatkan				4 Dokumen	50.000.000,00	Kab. Bengkayang, Semua Kecamatan, Semua Kel/Desa	PENDAPATAN ASLI DAERAH (PAD)	Melanjutkan hilirisasi dan mengembangkan industri berbasis sumber daya alam untuk meningkatkan nilai tambah di dalam negeri.	Memperkuat Fondasi Perekonomian Kalimantan Barat yang Inklusif dan Berkelanjutan PENINGKATAN TATA KELOLA PEMERINTAHAN DAN REFORMASI BIROKRASI SERTA OPTIMALISASI PENDAPATAN DAERAH	Masyarakat dan Pelaku usaha		51.250.000,00	DINAS PENANAMAN MODAL DAN PELAYANAN TERPADU SATU PINTU
		DINAS PERPUSTAKAAN DAN KEARSIPAN						**4.267.776.061,00**							**4.471.780.958,51**	
	2	**URUSAN PEMERINTAHAN WAJIB YANG TIDAK BERKAITAN DENGAN PELAYANAN DASAR**						**4.267.776.061,00**							**4.471.780.958,51**	
	2.23	**URUSAN PEMERINTAHAN BIDANG PERPUSTAKAAN**						**930.000.000,00**							**1.240.250.000,00**	
1.	**2.23.02**	**PROGRAM PEMBINAAN PERPUSTAKAAN**	***NILAI TINGKAT KEGEMARAN MEMBACA MASYARAKAT***	**-**			**50 Indeks**	**905.000.000,00**						**-**	**1.199.250.000,00**	
	2.23.02.2.01	Pengelolaan Perpustakaan Tingkat Daerah Kabupaten/Kota	*Jumlah Pengunjung Perpustakaan*	-			16700 orang	429.100.000,00			Memperkuat pembangunan sumber daya manusia (SDM), sains, teknologi, pendidikan, kesehatan, prestasi olahraga, kesetaraan gender, serta penguatan peran perempuan, pemuda (generasi milenial dan generasi Z), dan penyandang disabilitas.	Meningkatkan Kualitas SDM, Kualitas Kehidupan Masyarakat, dan Kesetaraan Gender PENINGKATAN KUALITAS SDM YANG BERDAYA SAING DAN BERINOVASI	Masyarakat Kabupaten Bengkayang	-	922.500.000,00	DINAS PERPUSTAKAAN DAN KEARSIPAN
	2.23.02.2.01.0004	Pembinaan Perpustakaan pada Satuan Pendidikan Dasar di Seluruh Wilayah Kabupaten/Kota Sesuai dengan Standar Nasional Perpustakaan														

NO	KODE	URUSAN / BIDANG URUSAN / PROGRAM / KEGIATAN / SUB KEGIATAN	INDIKATOR PROGRAM / KEGIATAN / SUB KEGIATAN	TARGET AKHIR PERIODE RENSTRA OPD	REALISASI CAPAIAN RENJA OPD TAHUN 2024	PRAKIRAAN CAPAIAN TARGET RENJA OPD TAHUN 2025	CAPAIAN KINERJA DAN KERANGKA PENDANAAN						KELOMPOK SASARAN	PRAKIRAAN MAJU RENCANA TAHUN 2027		PERANGKAT DAERAH PENANGGUNG JAWAB
							TARGET 2026	PAGU INDIKATIF (Rp)	LOKASI	SUMBER DANA	PRIORITAS			TARGET	PAGU INDIKATIF (Rp)	
											NASIONAL	DAERAH				
1	2	3	4	5	6	7	8	9	10	11	12	13	14	15	16	17
			Jumlah Perpustakaan pada Satuan Pendidikan Dasar dan yang Dilakukan Pembinaan dalam Mewujudkan Standar Nasional Perpustakaan				360 Perpustakaan	30.000.000,00	Kab. Bengkayang, Semua Kecamatan, Semua Kel/Desa	PENDAPATAN ASLI DAERAH (PAD)	Memperkuat pembangunan sumber daya manusia (SDM), sains, teknologi, pendidikan, kesehatan, prestasi olahraga, kesetaraan gender, serta penguatan peran perempuan, pemuda (generasi milenial dan generasi Z), dan penyandang disabilitas.	Meningkatkan Kualitas SDM, Kualitas Kehidupan Masyarakat, dan Kesetaraan Gender PENINGKATAN KUALITAS SDM YANG BERDAYASAING DAN BERINOVASI	Masyarakat Kabupaten Bengkayang		51.250.000,00	DINAS PERPUSTAKAAN DAN KEARSIPAN
	2.23.02.2.01.0011	Pengembangan Perpustakaan di Tingkat Daerah Kabupaten/Kota														
			Jumlah Perpustakaan yang Dikembangkan di Tingkat Daerah Kabupaten/Kota Sesuai Standar Nasional Perpustakaan di Wilayah Kabupaten/Kota Sesuai Kewenangannya				132 Perpustakaan	10.000.000,00	Kab. Bengkayang, Semua Kecamatan, Semua Kel/Desa	PENDAPATAN ASLI DAERAH (PAD)	Memperkuat pembangunan sumber daya manusia (SDM), sains, teknologi, pendidikan, kesehatan, prestasi olahraga, kesetaraan gender, serta penguatan peran perempuan, pemuda (generasi milenial dan generasi Z), dan penyandang disabilitas.	Meningkatkan Kualitas SDM, Kualitas Kehidupan Masyarakat, dan Kesetaraan Gender PENINGKATAN KUALITAS SDM YANG BERDAYASAING DAN BERINOVASI	Masyarakat Kabupaten Bengkayang		307.500.000,00	DINAS PERPUSTAKAAN DAN KEARSIPAN
	2.23.02.2.01.0013	Pembinaan Perpustakaan Umum dan Khusus Tingkat Kabupaten/Kota														

NO	KODE	URUSAN / BIDANG URUSAN / PROGRAM / KEGIATAN / SUB KEGIATAN	INDIKATOR PROGRAM / KEGIATAN / SUB KEGIATAN	TARGET AKHIR PERIODE RENSTRA OPD	REALISASI CAPAIAN RENJA OPD TAHUN 2024	PRAKIRAAN CAPAIAN TARGET RENJA OPD TAHUN 2025	CAPAIAN KINERJA DAN KERANGKA PENDANAAN						KELOMPOK SASARAN	PRAKIRAAN MAJU RENCANA TAHUN 2027		PERANGKAT DAERAH PENANGGUNG JAWAB
							TARGET 2026	PAGU INDIKATIF (Rp)	LOKASI	SUMBER DANA	PRIORITAS			TARGET	PAGU INDIKATIF (Rp)	
											NASIONAL	DAERAH				
1	2	3	4	5	6	7	8	9	10	11	12	13	14	15	16	17
			Jumlah perpustakaan umum dan khusus yang dibina sesuai kewenangan Kabupaten/Kota dalam mewujdukan Standar Nasional Perpustakaan				112 Perpustakaan	20.000.000,00	Kab. Bengkayang, Semua Kecamatan, Semua Kel/Desa	PENDAPATAN ASLI DAERAH (PAD)	Memperkuat pembangunan sumber daya manusia (SDM), sains, teknologi, pendidikan, kesehatan, prestasi olahraga, kesetaraan gender, serta penguatan peran perempuan, pemuda (generasi milenial dan generasi Z), dan penyandang disabilitas.	Meningkatkan Kualitas SDM, Kualitas Kehidupan Masyarakat, dan Kesetaraan Gender PENINGKATAN KUALITAS SDM YANG BERDAYASAING DAN BERINOVASI	Masyarakat Kabupaten Bengkayang		82.000.000,00	DINAS PERPUSTAKAAN DAN KEARSIPAN
	2.23.02.2.01.0014	Pemanfaatan Koleksi Perpustakaan (Cetak/Digital) oleh Masyarakat														
			Jumlah koleksi perpustakaan (cetak/digital) yang dimanfaatkan oleh masyarakat				3210 Eksemplar	10.000.000,00	Kab. Bengkayang, Semua Kecamatan, Semua Kel/Desa	PENDAPATAN ASLI DAERAH (PAD)	Memperkuat pembangunan sumber daya manusia (SDM), sains, teknologi, pendidikan, kesehatan, prestasi olahraga, kesetaraan gender, serta penguatan peran perempuan, pemuda (generasi milenial dan generasi Z), dan penyandang disabilitas.	Meningkatkan Kualitas SDM, Kualitas Kehidupan Masyarakat, dan Kesetaraan Gender PENINGKATAN KUALITAS SDM YANG BERDAYASAING DAN BERINOVASI	Masyarakat Kabupaten Bengkayang		66.625.000,00	DINAS PERPUSTAKAAN DAN KEARSIPAN
	2.23.02.2.01.0016	Peningkatan Kapasitas Tenaga Perpustakaan dan Pustakawan Tingkat Daerah Kabupaten/Kota														

NO	KODE	URUSAN / BIDANG URUSAN / PROGRAM / KEGIATAN / SUB KEGIATAN	INDIKATOR PROGRAM / KEGIATAN / SUB KEGIATAN	TARGET AKHIR PERIODE RENSTRA OPD	REALISASI CAPAIAN RENJA OPD TAHUN 2024	PRAKIRAAN CAPAIAN TARGET RENJA OPD TAHUN 2025	CAPAIAN KINERJA DAN KERANGKA PENDANAAN						KELOMPOK SASARAN	PRAKIRAAN MAJU RENCANA TAHUN 2027		PERANGKAT DAERAH PENANGGUNG JAWAB
							TARGET 2026	PAGU INDIKATIF (Rp)	LOKASI	SUMBER DANA	PRIORITAS			TARGET	PAGU INDIKATIF (Rp)	
											NASIONAL	DAERAH				
1	2	3	4	5	6	7	8	9	10	11	12	13	14	15	16	17
			Jumlah tenaga perpustakaan yang ditingkatkan kapasitasnya dan mendapat sertifikasi Tenaga Perpustakaan dan Pustakawan Tingkat Daerah Kabupaten/Kota				315 Orang	30.000.000,00	Kab. Bengkayang, Semua Kecamatan, Semua Kel/Desa	PENDAPATAN ASLI DAERAH (PAD)	Memperkuat pembangunan sumber daya manusia (SDM), sains, teknologi, pendidikan, kesehatan, prestasi olahraga, kesetaraan gender, serta penguatan peran perempuan, pemuda (generasi milenial dan generasi Z), dan penyandang disabilitas.	Meningkatkan Kualitas SDM, Kualitas Kehidupan Masyarakat, dan Kesetaraan Gender PENINGKATAN KUALITAS SDM YANG BERDAYASAING DAN BERINOVASI	Masyarakat Kabupaten Bengkayang		153.750.000,00	DINAS PERPUSTAKAAN DAN KEARSIPAN
	2.23.02.2.01.0017	Penyusunan Data dan Informasi Perpustakaan														
			Jumlah Data dan informasi Perpustakaan				4 Dokumen	120.000.000,00	Kab. Bengkayang, Semua Kecamatan, Semua Kel/Desa	DAK NON FISIK-DANA BANTUAN PENGEMBANGAN PROGRAM PERPUSTAKAAN DAERAH	Memperkuat pembangunan sumber daya manusia (SDM), sains, teknologi, pendidikan, kesehatan, prestasi olahraga, kesetaraan gender, serta penguatan peran perempuan, pemuda (generasi milenial dan generasi Z), dan penyandang disabilitas.	Meningkatkan Kualitas SDM, Kualitas Kehidupan Masyarakat, dan Kesetaraan Gender PENINGKATAN KUALITAS SDM YANG BERDAYASAING DAN BERINOVASI	Masyarakat Kabupaten Bengkayang		51.250.000,00	DINAS PERPUSTAKAAN DAN KEARSIPAN
	2.23.02.2.01.0018	Pengelolaan dan Pengembangan Bahan Perpustakaan														

NO	KODE	URUSAN / BIDANG URUSAN / PROGRAM / KEGIATAN / SUB KEGIATAN	INDIKATOR PROGRAM / KEGIATAN / SUB KEGIATAN	TARGET AKHIR PERIODE RENSTRA OPD	REALISASI CAPAIAN RENJA OPD TAHUN 2024	PRAKIRAAN CAPAIAN TARGET RENJA OPD TAHUN 2025	CAPAIAN KINERJA DAN KERANGKA PENDANAAN						KELOMPOK SASARAN	PRAKIRAAN MAJU RENCANA TAHUN 2027		PERANGKAT DAERAH PENANGGUNG JAWAB
							TARGET 2026	PAGU INDIKATIF (Rp)	LOKASI	SUMBER DANA	PRIORITAS			TARGET	PAGU INDIKATIF (Rp)	
											NASIONAL	DAERAH				
1	2	3	4	5	6	7	8	9	10	11	12	13	14	15	16	17
			Jumlah Bahan Perpustakaan yang dikelola dan dikembangkan untuk Mewujudkan Keberagaman Koleksi Perpustakaan				31200 Eksemplar	5.000.000,00	Kab. Bengkayang, Semua Kecamatan, Semua Kel/Desa	PENDAPATAN ASLI DAERAH (PAD)	Memperkuat pembangunan sumber daya manusia (SDM), sains, teknologi, pendidikan, kesehatan, prestasi olahraga, kesetaraan gender, serta penguatan peran perempuan, pemuda (generasi milenial dan generasi Z), dan penyandang disabilitas.	Meningkatkan Partisipasi Generasi Muda PENINGKATAN KUALITAS SDM YANG BERDAYA SAING DAN BERINOVASI	Masyarakat Kabupaten Bengkayang		51.250.000,00	DINAS PERPUSTAKAAN DAN KEARSIPAN
	2.23.02.2.01.0019	Pengembangan Kekhasan Koleksi Perpustakaan Daerah Tingkat Kabupaten/Kota														
			Jumlah Koleksi Perpustakaan Khas Dearah Tingkat Kabupaten/Kota yang Dikembangkan				1 Eksemplar	195.000.000,00	Kab. Bengkayang, Semua Kecamatan, Semua Kel/Desa	DAK NON FISIK-DANA BANTUAN PENGEMBANGAN PROGRAM PERPUSTAKAAN DAERAH	Memperkuat pembangunan sumber daya manusia (SDM), sains, teknologi, pendidikan, kesehatan, prestasi olahraga, kesetaraan gender, serta penguatan peran perempuan, pemuda (generasi milenial dan generasi Z), dan penyandang disabilitas.	Meningkatkan Kualitas SDM, Kualitas Kehidupan Masyarakat, dan Kesetaraan Gender PENINGKATAN KUALITAS SDM YANG BERDAYA SAING DAN BERINOVASI	Masyarakat Kabupaten Bengkayang		102.500.000,00	DINAS PERPUSTAKAAN DAN KEARSIPAN
	2.23.02.2.01.0020	Pengembangan dan Pemeliharaan Layanan Perpustakaan Elektronik														

NO	KODE	URUSAN / BIDANG URUSAN / PROGRAM / KEGIATAN / SUB KEGIATAN	INDIKATOR PROGRAM / KEGIATAN / SUB KEGIATAN	TARGET AKHIR PERIODE RENSTRA OPD	REALISASI CAPAIAN RENJA OPD TAHUN 2024	PRAKIRAAN CAPAIAN TARGET RENJA OPD TAHUN 2025	CAPAIAN KINERJA DAN KERANGKA PENDANAAN						KELOMPOK SASARAN	PRAKIRAAN MAJU RENCANA TAHUN 2027		PERANGKAT DAERAH PENANGGUNG JAWAB
							TARGET 2026	PAGU INDIKATIF (Rp)	LOKASI	SUMBER DANA	PRIORITAS			TARGET	PAGU INDIKATIF (Rp)	
											NASIONAL	DAERAH				
1	2	3	4	5	6	7	8	9	10	11	12	13	14	15	16	17
			Jumlah Layanan Perpustakaan Elektronik yang Dikembangkan dengan Manajemen Layanan TIK				2 Perpustakaan	9.100.000,00	Kab. Bengkayang, Semua Kecamatan, Semua Kel/Desa	PENDAPATAN ASLI DAERAH (PAD), DAK NON FISIK-DANA BANTUAN PENGEMBANGAN PROGRAM PERPUSTAKAAN DAERAH	Memperkuat pembangunan sumber daya manusia (SDM), sains, teknologi, pendidikan, kesehatan, prestasi olahraga, kesetaraan gender, serta penguatan peran perempuan, pemuda (generasi milenial dan generasi Z), dan penyandang disabilitas.	Meningkatkan Kualitas SDM, Kualitas Kehidupan Masyarakat, dan Kesetaraan Gender PENINGKATAN KUALITAS SDM YANG BERDAYASAING DAN BERINOVASI	Masyarakat Kabupaten Bengkayang		56.375.000,00	DINAS PERPUSTAKAAN DAN KEARSIPAN
	2.23.02.2.02	Pembudayaan Gemar Membaca Tingkat Daerah Kabupaten/Kota	*Persentase Pelaksanaan Pembudayaan Gemar Membaca Tingkat Daerah Kabupaten/Kota*	-			100 %	475.900.000,00			Memperkuat pembangunan sumber daya manusia (SDM), sains, teknologi, pendidikan, kesehatan, prestasi olahraga, kesetaraan gender, serta penguatan peran perempuan, pemuda (generasi milenial dan generasi Z), dan penyandang disabilitas.	Meningkatkan Kualitas SDM, Kualitas Kehidupan Masyarakat, dan Kesetaraan Gender PENINGKATAN KUALITAS SDM YANG BERDAYASAING DAN BERINOVASI	Masyarakat Kabupaten Bengkayang	-	276.750.000,00	DINAS PERPUSTAKAAN DAN KEARSIPAN
	2.23.02.2.02.0007	Pengembangan Literasi Berbasis Inklusi Sosial														

NO	KODE	URUSAN / BIDANG URUSAN / PROGRAM / KEGIATAN / SUB KEGIATAN	INDIKATOR PROGRAM / KEGIATAN / SUB KEGIATAN	TARGET AKHIR PERIODE RENSTRA OPD	REALISASI CAPAIAN RENJA OPD TAHUN 2024	PRAKIRAAN CAPAIAN TARGET RENJA OPD TAHUN 2025	CAPAIAN KINERJA DAN KERANGKA PENDANAAN						KELOMPOK SASARAN	PRAKIRAAN MAJU RENCANA TAHUN 2027		PERANGKAT DAERAH PENANGGUNG JAWAB
							TARGET 2026	PAGU INDIKATIF (Rp)	LOKASI	SUMBER DANA	PRIORITAS			TARGET	PAGU INDIKATIF (Rp)	
											NASIONAL	DAERAH				
1	2	3	4	5	6	7	8	9	10	11	12	13	14	15	16	17
			Jumlah layanan perpustakaan berbasis inklusi sosial di wilayah Kabupaten/Kota yang dikembangkan				63 Perpustakaan	43.400.000,00	Kab. Bengkayang, Semua Kecamatan, Semua Kel/Desa	PENDAPATAN ASLI DAERAH (PAD)	Memperkuat pembangunan sumber daya manusia (SDM), sains, teknologi, pendidikan, kesehatan, prestasi olahraga, kesetaraan gender, serta penguatan peran perempuan, pemuda (generasi milenial dan generasi Z), dan penyandang disabilitas.	Meningkatkan Kualitas SDM, Kualitas Kehidupan Masyarakat, dan Kesetaraan Gender PENINGKATAN KUALITAS SDM YANG BERDAYASAING DAN BERINOVASI	Masyarakat Kabupaten Bengkayang		92.250.000,00	DINAS PERPUSTAKAAN DAN KEARSIPAN
	2.23.02.2.02.0008	Pembangunan dan Pemeliharaan Sarana Perpustakaan di Tempat-Tempat Umum yang Menjadi Kewenangan Daerah Kabupaten/Kota														
			Jumlah sarana Perpustakaan yang Dibangun dan dipelihara di Tempat-Tempat Umum yang Menjadi Kewenangan Daerah Kabupaten/Kota				3 Perpustakaan	27.500.000,00	Kab. Bengkayang, Semua Kecamatan, Semua Kel/Desa	PENDAPATAN ASLI DAERAH (PAD), DAK NON FISIK-DANA BANTUAN PENGEMBANGAN PROGRAM PERPUSTAKAAN DAERAH	Memperkuat pembangunan sumber daya manusia (SDM), sains, teknologi, pendidikan, kesehatan, prestasi olahraga, kesetaraan gender, serta penguatan peran perempuan, pemuda (generasi milenial dan generasi Z), dan penyandang disabilitas.	Meningkatkan Kualitas SDM, Kualitas Kehidupan Masyarakat, dan Kesetaraan Gender PENINGKATAN KUALITAS SDM YANG BERDAYASAING DAN BERINOVASI	Masyarakat Kabupaten Bengkayang		51.250.000,00	DINAS PERPUSTAKAAN DAN KEARSIPAN
	2.23.02.2.02.0009	Pemberian Penghargaan Gerakan Budaya Gemar Membaca														

NO	KODE	URUSAN / BIDANG URUSAN / PROGRAM / KEGIATAN / SUB KEGIATAN	INDIKATOR PROGRAM / KEGIATAN / SUB KEGIATAN	TARGET AKHIR PERIODE RENSTRA OPD	REALISASI CAPAIAN RENJA OPD TAHUN 2024	PRAKIRAAN CAPAIAN TARGET RENJA OPD TAHUN 2025	CAPAIAN KINERJA DAN KERANGKA PENDANAAN						KELOMPOK SASARAN	PRAKIRAAN MAJU RENCANA TAHUN 2027		PERANGKAT DAERAH PENANGGUNG JAWAB
							TARGET 2026	PAGU INDIKATIF (Rp)	LOKASI	SUMBER DANA	PRIORITAS			TARGET	PAGU INDIKATIF (Rp)	
											NASIONAL	DAERAH				
1	2	3	4	5	6	7	8	9	10	11	12	13	14	15	16	17
			Jumlah Orang yang Mendapatkan Penghargaan Gerakan Budaya Gemar Membaca Tingkat Kabupaten Kota				12 Orang	180.000.000,00	Kab. Bengkayang, Semua Kecamatan, Semua Kel/Desa	DAK NON FISIK-DANA BANTUAN PEN GEMBANGAN PROGRAM PER PUSTAKAAN DAERAH	Memperkuat pembangunan sumber daya manusia (SDM), sains, teknologi, pendidikan, kesehatan, prestasi olahraga, kesetaraan gender, serta penguatan peran perempuan, pemuda (generasi milenial dan generasi Z), dan penyandang disabilitas.	Meningkatkan Kualitas SDM, Kualitas Kehidupan Masyarakat, dan Kesetaraan Gender PENINGKATAN KUALITAS SDM YANG BERDAYASAING DAN BERINOVASI	Masyarakat Kabupaten Bengkayang		51.250.000,00	DINAS PERPUSTAKAAN DAN KEARSIPAN
	2.23.02.2.02.0010	Sosialisasi Budaya Baca dan Literasi pada Satuan Pendidikan Dasar dan Masyarakat														
			Jumlah Lokus Pembudayaan Kegemaran Membaca dan Literasi pada Satuan Pendidikan Dasar dan Masyarakat				21 Lokus	225.000.000,00	Kab. Bengkayang, Semua Kecamatan, Semua Kel/Desa	DAK NON FISIK-DANA BANTUAN PEN GEMBANGAN PROGRAM PER PUSTAKAAN DAERAH	Memperkuat pembangunan sumber daya manusia (SDM), sains, teknologi, pendidikan, kesehatan, prestasi olahraga, kesetaraan gender, serta penguatan peran perempuan, pemuda (generasi milenial dan generasi Z), dan penyandang disabilitas.	Meningkatkan Kualitas SDM, Kualitas Kehidupan Masyarakat, dan Kesetaraan Gender PENINGKATAN KUALITAS SDM YANG BERDAYASAING DAN BERINOVASI	Masyarakat Kabupaten Bengkayang		82.000.000,00	DINAS PERPUSTAKAAN DAN KEARSIPAN
2.	**2.23.03**	**PROGRAM PELESTARIAN KOLEKSI NASIONAL DAN NASKAH KUNO**	***Persentase Koleksi Nasional dan Naskah Kuno Yang Dimiliki***	**-**			**100 %**	**25.000.000,00**						**-**	**41.000.000,00**	

NO	KODE	URUSAN / BIDANG URUSAN / PROGRAM / KEGIATAN / SUB KEGIATAN	INDIKATOR PROGRAM / KEGIATAN / SUB KEGIATAN	TARGET AKHIR PERIODE RENSTRA OPD	REALISASI CAPAIAN RENJA OPD TAHUN 2024	PRAKIRAAN CAPAIAN TARGET RENJA OPD TAHUN 2025	CAPAIAN KINERJA DAN KERANGKA PENDANAAN						KELOMPOK SASARAN	PRAKIRAAN MAJU RENCANA TAHUN 2027		PERANGKAT DAERAH PENANGGUNG JAWAB
							TARGET 2026	PAGU INDIKATIF (Rp)	LOKASI	SUMBER DANA	PRIORITAS			TARGET	PAGU INDIKATIF (Rp)	
											NASIONAL	DAERAH				
1	2	3	4	5	6	7	8	9	10	11	12	13	14	15	16	17
	2.23.03.2.01	Pelestarian Naskah Kuno Milik Daerah Kabupaten/Kota	*Persentase terlaksananya Pelestarian Naskah Kuno Milik Daerah Kabupaten/Kota*	-			100 %	15.000.000,00			Memperkuat pembangunan sumber daya manusia (SDM), sains, teknologi, pendidikan, kesehatan, prestasi olahraga, kesetaraan gender, serta penguatan peran perempuan, pemuda (generasi milenial dan generasi Z), dan penyandang disabilitas.	Meningkatkan Partisipasi Generasi Muda PENINGKATAN KUALITAS SDM YANG BERDAYA SAING DAN BERINOVASI	Masyarakat Kabupaten Bengkayang	-	20.500.000,00	DINAS PERPUSTAKAAN DAN KEARSIPAN
	2.23.03.2.01.0003	Peningkatan Peran Serta Masyarakat dalam Penyimpanan, Perawatan, Pelestarian, dan Pendaftaran Naskah Kuno														
			Jumlah masyarakat yang berperan dalam penyimpanan, perawatan, pelestarian dan pendaftaran naskah kuno				1 Orang	10.000.000,00	Kab. Bengkayang, Semua Kecamatan, Semua Kel/Desa	PENDAPATAN ASLI DAERAH (PAD)	Memperkuat pembangunan sumber daya manusia (SDM), sains, teknologi, pendidikan, kesehatan, prestasi olahraga, kesetaraan gender, serta penguatan peran perempuan, pemuda (generasi milenial dan generasi Z), dan penyandang disabilitas.	Meningkatkan Partisipasi Generasi Muda PENINGKATAN KUALITAS SDM YANG BERDAYA SAING DAN BERINOVASI	Masyarakat Kabupaten Bengkayang		10.250.000,00	DINAS PERPUSTAKAAN DAN KEARSIPAN
	2.23.03.2.01.0004	Pengembangan, Pengolahan dan Pengalihmediaan Naskah Kuno yang Dimiliki oleh Masyarakat untuk Dilestarikan dan Didayagunakan														

NO	KODE	URUSAN / BIDANG URUSAN / PROGRAM / KEGIATAN / SUB KEGIATAN	INDIKATOR PROGRAM / KEGIATAN / SUB KEGIATAN	TARGET AKHIR PERIODE RENSTRA OPD	REALISASI CAPAIAN RENJA OPD TAHUN 2024	PRAKIRAAN CAPAIAN TARGET RENJA OPD TAHUN 2025	CAPAIAN KINERJA DAN KERANGKA PENDANAAN						KELOMPOK SASARAN	PRAKIRAAN MAJU RENCANA TAHUN 2027		PERANGKAT DAERAH PENANGGUNG JAWAB
							TARGET 2026	PAGU INDIKATIF (Rp)	LOKASI	SUMBER DANA	PRIORITAS			TARGET	PAGU INDIKATIF (Rp)	
											NASIONAL	DAERAH				
1	2	3	4	5	6	7	8	9	10	11	12	13	14	15	16	17
			Jumlah Naskah Kuno yang dimiliki masyarakat yang dilakukan pengembangan, pengolahan, pengalihmediaan untuk dilestarikan dan didayagunakan				1 Eksemplar	5.000.000,00	Kab. Bengkayang, Semua Kecamatan, Semua Kel/Desa	PENDAPATAN ASLI DAERAH (PAD)	Memperkuat pembangunan sumber daya manusia (SDM), sains, teknologi, pendidikan, kesehatan, prestasi olahraga, kesetaraan gender, serta penguatan peran perempuan, pemuda (generasi milenial dan generasi Z), dan penyandang disabilitas.	Meningkatkan Partisipasi Generasi Muda PENINGKATAN KUALITAS SDM YANG BERDAYA SAING DAN BERINOVASI	Masyarakat Kabupaten Bengkayang		10.250.000,00	DINAS PERPUSTAKAAN DAN KEARSIPAN
	2.23.03.2.02	Pengembangan Koleksi Budaya Etnis Nusantara yang Ditemukan oleh Pemerintah Daerah Kabupaten/Kota	*Jumlah Naskah Kuno Milik Daerah Kabupaten/Kota Persentase pelaksanaan Pengembangan Koleksi Budaya Etnis Nusantara yang Ditemukan oleh Pemerintah Daerah Kabupaten/Kota*	-			1 Eksemplar 100 %	10.000.000,00			Memperkuat pembangunan sumber daya manusia (SDM), sains, teknologi, pendidikan, kesehatan, prestasi olahraga, kesetaraan gender, serta penguatan peran perempuan, pemuda (generasi milenial dan generasi Z), dan penyandang disabilitas.	Meningkatkan Partisipasi Generasi Muda PENINGKATAN KUALITAS SDM YANG BERDAYA SAING DAN BERINOVASI	Masyarakat Kabupaten Bengkayang	-	20.500.000,00	DINAS PERPUSTAKAAN DAN KEARSIPAN
	2.23.03.2.02.0003	Seleksi dan Pengadaan Koleksi Budaya Etnis Nusantara														

NO	KODE	URUSAN / BIDANG URUSAN / PROGRAM / KEGIATAN / SUB KEGIATAN	INDIKATOR PROGRAM / KEGIATAN / SUB KEGIATAN	TARGET AKHIR PERIODE RENSTRA OPD	REALISASI CAPAIAN RENJA OPD TAHUN 2024	PRAKIRAAN CAPAIAN TARGET RENJA OPD TAHUN 2025	CAPAIAN KINERJA DAN KERANGKA PENDANAAN						KELOMPOK SASARAN	PRAKIRAAN MAJU RENCANA TAHUN 2027		PERANGKAT DAERAH PENANGGUNG JAWAB
							TARGET 2026	PAGU INDIKATIF (Rp)	LOKASI	SUMBER DANA	PRIORITAS			TARGET	PAGU INDIKATIF (Rp)	
											NASIONAL	DAERAH				
1	2	3	4	5	6	7	8	9	10	11	12	13	14	15	16	17
			Jumlah Koleksi Budaya Etnis Nusantara yang diseleksi dan dilakukan pengadaan oleh Perpustakaan Daerah Tingkat Kabupaten/Kota				1240 Eksemplar	5.000.000,00	Kab. Bengkayang, Semua Kecamatan, Semua Kel/Desa	PENDAPATAN ASLI DAERAH (PAD)	Memperkuat pembangunan sumber daya manusia (SDM), sains, teknologi, pendidikan, kesehatan, prestasi olahraga, kesetaraan gender, serta penguatan peran perempuan, pemuda (generasi milenial dan generasi Z), dan penyandang disabilitas.	Meningkatkan Partisipasi Generasi Muda PENINGKATAN KUALITAS SDM YANG BERDAYA SAING DAN BERINOVASI	Masyarakat Kabupaten Bengkayang		10.250.000,00	DINAS PERPUSTAKAAN DAN KEARSIPAN
	2.23.03.2.02.0004	Pengolahan dan Penyiangan Koleksi Budaya Etnis Nusantara														
			Jumlah Koleksi Budaya Etnis Nusantara yang diolah dan dilakukan penyiangan oleh Perpustakaan Daerah Tingkat Kabupaten/Kota				1240 Eksemplar	5.000.000,00	Kab. Bengkayang, Semua Kecamatan, Semua Kel/Desa	PENDAPATAN ASLI DAERAH (PAD)	Memperkuat pembangunan sumber daya manusia (SDM), sains, teknologi, pendidikan, kesehatan, prestasi olahraga, kesetaraan gender, serta penguatan peran perempuan, pemuda (generasi milenial dan generasi Z), dan penyandang disabilitas.	Meningkatkan Partisipasi Generasi Muda PENINGKATAN KUALITAS SDM YANG BERDAYA SAING DAN BERINOVASI	Masyarakat Kabupaten Bengkayang		10.250.000,00	DINAS PERPUSTAKAAN DAN KEARSIPAN
	2.24	**URUSAN PEMERINTAHAN BIDANG KEARSIPAN**						**3.337.776.061,00**							**3.231.530.958,51**	
1.	**2.24.01**	**PROGRAM PENUNJANG URUSAN PEMERINTAHAN DAERAH KABUPATEN/KOTA**	***Nilai AKIP Perangkat Daerah***	**-**			**63,80 Nilai**	**3.083.980.600,00**						**-**	**2.914.147.990,25**	

NO	KODE	URUSAN / BIDANG URUSAN / PROGRAM / KEGIATAN / SUB KEGIATAN	INDIKATOR PROGRAM / KEGIATAN / SUB KEGIATAN	TARGET AKHIR PERIODE RENSTRA OPD	REALISASI CAPAIAN RENJA OPD TAHUN 2024	PRAKIRAAN CAPAIAN TARGET RENJA OPD TAHUN 2025	CAPAIAN KINERJA DAN KERANGKA PENDANAAN						KELOMPOK SASARAN	PRAKIRAAN MAJU RENCANA TAHUN 2027		PERANGKAT DAERAH PENANGGUNG JAWAB
							TARGET 2026	PAGU INDIKATIF (Rp)	LOKASI	SUMBER DANA	PRIORITAS			TARGET	PAGU INDIKATIF (Rp)	
											NASIONAL	DAERAH				
1	2	3	4	5	6	7	8	9	10	11	12	13	14	15	16	17
	2.24.01.2.01	Perencanaan, Penganggaran, dan Evaluasi Kinerja Perangkat Daerah	*Persentase ketersediaan dokumen Perencanaan, Penganggaran, dan Evaluasi Kinerja Perangkat Daerah*	-			100 %	17.999.660,00			Memperkuat pembangunan sumber daya manusia (SDM), sains, teknologi, pendidikan, kesehatan, prestasi olahraga, kesetaraan gender, serta penguatan peran perempuan, pemuda (generasi milenial dan generasi Z), dan penyandang disabilitas.	Mewujudkan Kepastian Hukum dan Tata pemerintahan yang baik PENINGKATAN TATA KELOLA PEMERINTAHAN DAN REFORMASI BIROKRASI SERTA OPTIMALISASI PENDAPATAN DAERAH	Dinas Perpustakaan dan Kearsipan Kabupaten Bengkayang	-	22.352.277,50	DINAS PERPUSTAKAAN DAN KEARSIPAN
	2.24.01.2.01.0001	Penyusunan Dokumen Perencanaan Perangkat Daerah														
			Jumlah Dokumen Perencanaan Perangkat Daerah				2 Dokumen	2.500.000,00	Kab. Bengkayang, Semua Kecamatan, Semua Kel/Desa	PENDAPATAN ASLI DAERAH (PAD)	Memperkuat pembangunan sumber daya manusia (SDM), sains, teknologi, pendidikan, kesehatan, prestasi olahraga, kesetaraan gender, serta penguatan peran perempuan, pemuda (generasi milenial dan generasi Z), dan penyandang disabilitas.	Mewujudkan Kepastian Hukum dan Tata pemerintahan yang baik PENINGKATAN TATA KELOLA PEMERINTAHAN DAN REFORMASI BIROKRASI SERTA OPTIMALISASI PENDAPATAN DAERAH	Dinas Perpustakaan dan Kearsipan Kabupaten Bengkayang		5.124.979,50	DINAS PERPUSTAKAAN DAN KEARSIPAN
	2.24.01.2.01.0002	Koordinasi dan Penyusunan Dokumen RKA-SKPD														

NO	KODE	URUSAN / BIDANG URUSAN / PROGRAM / KEGIATAN / SUB KEGIATAN	INDIKATOR PROGRAM / KEGIATAN / SUB KEGIATAN	TARGET AKHIR PERIODE RENSTRA OPD	REALISASI CAPAIAN RENJA OPD TAHUN 2024	PRAKIRAAN CAPAIAN TARGET RENJA OPD TAHUN 2025	CAPAIAN KINERJA DAN KERANGKA PENDANAAN						KELOMPOK SASARAN	PRAKIRAAN MAJU RENCANA TAHUN 2027		PERANGKAT DAERAH PENANGGUNG JAWAB
							TARGET 2026	PAGU INDIKATIF (Rp)	LOKASI	SUMBER DANA	PRIORITAS			TARGET	PAGU INDIKATIF (Rp)	
											NASIONAL	DAERAH				
1	2	3	4	5	6	7	8	9	10	11	12	13	14	15	16	17
			Jumlah Dokumen RKA-SKPD dan Laporan Hasil Koordinasi Penyusunan Dokumen RKA-SKPD				1 Dokumen	2.500.000,00	Kab. Bengkayang, Semua Kecamatan, Semua Kel/Desa	PENDAPATAN ASLI DAERAH (PAD)	Memperkuat pembangunan sumber daya manusia (SDM), sains, teknologi, pendidikan, kesehatan, prestasi olahraga, kesetaraan gender, serta penguatan peran perempuan, pemuda (generasi milenial dan generasi Z), dan penyandang disabilitas.	Mewujudkan Kepastian Hukum dan Tata pemerintahan yang baik PENINGKATAN TATA KELOLA PEMERINTAHAN DAN REFORMASI BIROKRASI SERTA OPTIMALISASI PENDAPATAN DAERAH	Dinas Perpustakaan dan Kearsipan Kabupaten Bengkayang		2.562.500,00	DINAS PERPUSTAKAAN DAN KEARSIPAN
	2.24.01.2.01.0003	Koordinasi dan Penyusunan Dokumen Perubahan RKA-SKPD														
			Jumlah Dokumen Perubahan RKA-SKPD dan Laporan Hasil Koordinasi Penyusunan Dokumen Perubahan RKA-SKPD				2 Dokumen	2.500.000,00	Kab. Bengkayang, Semua Kecamatan, Semua Kel/Desa	PENDAPATAN ASLI DAERAH (PAD)	Memperkuat pembangunan sumber daya manusia (SDM), sains, teknologi, pendidikan, kesehatan, prestasi olahraga, kesetaraan gender, serta penguatan peran perempuan, pemuda (generasi milenial dan generasi Z), dan penyandang disabilitas.	Mewujudkan Kepastian Hukum dan Tata pemerintahan yang baik PENINGKATAN TATA KELOLA PEMERINTAHAN DAN REFORMASI BIROKRASI SERTA OPTIMALISASI PENDAPATAN DAERAH	Dinas Perpustakaan dan Kearsipan Kabupaten Bengkayang		2.562.500,00	DINAS PERPUSTAKAAN DAN KEARSIPAN
	2.24.01.2.01.0004	Koordinasi dan Penyusunan DPA-SKPD														

NO	KODE	URUSAN / BIDANG URUSAN / PROGRAM / KEGIATAN / SUB KEGIATAN	INDIKATOR PROGRAM / KEGIATAN / SUB KEGIATAN	TARGET AKHIR PERIODE RENSTRA OPD	REALISASI CAPAIAN RENJA OPD TAHUN 2024	PRAKIRAAN CAPAIAN TARGET RENJA OPD TAHUN 2025	CAPAIAN KINERJA DAN KERANGKA PENDANAAN						KELOMPOK SASARAN	PRAKIRAAN MAJU RENCANA TAHUN 2027		PERANGKAT DAERAH PENANGGUNG JAWAB
							TARGET 2026	PAGU INDIKATIF (Rp)	LOKASI	SUMBER DANA	PRIORITAS			TARGET	PAGU INDIKATIF (Rp)	
											NASIONAL	DAERAH				
1	2	3	4	5	6	7	8	9	10	11	12	13	14	15	16	17
			Jumlah Dokumen DPA-SKPD dan Laporan Hasil Koordinasi Penyusunan Dokumen DPA-SKPD				1 Dokumen	2.500.000,00	Kab. Bengkayang, Semua Kecamatan, Semua Kel/Desa	PENDAPATAN ASLI DAERAH (PAD)	Memperkuat pembangunan sumber daya manusia (SDM), sains, teknologi, pendidikan, kesehatan, prestasi olahraga, kesetaraan gender, serta penguatan peran perempuan, pemuda (generasi milenial dan generasi Z), dan penyandang disabilitas.	Mewujudkan Kepastian Hukum dan Tata pemerintahan yang baik PENINGKATAN TATA KELOLA PEMERINTAHAN DAN REFORMASI BIROKRASI SERTA OPTIMALISASI PENDAPATAN DAERAH	Dinas Perpustakaan dan Kearsipan Kabupaten Bengkayang		2.562.500,00	DINAS PERPUSTAKAAN DAN KEARSIPAN
	2.24.01.2.01.0005	Koordinasi dan Penyusunan Perubahan DPA- SKPD														
			Jumlah Dokumen Perubahan DPA-SKPD dan Laporan Hasil Koordinasi Penyusunan Dokumen Perubahan DPA-SKPD				2 Dokumen	2.499.660,00	Kab. Bengkayang, Semua Kecamatan, Semua Kel/Desa	PENDAPATAN ASLI DAERAH (PAD)	Memperkuat pembangunan sumber daya manusia (SDM), sains, teknologi, pendidikan, kesehatan, prestasi olahraga, kesetaraan gender, serta penguatan peran perempuan, pemuda (generasi milenial dan generasi Z), dan penyandang disabilitas.	Mewujudkan Kepastian Hukum dan Tata pemerintahan yang baik PENINGKATAN TATA KELOLA PEMERINTAHAN DAN REFORMASI BIROKRASI SERTA OPTIMALISASI PENDAPATAN DAERAH	Dinas Perpustakaan dan Kearsipan Kabupaten Bengkayang		2.562.151,50	DINAS PERPUSTAKAAN DAN KEARSIPAN
	2.24.01.2.01.0006	Koordinasi dan Penyusunan Laporan Capaian Kinerja dan Ikhtisar Realisasi Kinerja SKPD														

NO	KODE	URUSAN / BIDANG URUSAN / PROGRAM / KEGIATAN / SUB KEGIATAN	INDIKATOR PROGRAM / KEGIATAN / SUB KEGIATAN	TARGET AKHIR PERIODE RENSTRA OPD	REALISASI CAPAIAN RENJA OPD TAHUN 2024	PRAKIRAAN CAPAIAN TARGET RENJA OPD TAHUN 2025	CAPAIAN KINERJA DAN KERANGKA PENDANAAN						KELOMPOK SASARAN	PRAKIRAAN MAJU RENCANA TAHUN 2027		PERANGKAT DAERAH PENANGGUNG JAWAB
							TARGET 2026	PAGU INDIKATIF (Rp)	LOKASI	SUMBER DANA	PRIORITAS			TARGET	PAGU INDIKATIF (Rp)	
											NASIONAL	DAERAH				
1	2	3	4	5	6	7	8	9	10	11	12	13	14	15	16	17
			Jumlah Laporan Capaian Kinerja dan Ikhtisar Realisasi Kinerja SKPD dan Laporan Hasil Koordinasi Penyusunan Laporan Capaian Kinerja dan Ikhtisar Realisasi Kinerja SKPD				5 Laporan	2.500.000,00	Kab. Bengkayang, Semua Kecamatan, Semua Kel/Desa	PENDAPATAN ASLI DAERAH (PAD)	Memperkuat pembangunan sumber daya manusia (SDM), sains, teknologi, pendidikan, kesehatan, prestasi olahraga, kesetaraan gender, serta penguatan peran perempuan, pemuda (generasi milenial dan generasi Z), dan penyandang disabilitas.	Mewujudkan Kepastian Hukum dan Tata pemerintahan yang baik PENINGKATAN TATA KELOLA PEMERINTAHAN DAN REFORMASI BIROKRASI SERTA OPTIMALISASI PENDAPATAN DAERAH	Dinas Perpustakaan dan Kearsipan Kabupaten Bengkayang		5.124.836,00	DINAS PERPUSTAKAAN DAN KEARSIPAN
	2.24.01.2.01.0007	Evaluasi Kinerja Perangkat Daerah														
			Jumlah Laporan Evaluasi Kinerja Perangkat Daerah				5 Laporan	3.000.000,00	Kab. Bengkayang, Semua Kecamatan, Semua Kel/Desa	PENDAPATAN ASLI DAERAH (PAD)	Memperkuat pembangunan sumber daya manusia (SDM), sains, teknologi, pendidikan, kesehatan, prestasi olahraga, kesetaraan gender, serta penguatan peran perempuan, pemuda (generasi milenial dan generasi Z), dan penyandang disabilitas.	Mewujudkan Kepastian Hukum dan Tata pemerintahan yang baik PENINGKATAN TATA KELOLA PEMERINTAHAN DAN REFORMASI BIROKRASI SERTA OPTIMALISASI PENDAPATAN DAERAH	Dinas Perpustakaan dan Kearsipan Kabupaten Bengkayang		1.852.810,50	DINAS PERPUSTAKAAN DAN KEARSIPAN

NO	KODE	URUSAN / BIDANG URUSAN / PROGRAM / KEGIATAN / SUB KEGIATAN	INDIKATOR PROGRAM / KEGIATAN / SUB KEGIATAN	TARGET AKHIR PERIODE RENSTRA OPD	REALISASI CAPAIAN RENJA OPD TAHUN 2024	PRAKIRAAN CAPAIAN TARGET RENJA OPD TAHUN 2025	CAPAIAN KINERJA DAN KERANGKA PENDANAAN						KELOMPOK SASARAN	PRAKIRAAN MAJU RENCANA TAHUN 2027		PERANGKAT DAERAH PENANGGUNG JAWAB
							TARGET 2026	PAGU INDIKATIF (Rp)	LOKASI	SUMBER DANA	PRIORITAS			TARGET	PAGU INDIKATIF (Rp)	
											NASIONAL	DAERAH				
1	2	3	4	5	6	7	8	9	10	11	12	13	14	15	16	17
	2.24.01.2.02	Administrasi Keuangan Perangkat Daerah	*Persentase Pemenuhan administrasi keuangan perangkat daerah*	-			100 %	2.624.776.061,00			Memperkuat pembangunan sumber daya manusia (SDM), sains, teknologi, pendidikan, kesehatan, prestasi olahraga, kesetaraan gender, serta penguatan peran perempuan, pemuda (generasi milenial dan generasi Z), dan penyandang disabilitas.	Mewujudkan Kepastian Hukum dan Tata pemerintahan yang baik PENINGKATAN TATA KELOLA PEMERINTAHAN DAN REFORMASI BIROKRASI SERTA OPTIMALISASI PENDAPATAN DAERAH	Dinas Perpustakaan dan Kearsipan Kabupaten Bengkayang	-	2.326.679.279,10	DINAS PERPUSTAKAAN DAN KEARSIPAN
	2.24.01.2.02.0001	Penyediaan Gaji dan Tunjangan ASN														
			Jumlah Orang yang Menerima Gaji dan Tunjangan ASN				30 Orang/bulan	2.517.776.061,00	Kab. Bengkayang, Semua Kecamatan, Semua Kel/Desa	DANA ALOKASI UMUM (DAU)	Memperkuat pembangunan sumber daya manusia (SDM), sains, teknologi, pendidikan, kesehatan, prestasi olahraga, kesetaraan gender, serta penguatan peran perempuan, pemuda (generasi milenial dan generasi Z), dan penyandang disabilitas.	Mewujudkan Kepastian Hukum dan Tata pemerintahan yang baik PENINGKATAN TATA KELOLA PEMERINTAHAN DAN REFORMASI BIROKRASI SERTA OPTIMALISASI PENDAPATAN DAERAH	Dinas Perpustakaan dan Kearsipan Kabupaten Bengkayang		2.160.547.279,10	DINAS PERPUSTAKAAN DAN KEARSIPAN
	2.24.01.2.02.0003	Pelaksanaan Penatausahaan dan Pengujian/Verifikasi Keuangan SKPD														

NO	KODE	URUSAN / BIDANG URUSAN / PROGRAM / KEGIATAN / SUB KEGIATAN	INDIKATOR PROGRAM / KEGIATAN / SUB KEGIATAN	TARGET AKHIR PERIODE RENSTRA OPD	REALISASI CAPAIAN RENJA OPD TAHUN 2024	PRAKIRAAN CAPAIAN TARGET RENJA OPD TAHUN 2025	CAPAIAN KINERJA DAN KERANGKA PENDANAAN						KELOMPOK SASARAN	PRAKIRAAN MAJU RENCANA TAHUN 2027		PERANGKAT DAERAH PENANGGUNG JAWAB
							TARGET 2026	PAGU INDIKATIF (Rp)	LOKASI	SUMBER DANA	PRIORITAS			TARGET	PAGU INDIKATIF (Rp)	
											NASIONAL	DAERAH				
1	2	3	4	5	6	7	8	9	10	11	12	13	14	15	16	17
			Jumlah Dokumen Penatausahaan dan Pengujian/Verifikasi Keuangan SKPD				12 Dokumen	105.000.000,00	Kab. Bengkayang, Semua Kecamatan, Semua Kel/Desa	PENDAPATAN ASLI DAERAH (PAD)	Memperkuat pembangunan sumber daya manusia (SDM), sains, teknologi, pendidikan, kesehatan, prestasi olahraga, kesetaraan gender, serta penguatan peran perempuan, pemuda (generasi milenial dan generasi Z), dan penyandang disabilitas.	Mewujudkan Kepastian Hukum dan Tata pemerintahan yang baik PENINGKATAN TATA KELOLA PEMERINTAHAN DAN REFORMASI BIROKRASI SERTA OPTIMALISASI PENDAPATAN DAERAH	Dinas Perpustakaan dan Kearsipan Kabupaten Bengkayang		161.007.000,00	DINAS PERPUSTAKAAN DAN KEARSIPAN
	2.24.01.2.02.0008	Penyusunan Pelaporan dan Analisis Prognosis Realisasi Anggaran														
			Jumlah Dokumen Pelaporan dan Analisis Prognosis Realisasi Anggaran				3 Dokumen	2.000.000,00	Kab. Bengkayang, Semua Kecamatan, Semua Kel/Desa	PENDAPATAN ASLI DAERAH (PAD)	Memperkuat pembangunan sumber daya manusia (SDM), sains, teknologi, pendidikan, kesehatan, prestasi olahraga, kesetaraan gender, serta penguatan peran perempuan, pemuda (generasi milenial dan generasi Z), dan penyandang disabilitas.	Mewujudkan Kepastian Hukum dan Tata pemerintahan yang baik PENINGKATAN TATA KELOLA PEMERINTAHAN DAN REFORMASI BIROKRASI SERTA OPTIMALISASI PENDAPATAN DAERAH	Dinas Perpustakaan dan Kearsipan Kabupaten Bengkayang		5.125.000,00	DINAS PERPUSTAKAAN DAN KEARSIPAN

NO	KODE	URUSAN / BIDANG URUSAN / PROGRAM / KEGIATAN / SUB KEGIATAN	INDIKATOR PROGRAM / KEGIATAN / SUB KEGIATAN	TARGET AKHIR PERIODE RENSTRA OPD	REALISASI CAPAIAN RENJA OPD TAHUN 2024	PRAKIRAAN CAPAIAN TARGET RENJA OPD TAHUN 2025	CAPAIAN KINERJA DAN KERANGKA PENDANAAN						KELOMPOK SASARAN	PRAKIRAAN MAJU RENCANA TAHUN 2027		PERANGKAT DAERAH PENANGGUNG JAWAB
							TARGET 2026	PAGU INDIKATIF (Rp)	LOKASI	SUMBER DANA	PRIORITAS			TARGET	PAGU INDIKATIF (Rp)	
											NASIONAL	DAERAH				
1	2	3	4	5	6	7	8	9	10	11	12	13	14	15	16	17
	2.24.01.2.03	Administrasi Barang Milik Daerah pada Perangkat Daerah	*Persentase Pemenuhan administrasi Milik Daerah pada Perangkat Daerah*	-			100 %	42.117.246,00			Memperkuat pembangunan sumber daya manusia (SDM), sains, teknologi, pendidikan, kesehatan, prestasi olahraga, kesetaraan gender, serta penguatan peran perempuan, pemuda (generasi milenial dan generasi Z), dan penyandang disabilitas.	Mewujudkan Kepastian Hukum dan Tata pemerintahan yang baik PENINGKATAN TATA KELOLA PEMERINTAHAN DAN REFORMASI BIROKRASI SERTA OPTIMALISASI PENDAPATAN DAERAH	Dinas Perpustakaan dan Kearsipan Kabupaten Bengkayang	-	43.562.500,00	DINAS PERPUSTAKAAN DAN KEARSIPAN
	2.24.01.2.03.0006	Penatausahaan Barang Milik Daerah pada SKPD														
			Jumlah Laporan Penatausahaan Barang Milik Daerah pada SKPD				2 Laporan	42.117.246,00	Kab. Bengkayang, Semua Kecamatan, Semua Kel/Desa	PENDAPATAN ASLI DAERAH (PAD)	Memperkuat pembangunan sumber daya manusia (SDM), sains, teknologi, pendidikan, kesehatan, prestasi olahraga, kesetaraan gender, serta penguatan peran perempuan, pemuda (generasi milenial dan generasi Z), dan penyandang disabilitas.	Mewujudkan Kepastian Hukum dan Tata pemerintahan yang baik PENINGKATAN TATA KELOLA PEMERINTAHAN DAN REFORMASI BIROKRASI SERTA OPTIMALISASI PENDAPATAN DAERAH	Dinas Perpustakaan dan Kearsipan Kabupaten Bengkayang		43.562.500,00	DINAS PERPUSTAKAAN DAN KEARSIPAN

NO	KODE	URUSAN / BIDANG URUSAN / PROGRAM / KEGIATAN / SUB KEGIATAN	INDIKATOR PROGRAM / KEGIATAN / SUB KEGIATAN	TARGET AKHIR PERIODE RENSTRA OPD	REALISASI CAPAIAN RENJA OPD TAHUN 2024	PRAKIRAAN CAPAIAN TARGET RENJA OPD TAHUN 2025	CAPAIAN KINERJA DAN KERANGKA PENDANAAN						KELOMPOK SASARAN	PRAKIRAAN MAJU RENCANA TAHUN 2027		PERANGKAT DAERAH PENANGGUNG JAWAB
							TARGET 2026	PAGU INDIKATIF (Rp)	LOKASI	SUMBER DANA	PRIORITAS			TARGET	PAGU INDIKATIF (Rp)	
											NASIONAL	DAERAH				
1	2	3	4	5	6	7	8	9	10	11	12	13	14	15	16	17
	2.24.01.2.06	Administrasi Umum Perangkat Daerah	*Persentase pemenuhan Administrasi Umum Perangkat Daerah*	-			100 %	136.823.633,00			Memperkuat pembangunan sumber daya manusia (SDM), sains, teknologi, pendidikan, kesehatan, prestasi olahraga, kesetaraan gender, serta penguatan peran perempuan, pemuda (generasi milenial dan generasi Z), dan penyandang disabilitas.	Mewujudkan Kepastian Hukum dan Tata pemerintahan yang baik PENINGKATAN TATA KELOLA PEMERINTAHAN DAN REFORMASI BIROKRASI SERTA OPTIMALISASI PENDAPATAN DAERAH	Dinas Perpustakaan dan Kearsipan Kabupaten Bengkayang	-	130.703.900,00	DINAS PERPUSTAKAAN DAN KEARSIPAN
	2.24.01.2.06.0001	Penyediaan Komponen Instalasi Listrik/Penerangan Bangunan Kantor														
			Jumlah Paket Komponen Instalasi Listrik/Penerangan Bangunan Kantor yang Disediakan				4 Paket	3.923.633,00	Kab. Bengkayang, Semua Kecamatan, Semua Kel/Desa	PENDAPATAN ASLI DAERAH (PAD)	Memperkuat pembangunan sumber daya manusia (SDM), sains, teknologi, pendidikan, kesehatan, prestasi olahraga, kesetaraan gender, serta penguatan peran perempuan, pemuda (generasi milenial dan generasi Z), dan penyandang disabilitas.	Mewujudkan Kepastian Hukum dan Tata pemerintahan yang baik PENINGKATAN TATA KELOLA PEMERINTAHAN DAN REFORMASI BIROKRASI SERTA OPTIMALISASI PENDAPATAN DAERAH	Dinas Perpustakaan dan Kearsipan Kabupaten Bengkayang		2.168.900,00	DINAS PERPUSTAKAAN DAN KEARSIPAN
	2.24.01.2.06.0002	Penyediaan Peralatan dan Perlengkapan Kantor														

NO	KODE	URUSAN / BIDANG URUSAN / PROGRAM / KEGIATAN / SUB KEGIATAN	INDIKATOR PROGRAM / KEGIATAN / SUB KEGIATAN	TARGET AKHIR PERIODE RENSTRA OPD	REALISASI CAPAIAN RENJA OPD TAHUN 2024	PRAKIRAAN CAPAIAN TARGET RENJA OPD TAHUN 2025	CAPAIAN KINERJA DAN KERANGKA PENDANAAN						KELOMPOK SASARAN	PRAKIRAAN MAJU RENCANA TAHUN 2027		PERANGKAT DAERAH PENANGGUNG JAWAB
							TARGET 2026	PAGU INDIKATIF (Rp)	LOKASI	SUMBER DANA	PRIORITAS			TARGET	PAGU INDIKATIF (Rp)	
											NASIONAL	DAERAH				
1	2	3	4	5	6	7	8	9	10	11	12	13	14	15	16	17
			Jumlah Paket Peralatan dan Perlengkapan Kantor yang Disediakan				4 Paket	15.000.000,00	Kab. Bengkayang, Semua Kecamatan, Semua Kel/Desa	PENDAPATAN ASLI DAERAH (PAD)	Memperkuat pembangunan sumber daya manusia (SDM), sains, teknologi, pendidikan, kesehatan, prestasi olahraga, kesetaraan gender, serta penguatan peran perempuan, pemuda (generasi milenial dan generasi Z), dan penyandang disabilitas.	Mewujudkan Kepastian Hukum dan Tata pemerintahan yang baik PENINGKATAN TATA KELOLA PEMERINTAHAN DAN REFORMASI BIROKRASI SERTA OPTIMALISASI PENDAPATAN DAERAH	Dinas Perpustakaan dan Kearsipan Kabupaten Bengkayang		5.125.000,00	DINAS PERPUSTAKAAN DAN KEARSIPAN
	2.24.01.2.06.0004	Penyediaan Bahan Logistik Kantor														
			Jumlah Paket Bahan Logistik Kantor yang Disediakan				4 Paket	10.000.000,00	Kab. Bengkayang, Semua Kecamatan, Semua Kel/Desa	PENDAPATAN ASLI DAERAH (PAD)	Memperkuat pembangunan sumber daya manusia (SDM), sains, teknologi, pendidikan, kesehatan, prestasi olahraga, kesetaraan gender, serta penguatan peran perempuan, pemuda (generasi milenial dan generasi Z), dan penyandang disabilitas.	Mewujudkan Kepastian Hukum dan Tata pemerintahan yang baik PENINGKATAN TATA KELOLA PEMERINTAHAN DAN REFORMASI BIROKRASI SERTA OPTIMALISASI PENDAPATAN DAERAH	Dinas Perpustakaan dan Kearsipan Kabupaten Bengkayang		12.812.500,00	DINAS PERPUSTAKAAN DAN KEARSIPAN
	2.24.01.2.06.0005	Penyediaan Barang Cetakan dan Penggandaan														

NO	KODE	URUSAN / BIDANG URUSAN / PROGRAM / KEGIATAN / SUB KEGIATAN	INDIKATOR PROGRAM / KEGIATAN / SUB KEGIATAN	TARGET AKHIR PERIODE RENSTRA OPD	REALISASI CAPAIAN RENJA OPD TAHUN 2024	PRAKIRAAN CAPAIAN TARGET RENJA OPD TAHUN 2025	CAPAIAN KINERJA DAN KERANGKA PENDANAAN						KELOMPOK SASARAN	PRAKIRAAN MAJU RENCANA TAHUN 2027		PERANGKAT DAERAH PENANGGUNG JAWAB
							TARGET 2026	PAGU INDIKATIF (Rp)	LOKASI	SUMBER DANA	PRIORITAS			TARGET	PAGU INDIKATIF (Rp)	
											NASIONAL	DAERAH				
1	2	3	4	5	6	7	8	9	10	11	12	13	14	15	16	17
			Jumlah Paket Barang Cetakan dan Penggandaan yang Disediakan				4 Paket	4.900.000,00	Kab. Bengkayang, Semua Kecamatan, Semua Kel/Desa	PENDAPATAN ASLI DAERAH (PAD)	Memperkuat pembangunan sumber daya manusia (SDM), sains, teknologi, pendidikan, kesehatan, prestasi olahraga, kesetaraan gender, serta penguatan peran perempuan, pemuda (generasi milenial dan generasi Z), dan penyandang disabilitas.	Mewujudkan Kepastian Hukum dan Tata pemerintahan yang baik PENINGKATAN TATA KELOLA PEMERINTAHAN DAN REFORMASI BIROKRASI SERTA OPTIMALISASI PENDAPATAN DAERAH	Dinas Perpustakaan dan Kearsipan Kabupaten Bengkayang		3.075.000,00	DINAS PERPUSTAKAAN DAN KEARSIPAN
	2.24.01.2.06.0006	Penyediaan Bahan Bacaan dan Peraturan Perundang-undangan														
			Jumlah Dokumen Bahan Bacaan dan Peraturan Perundang-Undangan yang Disediakan				12 Dokumen	3.000.000,00	Kab. Bengkayang, Semua Kecamatan, Semua Kel/Desa	PENDAPATAN ASLI DAERAH (PAD)	Memperkuat pembangunan sumber daya manusia (SDM), sains, teknologi, pendidikan, kesehatan, prestasi olahraga, kesetaraan gender, serta penguatan peran perempuan, pemuda (generasi milenial dan generasi Z), dan penyandang disabilitas.	Mewujudkan Kepastian Hukum dan Tata pemerintahan yang baik PENINGKATAN TATA KELOLA PEMERINTAHAN DAN REFORMASI BIROKRASI SERTA OPTIMALISASI PENDAPATAN DAERAH	Dinas Perpustakaan dan Kearsipan Kabupaten Bengkayang		5.022.500,00	DINAS PERPUSTAKAAN DAN KEARSIPAN
	2.24.01.2.06.0009	Penyelenggaraan Rapat Koordinasi dan Konsultasi SKPD														

NO	KODE	URUSAN / BIDANG URUSAN / PROGRAM / KEGIATAN / SUB KEGIATAN	INDIKATOR PROGRAM / KEGIATAN / SUB KEGIATAN	TARGET AKHIR PERIODE RENSTRA OPD	REALISASI CAPAIAN RENJA OPD TAHUN 2024	PRAKIRAAN CAPAIAN TARGET RENJA OPD TAHUN 2025	CAPAIAN KINERJA DAN KERANGKA PENDANAAN						KELOMPOK SASARAN	PRAKIRAAN MAJU RENCANA TAHUN 2027		PERANGKAT DAERAH PENANGGUNG JAWAB
							TARGET 2026	PAGU INDIKATIF (Rp)	LOKASI	SUMBER DANA	PRIORITAS			TARGET	PAGU INDIKATIF (Rp)	
											NASIONAL	DAERAH				
1	2	3	4	5	6	7	8	9	10	11	12	13	14	15	16	17
			Jumlah Laporan Penyelenggaraan Rapat Koordinasi dan Konsultasi SKPD				4 Laporan	100.000.000,00	Kab. Bengkayang, Semua Kecamatan, Semua Kel/Desa	PENDAPATAN ASLI DAERAH (PAD)	Memperkuat pembangunan sumber daya manusia (SDM), sains, teknologi, pendidikan, kesehatan, prestasi olahraga, kesetaraan gender, serta penguatan peran perempuan, pemuda (generasi milenial dan generasi Z), dan penyandang disabilitas.	Mewujudkan Kepastian Hukum dan Tata pemerintahan yang baik PENINGKATAN TATA KELOLA PEMERINTAHAN DAN REFORMASI BIROKRASI SERTA OPTIMALISASI PENDAPATAN DAERAH	Dinas Perpustakaan dan Kearsipan Kabupaten Bengkayang		102.500.000,00	DINAS PERPUSTAKAAN DAN KEARSIPAN
	2.24.01.2.07	Pengadaan Barang Milik Daerah Penunjang Urusan Pemerintah Daerah	*Persentase pelaksanaan Pengadaan Barang Milik Daerah Penunjang Urusan Pemerintah Daerah*	-			100 %	15.817.000,00			Memperkuat pembangunan sumber daya manusia (SDM), sains, teknologi, pendidikan, kesehatan, prestasi olahraga, kesetaraan gender, serta penguatan peran perempuan, pemuda (generasi milenial dan generasi Z), dan penyandang disabilitas.	Mewujudkan Kepastian Hukum dan Tata pemerintahan yang baik PENINGKATAN TATA KELOLA PEMERINTAHAN DAN REFORMASI BIROKRASI SERTA OPTIMALISASI PENDAPATAN DAERAH	Dinas Perpustakaan dan Kearsipan Kabupaten Bengkayang	-	22.737.575,00	DINAS PERPUSTAKAAN DAN KEARSIPAN
	2.24.01.2.07.0006	Pengadaan Peralatan dan Mesin Lainnya														

NO	KODE	URUSAN / BIDANG URUSAN / PROGRAM / KEGIATAN / SUB KEGIATAN	INDIKATOR PROGRAM / KEGIATAN / SUB KEGIATAN	TARGET AKHIR PERIODE RENSTRA OPD	REALISASI CAPAIAN RENJA OPD TAHUN 2024	PRAKIRAAN CAPAIAN TARGET RENJA OPD TAHUN 2025	CAPAIAN KINERJA DAN KERANGKA PENDANAAN						KELOMPOK SASARAN	PRAKIRAAN MAJU RENCANA TAHUN 2027		PERANGKAT DAERAH PENANGGUNG JAWAB
							TARGET 2026	PAGU INDIKATIF (Rp)	LOKASI	SUMBER DANA	PRIORITAS			TARGET	PAGU INDIKATIF (Rp)	
											NASIONAL	DAERAH				
1	2	3	4	5	6	7	8	9	10	11	12	13	14	15	16	17
			Jumlah Unit Peralatan dan Mesin Lainnya yang Disediakan				6 Unit	15.817.000,00	Kab. Bengkayang, Semua Kecamatan, Semua Kel/Desa	PENDAPATAN ASLI DAERAH (PAD)	Memperkuat pembangunan sumber daya manusia (SDM), sains, teknologi, pendidikan, kesehatan, prestasi olahraga, kesetaraan gender, serta penguatan peran perempuan, pemuda (generasi milenial dan generasi Z), dan penyandang disabilitas.	Mewujudkan Kepastian Hukum dan Tata pemerintahan yang baik PENINGKATAN TATA KELOLA PEMERINTAHAN DAN REFORMASI BIROKRASI SERTA OPTIMALISASI PENDAPATAN DAERAH	Dinas Perpustakaan dan Kearsipan Kabupaten Bengkayang		22.737.575,00	DINAS PERPUSTAKAAN DAN KEARSIPAN
	2.24.01.2.08	Penyediaan Jasa Penunjang Urusan Pemerintahan Daerah	*Persentase Penyediaan Jasa Penunjang Urusan Pemerintahan Daerah*	-			100 %	230.046.000,00			Memperkuat pembangunan sumber daya manusia (SDM), sains, teknologi, pendidikan, kesehatan, prestasi olahraga, kesetaraan gender, serta penguatan peran perempuan, pemuda (generasi milenial dan generasi Z), dan penyandang disabilitas.	Mewujudkan Kepastian Hukum dan Tata pemerintahan yang baik PENINGKATAN TATA KELOLA PEMERINTAHAN DAN REFORMASI BIROKRASI SERTA OPTIMALISASI PENDAPATAN DAERAH	Dinas Perpustakaan dan Kearsipan Kabupaten Bengkayang	-	351.301.433,65	DINAS PERPUSTAKAAN DAN KEARSIPAN
	2.24.01.2.08.0001	Penyediaan Jasa Surat Menyurat														

NO	KODE	URUSAN / BIDANG URUSAN / PROGRAM / KEGIATAN / SUB KEGIATAN	INDIKATOR PROGRAM / KEGIATAN / SUB KEGIATAN	TARGET AKHIR PERIODE RENSTRA OPD	REALISASI CAPAIAN RENJA OPD TAHUN 2024	PRAKIRAAN CAPAIAN TARGET RENJA OPD TAHUN 2025	CAPAIAN KINERJA DAN KERANGKA PENDANAAN						KELOMPOK SASARAN	PRAKIRAAN MAJU RENCANA TAHUN 2027		PERANGKAT DAERAH PENANGGUNG JAWAB
							TARGET 2026	PAGU INDIKATIF (Rp)	LOKASI	SUMBER DANA	PRIORITAS			TARGET	PAGU INDIKATIF (Rp)	
											NASIONAL	DAERAH				
1	2	3	4	5	6	7	8	9	10	11	12	13	14	15	16	17
			Jumlah Laporan Penyediaan Jasa Surat Menyurat				4 Laporan	3.000.000,00	Kab. Bengkayang, Semua Kecamatan, Semua Kel/Desa	PENDAPATAN ASLI DAERAH (PAD)	Memperkuat pembangunan sumber daya manusia (SDM), sains, teknologi, pendidikan, kesehatan, prestasi olahraga, kesetaraan gender, serta penguatan peran perempuan, pemuda (generasi milenial dan generasi Z), dan penyandang disabilitas.	Mewujudkan Kepastian Hukum dan Tata pemerintahan yang baik PENINGKATAN TATA KELOLA PEMERINTAHAN DAN REFORMASI BIROKRASI SERTA OPTIMALISASI PENDAPATAN DAERAH	Dinas Perpustakaan dan Kearsipan Kabupaten Bengkayang		3.075.000,00	DINAS PERPUSTAKAAN DAN KEARSIPAN
	2.24.01.2.08.0002	Penyediaan Jasa Komunikasi, Sumber Daya Air dan Listrik														
			Jumlah Laporan Penyediaan Jasa Komunikasi, Sumber Daya Air dan Listrik yang Disediakan				4 Laporan	95.946.000,00	Kab. Bengkayang, Semua Kecamatan, Semua Kel/Desa	PENDAPATAN ASLI DAERAH (PAD)	Memperkuat pembangunan sumber daya manusia (SDM), sains, teknologi, pendidikan, kesehatan, prestasi olahraga, kesetaraan gender, serta penguatan peran perempuan, pemuda (generasi milenial dan generasi Z), dan penyandang disabilitas.	Mewujudkan Kepastian Hukum dan Tata pemerintahan yang baik PENINGKATAN TATA KELOLA PEMERINTAHAN DAN REFORMASI BIROKRASI SERTA OPTIMALISASI PENDAPATAN DAERAH	Dinas Perpustakaan dan Kearsipan Kabupaten Bengkayang		98.344.650,00	DINAS PERPUSTAKAAN DAN KEARSIPAN
	2.24.01.2.08.0003	Penyediaan Jasa Peralatan dan Perlengkapan Kantor														

NO	KODE	URUSAN / BIDANG URUSAN / PROGRAM / KEGIATAN / SUB KEGIATAN	INDIKATOR PROGRAM / KEGIATAN / SUB KEGIATAN	TARGET AKHIR PERIODE RENSTRA OPD	REALISASI CAPAIAN RENJA OPD TAHUN 2024	PRAKIRAAN CAPAIAN TARGET RENJA OPD TAHUN 2025	CAPAIAN KINERJA DAN KERANGKA PENDANAAN						KELOMPOK SASARAN	PRAKIRAAN MAJU RENCANA TAHUN 2027		PERANGKAT DAERAH PENANGGUNG JAWAB
							TARGET 2026	PAGU INDIKATIF (Rp)	LOKASI	SUMBER DANA	PRIORITAS			TARGET	PAGU INDIKATIF (Rp)	
											NASIONAL	DAERAH				
1	2	3	4	5	6	7	8	9	10	11	12	13	14	15	16	17
			Jumlah Laporan Penyediaan Jasa Peralatan dan Perlengkapan Kantor yang Disediakan				4 Laporan	119.100.000,00	Kab. Bengkayang, Semua Kecamatan, Semua Kel/Desa	PENDAPATAN ASLI DAERAH (PAD)	Memperkuat pembangunan sumber daya manusia (SDM), sains, teknologi, pendidikan, kesehatan, prestasi olahraga, kesetaraan gender, serta penguatan peran perempuan, pemuda (generasi milenial dan generasi Z), dan penyandang disabilitas.	Mewujudkan Kepastian Hukum dan Tata pemerintahan yang baik PENINGKATAN TATA KELOLA PEMERINTAHAN DAN REFORMASI BIROKRASI SERTA OPTIMALISASI PENDAPATAN DAERAH	Dinas Perpustakaan dan Kearsipan Kabupaten Bengkayang		122.077.500,00	DINAS PERPUSTAKAAN DAN KEARSIPAN
	2.24.01.2.08.0004	Penyediaan Jasa Pelayanan Umum Kantor														
			Jumlah Laporan Penyediaan Jasa Pelayanan Umum Kantor yang Disediakan				4 Laporan	12.000.000,00	Kab. Bengkayang, Semua Kecamatan, Semua Kel/Desa	PENDAPATAN ASLI DAERAH (PAD)	Memperkuat pembangunan sumber daya manusia (SDM), sains, teknologi, pendidikan, kesehatan, prestasi olahraga, kesetaraan gender, serta penguatan peran perempuan, pemuda (generasi milenial dan generasi Z), dan penyandang disabilitas.	Mewujudkan Kepastian Hukum dan Tata pemerintahan yang baik PENINGKATAN TATA KELOLA PEMERINTAHAN DAN REFORMASI BIROKRASI SERTA OPTIMALISASI PENDAPATAN DAERAH	Dinas Perpustakaan dan Kearsipan Kabupaten Bengkayang		127.804.283,65	DINAS PERPUSTAKAAN DAN KEARSIPAN

NO	KODE	URUSAN / BIDANG URUSAN / PROGRAM / KEGIATAN / SUB KEGIATAN	INDIKATOR PROGRAM / KEGIATAN / SUB KEGIATAN	TARGET AKHIR PERIODE RENSTRA OPD	REALISASI CAPAIAN RENJA OPD TAHUN 2024	PRAKIRAAN CAPAIAN TARGET RENJA OPD TAHUN 2025	CAPAIAN KINERJA DAN KERANGKA PENDANAAN						KELOMPOK SASARAN	PRAKIRAAN MAJU RENCANA TAHUN 2027		PERANGKAT DAERAH PENANGGUNG JAWAB
							TARGET 2026	PAGU INDIKATIF (Rp)	LOKASI	SUMBER DANA	PRIORITAS			TARGET	PAGU INDIKATIF (Rp)	
											NASIONAL	DAERAH				
1	2	3	4	5	6	7	8	9	10	11	12	13	14	15	16	17
	2.24.01.2.09	Pemeliharaan Barang Milik Daerah Penunjang Urusan Pemerintahan Daerah	*Persentase pelaksanaan Pemeliharaan Barang Milik Daerah Penunjang Urusan Pemerintahan Daerah*	-			100 %	16.401.000,00			Memperkuat pembangunan sumber daya manusia (SDM), sains, teknologi, pendidikan, kesehatan, prestasi olahraga, kesetaraan gender, serta penguatan peran perempuan, pemuda (generasi milenial dan generasi Z), dan penyandang disabilitas.	Mewujudkan Kepastian Hukum dan Tata pemerintahan yang baik PENINGKATAN TATA KELOLA PEMERINTAHAN DAN REFORMASI BIROKRASI SERTA OPTIMALISASI PENDAPATAN DAERAH	Dinas Perpustakaan dan Kearsipan Kabupaten Bengkayang	-	16.811.025,00	DINAS PERPUSTAKAAN DAN KEARSIPAN
	2.24.01.2.09.0002	Penyediaan Jasa Pemeliharaan, Biaya Pemeliharaan, Pajak dan Perizinan Kendaraan Dinas Operasional atau Lapangan														
			Jumlah Kendaraan Dinas Operasional atau Lapangan yang Dipelihara dan dibayarkan Pajak dan Perizinannya				4 Unit	10.000.000,00	Kab. Bengkayang, Semua Kecamatan, Semua Kel/Desa	PENDAPATAN ASLI DAERAH (PAD)	Memperkuat pembangunan sumber daya manusia (SDM), sains, teknologi, pendidikan, kesehatan, prestasi olahraga, kesetaraan gender, serta penguatan peran perempuan, pemuda (generasi milenial dan generasi Z), dan penyandang disabilitas.	Mewujudkan Kepastian Hukum dan Tata pemerintahan yang baik PENINGKATAN TATA KELOLA PEMERINTAHAN DAN REFORMASI BIROKRASI SERTA OPTIMALISASI PENDAPATAN DAERAH	Dinas Perpustakaan dan Kearsipan Kabupaten Bengkayang		10.250.000,00	DINAS PERPUSTAKAAN DAN KEARSIPAN
	2.24.01.2.09.0006	Pemeliharaan Peralatan dan Mesin Lainnya														

NO	KODE	URUSAN / BIDANG URUSAN / PROGRAM / KEGIATAN / SUB KEGIATAN	INDIKATOR PROGRAM / KEGIATAN / SUB KEGIATAN	TARGET AKHIR PERIODE RENSTRA OPD	REALISASI CAPAIAN RENJA OPD TAHUN 2024	PRAKIRAAN CAPAIAN TARGET RENJA OPD TAHUN 2025	CAPAIAN KINERJA DAN KERANGKA PENDANAAN						KELOMPOK SASARAN	PRAKIRAAN MAJU RENCANA TAHUN 2027		PERANGKAT DAERAH PENANGGUNG JAWAB
							TARGET 2026	PAGU INDIKATIF (Rp)	LOKASI	SUMBER DANA	PRIORITAS			TARGET	PAGU INDIKATIF (Rp)	
											NASIONAL	DAERAH				
1	2	3	4	5	6	7	8	9	10	11	12	13	14	15	16	17
			Jumlah Peralatan dan Mesin Lainnya yang Dipelihara				4 Unit	3.000.000,00	Kab. Bengkayang, Semua Kecamatan, Semua Kel/Desa	PENDAPATAN ASLI DAERAH (PAD)	Memperkuat pembangunan sumber daya manusia (SDM), sains, teknologi, pendidikan, kesehatan, prestasi olahraga, kesetaraan gender, serta penguatan peran perempuan, pemuda (generasi milenial dan generasi Z), dan penyandang disabilitas.	Mewujudkan Kepastian Hukum dan Tata pemerintahan yang baik PENINGKATAN TATA KELOLA PEMERINTAHAN DAN REFORMASI BIROKRASI SERTA OPTIMALISASI PENDAPATAN DAERAH	Dinas Perpustakaan dan Kearsipan Kabupaten Bengkayang		3.075.000,00	DINAS PERPUSTAKAAN DAN KEARSIPAN
	2.24.01.2.09.0009	Pemeliharaan/Rehabilitasi Gedung Kantor dan Bangunan Lainnya														
			Jumlah Gedung Kantor dan Bangunan Lainnya yang Dipelihara/Direhabilitasi				1 Unit	3.401.000,00	Kab. Bengkayang, Semua Kecamatan, Semua Kel/Desa	PENDAPATAN ASLI DAERAH (PAD)	Memperkuat pembangunan sumber daya manusia (SDM), sains, teknologi, pendidikan, kesehatan, prestasi olahraga, kesetaraan gender, serta penguatan peran perempuan, pemuda (generasi milenial dan generasi Z), dan penyandang disabilitas.	Mewujudkan Kepastian Hukum dan Tata pemerintahan yang baik PENINGKATAN TATA KELOLA PEMERINTAHAN DAN REFORMASI BIROKRASI SERTA OPTIMALISASI PENDAPATAN DAERAH	Dinas Perpustakaan dan Kearsipan Kabupaten Bengkayang		3.486.025,00	DINAS PERPUSTAKAAN DAN KEARSIPAN
2.	**2.24.02**	**PROGRAM PENGELOLAAN ARSIP**	***Tingkat Ketersediaan Arsip***	**-**			**3909 Arsip**	**192.686.006,00**						**-**	**264.995.776,63**	

NO	KODE	URUSAN / BIDANG URUSAN / PROGRAM / KEGIATAN / SUB KEGIATAN	INDIKATOR PROGRAM / KEGIATAN / SUB KEGIATAN	TARGET AKHIR PERIODE RENSTRA OPD	REALISASI CAPAIAN RENJA OPD TAHUN 2024	PRAKIRAAN CAPAIAN TARGET RENJA OPD TAHUN 2025	CAPAIAN KINERJA DAN KERANGKA PENDANAAN						KELOMPOK SASARAN	PRAKIRAAN MAJU RENCANA TAHUN 2027		PERANGKAT DAERAH PENANGGUNG JAWAB
							TARGET 2026	PAGU INDIKATIF (Rp)	LOKASI	SUMBER DANA	PRIORITAS			TARGET	PAGU INDIKATIF (Rp)	
											NASIONAL	DAERAH				
1	2	3	4	5	6	7	8	9	10	11	12	13	14	15	16	17
	2.24.02.2.01	Pengelolaan Arsip Dinamis Daerah Kabupaten/Kota	*Jumlah Arsip Dinamis yang Dikelola oleh Kabupaten/Kota*	-			100 Arsip	160.738.006,00			Memperkuat pembangunan sumber daya manusia (SDM), sains, teknologi, pendidikan, kesehatan, prestasi olahraga, kesetaraan gender, serta penguatan peran perempuan, pemuda (generasi milenial dan generasi Z), dan penyandang disabilitas.	Mewujudkan Kepastian Hukum dan Tata pemerintahan yang baik PENINGKATAN TATA KELOLA PEMERINTAHAN DAN REFORMASI BIROKRASI SERTA OPTIMALISASI PENDAPATAN DAERAH	Perangkat Daerah di Lingkungan Pemerintah Kabupaten Bengkayang	-	232.249.076,63	DINAS PERPUSTAKAAN DAN KEARSIPAN
	2.24.02.2.01.0001	Penciptaan dan Penggunaan Arsip Dinamis														
			Jumlah Naskah Dinas yang Diciptakan dan Digunakan				55 Berkas	31.883.250,00	Kab. Bengkayang, Semua Kecamatan, Semua Kel/Desa	PENDAPATAN ASLI DAERAH (PAD)	Memperkuat pembangunan sumber daya manusia (SDM), sains, teknologi, pendidikan, kesehatan, prestasi olahraga, kesetaraan gender, serta penguatan peran perempuan, pemuda (generasi milenial dan generasi Z), dan penyandang disabilitas.	Mewujudkan Kepastian Hukum dan Tata pemerintahan yang baik PENINGKATAN TATA KELOLA PEMERINTAHAN DAN REFORMASI BIROKRASI SERTA OPTIMALISASI PENDAPATAN DAERAH	Perangkat Daerah di Lingkungan Pemerintah Kabupaten Bengkayang		32.680.331,25	DINAS PERPUSTAKAAN DAN KEARSIPAN
	2.24.02.2.01.0002	Pemeliharaan dan Penyusutan Arsip Dinamis														

NO	KODE	URUSAN / BIDANG URUSAN / PROGRAM / KEGIATAN / SUB KEGIATAN	INDIKATOR PROGRAM / KEGIATAN / SUB KEGIATAN	TARGET AKHIR PERIODE RENSTRA OPD	REALISASI CAPAIAN RENJA OPD TAHUN 2024	PRAKIRAAN CAPAIAN TARGET RENJA OPD TAHUN 2025	CAPAIAN KINERJA DAN KERANGKA PENDANAAN						KELOMPOK SASARAN	PRAKIRAAN MAJU RENCANA TAHUN 2027		PERANGKAT DAERAH PENANGGUNG JAWAB
							TARGET 2026	PAGU INDIKATIF (Rp)	LOKASI	SUMBER DANA	PRIORITAS			TARGET	PAGU INDIKATIF (Rp)	
											NASIONAL	DAERAH				
1	2	3	4	5	6	7	8	9	10	11	12	13	14	15	16	17
			Jumlah Naskah Dinas yang Dilakukan Pemeliharaan dan Penyusutan				105 Berkas	12.260.291,00	Kab. Bengkayang, Semua Kecamatan, Semua Kel/Desa	PENDAPATAN ASLI DAERAH (PAD)	Memperkuat pembangunan sumber daya manusia (SDM), sains, teknologi, pendidikan, kesehatan, prestasi olahraga, kesetaraan gender, serta penguatan peran perempuan, pemuda (generasi milenial dan generasi Z), dan penyandang disabilitas.	Mewujudkan Kepastian Hukum dan Tata pemerintahan yang baik PENINGKATAN TATA KELOLA PEMERINTAHAN DAN REFORMASI BIROKRASI SERTA OPTIMALISASI PENDAPATAN DAERAH	Perangkat Daerah di Lingkungan Pemerintah Kabupaten Bengkayang		39.059.418,75	DINAS PERPUSTAKAAN DAN KEARSIPAN
	2.24.02.2.01.0003	Pengawasan Arsip Dinamis Kewenangan Kabupaten/Kota														
			Jumlah Laporan Hasil Pengawasan Arsip Dinamis Kewenangan Kabupaten/Kota				10 Laporan	45.716.465,00	Kab. Bengkayang, Semua Kecamatan, Semua Kel/Desa	PENDAPATAN ASLI DAERAH (PAD)	Memperkuat pembangunan sumber daya manusia (SDM), sains, teknologi, pendidikan, kesehatan, prestasi olahraga, kesetaraan gender, serta penguatan peran perempuan, pemuda (generasi milenial dan generasi Z), dan penyandang disabilitas.	Mewujudkan Kepastian Hukum dan Tata pemerintahan yang baik PENINGKATAN TATA KELOLA PEMERINTAHAN DAN REFORMASI BIROKRASI SERTA OPTIMALISASI PENDAPATAN DAERAH	Perangkat Daerah di Lingkungan Pemerintah Kabupaten Bengkayang		67.359.376,63	DINAS PERPUSTAKAAN DAN KEARSIPAN
	2.24.02.2.01.0008	Pemberian Penghargaan Gerakan Sadar Tertib Arsip														

NO	KODE	URUSAN / BIDANG URUSAN / PROGRAM / KEGIATAN / SUB KEGIATAN	INDIKATOR PROGRAM / KEGIATAN / SUB KEGIATAN	TARGET AKHIR PERIODE RENSTRA OPD	REALISASI CAPAIAN RENJA OPD TAHUN 2024	PRAKIRAAN CAPAIAN TARGET RENJA OPD TAHUN 2025	CAPAIAN KINERJA DAN KERANGKA PENDANAAN						KELOMPOK SASARAN	PRAKIRAAN MAJU RENCANA TAHUN 2027		PERANGKAT DAERAH PENANGGUNG JAWAB
							TARGET 2026	PAGU INDIKATIF (Rp)	LOKASI	SUMBER DANA	PRIORITAS			TARGET	PAGU INDIKATIF (Rp)	
											NASIONAL	DAERAH				
1	2	3	4	5	6	7	8	9	10	11	12	13	14	15	16	17
			Jumlah orang yang mendapatkan penghargaan Gerakan Sadar Tertib Arsip				3 Lembaga	22.500.000,00	Kab. Bengkayang, Semua Kecamatan, Semua Kel/Desa	PENDAPATAN ASLI DAERAH (PAD)	Memperkuat pembangunan sumber daya manusia (SDM), sains, teknologi, pendidikan, kesehatan, prestasi olahraga, kesetaraan gender, serta penguatan peran perempuan, pemuda (generasi milenial dan generasi Z), dan penyandang disabilitas.	Mewujudkan Kepastian Hukum dan Tata pemerintahan yang baik PENINGKATAN TATA KELOLA PEMERINTAHAN DAN REFORMASI BIROKRASI SERTA OPTIMALISASI PENDAPATAN DAERAH	Perangkat Daerah di Lingkungan Pemerintah Kabupaten Bengkayang		23.062.500,00	DINAS PERPUSTAKAAN DAN KEARSIPAN
	2.24.02.2.01.0010	Pembinaan Kearsipan kewenangan Kabupaten/Kota														
			Jumlah OPD kab/kota, BUMD kab/kota, ORMAS/ORPOL kab/kota, dan LKD kab/kota telah mengimplementasi pengelolaan arsip dinamis				44 Instansi	48.378.000,00	Kab. Bengkayang, Semua Kecamatan, Semua Kel/Desa	PENDAPATAN ASLI DAERAH (PAD)	Memperkuat pembangunan sumber daya manusia (SDM), sains, teknologi, pendidikan, kesehatan, prestasi olahraga, kesetaraan gender, serta penguatan peran perempuan, pemuda (generasi milenial dan generasi Z), dan penyandang disabilitas.	Mewujudkan Kepastian Hukum dan Tata pemerintahan yang baik PENINGKATAN TATA KELOLA PEMERINTAHAN DAN REFORMASI BIROKRASI SERTA OPTIMALISASI PENDAPATAN DAERAH	Perangkat Daerah di Lingkungan Pemerintah Kabupaten Bengkayang		70.087.450,00	DINAS PERPUSTAKAAN DAN KEARSIPAN

NO	KODE	URUSAN / BIDANG URUSAN / PROGRAM / KEGIATAN / SUB KEGIATAN	INDIKATOR PROGRAM / KEGIATAN / SUB KEGIATAN	TARGET AKHIR PERIODE RENSTRA OPD	REALISASI CAPAIAN RENJA OPD TAHUN 2024	PRAKIRAAN CAPAIAN TARGET RENJA OPD TAHUN 2025	CAPAIAN KINERJA DAN KERANGKA PENDANAAN						KELOMPOK SASARAN	PRAKIRAAN MAJU RENCANA TAHUN 2027		PERANGKAT DAERAH PENANGGUNG JAWAB
							TARGET 2026	PAGU INDIKATIF (Rp)	LOKASI	SUMBER DANA	PRIORITAS			TARGET	PAGU INDIKATIF (Rp)	
											NASIONAL	DAERAH				
1	2	3	4	5	6	7	8	9	10	11	12	13	14	15	16	17
	2.24.02.2.02	Pengelolaan Arsip Statis Daerah Kabupaten/Kota	*Jumlah Arsip Statis Yang dikelola Oleh Kabupaten/Kota*	-			100 Arsip	31.948.000,00			Memperkuat pembangunan sumber daya manusia (SDM), sains, teknologi, pendidikan, kesehatan, prestasi olahraga, kesetaraan gender, serta penguatan peran perempuan, pemuda (generasi milenial dan generasi Z), dan penyandang disabilitas.	Mewujudkan Kepastian Hukum dan Tata pemerintahan yang baik PENINGKATAN TATA KELOLA PEMERINTAHAN DAN REFORMASI BIROKRASI SERTA OPTIMALISASI PENDAPATAN DAERAH	Perangkat Daerah di Lingkungan Pemerintah Kabupaten Bengkayang	-	32.746.700,00	DINAS PERPUSTAKAAN DAN KEARSIPAN
	2.24.02.2.02.0004	Akuisisi, Pengolahan, Preservasi, dan Akses Arsip Statis														
			Jumlah Arsip Statis yang Dilakukan Akusisi, Pengolahan, Preservasi dan Akses Arsip Statis				105 Arsip	31.948.000,00	Kab. Bengkayang, Semua Kecamatan, Semua Kel/Desa	PENDAPATAN ASLI DAERAH (PAD)	Memperkuat pembangunan sumber daya manusia (SDM), sains, teknologi, pendidikan, kesehatan, prestasi olahraga, kesetaraan gender, serta penguatan peran perempuan, pemuda (generasi milenial dan generasi Z), dan penyandang disabilitas.	Mewujudkan Kepastian Hukum dan Tata pemerintahan yang baik PENINGKATAN TATA KELOLA PEMERINTAHAN DAN REFORMASI BIROKRASI SERTA OPTIMALISASI PENDAPATAN DAERAH	Perangkat Daerah di Lingkungan Pemerintah Kabupaten Bengkayang		32.746.700,00	DINAS PERPUSTAKAAN DAN KEARSIPAN
3.	**2.24.03**	**PROGRAM PERLINDUNGAN DAN PENYELAMATAN ARSIP**	***Persentase cakupan perlindungan dan Penyelamatan Arsip***	**-**			**100 %**	**61.109.455,00**						**-**	**52.387.191,63**	

NO	KODE	URUSAN / BIDANG URUSAN / PROGRAM / KEGIATAN / SUB KEGIATAN	INDIKATOR PROGRAM / KEGIATAN / SUB KEGIATAN	TARGET AKHIR PERIODE RENSTRA OPD	REALISASI CAPAIAN RENJA OPD TAHUN 2024	PRAKIRAAN CAPAIAN TARGET RENJA OPD TAHUN 2025	CAPAIAN KINERJA DAN KERANGKA PENDANAAN						KELOMPOK SASARAN	PRAKIRAAN MAJU RENCANA TAHUN 2027		PERANGKAT DAERAH PENANGGUNG JAWAB
							TARGET 2026	PAGU INDIKATIF (Rp)	LOKASI	SUMBER DANA	PRIORITAS			TARGET	PAGU INDIKATIF (Rp)	
											NASIONAL	DAERAH				
1	2	3	4	5	6	7	8	9	10	11	12	13	14	15	16	17
	2.24.03.2.01	Pemusnahan Arsip Dilingkungan Pemerintah Daerah Kabupaten/Kota yang Memiliki Retensi di Bawah 10 (Sepuluh) Tahun	*Persentase Pelaksanaan Pemusnahan Arsip Dilingkungan Pemerintah Daerah Kabupaten/Kota yang Memiliki Retensi di Bawah 10 (Sepuluh) Tahun*	-			100 %	40.542.000,00			Memperkuat pembangunan sumber daya manusia (SDM), sains, teknologi, pendidikan, kesehatan, prestasi olahraga, kesetaraan gender, serta penguatan peran perempuan, pemuda (generasi milenial dan generasi Z), dan penyandang disabilitas.	Mewujudkan Kepastian Hukum dan Tata pemerintahan yang baik PENINGKATAN TATA KELOLA PEMERINTAHAN DAN REFORMASI BIROKRASI SERTA OPTIMALISASI PENDAPATAN DAERAH	Perangkat Daerah di Lingkungan Pemerintah Kabupaten Bengkayang	-	31.305.550,00	DINAS PERPUSTAKAAN DAN KEARSIPAN
	2.24.03.2.01.0004	Penilaian, Penetapan dan Pelaksanaan Pemusnahan Arsip yang Memiliki Retensi di Bawah 10 (Sepuluh) Tahun														
			Jumlah Arsip yang Dilakukan Penilaian, Penetapan dan Pelaksanaan Pemusnahan Arsip yang Memiliki Retensi di Bawah 10 (Sepuluh) Tahun				30 Arsip	40.542.000,00	Kab. Bengkayang, Semua Kecamatan, Semua Kel/Desa	PENDAPATAN ASLI DAERAH (PAD)	Memperkuat pembangunan sumber daya manusia (SDM), sains, teknologi, pendidikan, kesehatan, prestasi olahraga, kesetaraan gender, serta penguatan peran perempuan, pemuda (generasi milenial dan generasi Z), dan penyandang disabilitas.	Mewujudkan Kepastian Hukum dan Tata pemerintahan yang baik PENINGKATAN TATA KELOLA PEMERINTAHAN DAN REFORMASI BIROKRASI SERTA OPTIMALISASI PENDAPATAN DAERAH	Perangkat Daerah di Lingkungan Pemerintah Kabupaten Bengkayang		31.305.550,00	DINAS PERPUSTAKAAN DAN KEARSIPAN

NO	KODE	URUSAN / BIDANG URUSAN / PROGRAM / KEGIATAN / SUB KEGIATAN	INDIKATOR PROGRAM / KEGIATAN / SUB KEGIATAN	TARGET AKHIR PERIODE RENSTRA OPD	REALISASI CAPAIAN RENJA OPD TAHUN 2024	PRAKIRAAN CAPAIAN TARGET RENJA OPD TAHUN 2025	CAPAIAN KINERJA DAN KERANGKA PENDANAAN						KELOMPOK SASARAN	PRAKIRAAN MAJU RENCANA TAHUN 2027		PERANGKAT DAERAH PENANGGUNG JAWAB
							TARGET 2026	PAGU INDIKATIF (Rp)	LOKASI	SUMBER DANA	PRIORITAS			TARGET	PAGU INDIKATIF (Rp)	
											NASIONAL	DAERAH				
1	2	3	4	5	6	7	8	9	10	11	12	13	14	15	16	17
	2.24.03.2.02	Perlindungan dan Penyelamatan Arsip Akibat Bencana yang Berskala Kabupaten/Kota	*Jumlah Arsip yang dilindungi dan di selamatkan*	-			50 Arsip	9.674.385,00			Memperkuat reformasi politik, hukum dan birokrasi, serta memperkuat pencegahan dan pemberantasan korupsi, narkoba, judi, dan penyeludupan.	Mewujudkan Kepastian Hukum dan Tata pemerintahan yang baik PENINGKATAN TATA KELOLA PEMERINTAHAN DAN REFORMASI BIROKRASI SERTA OPTIMALISASI PENDAPATAN DAERAH	Perangkat Daerah di Lingkungan Pemerintah Kabupaten Bengkayang	-	9.916.244,63	DINAS PERPUSTAKAAN DAN KEARSIPAN
	2.24.03.2.02.0001	Evakuasi dan Identifikasi Arsip Akibat Bencana														
			Jumlah Arsip yang Dilakukan Evakuasi, Identifikasi, Pemulihan dan Penyimpanan Akibat Bencana				105 Arsip	9.674.385,00	Kab. Bengkayang, Semua Kecamatan, Semua Kel/Desa	-	Memperkuat reformasi politik, hukum dan birokrasi, serta memperkuat pencegahan dan pemberantasan korupsi, narkoba, judi, dan penyeludupan.	Mewujudkan Kepastian Hukum dan Tata pemerintahan yang baik PENINGKATAN TATA KELOLA PEMERINTAHAN DAN REFORMASI BIROKRASI SERTA OPTIMALISASI PENDAPATAN DAERAH	Perangkat Daerah di Lingkungan Pemerintah Kabupaten Bengkayang		9.916.244,63	DINAS PERPUSTAKAAN DAN KEARSIPAN
	2.24.03.2.03	Penyelamatan Arsip Perangkat Daerah Kabupaten/Kota yang Digabung dan/atau Dibubarkan, dan Pemekaran Daerah Kecamatan dan Desa/Kelurahan	*Jumlah arsip yang diselamatkan Perangkat Daerah Kabupaten/Kota yang digabungkan/dibubarkan*	-			50 Arsip	10.893.070,00			Memperkuat pembangunan sumber daya manusia (SDM), sains, teknologi, pendidikan, kesehatan, prestasi olahraga, kesetaraan gender, serta penguatan peran perempuan, pemuda (generasi milenial dan generasi Z), dan penyandang disabilitas.	Mewujudkan Kepastian Hukum dan Tata pemerintahan yang baik PENINGKATAN TATA KELOLA PEMERINTAHAN DAN REFORMASI BIROKRASI SERTA OPTIMALISASI PENDAPATAN DAERAH	Perangkat Daerah di Lingkungan Pemerintah Kabupaten Bengkayang	-	11.165.397,00	DINAS PERPUSTAKAAN DAN KEARSIPAN

NO	KODE	URUSAN / BIDANG URUSAN / PROGRAM / KEGIATAN / SUB KEGIATAN	INDIKATOR PROGRAM / KEGIATAN / SUB KEGIATAN	TARGET AKHIR PERIODE RENSTRA OPD	REALISASI CAPAIAN RENJA OPD TAHUN 2024	PRAKIRAAN CAPAIAN TARGET RENJA OPD TAHUN 2025	CAPAIAN KINERJA DAN KERANGKA PENDANAAN						KELOMPOK SASARAN	PRAKIRAAN MAJU RENCANA TAHUN 2027		PERANGKAT DAERAH PENANGGUNG JAWAB
							TARGET 2026	PAGU INDIKATIF (Rp)	LOKASI	SUMBER DANA	PRIORITAS			TARGET	PAGU INDIKATIF (Rp)	
											NASIONAL	DAERAH				
1	2	3	4	5	6	7	8	9	10	11	12	13	14	15	16	17
	2.24.03.2.03.0001	Pendataan, Penyusunan Daftar dan Penilaian serta Penyerahan atau Pemusnahan Arsip bagi Penggabungan Perangkat Daerah Kabupaten/Kota														
			Jumlah Daftar Arsip yang Dilakukan Pendataan, Penyusunan dan Penilaian serta Penyerahan atau Pemusnahan Arsip bagi Penggabungan Perangkat Daerah Kabupaten/Kota				1 Daftar	10.893.070,00	Kab. Bengkayang, Semua Kecamatan, Semua Kel/Desa	-	Memperkuat pembangunan sumber daya manusia (SDM), sains, teknologi, pendidikan, kesehatan, prestasi olahraga, kesetaraan gender, serta penguatan peran perempuan, pemuda (generasi milenial dan generasi Z), dan penyandang disabilitas.	Mewujudkan Kepastian Hukum dan Tata pemerintahan yang baik PENINGKATAN TATA KELOLA PEMERINTAHAN DAN REFORMASI BIROKRASI SERTA OPTIMALISASI PENDAPATAN DAERAH	Perangkat Daerah di Lingkungan Pemerintah Kabupaten Bengkayang		11.165.397,00	DINAS PERPUSTAKAAN DAN KEARSIPAN
		DINAS PERIKANAN						**4.023.527.500,00**							**4.693.000.000,00**	
	3	**URUSAN PEMERINTAHAN PILIHAN**						**4.023.527.500,00**							**4.693.000.000,00**	
	3.25	**URUSAN PEMERINTAHAN BIDANG KELAUTAN DAN PERIKANAN**						**4.023.527.500,00**							**4.693.000.000,00**	
1.	**3.25.01**	**PROGRAM PENUNJANG URUSAN PEMERINTAHAN DAERAH KABUPATEN/KOTA**	***Nilai AKIP PD***	**-**			**68,85 point**	**3.308.527.500,00**						**-**	**3.118.000.000,00**	
	3.25.01.2.01	Perencanaan, Penganggaran, dan Evaluasi Kinerja Perangkat Daerah	*Terlaksananya penyusunan Pelaporan Perencanaan, Penganggaran dan Evaluasi Kinerja Perangkat Daerah*	-			100 %	10.000.000,00			Memperkuat reformasi politik, hukum dan birokrasi, serta memperkuat pencegahan dan pemberantasan korupsi, narkoba, judi, dan penyelundupan.	Mewujudkan Kepastian Hukum dan Tata pemerintahan yang baik PENINGKATAN TATA KELOLA PEMERINTAHAN DAN REFORMASI BIROKRASI SERTA OPTIMALISASI PENDAPATAN DAERAH	Pegawai Dinas Perikanan Kabupaten Bengkayang	-	15.000.000,00	DINAS PERIKANAN
	3.25.01.2.01.0004	Koordinasi dan Penyusunan DPA-SKPD														

NO	KODE	URUSAN / BIDANG URUSAN / PROGRAM / KEGIATAN / SUB KEGIATAN	INDIKATOR PROGRAM / KEGIATAN / SUB KEGIATAN	TARGET AKHIR PERIODE RENSTRA OPD	REALISASI CAPAIAN RENJA OPD TAHUN 2024	PRAKIRAAN CAPAIAN TARGET RENJA OPD TAHUN 2025	CAPAIAN KINERJA DAN KERANGKA PENDANAAN						KELOMPOK SASARAN	PRAKIRAAN MAJU RENCANA TAHUN 2027		PERANGKAT DAERAH PENANGGUNG JAWAB
							TARGET 2026	PAGU INDIKATIF (Rp)	LOKASI	SUMBER DANA	PRIORITAS			TARGET	PAGU INDIKATIF (Rp)	
											NASIONAL	DAERAH				
1	2	3	4	5	6	7	8	9	10	11	12	13	14	15	16	17
			Jumlah Dokumen DPA-SKPD dan Laporan Hasil Koordinasi Penyusunan Dokumen DPA-SKPD				1 Dokumen	5.000.000,00	Kab. Bengkayang, Bengkayang, Semua Kel/Desa Kab. Bengkayang, Bengkayang, Semua Kel/Desa	PENDAPATAN ASLI DAERAH (PAD)	Memperkuat reformasi politik, hukum dan birokrasi, serta memperkuat pencegahan dan pemberantasan korupsi, narkoba, judi, dan penyeludupan.	Mewujudkan Kepastian Hukum dan Tata pemerintahan yang baik PENINGKATAN TATA KELOLA PEMERINTAHAN DAN REFORMASI BIROKRASI SERTA OPTIMALISASI PENDAPATAN DAERAH	Pegawai Dinas Perikanan Kabupaten Bengkayang		5.000.000,00	DINAS PERIKANAN
	3.25.01.2.01.0005	Koordinasi dan Penyusunan Perubahan DPA- SKPD														
			Jumlah Dokumen Perubahan DPA-SKPD dan Laporan Hasil Koordinasi Penyusunan Dokumen Perubahan DPA-SKPD				1 Dokumen	0,00	Kab. Bengkayang, Bengkayang, Semua Kel/Desa Kab. Bengkayang, Bengkayang, Semua Kel/Desa	PENDAPATAN ASLI DAERAH (PAD)	Memperkuat reformasi politik, hukum dan birokrasi, serta memperkuat pencegahan dan pemberantasan korupsi, narkoba, judi, dan penyeludupan.	Mewujudkan Kepastian Hukum dan Tata pemerintahan yang baik PENINGKATAN TATA KELOLA PEMERINTAHAN DAN REFORMASI BIROKRASI SERTA OPTIMALISASI PENDAPATAN DAERAH	Pegawai Dinas Perikanan Kabupaten Bengkayang		5.000.000,00	DINAS PERIKANAN
	3.25.01.2.01.0007	Evaluasi Kinerja Perangkat Daerah														
			Jumlah Laporan Evaluasi Kinerja Perangkat Daerah				1 Laporan	5.000.000,00	Kab. Bengkayang, Bengkayang, Semua Kel/Desa Kab. Bengkayang, Bengkayang, Semua Kel/Desa	PENDAPATAN ASLI DAERAH (PAD)	Memperkuat reformasi politik, hukum dan birokrasi, serta memperkuat pencegahan dan pemberantasan korupsi, narkoba, judi, dan penyeludupan.	Mewujudkan Kepastian Hukum dan Tata pemerintahan yang baik PENINGKATAN TATA KELOLA PEMERINTAHAN DAN REFORMASI BIROKRASI SERTA OPTIMALISASI PENDAPATAN DAERAH	Pegawai Dinas Perikanan Kabupaten Bengkayang		5.000.000,00	DINAS PERIKANAN

NO	KODE	URUSAN / BIDANG URUSAN / PROGRAM / KEGIATAN / SUB KEGIATAN	INDIKATOR PROGRAM / KEGIATAN / SUB KEGIATAN	TARGET AKHIR PERIODE RENSTRA OPD	REALISASI CAPAIAN RENJA OPD TAHUN 2024	PRAKIRAAN CAPAIAN TARGET RENJA OPD TAHUN 2025	CAPAIAN KINERJA DAN KERANGKA PENDANAAN						KELOMPOK SASARAN	PRAKIRAAN MAJU RENCANA TAHUN 2027		PERANGKAT DAERAH PENANGGUNG JAWAB
							TARGET 2026	PAGU INDIKATIF (Rp)	LOKASI	SUMBER DANA	PRIORITAS			TARGET	PAGU INDIKATIF (Rp)	
											NASIONAL	DAERAH				
1	2	3	4	5	6	7	8	9	10	11	12	13	14	15	16	17
	3.25.01.2.02	Administrasi Keuangan Perangkat Daerah	*Ketersediaan Gaji Laporan capaian kinerja, Laporan Keuangan*	-			100 %	2.528.527.500,00			Memperkuat reformasi politik, hukum dan birokrasi, serta memperkuat pencegahan dan pemberantasan korupsi, narkoba, judi, dan penyeludupan.	Mewujudkan Kepastian Hukum dan Tata pemerintahan yang baik PENINGKATAN TATA KELOLA PEMERINTAHAN DAN REFORMASI BIROKRASI SERTA OPTIMALISASI PENDAPATAN DAERAH	Pegawai Dinas Perikanan Kabupaten Bengkayang	-	2.255.000.000,00	DINAS PERIKANAN
	3.25.01.2.02.0001	Penyediaan Gaji dan Tunjangan ASN														
			Jumlah Orang yang Menerima Gaji dan Tunjangan ASN				31 Orang/Bulan Orang/bulan	2.523.527.500,00	Kab. Bengkayang, Bengkayang, Semua Kel/Desa Kab. Bengkayang, Bengkayang, Semua Kel/Desa	DANA ALOKASI UMUM (DAU)	Memperkuat reformasi politik, hukum dan birokrasi, serta memperkuat pencegahan dan pemberantasan korupsi, narkoba, judi, dan penyeludupan.	Mewujudkan Kepastian Hukum dan Tata pemerintahan yang baik PENINGKATAN TATA KELOLA PEMERINTAHAN DAN REFORMASI BIROKRASI SERTA OPTIMALISASI PENDAPATAN DAERAH	Pegawai Dinas Perikanan Kabupaten Bengkayang		2.250.000.000,00	DINAS PERIKANAN
	3.25.01.2.02.0005	Koordinasi dan Penyusunan Laporan Keuangan Akhir Tahun SKPD														
			Jumlah Laporan Keuangan Akhir Tahun SKPD dan Laporan Hasil Koordinasi Penyusunan Laporan Keuangan Akhir Tahun SKPD				1 Laporan	5.000.000,00	Kab. Bengkayang, Bengkayang, Semua Kel/Desa Kab. Bengkayang, Bengkayang, Semua Kel/Desa	PENDAPATAN ASLI DAERAH (PAD)	Memperkuat reformasi politik, hukum dan birokrasi, serta memperkuat pencegahan dan pemberantasan korupsi, narkoba, judi, dan penyeludupan.	Mewujudkan Kepastian Hukum dan Tata pemerintahan yang baik PENINGKATAN TATA KELOLA PEMERINTAHAN DAN REFORMASI BIROKRASI SERTA OPTIMALISASI PENDAPATAN DAERAH	Pegawai Dinas Perikanan Kabupaten Bengkayang		5.000.000,00	DINAS PERIKANAN

NO	KODE	URUSAN / BIDANG URUSAN / PROGRAM / KEGIATAN / SUB KEGIATAN	INDIKATOR PROGRAM / KEGIATAN / SUB KEGIATAN	TARGET AKHIR PERIODE RENSTRA OPD	REALISASI CAPAIAN RENJA OPD TAHUN 2024	PRAKIRAAN CAPAIAN TARGET RENJA OPD TAHUN 2025	CAPAIAN KINERJA DAN KERANGKA PENDANAAN						KELOMPOK SASARAN	PRAKIRAAN MAJU RENCANA TAHUN 2027		PERANGKAT DAERAH PENANGGUNG JAWAB
							TARGET 2026	PAGU INDIKATIF (Rp)	LOKASI	SUMBER DANA	PRIORITAS			TARGET	PAGU INDIKATIF (Rp)	
											NASIONAL	DAERAH				
1	2	3	4	5	6	7	8	9	10	11	12	13	14	15	16	17
	3.25.01.2.06	Administrasi Umum Perangkat Daerah	*Ketersediaan Peralatan pendukung perkantoran*	-			100 %	311.000.000,00			Memperkuat reformasi politik, hukum dan birokrasi, serta memperkuat pencegahan dan pemberantasan korupsi, narkoba, judi, dan penyeludupan.	Mewujudkan Kepastian Hukum dan Tata pemerintahan yang baik PENINGKATAN TATA KELOLA PEMERINTAHAN DAN REFORMASI BIROKRASI SERTA OPTIMALISASI PENDAPATAN DAERAH	Pegawai Dinas Perikanan Kabupaten Bengkayang	-	334.000.000,00	DINAS PERIKANAN
	3.25.01.2.06.0001	Penyediaan Komponen Instalasi Listrik/Penerangan Bangunan Kantor														
			Jumlah Paket Komponen Instalasi Listrik/Penerangan Bangunan Kantor yang Disediakan				1 Paket	2.000.000,00	Kab. Bengkayang, Bengkayang, Semua Kel/Desa Kab. Bengkayang, Bengkayang, Semua Kel/Desa	PENDAPATAN ASLI DAERAH (PAD)	Memperkuat reformasi politik, hukum dan birokrasi, serta memperkuat pencegahan dan pemberantasan korupsi, narkoba, judi, dan penyeludupan.	Mewujudkan Kepastian Hukum dan Tata pemerintahan yang baik PENINGKATAN TATA KELOLA PEMERINTAHAN DAN REFORMASI BIROKRASI SERTA OPTIMALISASI PENDAPATAN DAERAH	Pegawai Dinas Perikanan Kabupaten Bengkayang		2.000.000,00	DINAS PERIKANAN
	3.25.01.2.06.0002	Penyediaan Peralatan dan Perlengkapan Kantor														
			Jumlah Paket Peralatan dan Perlengkapan Kantor yang Disediakan				3 Paket	98.000.000,00	Kab. Bengkayang, Bengkayang, Semua Kel/Desa Kab. Bengkayang, Bengkayang, Semua Kel/Desa	PENDAPATAN ASLI DAERAH (PAD)	Memperkuat reformasi politik, hukum dan birokrasi, serta memperkuat pencegahan dan pemberantasan korupsi, narkoba, judi, dan penyeludupan.	Mewujudkan Kepastian Hukum dan Tata pemerintahan yang baik PENINGKATAN TATA KELOLA PEMERINTAHAN DAN REFORMASI BIROKRASI SERTA OPTIMALISASI PENDAPATAN DAERAH	Pegawai Dinas Perikanan Kabupaten Bengkayang		100.000.000,00	DINAS PERIKANAN
	3.25.01.2.06.0004	Penyediaan Bahan Logistik Kantor														

NO	KODE	URUSAN / BIDANG URUSAN / PROGRAM / KEGIATAN / SUB KEGIATAN	INDIKATOR PROGRAM / KEGIATAN / SUB KEGIATAN	TARGET AKHIR PERIODE RENSTRA OPD	REALISASI CAPAIAN RENJA OPD TAHUN 2024	PRAKIRAAN CAPAIAN TARGET RENJA OPD TAHUN 2025	CAPAIAN KINERJA DAN KERANGKA PENDANAAN						KELOMPOK SASARAN	PRAKIRAAN MAJU RENCANA TAHUN 2027		PERANGKAT DAERAH PENANGGUNG JAWAB
							TARGET 2026	PAGU INDIKATIF (Rp)	LOKASI	SUMBER DANA	PRIORITAS			TARGET	PAGU INDIKATIF (Rp)	
											NASIONAL	DAERAH				
1	2	3	4	5	6	7	8	9	10	11	12	13	14	15	16	17
			Jumlah Paket Bahan Logistik Kantor yang Disediakan				4 Paket	30.000.000,00	Kab. Bengkayang, Bengkayang, Semua Kel/Desa Kab. Bengkayang, Bengkayang, Semua Kel/Desa	PENDAPATAN ASLI DAERAH (PAD)	Memperkuat reformasi politik, hukum dan birokrasi, serta memperkuat pencegahan dan pemberantasan korupsi, narkoba, judi, dan penyeludupan.	Mewujudkan Kepastian Hukum dan Tata pemerintahan yang baik PENINGKATAN TATA KELOLA PEMERINTAHAN DAN REFORMASI BIROKRASI SERTA OPTIMALISASI PENDAPATAN DAERAH	Pegawai Dinas Perikanan Kabupaten Bengkayang		35.000.000,00	DINAS PERIKANAN
	3.25.01.2.06.0005	Penyediaan Barang Cetakan dan Penggandaan														
			Jumlah Paket Barang Cetakan dan Penggandaan yang Disediakan				3 Paket	35.000.000,00	Kab. Bengkayang, Bengkayang, Semua Kel/Desa Kab. Bengkayang, Bengkayang, Semua Kel/Desa	PENDAPATAN ASLI DAERAH (PAD)	Memperkuat reformasi politik, hukum dan birokrasi, serta memperkuat pencegahan dan pemberantasan korupsi, narkoba, judi, dan penyeludupan.	Mewujudkan Kepastian Hukum dan Tata pemerintahan yang baik PENINGKATAN TATA KELOLA PEMERINTAHAN DAN REFORMASI BIROKRASI SERTA OPTIMALISASI PENDAPATAN DAERAH	Pegawai Dinas Perikanan Kabupaten Bengkayang		35.000.000,00	DINAS PERIKANAN
	3.25.01.2.06.0006	Penyediaan Bahan Bacaan dan Peraturan Perundang-undangan														
			Jumlah Dokumen Bahan Bacaan dan Peraturan Perundang-Undangan yang Disediakan				1 Dokumen	2.000.000,00	Kab. Bengkayang, Bengkayang, Semua Kel/Desa Kab. Bengkayang, Bengkayang, Semua Kel/Desa	PENDAPATAN ASLI DAERAH (PAD)	Memperkuat reformasi politik, hukum dan birokrasi, serta memperkuat pencegahan dan pemberantasan korupsi, narkoba, judi, dan penyeludupan.	Mewujudkan Kepastian Hukum dan Tata pemerintahan yang baik PENINGKATAN TATA KELOLA PEMERINTAHAN DAN REFORMASI BIROKRASI SERTA OPTIMALISASI PENDAPATAN DAERAH	Pegawai Dinas Perikanan Kabupaten Bengkayang		12.000.000,00	DINAS PERIKANAN
	3.25.01.2.06.0009	Penyelenggaraan Rapat Koordinasi dan Konsultasi SKPD														

NO	KODE	URUSAN / BIDANG URUSAN / PROGRAM / KEGIATAN / SUB KEGIATAN	INDIKATOR PROGRAM / KEGIATAN / SUB KEGIATAN	TARGET AKHIR PERIODE RENSTRA OPD	REALISASI CAPAIAN RENJA OPD TAHUN 2024	PRAKIRAAN CAPAIAN TARGET RENJA OPD TAHUN 2025	CAPAIAN KINERJA DAN KERANGKA PENDANAAN						KELOMPOK SASARAN	PRAKIRAAN MAJU RENCANA TAHUN 2027		PERANGKAT DAERAH PENANGGUNG JAWAB
							TARGET 2026	PAGU INDIKATIF (Rp)	LOKASI	SUMBER DANA	PRIORITAS			TARGET	PAGU INDIKATIF (Rp)	
											NASIONAL	DAERAH				
1	2	3	4	5	6	7	8	9	10	11	12	13	14	15	16	17
			Jumlah Laporan Penyelenggaraan Rapat Koordinasi dan Konsultasi SKPD				1 Laporan	144.000.000,00	Kab. Bengkayang, Semua Kecamatan, Semua Kel/Desa	PENDAPATAN ASLI DAERAH (PAD)	Memperkuat reformasi politik, hukum dan birokrasi, serta memperkuat pencegahan dan pemberantasan korupsi, narkoba, judi, dan penyeludupan.	Mewujudkan Kepastian Hukum dan Tata pemerintahan yang baik PENINGKATAN TATA KELOLA PEMERINTAHAN DAN REFORMASI BIROKRASI SERTA OPTIMALISASI PENDAPATAN DAERAH	Pegawai Dinas Perikanan Kabupaten Bengkayang		150.000.000,00	DINAS PERIKANAN
	3.25.01.2.07	Pengadaan Barang Milik Daerah Penunjang Urusan Pemerintah Daerah	*Ketersediaan BMD penunjang urusan Pemerintah Daerah*	-			100 %	20.000.000,00			Memperkuat reformasi politik, hukum dan birokrasi, serta memperkuat pencegahan dan pemberantasan korupsi, narkoba, judi, dan penyeludupan.	Mewujudkan Kepastian Hukum dan Tata pemerintahan yang baik PENINGKATAN TATA KELOLA PEMERINTAHAN DAN REFORMASI BIROKRASI SERTA OPTIMALISASI PENDAPATAN DAERAH	Pegawai Dinas Perikanan Kabupaten Bengkayang	-	25.000.000,00	DINAS PERIKANAN
	3.25.01.2.07.0005	Pengadaan Mebel														
			Jumlah Paket Mebel yang Disediakan				2 Unit	20.000.000,00	Kab. Bengkayang, Bengkayang, Semua Kel/Desa Kab. Bengkayang, Bengkayang, Semua Kel/Desa	PENDAPATAN ASLI DAERAH (PAD)	Memperkuat reformasi politik, hukum dan birokrasi, serta memperkuat pencegahan dan pemberantasan korupsi, narkoba, judi, dan penyeludupan.	Mewujudkan Kepastian Hukum dan Tata pemerintahan yang baik PENINGKATAN TATA KELOLA PEMERINTAHAN DAN REFORMASI BIROKRASI SERTA OPTIMALISASI PENDAPATAN DAERAH	Pegawai Dinas Perikanan Kabupaten Bengkayang		25.000.000,00	DINAS PERIKANAN

NO	KODE	URUSAN / BIDANG URUSAN / PROGRAM / KEGIATAN / SUB KEGIATAN	INDIKATOR PROGRAM / KEGIATAN / SUB KEGIATAN	TARGET AKHIR PERIODE RENSTRA OPD	REALISASI CAPAIAN RENJA OPD TAHUN 2024	PRAKIRAAN CAPAIAN TARGET RENJA OPD TAHUN 2025	CAPAIAN KINERJA DAN KERANGKA PENDANAAN						KELOMPOK SASARAN	PRAKIRAAN MAJU RENCANA TAHUN 2027		PERANGKAT DAERAH PENANGGUNG JAWAB
							TARGET 2026	PAGU INDIKATIF (Rp)	LOKASI	SUMBER DANA	PRIORITAS			TARGET	PAGU INDIKATIF (Rp)	
											NASIONAL	DAERAH				
1	2	3	4	5	6	7	8	9	10	11	12	13	14	15	16	17
	3.25.01.2.08	Penyediaan Jasa Penunjang Urusan Pemerintahan Daerah	*Ketersediaan Jasa Penunjang Urusan Pemerintah daerah*	-			100 %	288.000.000,00			Memperkuat reformasi politik, hukum dan birokrasi, serta memperkuat pencegahan dan pemberantasan korupsi, narkoba, judi, dan penyeludupan.	Mewujudkan Kepastian Hukum dan Tata pemerintahan yang baik PENINGKATAN TATA KELOLA PEMERINTAHAN DAN REFORMASI BIROKRASI SERTA OPTIMALISASI PENDAPATAN DAERAH	Pegawai Dinas Perikanan Kabupaten Bengkayang	-	328.000.000,00	DINAS PERIKANAN
	3.25.01.2.08.0001	Penyediaan Jasa Surat Menyurat														
			Jumlah Laporan Penyediaan Jasa Surat Menyurat				1 Laporan	5.000.000,00	Kab. Bengkayang, Bengkayang, Semua Kel/Desa Kab. Bengkayang, Bengkayang, Semua Kel/Desa	PENDAPATAN ASLI DAERAH (PAD)	Memperkuat reformasi politik, hukum dan birokrasi, serta memperkuat pencegahan dan pemberantasan korupsi, narkoba, judi, dan penyeludupan.	Mewujudkan Kepastian Hukum dan Tata pemerintahan yang baik PENINGKATAN TATA KELOLA PEMERINTAHAN DAN REFORMASI BIROKRASI SERTA OPTIMALISASI PENDAPATAN DAERAH	Pegawai Dinas Perikanan Kabupaten Bengkayang		5.000.000,00	DINAS PERIKANAN
	3.25.01.2.08.0002	Penyediaan Jasa Komunikasi, Sumber Daya Air dan Listrik														
			Jumlah Laporan Penyediaan Jasa Komunikasi, Sumber Daya Air dan Listrik yang Disediakan				3 Laporan	75.000.000,00	Kab. Bengkayang, Bengkayang, Semua Kel/Desa Kab. Bengkayang, Bengkayang, Semua Kel/Desa	PENDAPATAN ASLI DAERAH (PAD)	Memperkuat reformasi politik, hukum dan birokrasi, serta memperkuat pencegahan dan pemberantasan korupsi, narkoba, judi, dan penyeludupan.	Mewujudkan Kepastian Hukum dan Tata pemerintahan yang baik PENINGKATAN TATA KELOLA PEMERINTAHAN DAN REFORMASI BIROKRASI SERTA OPTIMALISASI PENDAPATAN DAERAH	Pegawai Dinas Perikanan Kabupaten Bengkayang		75.000.000,00	DINAS PERIKANAN
	3.25.01.2.08.0004	Penyediaan Jasa Pelayanan Umum Kantor														

NO	KODE	URUSAN / BIDANG URUSAN / PROGRAM / KEGIATAN / SUB KEGIATAN	INDIKATOR PROGRAM / KEGIATAN / SUB KEGIATAN	TARGET AKHIR PERIODE RENSTRA OPD	REALISASI CAPAIAN RENJA OPD TAHUN 2024	PRAKIRAAN CAPAIAN TARGET RENJA OPD TAHUN 2025	CAPAIAN KINERJA DAN KERANGKA PENDANAAN						KELOMPOK SASARAN	PRAKIRAAN MAJU RENCANA TAHUN 2027		PERANGKAT DAERAH PENANGGUNG JAWAB
							TARGET 2026	PAGU INDIKATIF (Rp)	LOKASI	SUMBER DANA	PRIORITAS			TARGET	PAGU INDIKATIF (Rp)	
											NASIONAL	DAERAH				
1	2	3	4	5	6	7	8	9	10	11	12	13	14	15	16	17
			Jumlah Laporan Penyediaan Jasa Pelayanan Umum Kantor yang Disediakan				1 Laporan	208.000.000,00	Kab. Bengkayang, Bengkayang, Semua Kel/Desa Kab. Bengkayang, Bengkayang, Semua Kel/Desa	PENDAPATAN ASLI DAERAH (PAD)	Memperkuat reformasi politik, hukum dan birokrasi, serta memperkuat pencegahan dan pemberantasan korupsi, narkoba, judi, dan penyeludupan.	Mewujudkan Kepastian Hukum dan Tata pemerintahan yang baik PENINGKATAN TATA KELOLA PEMERINTAHAN DAN REFORMASI BIROKRASI SERTA OPTIMALISASI PENDAPATAN DAERAH	Pegawai Dinas Perikanan Kabupaten Bengkayang		248.000.000,00	DINAS PERIKANAN
	3.25.01.2.09	Pemeliharaan Barang Milik Daerah Penunjang Urusan Pemerintahan Daerah	*Terselenggaranya pemeliharaan BMD Penunjang Urusan Pemerintah daerah*	-			100 %	151.000.000,00			Memperkuat reformasi politik, hukum dan birokrasi, serta memperkuat pencegahan dan pemberantasan korupsi, narkoba, judi, dan penyeludupan.	Mewujudkan Kepastian Hukum dan Tata pemerintahan yang baik PENINGKATAN TATA KELOLA PEMERINTAHAN DAN REFORMASI BIROKRASI SERTA OPTIMALISASI PENDAPATAN DAERAH	Pegawai Dinas Perikanan Kabupaten Bengkayang	-	161.000.000,00	DINAS PERIKANAN
	3.25.01.2.09.0001	Penyediaan Jasa Pemeliharaan, Biaya Pemeliharaan, dan Pajak Kendaraan Perorangan Dinas atau Kendaraan Dinas Jabatan														
			Jumlah Kendaraan Perorangan Dinas atau Kendaraan Dinas Jabatan yang Dipelihara dan dibayarkan Pajaknya				1 Unit	76.000.000,00	Kab. Bengkayang, Bengkayang, Semua Kel/Desa Kab. Bengkayang, Bengkayang, Semua Kel/Desa	PENDAPATAN ASLI DAERAH (PAD)	Memperkuat reformasi politik, hukum dan birokrasi, serta memperkuat pencegahan dan pemberantasan korupsi, narkoba, judi, dan penyeludupan.	Mewujudkan Kepastian Hukum dan Tata pemerintahan yang baik PENINGKATAN TATA KELOLA PEMERINTAHAN DAN REFORMASI BIROKRASI SERTA OPTIMALISASI PENDAPATAN DAERAH	Pegawai Dinas Perikanan Kabupaten Bengkayang		76.000.000,00	DINAS PERIKANAN
	3.25.01.2.09.0002	Penyediaan Jasa Pemeliharaan, Biaya Pemeliharaan, Pajak dan Perizinan Kendaraan Dinas Operasional atau Lapangan														

NO	KODE	URUSAN / BIDANG URUSAN / PROGRAM / KEGIATAN / SUB KEGIATAN	INDIKATOR PROGRAM / KEGIATAN / SUB KEGIATAN	TARGET AKHIR PERIODE RENSTRA OPD	REALISASI CAPAIAN RENJA OPD TAHUN 2024	PRAKIRAAN CAPAIAN TARGET RENJA OPD TAHUN 2025	CAPAIAN KINERJA DAN KERANGKA PENDANAAN						KELOMPOK SASARAN	PRAKIRAAN MAJU RENCANA TAHUN 2027		PERANGKAT DAERAH PENANGGUNG JAWAB
							TARGET 2026	PAGU INDIKATIF (Rp)	LOKASI	SUMBER DANA	PRIORITAS			TARGET	PAGU INDIKATIF (Rp)	
											NASIONAL	DAERAH				
1	2	3	4	5	6	7	8	9	10	11	12	13	14	15	16	17
			Jumlah Kendaraan Dinas Operasional atau Lapangan yang Dipelihara dan dibayarkan Pajak dan Perizinannya				15 Unit	15.000.000,00	Kab. Bengkayang, Bengkayang, Semua Kel/Desa Kab. Bengkayang, Bengkayang, Semua Kel/Desa	PENDAPATAN ASLI DAERAH (PAD)	Memperkuat reformasi politik, hukum dan birokrasi, serta memperkuat pencegahan dan pemberantasan korupsi, narkoba, judi, dan penyeludupan.	Mewujudkan Kepastian Hukum dan Tata pemerintahan yang baik PENINGKATAN TATA KELOLA PEMERINTAHAN DAN REFORMASI BIROKRASI SERTA OPTIMALISASI PENDAPATAN DAERAH	Pegawai Dinas Perikanan Kabupaten Bengkayang		15.000.000,00	DINAS PERIKANAN
	3.25.01.2.09.0003	Penyediaan Jasa Pemeliharaan, Biaya Pemeliharaan dan Perizinan Alat Besar														
			Jumlah Alat Besar yang Dipelihara dan dibayarkan Perizinannya				1 Unit	25.000.000,00	Kab. Bengkayang, Bengkayang, Semua Kel/Desa Kab. Bengkayang, Bengkayang, Semua Kel/Desa	PENDAPATAN ASLI DAERAH (PAD)	Memperkuat reformasi politik, hukum dan birokrasi, serta memperkuat pencegahan dan pemberantasan korupsi, narkoba, judi, dan penyeludupan.	Mewujudkan Kepastian Hukum dan Tata pemerintahan yang baik PENINGKATAN TATA KELOLA PEMERINTAHAN DAN REFORMASI BIROKRASI SERTA OPTIMALISASI PENDAPATAN DAERAH	Pegawai Dinas Perikanan Kabupaten Bengkayang		30.000.000,00	DINAS PERIKANAN
	3.25.01.2.09.0006	Pemeliharaan Peralatan dan Mesin Lainnya														
			Jumlah Peralatan dan Mesin Lainnya yang Dipelihara				15 Unit	20.000.000,00	Kab. Bengkayang, Bengkayang, Semua Kel/Desa Kab. Bengkayang, Bengkayang, Semua Kel/Desa	PENDAPATAN ASLI DAERAH (PAD)	Memperkuat reformasi politik, hukum dan birokrasi, serta memperkuat pencegahan dan pemberantasan korupsi, narkoba, judi, dan penyeludupan.	Mewujudkan Kepastian Hukum dan Tata pemerintahan yang baik PENINGKATAN TATA KELOLA PEMERINTAHAN DAN REFORMASI BIROKRASI SERTA OPTIMALISASI PENDAPATAN DAERAH	Pegawai Dinas Perikanan Kabupaten Bengkayang		25.000.000,00	DINAS PERIKANAN
	3.25.01.2.09.0010	Pemeliharaan/Rehabilitasi Sarana dan Prasarana Gedung Kantor atau Bangunan Lainnya														

NO	KODE	URUSAN / BIDANG URUSAN / PROGRAM / KEGIATAN / SUB KEGIATAN	INDIKATOR PROGRAM / KEGIATAN / SUB KEGIATAN	TARGET AKHIR PERIODE RENSTRA OPD	REALISASI CAPAIAN RENJA OPD TAHUN 2024	PRAKIRAAN CAPAIAN TARGET RENJA OPD TAHUN 2025	CAPAIAN KINERJA DAN KERANGKA PENDANAAN						KELOMPOK SASARAN	PRAKIRAAN MAJU RENCANA TAHUN 2027		PERANGKAT DAERAH PENANGGUNG JAWAB
							TARGET 2026	PAGU INDIKATIF (Rp)	LOKASI	SUMBER DANA	PRIORITAS			TARGET	PAGU INDIKATIF (Rp)	
											NASIONAL	DAERAH				
1	2	3	4	5	6	7	8	9	10	11	12	13	14	15	16	17
			Jumlah Sarana dan Prasarana Gedung Kantor atau Bangunan Lainnya yang Dipelihara/Direhabilitasi				3 Unit	15.000.000,00	Kab. Bengkayang, Bengkayang, Semua Kel/Desa Kab. Bengkayang, Bengkayang, Semua Kel/Desa	PENDAPATAN ASLI DAERAH (PAD)	Memperkuat reformasi politik, hukum dan birokrasi, serta memperkuat pencegahan dan pemberantasan korupsi, narkoba, judi, dan penyeludupan.	Memperkuat Fondasi Perekonomian Kalimantan Barat yang Inklusif dan Berkelanjutan	Pegawai Dinas Perikanan Kabupaten Bengkayang		15.000.000,00	DINAS PERIKANAN
2.	**3.25.03**	**PROGRAM PENGELOLAAN PERIKANAN TANGKAP**	***JUMLAH PRODUKSI PERIKANAN TANGKAP***	**-**			**7809,81 Ton**	**240.000.000,00**						**-**	**375.000.000,00**	
	3.25.03.2.01	Pengelolaan Penangkapan Ikan di Wilayah Sungai, Danau, Waduk, Rawa, dan Genangan Air Lainnya yang Dapat Diusahakan dalam 1 (Satu) Daerah Kabupaten/ Kota	*Jumlah Data dan Informasi Sumber Daya Ikan di Perairan Darat dalam Satu Kabupaten/Kota yang Tersedia*	-			1 Laporan	140.000.000,00			Memantapkan sistem pertahanan keamanan negara dan mendorong kemandirian bangsa melalui swasembada pangan, energi, air, ekonomi kreatif, ekonomi hijau, dan ekonomi biru	Memperkuat Fondasi Perekonomian Kalimantan Barat yang Inklusif dan Berkelanjutan PERTUMBUHAN EKONOMI MELALUI PENGUATAN DAYA SAING EKONOMI LOKAL	Nelayan Kecil	-	175.000.000,00	DINAS PERIKANAN
	3.25.03.2.01.0001	Penyediaan Data dan Informasi Sumber Daya Ikan														
			Jumlah Data dan Informasi Sumber Daya Ikan di Perairan Darat dalam Satu Kabupaten/Kota yang Tersedia				1 Dokumen	20.000.000,00	Kab. Bengkayang, Semua Kecamatan, Semua Kel/Desa	PENDAPATAN ASLI DAERAH (PAD)	Memantapkan sistem pertahanan keamanan negara dan mendorong kemandirian bangsa melalui swasembada pangan, energi, air, ekonomi kreatif, ekonomi hijau, dan ekonomi biru	Memperkuat Fondasi Perekonomian Kalimantan Barat yang Inklusif dan Berkelanjutan PERTUMBUHAN EKONOMI MELALUI PENGUATAN DAYA SAING EKONOMI LOKAL	Nelayan Kecil		25.000.000,00	DINAS PERIKANAN
	3.25.03.2.01.0002	Penyediaan Prasarana Usaha Perikanan Tangkap														

NO	KODE	URUSAN / BIDANG URUSAN / PROGRAM / KEGIATAN / SUB KEGIATAN	INDIKATOR PROGRAM / KEGIATAN / SUB KEGIATAN	TARGET AKHIR PERIODE RENSTRA OPD	REALISASI CAPAIAN RENJA OPD TAHUN 2024	PRAKIRAAN CAPAIAN TARGET RENJA OPD TAHUN 2025	CAPAIAN KINERJA DAN KERANGKA PENDANAAN						KELOMPOK SASARAN	PRAKIRAAN MAJU RENCANA TAHUN 2027		PERANGKAT DAERAH PENANGGUNG JAWAB
							TARGET 2026	PAGU INDIKATIF (Rp)	LOKASI	SUMBER DANA	PRIORITAS			TARGET	PAGU INDIKATIF (Rp)	
											NASIONAL	DAERAH				
1	2	3	4	5	6	7	8	9	10	11	12	13	14	15	16	17
			Jumlah Prasarana Usaha Perikanan Tangkap yang Tersedia				1 Unit	60.000.000,00	Kab. Bengkayang, Sungai Raya Kepulauan, Semua Kel/Desa Kab. Bengkayang, Sungai Raya Kepulauan, Semua Kel/Desa	PENDAPATAN ASLI DAERAH (PAD)	Memantapkan sistem pertahanan keamanan negara dan mendorong kemandirian bangsa melalui swa sembada pangan, energi, air, ekonomi kreatif, ekonomi hijau, dan ekonomi biru	Memperkuat Fondasi Perekonomian Kalimantan Barat yang Inklusif dan Berkelanjutan PERTUMBUHAN EKONOMI MELALUI PENGUATAN DAYA SAING EKONOMI LOKAL	Nelayan Kecil		75.000.000,00	DINAS PERIKANAN
	3.25.03.2.01.0004	Penyediaan Sarana Usaha Perikanan Tangkap														
			Jumlah Sarana Usaha Perikanan Tangkap yang Terjamin dan Tersedia				1 Unit	60.000.000,00	Kab. Bengkayang, Sungai Raya, Semua Kel/Desa Kab. Bengkayang, Sungai Raya, Semua Kel/Desa Kab. Bengkayang, Sungai Raya Kepulauan, Semua Kel/Desa Kab. Bengkayang, Sungai Raya Kepulauan, Semua Kel/Desa	PENDAPATAN ASLI DAERAH (PAD)	Memantapkan sistem pertahanan keamanan negara dan mendorong kemandirian bangsa melalui swa sembada pangan, energi, air, ekonomi kreatif, ekonomi hijau, dan ekonomi biru	Memperkuat Fondasi Perekonomian Kalimantan Barat yang Inklusif dan Berkelanjutan PERTUMBUHAN EKONOMI MELALUI PENGUATAN DAYA SAING EKONOMI LOKAL	Nelayan Kecil		75.000.000,00	DINAS PERIKANAN
	3.25.03.2.02	Pemberdayaan Nelayan Kecil dalam Daerah Kabupaten/Kota	*Terlaksananya Pemberdayaan Nelayan Kecil*	-			100 %	70.000.000,00			Memantapkan sistem pertahanan keamanan negara dan mendorong kemandirian bangsa melalui swa sembada pangan, energi, air, ekonomi kreatif, ekonomi hijau, dan ekonomi biru	Memperkuat Fondasi Perekonomian Kalimantan Barat yang Inklusif dan Berkelanjutan PERTUMBUHAN EKONOMI MELALUI PENGUATAN DAYA SAING EKONOMI LOKAL	Nelayan Kecil	-	155.000.000,00	DINAS PERIKANAN
	3.25.03.2.02.0001	Pengembangan Kapasitas Nelayan Kecil														

NO	KODE	URUSAN / BIDANG URUSAN / PROGRAM / KEGIATAN / SUB KEGIATAN	INDIKATOR PROGRAM / KEGIATAN / SUB KEGIATAN	TARGET AKHIR PERIODE RENSTRA OPD	REALISASI CAPAIAN RENJA OPD TAHUN 2024	PRAKIRAAN CAPAIAN TARGET RENJA OPD TAHUN 2025	CAPAIAN KINERJA DAN KERANGKA PENDANAAN						KELOMPOK SASARAN	PRAKIRAAN MAJU RENCANA TAHUN 2027		PERANGKAT DAERAH PENANGGUNG JAWAB
							TARGET 2026	PAGU INDIKATIF (Rp)	LOKASI	SUMBER DANA	PRIORITAS			TARGET	PAGU INDIKATIF (Rp)	
											NASIONAL	DAERAH				
1	2	3	4	5	6	7	8	9	10	11	12	13	14	15	16	17
			Jumlah Nelayan Kecil yang Meningkat Kapasitasnya				25 Orang	20.000.000,00	Kab. Bengkayang, Sungai Raya, Semua Kel/Desa Kab. Bengkayang, Sungai Raya, Semua Kel/Desa Kab. Bengkayang, Sungai Raya Kepulauan, Semua Kel/Desa Kab. Bengkayang, Sungai Raya Kepulauan, Semua Kel/Desa	PENDAPATAN ASLI DAERAH (PAD)	Memantapkan sistem pertahanan keamanan negara dan mendorong kemandirian bangsa melalui swa sembada pangan, energi, air, ekonomi kreatif, ekonomi hijau, dan ekonomi biru	Memperkuat Fondasi Perekonomian Kalimantan Barat yang Inklusif dan Berkelanjutan PERTUMBUHAN EKONOMI MELALUI PENGUATAN DAYA SAING EKONOMI LOKAL	Nelayan Kecil		30.000.000,00	DINAS PERIKANAN
	3.25.03.2.02.0002	Pelaksanaan Fasilitasi Pembentukan dan Pengembangan Kelembagaan Nelayan Kecil														
			Jumlah Kelompok Nelayan Kecil yang Difasilitasi Pembentukan dan Pengembangan Kelembagaannya				5 Kelompok	20.000.000,00	Kab. Bengkayang, Semua Kecamatan, Semua Kel/Desa	PENDAPATAN ASLI DAERAH (PAD)	Memantapkan sistem pertahanan keamanan negara dan mendorong kemandirian bangsa melalui swa sembada pangan, energi, air, ekonomi kreatif, ekonomi hijau, dan ekonomi biru	Memperkuat Fondasi Perekonomian Kalimantan Barat yang Inklusif dan Berkelanjutan PERTUMBUHAN EKONOMI MELALUI PENGUATAN DAYA SAING EKONOMI LOKAL	Nelayan Kecil		25.000.000,00	DINAS PERIKANAN
	3.25.03.2.02.0003	Pelaksanaan Fasilitasi Bantuan Pendanaan, Bantuan Pembiayaan, Kemitraan Usaha														
			Jumlah Unit Usaha yang Difasilitasi Penyaluran Bantuan Pen Danaan, Bantuan Pembiayaan, Kemitraan Usaha				0 Unit Usaha	0,00	Kab. Bengkayang, Semua Kecamatan, Semua Kel/Desa	PENDAPATAN ASLI DAERAH (PAD)	Memantapkan sistem pertahanan keamanan negara dan mendorong kemandirian bangsa melalui swa sembada pangan, energi, air, ekonomi kreatif, ekonomi hijau, dan ekonomi biru	Memperkuat Fondasi Perekonomian Kalimantan Barat yang Inklusif dan Berkelanjutan PERTUMBUHAN EKONOMI MELALUI PENGUATAN DAYA SAING EKONOMI LOKAL	Nelayan Kecil		25.000.000,00	DINAS PERIKANAN
	3.25.03.2.02.0004	Penyediaan Sarana dan Prasarana Pemberdayaan Usaha Nelayan Skala Kecil														

NO	KODE	URUSAN / BIDANG URUSAN / PROGRAM / KEGIATAN / SUB KEGIATAN	INDIKATOR PROGRAM / KEGIATAN / SUB KEGIATAN	TARGET AKHIR PERIODE RENSTRA OPD	REALISASI CAPAIAN RENJA OPD TAHUN 2024	PRAKIRAAN CAPAIAN TARGET RENJA OPD TAHUN 2025	CAPAIAN KINERJA DAN KERANGKA PENDANAAN						KELOMPOK SASARAN	PRAKIRAAN MAJU RENCANA TAHUN 2027		PERANGKAT DAERAH PENANGGUNG JAWAB
							TARGET 2026	PAGU INDIKATIF (Rp)	LOKASI	SUMBER DANA	PRIORITAS			TARGET	PAGU INDIKATIF (Rp)	
											NASIONAL	DAERAH				
1	2	3	4	5	6	7	8	9	10	11	12	13	14	15	16	17
			Jumlah Sarana dan Prasarana Pemberdayaan Usaha Nelayan Skala Kecil				2 Unit	30.000.000,00	Kab. Bengkayang, Semua Kecamatan, Semua Kel/Desa	PENDAPATAN ASLI DAERAH (PAD)	-	Memperkuat Fondasi Perekonomian Kalimantan Barat yang Inklusif dan Berkelanjutan PERTUMBUHAN EKONOMI MELALUI PENGUATAN DAYA SAING EKONOMI LOKAL	Nelayan Kecil		75.000.000,00	DINAS PERIKANAN
	3.25.03.2.04	Penerbitan Tanda Daftar Kapal Perikanan Berukuran sampai dengan 10 GT di Wilayah Sungai, Danau, Waduk, Rawa, dan Genangan Air Lainnya yang Dapat Diusahakan dalam 1 (Satu) Daerah Kabupaten/Kota	*Ketersediaan Data Kapal Perikanan dan Usaha Perikanan Tangkap*	-			100 %	30.000.000,00			Memantapkan sistem pertahanan keamanan negara dan mendorong kemandirian bangsa melalui swasembada pangan, energi, air, ekonomi kreatif, ekonomi hijau, dan ekonomi biru	Memperkuat Fondasi Perekonomian Kalimantan Barat yang Inklusif dan Berkelanjutan PERTUMBUHAN EKONOMI MELALUI PENGUATAN DAYA SAING EKONOMI LOKAL	Nelayan Kecil	-	45.000.000,00	DINAS PERIKANAN
	3.25.03.2.04.0002	Pelayanan Penerbitan Tanda Daftar Kapal Perikanan Berukuran sampai dengan 10 GT														
			Jumlah Rekomendasi Tanda Daftar Kapal Perikanan				50 Rekomendasi	30.000.000,00	Kab. Bengkayang, Semua Kecamatan, Semua Kel/Desa	PENDAPATAN ASLI DAERAH (PAD)	Memantapkan sistem pertahanan keamanan negara dan mendorong kemandirian bangsa melalui swasembada pangan, energi, air, ekonomi kreatif, ekonomi hijau, dan ekonomi biru	Memperkuat Fondasi Perekonomian Kalimantan Barat yang Inklusif dan Berkelanjutan PERTUMBUHAN EKONOMI MELALUI PENGUATAN DAYA SAING EKONOMI LOKAL	Nelayan Kecil		45.000.000,00	DINAS PERIKANAN
3.	**3.25.04**	**PROGRAM PENGELOLAAN PERIKANAN BUDIDAYA**	***JUMLAH PRODUKSI PERIKANAN BUDIDAYA***	**-**			**804,39 Ton**	**375.000.000,00**						**-**	**645.000.000,00**	

NO	KODE	URUSAN / BIDANG URUSAN / PROGRAM / KEGIATAN / SUB KEGIATAN	INDIKATOR PROGRAM / KEGIATAN / SUB KEGIATAN	TARGET AKHIR PERIODE RENSTRA OPD	REALISASI CAPAIAN RENJA OPD TAHUN 2024	PRAKIRAAN CAPAIAN TARGET RENJA OPD TAHUN 2025	CAPAIAN KINERJA DAN KERANGKA PENDANAAN						KELOMPOK SASARAN	PRAKIRAAN MAJU RENCANA TAHUN 2027		PERANGKAT DAERAH PENANGGUNG JAWAB
							TARGET 2026	PAGU INDIKATIF (Rp)	LOKASI	SUMBER DANA	PRIORITAS			TARGET	PAGU INDIKATIF (Rp)	
											NASIONAL	DAERAH				
1	2	3	4	5	6	7	8	9	10	11	12	13	14	15	16	17
	3.25.04.2.02	Pemberdayaan Pembudi Daya Ikan Kecil	*Terlaksananya Pemberdayaan Pembudidaya Ikan*	-			100 %	70.000.000,00			Memantapkan sistem pertahanan keamanan negara dan mendorong kemandirian bangsa melalui swasembada pangan, energi, air, ekonomi kreatif, ekonomi hijau, dan ekonomi biru	Memperkuat Fondasi Perekonomian Kalimantan Barat yang Inklusif dan Berkelanjutan PERTUMBUHAN EKONOMI MELALUI PENGUATAN DAYA SAING EKONOMI LOKAL	Pembudidaya ikan Kecil	-	115.000.000,00	DINAS PERIKANAN
	3.25.04.2.02.0001	Pengembangan Kapasitas Pembudi Daya Ikan Kecil														
			Jumlah Kelompok Pembudi Daya Ikan Kecil yang Mengikuti Pengembangan Kapasitas				5 Kelompok	20.000.000,00	Kab. Bengkayang, Semua Kecamatan, Semua Kel/Desa	PENDAPATAN ASLI DAERAH (PAD)	Memantapkan sistem pertahanan keamanan negara dan mendorong kemandirian bangsa melalui swasembada pangan, energi, air, ekonomi kreatif, ekonomi hijau, dan ekonomi biru	Memperkuat Fondasi Perekonomian Kalimantan Barat yang Inklusif dan Berkelanjutan PERTUMBUHAN EKONOMI MELALUI PENGUATAN DAYA SAING EKONOMI LOKAL	Pembudidaya ikan Kecil		25.000.000,00	DINAS PERIKANAN
	3.25.04.2.02.0002	Pelaksanaan Fasilitasi Pembentukan dan Pengembangan Kelembagaan Pembudi Daya Ikan Kecil														
			Jumlah Kelompok Pembudi Daya Ikan Kecil yang Mengikuti Pembentukan dan Pengembangan Kelembagaan				5 Kelompok	20.000.000,00	Kab. Bengkayang, Semua Kecamatan, Semua Kel/Desa	PENDAPATAN ASLI DAERAH (PAD)	Memantapkan sistem pertahanan keamanan negara dan mendorong kemandirian bangsa melalui swasembada pangan, energi, air, ekonomi kreatif, ekonomi hijau, dan ekonomi biru	Memperkuat Fondasi Perekonomian Kalimantan Barat yang Inklusif dan Berkelanjutan PERTUMBUHAN EKONOMI MELALUI PENGUATAN DAYA SAING EKONOMI LOKAL	Pembudidaya ikan Kecil		25.000.000,00	DINAS PERIKANAN
	3.25.04.2.02.0003	Pelaksanaan Fasilitasi Bantuan Pendanaan, Bantuan Pembiayaan, Kemitraan Usaha														

NO	KODE	URUSAN / BIDANG URUSAN / PROGRAM / KEGIATAN / SUB KEGIATAN	INDIKATOR PROGRAM / KEGIATAN / SUB KEGIATAN	TARGET AKHIR PERIODE RENSTRA OPD	REALISASI CAPAIAN RENJA OPD TAHUN 2024	PRAKIRAAN CAPAIAN TARGET RENJA OPD TAHUN 2025	CAPAIAN KINERJA DAN KERANGKA PENDANAAN						KELOMPOK SASARAN	PRAKIRAAN MAJU RENCANA TAHUN 2027		PERANGKAT DAERAH PENANGGUNG JAWAB
							TARGET 2026	PAGU INDIKATIF (Rp)	LOKASI	SUMBER DANA	PRIORITAS			TARGET	PAGU INDIKATIF (Rp)	
											NASIONAL	DAERAH				
1	2	3	4	5	6	7	8	9	10	11	12	13	14	15	16	17
			Jumlah Kelompok Usaha yang terfasilitasi Bantuan Pendanaan, Bantuan Pembiayaan, Kemitraan Usahanya				0 Kelompok	0,00	Kab. Bengkayang, Semua Kecamatan, Semua Kel/Desa	PENDAPATAN ASLI DAERAH (PAD)	Memantapkan sistem pertahanan keamanan negara dan mendorong kemandirian bangsa melalui swasembada pangan, energi, air, ekonomi kreatif, ekonomi hijau, dan ekonomi biru	Memperkuat Fondasi Perekonomian Kalimantan Barat yang Inklusif dan Berkelanjutan PERTUMBUHAN EKONOMI MELALUI PENGUATAN DAYA SAING EKONOMI LOKAL	Pembudidaya ikan Kecil		25.000.000,00	DINAS PERIKANAN
	3.25.04.2.02.0004	Pemberian Pendampingan, Kemudahanan Akses Ilmu Pengetahuan, Teknologi dan Informasi, serta Penyelenggaraan Pendidikan dan Pelatihan														
			Jumlah Kelompok Usaha yang Memperoleh Pendampingan, Kemudahanan Akses Ilmu Pengetahuan, Teknologi dan Informasi, Serta Penyelenggaraan Pendidikan dan Pelatihan				5 Kelompok	30.000.000,00	Kab. Bengkayang, Semua Kecamatan, Semua Kel/Desa	PENDAPATAN ASLI DAERAH (PAD)	Memantapkan sistem pertahanan keamanan negara dan mendorong kemandirian bangsa melalui swasembada pangan, energi, air, ekonomi kreatif, ekonomi hijau, dan ekonomi biru	Memperkuat Fondasi Perekonomian Kalimantan Barat yang Inklusif dan Berkelanjutan PERTUMBUHAN EKONOMI MELALUI PENGUATAN DAYA SAING EKONOMI LOKAL	Pembudidaya ikan Kecil		40.000.000,00	DINAS PERIKANAN
	3.25.04.2.03	Penerbitan Tanda Daftar bagi Pembudi Daya Ikan Kecil (TDPIK) dalam 1 (Satu) Daerah Kabupaten/Kota	*Ketersediaan data Pembudidaya Ikan kecil*	-			1 laporan	0,00			Memantapkan sistem pertahanan keamanan negara dan mendorong kemandirian bangsa melalui swasembada pangan, energi, air, ekonomi kreatif, ekonomi hijau, dan ekonomi biru	Percepatan pembangunan serta peningkatan infrastruktur secara adil berkelanjutan	Pembudidaya ikan Kecil	-	30.000.000,00	DINAS PERIKANAN
	3.25.04.2.03.0002	Pelayanan Penerbitan Tanda Daftar bagi Pembudi Dayaan Ikan Kecil (TDPIK) dalam 1 (Satu) Daerah Kabupaten/Kota														

NO	KODE	URUSAN / BIDANG URUSAN / PROGRAM / KEGIATAN / SUB KEGIATAN	INDIKATOR PROGRAM / KEGIATAN / SUB KEGIATAN	TARGET AKHIR PERIODE RENSTRA OPD	REALISASI CAPAIAN RENJA OPD TAHUN 2024	PRAKIRAAN CAPAIAN TARGET RENJA OPD TAHUN 2025	CAPAIAN KINERJA DAN KERANGKA PENDANAAN						KELOMPOK SASARAN	PRAKIRAAN MAJU RENCANA TAHUN 2027		PERANGKAT DAERAH PENANGGUNG JAWAB
							TARGET 2026	PAGU INDIKATIF (Rp)	LOKASI	SUMBER DANA	PRIORITAS			TARGET	PAGU INDIKATIF (Rp)	
											NASIONAL	DAERAH				
1	2	3	4	5	6	7	8	9	10	11	12	13	14	15	16	17
			Jumlah Rekomendasi Perizinan Berusaha bagi Pembudi Dayaan Ikan Kecil yang Menjadi Kewenangan Kabupaten/Kota				5 Rekomendasi	0,00	Kab. Bengkayang, Semua Kecamatan, Semua Kel/Desa	DANA ALOKASI UMUM (DAU)	Memantapkan sistem pertahanan keamanan negara dan mendorong kemandirian bangsa melalui swasembada pangan, energi, air, ekonomi kreatif, ekonomi hijau, dan ekonomi biru	Percepatan pembangunan serta peningkatan infrastruktur secara adil berkelanjutan	Pembudidaya ikan Kecil		30.000.000,00	DINAS PERIKANAN
	3.25.04.2.04	Pengelolaan Pembudidayaan Ikan	*Terselenggaranya Data, Sarana pembudidaya Ikan dan pengelolaan Pembudidaya Ikan*	-			100 %	305.000.000,00			Memantapkan sistem pertahanan keamanan negara dan mendorong kemandirian bangsa melalui swasembada pangan, energi, air, ekonomi kreatif, ekonomi hijau, dan ekonomi biru	Memperkuat Fondasi Perekonomian Kalimantan Barat yang Inklusif dan Berkelanjutan PERTUMBUHAN EKONOMI MELALUI PENGUATAN DAYA SAING EKONOMI LOKAL	Pembudidaya ikan Kecil	-	500.000.000,00	DINAS PERIKANAN
	3.25.04.2.04.0001	Penyediaan Data dan Informasi Pembudidayaan Ikan dalam 1 (Satu) Daerah Kabupaten/Kota														
			Jumlah Data dan Informasi Pembudidayaan Ikan dalam 1 (Satu) Daerah Kabupaten/Kota				1 Dokumen	20.000.000,00	Kab. Bengkayang, Semua Kecamatan, Semua Kel/Desa	PENDAPATAN ASLI DAERAH (PAD)	Memantapkan sistem pertahanan keamanan negara dan mendorong kemandirian bangsa melalui swasembada pangan, energi, air, ekonomi kreatif, ekonomi hijau, dan ekonomi biru	Memperkuat Fondasi Perekonomian Kalimantan Barat yang Inklusif dan Berkelanjutan PERTUMBUHAN EKONOMI MELALUI PENGUATAN DAYA SAING EKONOMI LOKAL	Pembudidaya ikan Kecil		25.000.000,00	DINAS PERIKANAN
	3.25.04.2.04.0002	Penyediaan Prasarana Pembudidayaan Ikan dalam 1 (Satu) Daerah Kabupaten/Kota														

NO	KODE	URUSAN / BIDANG URUSAN / PROGRAM / KEGIATAN / SUB KEGIATAN	INDIKATOR PROGRAM / KEGIATAN / SUB KEGIATAN	TARGET AKHIR PERIODE RENSTRA OPD	REALISASI CAPAIAN RENJA OPD TAHUN 2024	PRAKIRAAN CAPAIAN TARGET RENJA OPD TAHUN 2025	CAPAIAN KINERJA DAN KERANGKA PENDANAAN						KELOMPOK SASARAN	PRAKIRAAN MAJU RENCANA TAHUN 2027		PERANGKAT DAERAH PENANGGUNG JAWAB
							TARGET 2026	PAGU INDIKATIF (Rp)	LOKASI	SUMBER DANA	PRIORITAS			TARGET	PAGU INDIKATIF (Rp)	
											NASIONAL	DAERAH				
1	2	3	4	5	6	7	8	9	10	11	12	13	14	15	16	17
			Jumlah Prasarana Pembudidayaan Ikan dalam 1 (Satu) Daerah Kabupaten/Kota				2 Unit	65.000.000,00	Kab. Bengkayang, Bengkayang, Semua Kel/Desa Kab. Bengkayang, Bengkayang, Semua Kel/Desa	PENDAPATAN ASLI DAERAH (PAD)	Memantapkan sistem pertahanan keamanan negara dan mendorong kemandirian bangsa melalui swasembada pangan, energi, air, ekonomi kreatif, ekonomi hijau, dan ekonomi biru	Memperkuat Fondasi Perekonomian Kalimantan Barat yang Inklusif dan Berkelanjutan PERTUMBUHAN EKONOMI MELALUI PENGUATAN DAYA SAING EKONOMI LOKAL	Pembudidaya ikan Kecil		200.000.000,00	DINAS PERIKANAN
	3.25.04.2.04.0008	Monitoring Kesehatan Ikan dan Lingkungan Budidaya dalam 1 (satu) Daerah Kabupaten/Kota														
			Dokumen hasil pelaksanaan monitoring kesehatan ikan dan lingkungan dalam 1 (satu) Daerah Kabupaten/Kota				1 Dokumen	20.000.000,00	Kab. Bengkayang, Semua Kecamatan, Semua Kel/Desa	PENDAPATAN ASLI DAERAH (PAD)	-	Memperkuat Fondasi Perekonomian Kalimantan Barat yang Inklusif dan Berkelanjutan PERTUMBUHAN EKONOMI MELALUI PENGUATAN DAYA SAING EKONOMI LOKAL	Pembudidaya ikan Kecil		25.000.000,00	DINAS PERIKANAN
	3.25.04.2.04.0009	Penjaminan Ketersediaan Sarana Pembudidayaan Ikan dalam 1 (Satu) Daerah Kabupaten/Kota														
			Jumlah Sarana Pembudidayaan Ikan dalam 1 (Satu) Daerah Kabupaten/Kota				1 Unit	200.000.000,00	Kab. Bengkayang, Semua Kecamatan, Semua Kel/Desa	PENDAPATAN ASLI DAERAH (PAD)	Memantapkan sistem pertahanan keamanan negara dan mendorong kemandirian bangsa melalui swasembada pangan, energi, air, ekonomi kreatif, ekonomi hijau, dan ekonomi biru	Percepatan pembangunan serta peningkatan infrastruktur secara adil berkelanjutan	Pembudidaya ikan Kecil		250.000.000,00	DINAS PERIKANAN
4.	**3.25.05**	**PROGRAM PENGAWASAN SUMBER DAYA KELAUTAN DAN PERIKANAN**	***Luasan Kawasan Konservasi***	**-**			**61.654,59 Hektar**	**60.000.000,00**						**-**	**80.000.000,00**	

NO	KODE	URUSAN / BIDANG URUSAN / PROGRAM / KEGIATAN / SUB KEGIATAN	INDIKATOR PROGRAM / KEGIATAN / SUB KEGIATAN	TARGET AKHIR PERIODE RENSTRA OPD	REALISASI CAPAIAN RENJA OPD TAHUN 2024	PRAKIRAAN CAPAIAN TARGET RENJA OPD TAHUN 2025	CAPAIAN KINERJA DAN KERANGKA PENDANAAN						KELOMPOK SASARAN	PRAKIRAAN MAJU RENCANA TAHUN 2027		PERANGKAT DAERAH PENANGGUNG JAWAB
							TARGET 2026	PAGU INDIKATIF (Rp)	LOKASI	SUMBER DANA	PRIORITAS			TARGET	PAGU INDIKATIF (Rp)	
											NASIONAL	DAERAH				
1	2	3	4	5	6	7	8	9	10	11	12	13	14	15	16	17
	3.25.05.2.01	Pengawasan Sumber Daya Perikanan di Wilayah Sungai, Danau, Waduk, Rawa, dan Genangan Air Lainnya yang Dapat Diusahakan Dalam Kabupaten/Kota	*Cakupan pelaksanaan kegiatan pengawasan sumber daya perikanan*	-			3 Kegiatan	60.000.000,00			Memantapkan sistem pertahanan keamanan negara dan mendorong kemandirian bangsa melalui swasembada pangan, energi, air, ekonomi kreatif, ekonomi hijau, dan ekonomi biru	Memperkuat Fondasi Perekonomian Kalimantan Barat yang Inklusif dan Berkelanjutan PERTUMBUHAN EKONOMI MELALUI PENGUATAN DAYA SAING EKONOMI LOKAL	Kelompok Nelayan,Pembudidaya ikan dan Pengolah dan Pemasar Hasil Perikanan	-	80.000.000,00	DINAS PERIKANAN
	3.25.05.2.01.0004	Pengawasan usaha pembudidayaan ikan sesuai kewenangan kabupaten/kota														
			Jumlah pelaku usaha pembudidayaan ikan yang diperiksa kepatuhannya sesuai kewenangan kabupaten/kota				5 Pelaku Usaha	20.000.000,00	Kab. Bengkayang, Semua Kecamatan, Semua Kel/Desa	PENDAPATAN ASLI DAERAH (PAD)	Memantapkan sistem pertahanan keamanan negara dan mendorong kemandirian bangsa melalui swasembada pangan, energi, air, ekonomi kreatif, ekonomi hijau, dan ekonomi biru	Memperkuat Fondasi Perekonomian Kalimantan Barat yang Inklusif dan Berkelanjutan PERTUMBUHAN EKONOMI MELALUI PENGUATAN DAYA SAING EKONOMI LOKAL	Kelompok Nelayan,Pembudidaya ikan dan Pengolah dan Pemasar Hasil Perikanan		30.000.000,00	DINAS PERIKANAN
	3.25.05.2.01.0006	Pengawasan usaha pemasaran hasil perikanan dan/atau usaha pengolahan hasil perikanan sesuai kewenangan kabupaten/kota														
			Jumlah pelaku usaha pemasaran hasil perikanan dan/atau usaha pengolahan hasil perikanan sesuai kewenangan kabupaten/kota				5 Pelaku Usaha	20.000.000,00	Kab. Bengkayang, Semua Kecamatan, Semua Kel/Desa	PENDAPATAN ASLI DAERAH (PAD)	Memantapkan sistem pertahanan keamanan negara dan mendorong kemandirian bangsa melalui swasembada pangan, energi, air, ekonomi kreatif, ekonomi hijau, dan ekonomi biru	Memperkuat Fondasi Perekonomian Kalimantan Barat yang Inklusif dan Berkelanjutan PERTUMBUHAN EKONOMI MELALUI PENGUATAN DAYA SAING EKONOMI LOKAL	Kelompok Nelayan,Pembudidaya ikan dan Pengolah dan Pemasar Hasil Perikanan		25.000.000,00	DINAS PERIKANAN
	3.25.05.2.01.0007	Pengawasan usaha penangkapan ikan dan/atau usaha pengangkutan ikan sesuai kewenangan kabupaten/kota														

NO	KODE	URUSAN / BIDANG URUSAN / PROGRAM / KEGIATAN / SUB KEGIATAN	INDIKATOR PROGRAM / KEGIATAN / SUB KEGIATAN	TARGET AKHIR PERIODE RENSTRA OPD	REALISASI CAPAIAN RENJA OPD TAHUN 2024	PRAKIRAAN CAPAIAN TARGET RENJA OPD TAHUN 2025	CAPAIAN KINERJA DAN KERANGKA PENDANAAN						KELOMPOK SASARAN	PRAKIRAAN MAJU RENCANA TAHUN 2027		PERANGKAT DAERAH PENANGGUNG JAWAB
							TARGET 2026	PAGU INDIKATIF (Rp)	LOKASI	SUMBER DANA	PRIORITAS			TARGET	PAGU INDIKATIF (Rp)	
											NASIONAL	DAERAH				
1	2	3	4	5	6	7	8	9	10	11	12	13	14	15	16	17
			Jumlah pelaku usaha penangkapan ikan dan/atau usaha pengangkutan ikan sesuai kewenangan kabupaten/kota				5 Pelaku Usaha	20.000.000,00	Kab. Bengkayang, Semua Kecamatan, Semua Kel/Desa	PENDAPATAN ASLI DAERAH (PAD)	Memantapkan sistem pertahanan keamanan negara dan mendorong kemandirian bangsa melalui swasembada pangan, energi, air, ekonomi kreatif, ekonomi hijau, dan ekonomi biru	Memperkuat Fondasi Perekonomian Kalimantan Barat yang Inklusif dan Berkelanjutan PERTUMBUHAN EKONOMI MELALUI PENGUATAN DAYA SAING EKONOMI LOKAL	Kelompok Nelayan,Pembudidaya ikan dan Pengolah dan Pemasar Hasil Perikanan		25.000.000,00	DINAS PERIKANAN
5.	**3.25.06**	**PROGRAM PENGOLAHAN DAN PEMASARAN HASIL PERIKANAN**	***Angka Konsumsi Ikan***	**-**			**27,99 Kg/Kapita/Tahun**	**40.000.000,00**						**-**	**475.000.000,00**	
	3.25.06.2.01	Penerbitan Tanda Daftar Usaha Pengolahan Hasil Perikanan bagi Usaha Skala Mikro dan Kecil	*Ketersediaan Data Pengolah dan Pemasar Hasil Perikanan*	-			1 Dokumen	20.000.000,00			Memantapkan sistem pertahanan keamanan negara dan mendorong kemandirian bangsa melalui swasembada pangan, energi, air, ekonomi kreatif, ekonomi hijau, dan ekonomi biru	Memperkuat Fondasi Perekonomian Kalimantan Barat yang Inklusif dan Berkelanjutan PERTUMBUHAN EKONOMI MELALUI PENGUATAN DAYA SAING EKONOMI LOKAL	Pengolah dan Pemasar Hasil Perikanan	-	25.000.000,00	DINAS PERIKANAN
	3.25.06.2.01.0005	Penyediaan Data dan Informasi Usaha Pemasaran dan Pengolahan Hasil Perikanan dalam 1 (Satu) Daerah Kabupaten/Kota berdasarkan skala usaha dan risiko														
			Jumlah Data dan Informasi Usaha Pemasaran dan Pengolahan Hasil Perikanan berdasarkan skala usaha dan risiko				1 Dokumen	20.000.000,00	Kab. Bengkayang, Semua Kecamatan, Semua Kel/Desa	PENDAPATAN ASLI DAERAH (PAD)	Memantapkan sistem pertahanan keamanan negara dan mendorong kemandirian bangsa melalui swasembada pangan, energi, air, ekonomi kreatif, ekonomi hijau, dan ekonomi biru	Memperkuat Fondasi Perekonomian Kalimantan Barat yang Inklusif dan Berkelanjutan PERTUMBUHAN EKONOMI MELALUI PENGUATAN DAYA SAING EKONOMI LOKAL	Pengolah dan Pemasar Hasil Perikanan		25.000.000,00	DINAS PERIKANAN

NO	KODE	URUSAN / BIDANG URUSAN / PROGRAM / KEGIATAN / SUB KEGIATAN	INDIKATOR PROGRAM / KEGIATAN / SUB KEGIATAN	TARGET AKHIR PERIODE RENSTRA OPD	REALISASI CAPAIAN RENJA OPD TAHUN 2024	PRAKIRAAN CAPAIAN TARGET RENJA OPD TAHUN 2025	CAPAIAN KINERJA DAN KERANGKA PENDANAAN						KELOMPOK SASARAN	PRAKIRAAN MAJU RENCANA TAHUN 2027		PERANGKAT DAERAH PENANGGUNG JAWAB
							TARGET 2026	PAGU INDIKATIF (Rp)	LOKASI	SUMBER DANA	PRIORITAS			TARGET	PAGU INDIKATIF (Rp)	
											NASIONAL	DAERAH				
1	2	3	4	5	6	7	8	9	10	11	12	13	14	15	16	17
	3.25.06.2.02	Pembinaan Mutu dan Keamanan Hasil Perikanan bagi Usaha Pengolahan dan Pemasaran Skala Mikro dan Kecil	*Terlaksananya Pembinaan Pengolah dan Pemasar Hasil Perikanan*	-			100 %	20.000.000,00			Memantapkan sistem pertahanan keamanan negara dan mendorong kemandirian bangsa melalui swasembada pangan, energi, air, ekonomi kreatif, ekonomi hijau, dan ekonomi biru	Memperkuat Fondasi Perekonomian Kalimantan Barat yang Inklusif dan Berkelanjutan PERTUMBUHAN EKONOMI MELALUI PENGUATAN DAYA SAING EKONOMI LOKAL	Pengolah dan Pemasar Hasil Perikanan	-	25.000.000,00	DINAS PERIKANAN
	3.25.06.2.02.0002	Pembinaan terhadap Penerapan Persyaratan Perizinan Berusaha Pada Usaha Pengolahan dan Pemasaran Hasil Perikanan sesuai Skala Usaha dan Risiko														
			Jumlah Unit Usaha Pengolahan dan Pemasaran Hasil Perikanan yang mendapatkan pembinaan terhadap Penerapan Persyaratan Perizinan Berusaha Pada Usaha Pengolahan dan Pemasaran Hasil Perikanan sesuai Skala Usaha dan Risiko				4 Unit Usaha	20.000.000,00	Kab. Bengkayang, Semua Kecamatan, Semua Kel/Desa	PENDAPATAN ASLI DAERAH (PAD)	Memantapkan sistem pertahanan keamanan negara dan mendorong kemandirian bangsa melalui swasembada pangan, energi, air, ekonomi kreatif, ekonomi hijau, dan ekonomi biru	Memperkuat Fondasi Perekonomian Kalimantan Barat yang Inklusif dan Berkelanjutan PERTUMBUHAN EKONOMI MELALUI PENGUATAN DAYA SAING EKONOMI LOKAL	Pengolah dan Pemasar Hasil Perikanan		25.000.000,00	DINAS PERIKANAN
	3.25.06.2.03	Penyediaan dan Penyaluran Bahan Baku Industri Pengolahan Ikan dalam 1 (Satu) Daerah Kabupaten/ Kota	*Ketersediaan Bahan Baku Ikan untuk Usaha Pemasaran dan Pengelolaan Hasil Perikanan*	-			100 %	0,00			Memantapkan sistem pertahanan keamanan negara dan mendorong kemandirian bangsa melalui swasembada pangan, energi, air, ekonomi kreatif, ekonomi hijau, dan ekonomi biru	Percepatan pembangunan serta peningkatan infrastruktur secara adil berkelanjutan	Pengolah dan Pemasar Hasil Perikanan	-	425.000.000,00	DINAS PERIKANAN
	3.25.06.2.03.0001	Peningkatan Ketersediaan Ikan untuk Konsumsi dan Usaha Pengolahan dalam 1 (Satu) Daerah Kabupaten/Kota														

NO	KODE	URUSAN / BIDANG URUSAN / PROGRAM / KEGIATAN / SUB KEGIATAN	INDIKATOR PROGRAM / KEGIATAN / SUB KEGIATAN	TARGET AKHIR PERIODE RENSTRA OPD	REALISASI CAPAIAN RENJA OPD TAHUN 2024	PRAKIRAAN CAPAIAN TARGET RENJA OPD TAHUN 2025	CAPAIAN KINERJA DAN KERANGKA PENDANAAN						KELOMPOK SASARAN	PRAKIRAAN MAJU RENCANA TAHUN 2027		PERANGKAT DAERAH PENANGGUNG JAWAB
							TARGET 2026	PAGU INDIKATIF (Rp)	LOKASI	SUMBER DANA	PRIORITAS			TARGET	PAGU INDIKATIF (Rp)	
											NASIONAL	DAERAH				
1	2	3	4	5	6	7	8	9	10	11	12	13	14	15	16	17
			Jumlah Peningkatan Ketersediaan Ikan untuk Konsumsi dan Usaha Pengolahan Dalam 1 (Satu) Daerah Kabupaten/Kota				0 Ton	0,00	Kab. Bengkayang, Semua Kecamatan, Semua Kel/Desa	DANA ALOKASI UMUM (DAU)	Memantapkan sistem pertahanan keamanan negara dan mendorong kemandirian bangsa melalui swasembada pangan, energi, air, ekonomi kreatif, ekonomi hijau, dan ekonomi biru	Percepatan pembangunan serta peningkatan infrastruktur secara adil berkelanjutan	Pengolah dan Pemasar Hasil Perikanan		175.000.000,00	DINAS PERIKANAN
	3.25.06.2.03.0002	Pemberian Fasilitas bagi Pelaku Usaha Perikanan Skala Mikro dan Kecil dalam 1 (Satu) Daerah Kabupaten/Kota														
			Jumlah Pelaku Usaha Perikanan Skala Mikro dan Kecil dalam 1 (Satu) Daerah Kabupaten/Kota yang Terfasilitasi				0 Pelaku Usaha	0,00	Kab. Bengkayang, Semua Kecamatan, Semua Kel/Desa	PENDAPATAN ASLI DAERAH (PAD)	Memantapkan sistem pertahanan keamanan negara dan mendorong kemandirian bangsa melalui swasembada pangan, energi, air, ekonomi kreatif, ekonomi hijau, dan ekonomi biru	Memperkuat Fondasi Perekonomian Kalimantan Barat yang Inklusif dan Berkelanjutan PERTUMBUHAN EKONOMI MELALUI PENGUATAN DAYA SAING EKONOMI LOKAL	Pengolah dan Pemasar Hasil Perikanan		250.000.000,00	DINAS PERIKANAN
		DINAS KEPEMUDAAN, OLAH RAGA DAN PARIWISATA						**6.583.786.500,00**							**7.951.348.800,00**	
	2	**URUSAN PEMERINTAHAN WAJIB YANG TIDAK BERKAITAN DENGAN PELAYANAN DASAR**						**5.923.086.500,00**							**6.895.598.800,00**	
	2.19	**URUSAN PEMERINTAHAN BIDANG KEPEMUDAAN DAN OLAHRAGA**						**5.923.086.500,00**							**6.895.598.800,00**	
1.	**2.19.01**	**PROGRAM PENUNJANG URUSAN PEMERINTAHAN DAERAH KABUPATEN/KOTA**	***Nilai AKIP PD***	**-**			**100 %**	**3.802.632.000,00**						**-**	**4.450.598.800,00**	

NO	KODE	URUSAN / BIDANG URUSAN / PROGRAM / KEGIATAN / SUB KEGIATAN	INDIKATOR PROGRAM / KEGIATAN / SUB KEGIATAN	TARGET AKHIR PERIODE RENSTRA OPD	REALISASI CAPAIAN RENJA OPD TAHUN 2024	PRAKIRAAN CAPAIAN TARGET RENJA OPD TAHUN 2025	CAPAIAN KINERJA DAN KERANGKA PENDANAAN						KELOMPOK SASARAN	PRAKIRAAN MAJU RENCANA TAHUN 2027		PERANGKAT DAERAH PENANGGUNG JAWAB
							TARGET 2026	PAGU INDIKATIF (Rp)	LOKASI	SUMBER DANA	PRIORITAS			TARGET	PAGU INDIKATIF (Rp)	
											NASIONAL	DAERAH				
1	2	3	4	5	6	7	8	9	10	11	12	13	14	15	16	17
	2.19.01.2.01	Perencanaan, Penganggaran, dan Evaluasi Kinerja Perangkat Daerah	*Jumlah Dokumen Perencanaan Perangkat Daerah*	-			1 Dokumen	46.785.500,00			Memperkuat reformasi politik, hukum dan birokrasi, serta memperkuat pencegahan dan pemberantasan korupsi, narkoba, judi, dan penyeludupan.	-	Sekretariat	-	120.785.000,00	DINAS KEPEMUDAAN, OLAH RAGA DAN PARIWISATA
	2.19.01.2.01.0001	Penyusunan Dokumen Perencanaan Perangkat Daerah														
			Jumlah Dokumen Perencanaan Perangkat Daerah				2 Dokumen	33.608.000,00	Kab. Bengkayang, Semua Kecamatan, Semua Kel/Desa	PENDAPATAN ASLI DAERAH (PAD)	Memperkuat reformasi politik, hukum dan birokrasi, serta memperkuat pencegahan dan pemberantasan korupsi, narkoba, judi, dan penyeludupan.	-	Sekretariat		95.785.000,00	DINAS KEPEMUDAAN, OLAH RAGA DAN PARIWISATA
	2.19.01.2.01.0002	Koordinasi dan Penyusunan Dokumen RKA-SKPD														
			Jumlah Dokumen RKA-SKPD dan Laporan Hasil Koordinasi Penyusunan Dokumen RKA-SKPD				1 Dokumen	2.635.500,00	Kab. Bengkayang, Semua Kecamatan, Semua Kel/Desa	PENDAPATAN ASLI DAERAH (PAD)	Memperkuat reformasi politik, hukum dan birokrasi, serta memperkuat pencegahan dan pemberantasan korupsi, narkoba, judi, dan penyeludupan.	-	Sekretariat		5.000.000,00	DINAS KEPEMUDAAN, OLAH RAGA DAN PARIWISATA
	2.19.01.2.01.0003	Koordinasi dan Penyusunan Dokumen Perubahan RKA-SKPD														

NO	KODE	URUSAN / BIDANG URUSAN / PROGRAM / KEGIATAN / SUB KEGIATAN	INDIKATOR PROGRAM / KEGIATAN / SUB KEGIATAN	TARGET AKHIR PERIODE RENSTRA OPD	REALISASI CAPAIAN RENJA OPD TAHUN 2024	PRAKIRAAN CAPAIAN TARGET RENJA OPD TAHUN 2025	CAPAIAN KINERJA DAN KERANGKA PENDANAAN						KELOMPOK SASARAN	PRAKIRAAN MAJU RENCANA TAHUN 2027		PERANGKAT DAERAH PENANGGUNG JAWAB
							TARGET 2026	PAGU INDIKATIF (Rp)	LOKASI	SUMBER DANA	PRIORITAS			TARGET	PAGU INDIKATIF (Rp)	
											NASIONAL	DAERAH				
1	2	3	4	5	6	7	8	9	10	11	12	13	14	15	16	17
			Jumlah Dokumen Perubahan RKA-SKPD dan Laporan Hasil Koordinasi Penyusunan Dokumen Perubahan RKA-SKPD				1 Dokumen	2.635.500,00	Kab. Bengkayang, Semua Kecamatan, Semua Kel/Desa	PENDAPATAN ASLI DAERAH (PAD)	Memperkuat reformasi politik, hukum dan birokrasi, serta memperkuat pencegahan dan pemberantasan korupsi, narkoba, judi, dan penyeludupan.	-	Sekretariat		5.000.000,00	DINAS KEPEMUDAAN, OLAH RAGA DAN PARIWISATA
	2.19.01.2.01.0004	Koordinasi dan Penyusunan DPA-SKPD														
			Jumlah Dokumen DPA-SKPD dan Laporan Hasil Koordinasi Penyusunan Dokumen DPA-SKPD				1 Dokumen	2.635.500,00	Kab. Bengkayang, Semua Kecamatan, Semua Kel/Desa	PENDAPATAN ASLI DAERAH (PAD)	Memperkuat reformasi politik, hukum dan birokrasi, serta memperkuat pencegahan dan pemberantasan korupsi, narkoba, judi, dan penyeludupan.	-	Sekretariat		5.000.000,00	DINAS KEPEMUDAAN, OLAH RAGA DAN PARIWISATA
	2.19.01.2.01.0005	Koordinasi dan Penyusunan Perubahan DPA- SKPD														
			Jumlah Dokumen Perubahan DPA-SKPD dan Laporan Hasil Koordinasi Penyusunan Dokumen Perubahan DPA-SKPD				1 Dokumen	2.635.500,00	Kab. Bengkayang, Semua Kecamatan, Semua Kel/Desa	PENDAPATAN ASLI DAERAH (PAD)	Memperkuat reformasi politik, hukum dan birokrasi, serta memperkuat pencegahan dan pemberantasan korupsi, narkoba, judi, dan penyeludupan.	-	Sekretariat		5.000.000,00	DINAS KEPEMUDAAN, OLAH RAGA DAN PARIWISATA
	2.19.01.2.01.0007	Evaluasi Kinerja Perangkat Daerah														

NO	KODE	URUSAN / BIDANG URUSAN / PROGRAM / KEGIATAN / SUB KEGIATAN	INDIKATOR PROGRAM / KEGIATAN / SUB KEGIATAN	TARGET AKHIR PERIODE RENSTRA OPD	REALISASI CAPAIAN RENJA OPD TAHUN 2024	PRAKIRAAN CAPAIAN TARGET RENJA OPD TAHUN 2025	CAPAIAN KINERJA DAN KERANGKA PENDANAAN						KELOMPOK SASARAN	PRAKIRAAN MAJU RENCANA TAHUN 2027		PERANGKAT DAERAH PENANGGUNG JAWAB
							TARGET 2026	PAGU INDIKATIF (Rp)	LOKASI	SUMBER DANA	PRIORITAS			TARGET	PAGU INDIKATIF (Rp)	
											NASIONAL	DAERAH				
1	2	3	4	5	6	7	8	9	10	11	12	13	14	15	16	17
			Jumlah Laporan Evaluasi Kinerja Perangkat Daerah				1 Laporan	2.635.500,00	Kab. Bengkayang, Semua Kecamatan, Semua Kel/Desa	PENDAPATAN ASLI DAERAH (PAD)	Memperkuat reformasi politik, hukum dan birokrasi, serta memperkuat pencegahan dan pemberantasan korupsi, narkoba, judi, dan penyeludupan.	-	Sekretariat		5.000.000,00	DINAS KEPEMUDAAN, OLAH RAGA DAN PARIWISATA
	2.19.01.2.02	Administrasi Keuangan Perangkat Daerah	*Jumlah Orang yang Menerima Gaji dan Tunjangan ASN*	-			40 Orang	3.504.227.500,00			Memperkuat reformasi politik, hukum dan birokrasi, serta memperkuat pencegahan dan pemberantasan korupsi, narkoba, judi, dan penyeludupan.	-	Sekretariat	-	3.827.834.500,00	DINAS KEPEMUDAAN, OLAH RAGA DAN PARIWISATA
	2.19.01.2.02.0001	Penyediaan Gaji dan Tunjangan ASN														
			Jumlah Orang yang Menerima Gaji dan Tunjangan ASN				40 Orang/bulan	3.433.786.500,00	Kab. Bengkayang, Semua Kecamatan, Semua Kel/Desa	DANA ALOKASI UMUM (DAU)	Memperkuat reformasi politik, hukum dan birokrasi, serta memperkuat pencegahan dan pemberantasan korupsi, narkoba, judi, dan penyeludupan.	-	Sekretariat		3.733.786.500,00	DINAS KEPEMUDAAN, OLAH RAGA DAN PARIWISATA
	2.19.01.2.02.0002	Penyediaan Administrasi Pelaksanaan Tugas ASN														

NO	KODE	URUSAN / BIDANG URUSAN / PROGRAM / KEGIATAN / SUB KEGIATAN	INDIKATOR PROGRAM / KEGIATAN / SUB KEGIATAN	TARGET AKHIR PERIODE RENSTRA OPD	REALISASI CAPAIAN RENJA OPD TAHUN 2024	PRAKIRAAN CAPAIAN TARGET RENJA OPD TAHUN 2025	CAPAIAN KINERJA DAN KERANGKA PENDANAAN						KELOMPOK SASARAN	PRAKIRAAN MAJU RENCANA TAHUN 2027		PERANGKAT DAERAH PENANGGUNG JAWAB
							TARGET 2026	PAGU INDIKATIF (Rp)	LOKASI	SUMBER DANA	PRIORITAS			TARGET	PAGU INDIKATIF (Rp)	
											NASIONAL	DAERAH				
1	2	3	4	5	6	7	8	9	10	11	12	13	14	15	16	17
			Jumlah Dokumen Hasil Penyediaan Administrasi Pelaksanaan Tugas ASN				1 Dokumen	65.170.000,00	Kab. Bengkayang, Semua Kecamatan, Semua Kel/Desa	PENDAPATAN ASLI DAERAH (PAD)	Memperkuat reformasi politik, hukum dan birokrasi, serta memperkuat pencegahan dan pemberantasan korupsi, narkoba, judi, dan penyeludupan.	-	Sekretariat		75.048.000,00	DINAS KEPEMUDAAN, OLAH RAGA DAN PARIWISATA
	2.19.01.2.02.0005	Koordinasi dan Penyusunan Laporan Keuangan Akhir Tahun SKPD														
			Jumlah Laporan Keuangan Akhir Tahun SKPD dan Laporan Hasil Koordinasi Penyusunan Laporan Keuangan Akhir Tahun SKPD				1 Laporan	2.635.500,00	Kab. Bengkayang, Semua Kecamatan, Semua Kel/Desa	PENDAPATAN ASLI DAERAH (PAD)	Memperkuat reformasi politik, hukum dan birokrasi, serta memperkuat pencegahan dan pemberantasan korupsi, narkoba, judi, dan penyeludupan.	-	Sekretariat		9.500.000,00	DINAS KEPEMUDAAN, OLAH RAGA DAN PARIWISATA
	2.19.01.2.02.0007	Koordinasi dan Penyusunan Laporan Keuangan Bulanan/ Triwulanan/ Semesteran SKPD														
			Jumlah Laporan Keuangan Bulanan/ Triwulanan/ Semesteran SKPD dan Laporan Koordinasi Penyusunan Laporan Keuangan Bulanan/Triwulanan/Semesteran SKPD				12 Laporan	2.635.500,00	Kab. Bengkayang, Semua Kecamatan, Semua Kel/Desa	PENDAPATAN ASLI DAERAH (PAD)	Memperkuat reformasi politik, hukum dan birokrasi, serta memperkuat pencegahan dan pemberantasan korupsi, narkoba, judi, dan penyeludupan.	-	Sekretariat		9.500.000,00	DINAS KEPEMUDAAN, OLAH RAGA DAN PARIWISATA

NO	KODE	URUSAN / BIDANG URUSAN / PROGRAM / KEGIATAN / SUB KEGIATAN	INDIKATOR PROGRAM / KEGIATAN / SUB KEGIATAN	TARGET AKHIR PERIODE RENSTRA OPD	REALISASI CAPAIAN RENJA OPD TAHUN 2024	PRAKIRAAN CAPAIAN TARGET RENJA OPD TAHUN 2025	CAPAIAN KINERJA DAN KERANGKA PENDANAAN						KELOMPOK SASARAN	PRAKIRAAN MAJU RENCANA TAHUN 2027		PERANGKAT DAERAH PENANGGUNG JAWAB
							TARGET 2026	PAGU INDIKATIF (Rp)	LOKASI	SUMBER DANA	PRIORITAS			TARGET	PAGU INDIKATIF (Rp)	
											NASIONAL	DAERAH				
1	2	3	4	5	6	7	8	9	10	11	12	13	14	15	16	17
	2.19.01.2.03	Administrasi Barang Milik Daerah pada Perangkat Daerah	*Jumlah Laporan Rekonsiliasi dan Penyusunan Laporan Barang Milik Daerah pada SKPD*	-			1 Laporan	5.271.000,00			Memperkuat reformasi politik, hukum dan birokrasi, serta memperkuat pencegahan dan pemberantasan korupsi, narkoba, judi, dan penyeludupan.	-	Sekretariat	-	10.000.000,00	DINAS KEPEMUDAAN, OLAH RAGA DAN PARIWISATA
	2.19.01.2.03.0001	Penyusunan Perencanaan Kebutuhan Barang Milik Daerah SKPD														
			Jumlah Rencana Kebutuhan Barang Milik Daerah SKPD				1 Dokumen	2.635.500,00	Kab. Bengkayang, Semua Kecamatan, Semua Kel/Desa	PENDAPATAN ASLI DAERAH (PAD)	Memperkuat reformasi politik, hukum dan birokrasi, serta memperkuat pencegahan dan pemberantasan korupsi, narkoba, judi, dan penyeludupan.	-	Sekretariat		5.000.000,00	DINAS KEPEMUDAAN, OLAH RAGA DAN PARIWISATA
	2.19.01.2.03.0005	Rekonsiliasi dan Penyusunan Laporan Barang Milik Daerah pada SKPD														
			Jumlah Laporan Rekonsiliasi dan Penyusunan Laporan Barang Milik Daerah pada SKPD				1 Laporan	2.635.500,00	Kab. Bengkayang, Semua Kecamatan, Semua Kel/Desa	PENDAPATAN ASLI DAERAH (PAD)	Memperkuat reformasi politik, hukum dan birokrasi, serta memperkuat pencegahan dan pemberantasan korupsi, narkoba, judi, dan penyeludupan.	-	Sekretariat		5.000.000,00	DINAS KEPEMUDAAN, OLAH RAGA DAN PARIWISATA

NO	KODE	URUSAN / BIDANG URUSAN / PROGRAM / KEGIATAN / SUB KEGIATAN	INDIKATOR PROGRAM / KEGIATAN / SUB KEGIATAN	TARGET AKHIR PERIODE RENSTRA OPD	REALISASI CAPAIAN RENJA OPD TAHUN 2024	PRAKIRAAN CAPAIAN TARGET RENJA OPD TAHUN 2025	CAPAIAN KINERJA DAN KERANGKA PENDANAAN						KELOMPOK SASARAN	PRAKIRAAN MAJU RENCANA TAHUN 2027		PERANGKAT DAERAH PENANGGUNG JAWAB
							TARGET 2026	PAGU INDIKATIF (Rp)	LOKASI	SUMBER DANA	PRIORITAS			TARGET	PAGU INDIKATIF (Rp)	
											NASIONAL	DAERAH				
1	2	3	4	5	6	7	8	9	10	11	12	13	14	15	16	17
	2.19.01.2.05	Administrasi Kepegawaian Perangkat Daerah	*Jumlah Laporan Evaluasi Kinerja Perangkat Daerah*	-			1 Laporan	5.271.000,00			Memperkuat reformasi politik, hukum dan birokrasi, serta memperkuat pencegahan dan pemberantasan korupsi, narkoba, judi, dan penyeludupan.	-	Sekretariat	-	10.000.000,00	DINAS KEPEMUDAAN, OLAH RAGA DAN PARIWISATA
	2.19.01.2.05.0003	Pendataan dan Pengolahan Administrasi Kepegawaian														
			Jumlah Dokumen Pendataan dan Pengolahan Administrasi Kepegawaian				1 Dokumen	2.635.500,00	Kab. Bengkayang, Semua Kecamatan, Semua Kel/Desa	PENDAPATAN ASLI DAERAH (PAD)	Memperkuat reformasi politik, hukum dan birokrasi, serta memperkuat pencegahan dan pemberantasan korupsi, narkoba, judi, dan penyeludupan.	-	Sekretariat		5.000.000,00	DINAS KEPEMUDAAN, OLAH RAGA DAN PARIWISATA
	2.19.01.2.05.0005	Monitoring, Evaluasi, dan Penilaian Kinerja Pegawai														
			Jumlah Dokumen Monitoring, Evaluasi, dan Penilaian Kinerja Pegawai				1 Dokumen	2.635.500,00	Kab. Bengkayang, Semua Kecamatan, Semua Kel/Desa	PENDAPATAN ASLI DAERAH (PAD)	Memperkuat reformasi politik, hukum dan birokrasi, serta memperkuat pencegahan dan pemberantasan korupsi, narkoba, judi, dan penyeludupan.	-	Sekretariat		5.000.000,00	DINAS KEPEMUDAAN, OLAH RAGA DAN PARIWISATA

NO	KODE	URUSAN / BIDANG URUSAN / PROGRAM / KEGIATAN / SUB KEGIATAN	INDIKATOR PROGRAM / KEGIATAN / SUB KEGIATAN	TARGET AKHIR PERIODE RENSTRA OPD	REALISASI CAPAIAN RENJA OPD TAHUN 2024	PRAKIRAAN CAPAIAN TARGET RENJA OPD TAHUN 2025	CAPAIAN KINERJA DAN KERANGKA PENDANAAN						KELOMPOK SASARAN	PRAKIRAAN MAJU RENCANA TAHUN 2027		PERANGKAT DAERAH PENANGGUNG JAWAB
							TARGET 2026	PAGU INDIKATIF (Rp)	LOKASI	SUMBER DANA	PRIORITAS			TARGET	PAGU INDIKATIF (Rp)	
											NASIONAL	DAERAH				
1	2	3	4	5	6	7	8	9	10	11	12	13	14	15	16	17
	2.19.01.2.06	Administrasi Umum Perangkat Daerah	*Jumlah Paket Komponen Instalasi Listrik/Penerangan Bangunan Kantor yang Disediakan*	-			1 Paket	97.676.000,00			Memperkuat reformasi politik, hukum dan birokrasi, serta memperkuat pencegahan dan pemberantasan korupsi, narkoba, judi, dan penyeludupan.	-	Sekretariat	-	229.443.000,00	DINAS KEPEMUDAAN, OLAH RAGA DAN PARIWISATA
	2.19.01.2.06.0001	Penyediaan Komponen Instalasi Listrik/Penerangan Bangunan Kantor														
			Jumlah Paket Komponen Instalasi Listrik/Penerangan Bangunan Kantor yang Disediakan				1 Paket	3.000.000,00	Kab. Bengkayang, Semua Kecamatan, Semua Kel/Desa	PENDAPATAN ASLI DAERAH (PAD)	Memperkuat reformasi politik, hukum dan birokrasi, serta memperkuat pencegahan dan pemberantasan korupsi, narkoba, judi, dan penyeludupan.	-	Sekretariat		5.000.000,00	DINAS KEPEMUDAAN, OLAH RAGA DAN PARIWISATA
	2.19.01.2.06.0004	Penyediaan Bahan Logistik Kantor														
			Jumlah Paket Bahan Logistik Kantor yang Disediakan				2 Paket	13.238.000,00	Kab. Bengkayang, Semua Kecamatan, Semua Kel/Desa	PENDAPATAN ASLI DAERAH (PAD)	Memperkuat reformasi politik, hukum dan birokrasi, serta memperkuat pencegahan dan pemberantasan korupsi, narkoba, judi, dan penyeludupan.	-	Sekretariat		55.485.000,00	DINAS KEPEMUDAAN, OLAH RAGA DAN PARIWISATA
	2.19.01.2.06.0005	Penyediaan Barang Cetakan dan Penggandaan														

NO	KODE	URUSAN / BIDANG URUSAN / PROGRAM / KEGIATAN / SUB KEGIATAN	INDIKATOR PROGRAM / KEGIATAN / SUB KEGIATAN	TARGET AKHIR PERIODE RENSTRA OPD	REALISASI CAPAIAN RENJA OPD TAHUN 2024	PRAKIRAAN CAPAIAN TARGET RENJA OPD TAHUN 2025	CAPAIAN KINERJA DAN KERANGKA PENDANAAN						KELOMPOK SASARAN	PRAKIRAAN MAJU RENCANA TAHUN 2027		PERANGKAT DAERAH PENANGGUNG JAWAB
							TARGET 2026	PAGU INDIKATIF (Rp)	LOKASI	SUMBER DANA	PRIORITAS			TARGET	PAGU INDIKATIF (Rp)	
											NASIONAL	DAERAH				
1	2	3	4	5	6	7	8	9	10	11	12	13	14	15	16	17
			Jumlah Paket Barang Cetakan dan Penggandaan yang Disediakan				2 Paket	10.330.000,00	Kab. Bengkayang, Semua Kecamatan, Semua Kel/Desa	PENDAPATAN ASLI DAERAH (PAD)	Memperkuat reformasi politik, hukum dan birokrasi, serta memperkuat pencegahan dan pemberantasan korupsi, narkoba, judi, dan penyeludupan.	-	Sekretariat		12.930.000,00	DINAS KEPEMUDAAN, OLAH RAGA DAN PARIWISATA
	2.19.01.2.06.0006	Penyediaan Bahan Bacaan dan Peraturan Perundang-undangan														
			Jumlah Dokumen Bahan Bacaan dan Peraturan Perundang-Undangan yang Disediakan				12 Dokumen	1.000.000,00	Kab. Bengkayang, Bengkayang, Sabalo Kab. Bengkayang, Bengkayang, Sabalo	PENDAPATAN ASLI DAERAH (PAD)	Memperkuat reformasi politik, hukum dan birokrasi, serta memperkuat pencegahan dan pemberantasan korupsi, narkoba, judi, dan penyeludupan.	-	Sekretariat		5.800.000,00	DINAS KEPEMUDAAN, OLAH RAGA DAN PARIWISATA
	2.19.01.2.06.0009	Penyelenggaraan Rapat Koordinasi dan Konsultasi SKPD														
			Jumlah Laporan Penyelenggaraan Rapat Koordinasi dan Konsultasi SKPD				110 Laporan	70.108.000,00	Kab. Bengkayang, Semua Kecamatan, Semua Kel/Desa	PENDAPATAN ASLI DAERAH (PAD)	Memperkuat reformasi politik, hukum dan birokrasi, serta memperkuat pencegahan dan pemberantasan korupsi, narkoba, judi, dan penyeludupan.	-	Sekretariat		150.228.000,00	DINAS KEPEMUDAAN, OLAH RAGA DAN PARIWISATA

NO	KODE	URUSAN / BIDANG URUSAN / PROGRAM / KEGIATAN / SUB KEGIATAN	INDIKATOR PROGRAM / KEGIATAN / SUB KEGIATAN	TARGET AKHIR PERIODE RENSTRA OPD	REALISASI CAPAIAN RENJA OPD TAHUN 2024	PRAKIRAAN CAPAIAN TARGET RENJA OPD TAHUN 2025	CAPAIAN KINERJA DAN KERANGKA PENDANAAN						KELOMPOK SASARAN	PRAKIRAAN MAJU RENCANA TAHUN 2027		PERANGKAT DAERAH PENANGGUNG JAWAB
							TARGET 2026	PAGU INDIKATIF (Rp)	LOKASI	SUMBER DANA	PRIORITAS			TARGET	PAGU INDIKATIF (Rp)	
											NASIONAL	DAERAH				
1	2	3	4	5	6	7	8	9	10	11	12	13	14	15	16	17
	2.19.01.2.07	Pengadaan Barang Milik Daerah Penunjang Urusan Pemerintah Daerah	*Jumlah paket*	-			undefined undefined	13.000.000,00			Memperkuat reformasi politik, hukum dan birokrasi, serta memperkuat pencegahan dan pemberantasan korupsi, narkoba, judi, dan penyeludupan.	-	Sekretariat	-	25.000.000,00	DINAS KEPEMUDAAN, OLAH RAGA DAN PARIWISATA
	2.19.01.2.07.0006	Pengadaan Peralatan dan Mesin Lainnya														
			Jumlah Unit Peralatan dan Mesin Lainnya yang Disediakan				5 Unit	13.000.000,00	Kab. Bengkayang, Bengkayang, Sabalo Kab. Bengkayang, Bengkayang, Sabalo	PENDAPATAN ASLI DAERAH (PAD)	Memperkuat reformasi politik, hukum dan birokrasi, serta memperkuat pencegahan dan pemberantasan korupsi, narkoba, judi, dan penyeludupan.	-	Sekretariat		25.000.000,00	DINAS KEPEMUDAAN, OLAH RAGA DAN PARIWISATA
	2.19.01.2.08	Penyediaan Jasa Penunjang Urusan Pemerintahan Daerah	-	-			-	80.450.000,00			Memperkuat reformasi politik, hukum dan birokrasi, serta memperkuat pencegahan dan pemberantasan korupsi, narkoba, judi, dan penyeludupan.	-	Sekretariat	-	105.450.000,00	DINAS KEPEMUDAAN, OLAH RAGA DAN PARIWISATA
	2.19.01.2.08.0001	Penyediaan Jasa Surat Menyurat														

NO	KODE	URUSAN / BIDANG URUSAN / PROGRAM / KEGIATAN / SUB KEGIATAN	INDIKATOR PROGRAM / KEGIATAN / SUB KEGIATAN	TARGET AKHIR PERIODE RENSTRA OPD	REALISASI CAPAIAN RENJA OPD TAHUN 2024	PRAKIRAAN CAPAIAN TARGET RENJA OPD TAHUN 2025	CAPAIAN KINERJA DAN KERANGKA PENDANAAN						KELOMPOK SASARAN	PRAKIRAAN MAJU RENCANA TAHUN 2027		PERANGKAT DAERAH PENANGGUNG JAWAB
							TARGET 2026	PAGU INDIKATIF (Rp)	LOKASI	SUMBER DANA	PRIORITAS			TARGET	PAGU INDIKATIF (Rp)	
											NASIONAL	DAERAH				
1	2	3	4	5	6	7	8	9	10	11	12	13	14	15	16	17
			Jumlah Laporan Penyediaan Jasa Surat Menyurat				1 Laporan	2.000.000,00	Kab. Bengkayang, Bengkayang, Sabalo Kab. Bengkayang, Bengkayang, Sabalo	PENDAPATAN ASLI DAERAH (PAD)	Memperkuat reformasi politik, hukum dan birokrasi, serta memperkuat pencegahan dan pemberantasan korupsi, narkoba, judi, dan penyeludupan.	-	Sekretariat		3.000.000,00	DINAS KEPEMUDAAN, OLAH RAGA DAN PARIWISATA
	2.19.01.2.08.0002	Penyediaan Jasa Komunikasi, Sumber Daya Air dan Listrik														
			Jumlah Laporan Penyediaan Jasa Komunikasi, Sumber Daya Air dan Listrik yang Disediakan				3 Laporan	43.450.000,00	Kab. Bengkayang, Bengkayang, Sabalo Kab. Bengkayang, Bengkayang, Sabalo	PENDAPATAN ASLI DAERAH (PAD)	Memperkuat reformasi politik, hukum dan birokrasi, serta memperkuat pencegahan dan pemberantasan korupsi, narkoba, judi, dan penyeludupan.	-	Sekretariat		62.450.000,00	DINAS KEPEMUDAAN, OLAH RAGA DAN PARIWISATA
	2.19.01.2.08.0004	Penyediaan Jasa Pelayanan Umum Kantor														
			Jumlah Laporan Penyediaan Jasa Pelayanan Umum Kantor yang Disediakan				2 Laporan	35.000.000,00	Kab. Bengkayang, Semua Kecamatan, Semua Kel/Desa Kab. Bengkayang, Bengkayang, Sabalo Kab. Bengkayang, Bengkayang, Sabalo	PENDAPATAN ASLI DAERAH (PAD)	Memperkuat reformasi politik, hukum dan birokrasi, serta memperkuat pencegahan dan pemberantasan korupsi, narkoba, judi, dan penyeludupan.	-	Sekretariat		40.000.000,00	DINAS KEPEMUDAAN, OLAH RAGA DAN PARIWISATA

NO	KODE	URUSAN / BIDANG URUSAN / PROGRAM / KEGIATAN / SUB KEGIATAN	INDIKATOR PROGRAM / KEGIATAN / SUB KEGIATAN	TARGET AKHIR PERIODE RENSTRA OPD	REALISASI CAPAIAN RENJA OPD TAHUN 2024	PRAKIRAAN CAPAIAN TARGET RENJA OPD TAHUN 2025	CAPAIAN KINERJA DAN KERANGKA PENDANAAN						KELOMPOK SASARAN	PRAKIRAAN MAJU RENCANA TAHUN 2027		PERANGKAT DAERAH PENANGGUNG JAWAB
							TARGET 2026	PAGU INDIKATIF (Rp)	LOKASI	SUMBER DANA	PRIORITAS			TARGET	PAGU INDIKATIF (Rp)	
											NASIONAL	DAERAH				
1	2	3	4	5	6	7	8	9	10	11	12	13	14	15	16	17
	2.19.01.2.09	Pemeliharaan Barang Milik Daerah Penunjang Urusan Pemerintahan Daerah	-	-			-	49.951.000,00			Memperkuat reformasi politik, hukum dan birokrasi, serta memperkuat pencegahan dan pemberantasan korupsi, narkoba, judi, dan penyeludupan.	-	Sekretariat	-	122.086.300,00	DINAS KEPEMUDAAN, OLAH RAGA DAN PARIWISATA
	2.19.01.2.09.0001	Penyediaan Jasa Pemeliharaan, Biaya Pemeliharaan, dan Pajak Kendaraan Perorangan Dinas atau Kendaraan Dinas Jabatan														
			Jumlah Kendaraan Perorangan Dinas atau Kendaraan Dinas Jabatan yang Dipelihara dan dibayarkan Pajaknya				8 Unit	28.010.000,00	Kab. Bengkayang, Bengkayang, Sabalo Kab. Bengkayang, Bengkayang, Sabalo	PENDAPATAN ASLI DAERAH (PAD)	Memperkuat reformasi politik, hukum dan birokrasi, serta memperkuat pencegahan dan pemberantasan korupsi, narkoba, judi, dan penyeludupan.	-	Sekretariat		68.561.300,00	DINAS KEPEMUDAAN, OLAH RAGA DAN PARIWISATA
	2.19.01.2.09.0006	Pemeliharaan Peralatan dan Mesin Lainnya														
			Jumlah Peralatan dan Mesin Lainnya yang Dipelihara				12 Unit	1.941.000,00	Kab. Bengkayang, Bengkayang, Sabalo Kab. Bengkayang, Bengkayang, Sabalo	PENDAPATAN ASLI DAERAH (PAD)	Memperkuat reformasi politik, hukum dan birokrasi, serta memperkuat pencegahan dan pemberantasan korupsi, narkoba, judi, dan penyeludupan.	-	Sekretariat		3.525.000,00	DINAS KEPEMUDAAN, OLAH RAGA DAN PARIWISATA
	2.19.01.2.09.0010	Pemeliharaan/Rehabilitasi Sarana dan Prasarana Gedung Kantor atau Bangunan Lainnya														

NO	KODE	URUSAN / BIDANG URUSAN / PROGRAM / KEGIATAN / SUB KEGIATAN	INDIKATOR PROGRAM / KEGIATAN / SUB KEGIATAN	TARGET AKHIR PERIODE RENSTRA OPD	REALISASI CAPAIAN RENJA OPD TAHUN 2024	PRAKIRAAN CAPAIAN TARGET RENJA OPD TAHUN 2025	CAPAIAN KINERJA DAN KERANGKA PENDANAAN						KELOMPOK SASARAN	PRAKIRAAN MAJU RENCANA TAHUN 2027		PERANGKAT DAERAH PENANGGUNG JAWAB
							TARGET 2026	PAGU INDIKATIF (Rp)	LOKASI	SUMBER DANA	PRIORITAS			TARGET	PAGU INDIKATIF (Rp)	
											NASIONAL	DAERAH				
1	2	3	4	5	6	7	8	9	10	11	12	13	14	15	16	17
			Jumlah Sarana dan Prasarana Gedung Kantor atau Bangunan Lainnya yang Dipelihara/Direhabilitasi				1 Unit	20.000.000,00	Kab. Bengkayang, Bengkayang, Sabalo Kab. Bengkayang, Bengkayang, Sabalo	PENDAPATAN ASLI DAERAH (PAD)	Memperkuat reformasi politik, hukum dan birokrasi, serta memperkuat pencegahan dan pemberantasan korupsi, narkoba, judi, dan penyeludupan.	-	Sekretariat		50.000.000,00	DINAS KEPEMUDAAN, OLAH RAGA DAN PARIWISATA
2.	**2.19.02**	**PROGRAM PENGEMBANGAN KAPASITAS DAYA SAING KEPEMUDAAN**	**-**	**-**			**-**	**65.000.000,00**						**-**	**120.000.000,00**	
	2.19.02.2.01	Penyadaran, Pemberdayaan, dan Pengembangan Pemuda dan Kepemudaan Terhadap Pemuda Pelopor Kabupaten/Kota, Wirausaha Muda Pemula, dan Pemuda Kader Kabupaten/Kota	-	-			-	5.000.000,00			-	-	-	-	50.000.000,00	DINAS KEPEMUDAAN, OLAH RAGA DAN PARIWISATA
	2.19.02.2.01.0015	Koordinasi, Sinkronisasi dan Penyelenggaraan Pengembangan Kepeloporan Pemuda bagi Pemuda Pelopor Tingkat Kabupaten/kota														
			Jumlah Pemuda Pelopor Tingkat kabupaten/kota dari Seluruh Kabupaten/Kota yang difasilitasi dalam Pengembangan Kepeloporan Pemuda				15 Orang	5.000.000,00	Kab. Bengkayang, Bengkayang, Semua Kel/Desa Kab. Bengkayang, Bengkayang, Semua Kel/Desa	PENDAPATAN ASLI DAERAH (PAD)	-	-	-		50.000.000,00	DINAS KEPEMUDAAN, OLAH RAGA DAN PARIWISATA
	2.19.02.2.02	Pemberdayaan dan Pengembangan Organisasi Kepemudaan Tingkat Daerah Kabupaten/Kota	*Persentase organisasi pemuda yang aktif*	-			1 Organisasi	60.000.000,00			Memperkuat pembangunan sumber daya manusia (SDM), sains, teknologi, pendidikan, kesehatan, prestasi olahraga, kesetaraan gender, serta penguatan peran perempuan, pemuda (generasi milenial dan generasi Z), dan penyandang disabilitas.	-	Bidang Kepemudaan dan Olahraga	-	70.000.000,00	DINAS KEPEMUDAAN, OLAH RAGA DAN PARIWISATA

NO	KODE	URUSAN / BIDANG URUSAN / PROGRAM / KEGIATAN / SUB KEGIATAN	INDIKATOR PROGRAM / KEGIATAN / SUB KEGIATAN	TARGET AKHIR PERIODE RENSTRA OPD	REALISASI CAPAIAN RENJA OPD TAHUN 2024	PRAKIRAAN CAPAIAN TARGET RENJA OPD TAHUN 2025	CAPAIAN KINERJA DAN KERANGKA PENDANAAN						KELOMPOK SASARAN	PRAKIRAAN MAJU RENCANA TAHUN 2027		PERANGKAT DAERAH PENANGGUNG JAWAB
							TARGET 2026	PAGU INDIKATIF (Rp)	LOKASI	SUMBER DANA	PRIORITAS			TARGET	PAGU INDIKATIF (Rp)	
											NASIONAL	DAERAH				
1	2	3	4	5	6	7	8	9	10	11	12	13	14	15	16	17
	2.19.02.2.02.0003	Koordinasi, sinkronisasi, dan penyelenggaran pengembangan organisasi kepemudaan tingkat kabupaten/kota														
			Jumlah Organisasi Kepramukaan Tingkat Daerah yang Meningkat Kapasitasnya				1 Organisasi	60.000.000,00	Kab. Bengkayang, Semua Kecamatan, Semua Kel/Desa Kab. Bengkayang, Bengkayang, Sabalo Kab. Bengkayang, Bengkayang, Sabalo	DANA BAGI HASIL (DBH)	Memperkuat pembangunan sumber daya manusia (SDM), sains, teknologi, pendidikan, kesehatan, prestasi olahraga, kesetaraan gender, serta penguatan peran perempuan, pemuda (generasi milenial dan generasi Z), dan penyandang disabilitas.	-	Bidang Kepemudaan dan Olahraga		70.000.000,00	DINAS KEPEMUDAAN, OLAH RAGA DAN PARIWISATA
3.	**2.19.03**	**PROGRAM PENGEMBANGAN KAPASITAS DAYA SAING KEOLAHRAGAAN**	***Persentase Atlet yang Masuk Pelatnas***	**-**			**65 %**	**1.955.454.500,00**						**-**	**2.175.000.000,00**	
	2.19.03.2.01	Pembinaan dan Pengembangan Olahraga Pendidikan pada Jenjang Pendidikan yang Menjadi Kewenangan Daerah Kabupaten/Kota	*Jumlah sarana dan prasarana olahraga di tingkat kabupaten/kota yang tersedia dan termanfaatkan*	-			1 Unit	150.000.000,00			Memperkuat pembangunan sumber daya manusia (SDM), sains, teknologi, pendidikan, kesehatan, prestasi olahraga, kesetaraan gender, serta penguatan peran perempuan, pemuda (generasi milenial dan generasi Z), dan penyandang disabilitas.	-	Bidang Kepemudaan dan Olahraga	-	160.000.000,00	DINAS KEPEMUDAAN, OLAH RAGA DAN PARIWISATA
	2.19.03.2.01.0005	Koordinasi dan sinkronisasi penyediaan prasarana olahraga melalui perencanaan, pengadaan, pemanfaatan, pemeliharaan, dan pengawasan Prasarana Olahraga di tingkat kabupaten/kota														

NO	KODE	URUSAN / BIDANG URUSAN / PROGRAM / KEGIATAN / SUB KEGIATAN	INDIKATOR PROGRAM / KEGIATAN / SUB KEGIATAN	TARGET AKHIR PERIODE RENSTRA OPD	REALISASI CAPAIAN RENJA OPD TAHUN 2024	PRAKIRAAN CAPAIAN TARGET RENJA OPD TAHUN 2025	CAPAIAN KINERJA DAN KERANGKA PENDANAAN						KELOMPOK SASARAN	PRAKIRAAN MAJU RENCANA TAHUN 2027		PERANGKAT DAERAH PENANGGUNG JAWAB
							TARGET 2026	PAGU INDIKATIF (Rp)	LOKASI	SUMBER DANA	PRIORITAS			TARGET	PAGU INDIKATIF (Rp)	
											NASIONAL	DAERAH				
1	2	3	4	5	6	7	8	9	10	11	12	13	14	15	16	17
			Jumlah sarana dan prasarana olahraga di tingkat kabupaten/kota yang tersedia				1 Unit	150.000.000,00	Kab. Bengkayang, Bengkayang, Sabalo Kab. Bengkayang, Bengkayang, Sabalo	PENDAPATAN ASLI DAERAH (PAD)	Memperkuat pembangunan sumber daya manusia (SDM), sains, teknologi, pendidikan, kesehatan, prestasi olahraga, kesetaraan gender, serta penguatan peran perempuan, pemuda (generasi milenial dan generasi Z), dan penyandang disabilitas.	-	Bidang Kepemudaan dan Olahraga		160.000.000,00	DINAS KEPEMUDAAN, OLAH RAGA DAN PARIWISATA
	2.19.03.2.02	Penyelenggaraan Kejuaraan Olahraga Tingkat Daerah Kabupaten/Kota	*Jumlah atlet berprestasi*	-			15 Orang	280.000.000,00			Memperkuat pembangunan sumber daya manusia (SDM), sains, teknologi, pendidikan, kesehatan, prestasi olahraga, kesetaraan gender, serta penguatan peran perempuan, pemuda (generasi milenial dan generasi Z), dan penyandang disabilitas.	-	Bidang Kepemudaan dan Olahraga	-	355.000.000,00	DINAS KEPEMUDAAN, OLAH RAGA DAN PARIWISATA
	2.19.03.2.02.0004	Penyelenggaraan Kejuaraan Olahraga Multi Event dan Single Event Tingkat Kabupaten/Kota														

NO	KODE	URUSAN / BIDANG URUSAN / PROGRAM / KEGIATAN / SUB KEGIATAN	INDIKATOR PROGRAM / KEGIATAN / SUB KEGIATAN	TARGET AKHIR PERIODE RENSTRA OPD	REALISASI CAPAIAN RENJA OPD TAHUN 2024	PRAKIRAAN CAPAIAN TARGET RENJA OPD TAHUN 2025	CAPAIAN KINERJA DAN KERANGKA PENDANAAN						KELOMPOK SASARAN	PRAKIRAAN MAJU RENCANA TAHUN 2027		PERANGKAT DAERAH PENANGGUNG JAWAB
							TARGET 2026	PAGU INDIKATIF (Rp)	LOKASI	SUMBER DANA	PRIORITAS			TARGET	PAGU INDIKATIF (Rp)	
											NASIONAL	DAERAH				
1	2	3	4	5	6	7	8	9	10	11	12	13	14	15	16	17
			Jumlah Kejuaraan Olahraga Multi Event dan Single Event Tingkat Kabupaten/Kota				1 Kegiatan	30.000.000,00	Kab. Bengkayang, Bengkayang, Sabalo Kab. Bengkayang, Bengkayang, Sabalo	PENDAPATAN ASLI DAERAH (PAD)	Memperkuat pembangunan sumber daya manusia (SDM), sains, teknologi, pendidikan, kesehatan, prestasi olahraga, kesetaraan gender, serta penguatan peran perempuan, pemuda (generasi milenial dan generasi Z), dan penyandang disabilitas.	-	Bidang Kepemudaan dan Olahraga		55.000.000,00	DINAS KEPEMUDAAN, OLAH RAGA DAN PARIWISATA
	2.19.03.2.02.0006	Keikutsertaan anggota kontingen kabupaten/kota dalam Penyelenggaraan pekan dan kejuaraan olahraga														
			Jumlah Peserta pada Penyelenggaraan Kejuaraan Tingkat kabupaten/kota				100 Orang	250.000.000,00	Kab. Bengkayang, Bengkayang, Sabalo Kab. Bengkayang, Bengkayang, Sabalo	PENDAPATAN ASLI DAERAH (PAD)	Memperkuat pembangunan sumber daya manusia (SDM), sains, teknologi, pendidikan, kesehatan, prestasi olahraga, kesetaraan gender, serta penguatan peran perempuan, pemuda (generasi milenial dan generasi Z), dan penyandang disabilitas.	-	Bidang Kepemudaan dan Olahraga		300.000.000,00	DINAS KEPEMUDAAN, OLAH RAGA DAN PARIWISATA

NO	KODE	URUSAN / BIDANG URUSAN / PROGRAM / KEGIATAN / SUB KEGIATAN	INDIKATOR PROGRAM / KEGIATAN / SUB KEGIATAN	TARGET AKHIR PERIODE RENSTRA OPD	REALISASI CAPAIAN RENJA OPD TAHUN 2024	PRAKIRAAN CAPAIAN TARGET RENJA OPD TAHUN 2025	CAPAIAN KINERJA DAN KERANGKA PENDANAAN						KELOMPOK SASARAN	PRAKIRAAN MAJU RENCANA TAHUN 2027		PERANGKAT DAERAH PENANGGUNG JAWAB
							TARGET 2026	PAGU INDIKATIF (Rp)	LOKASI	SUMBER DANA	PRIORITAS			TARGET	PAGU INDIKATIF (Rp)	
											NASIONAL	DAERAH				
1	2	3	4	5	6	7	8	9	10	11	12	13	14	15	16	17
	2.19.03.2.03	Pembinaan dan Pengembangan Olahraga Prestasi Tingkat Daerah Provinsi	*Jumlah Olahragawan Berprestasi Kabupaten/Kota yang Dibina dan Diberikan Penghargaan*	-			15 Orang	35.000.000,00			Memperkuat pembangunan sumber daya manusia (SDM), sains, teknologi, pendidikan, kesehatan, prestasi olahraga, kesetaraan gender, serta penguatan peran perempuan, pemuda (generasi milenial dan generasi Z), dan penyandang disabilitas.	-	Bidang Kepemudaan dan Olahraga	-	75.000.000,00	DINAS KEPEMUDAAN, OLAH RAGA DAN PARIWISATA
	2.19.03.2.03.0009	Pembinaan dan Pengembangan Olahragawan Berprestasi kabupaten/kota														
			Jumlah Olahragawan Berprestasi kabupaten/kota yang Dibina dan Diberikan Pengembangan				15 Orang	35.000.000,00	Kab. Bengkayang, Bengkayang, Sabalo Kab. Bengkayang, Bengkayang, Sabalo	DANA BAGI HASIL (DBH)	Memperkuat pembangunan sumber daya manusia (SDM), sains, teknologi, pendidikan, kesehatan, prestasi olahraga, kesetaraan gender, serta penguatan peran perempuan, pemuda (generasi milenial dan generasi Z), dan penyandang disabilitas.	-	Bidang Kepemudaan dan Olahraga		75.000.000,00	DINAS KEPEMUDAAN, OLAH RAGA DAN PARIWISATA

NO	KODE	URUSAN / BIDANG URUSAN / PROGRAM / KEGIATAN / SUB KEGIATAN	INDIKATOR PROGRAM / KEGIATAN / SUB KEGIATAN	TARGET AKHIR PERIODE RENSTRA OPD	REALISASI CAPAIAN RENJA OPD TAHUN 2024	PRAKIRAAN CAPAIAN TARGET RENJA OPD TAHUN 2025	CAPAIAN KINERJA DAN KERANGKA PENDANAAN						KELOMPOK SASARAN	PRAKIRAAN MAJU RENCANA TAHUN 2027		PERANGKAT DAERAH PENANGGUNG JAWAB
							TARGET 2026	PAGU INDIKATIF (Rp)	LOKASI	SUMBER DANA	PRIORITAS			TARGET	PAGU INDIKATIF (Rp)	
											NASIONAL	DAERAH				
1	2	3	4	5	6	7	8	9	10	11	12	13	14	15	16	17
	2.19.03.2.04	Pembinaan dan Pengembangan Organisasi Olahraga	*Jumlah Dokumen Hasil Pengembangan Organisasi Keolahragaan*	-			1 Organisai	1.420.454.500,00			Memperkuat pembangunan sumber daya manusia (SDM), sains, teknologi, pendidikan, kesehatan, prestasi olahraga, kesetaraan gender, serta penguatan peran perempuan, pemuda (generasi milenial dan generasi Z), dan penyandang disabilitas.	-	Bidang Kepemudaan dan Olahraga	-	1.500.000.000,00	DINAS KEPEMUDAAN, OLAH RAGA DAN PARIWISATA
	2.19.03.2.04.0006	Peningkatan Kerja Sama Organisasi Keolahragaan Kabupaten/Kota dengan Lembaga Terkait														
			Jumlah Dokumen Hasil Peningkatan Kerja Sama Organisasi Keolahragaan Kabupaten/Kota				1 Organisai Dokumen	1.420.454.500,00	Kab. Bengkayang, Bengkayang, Sabalo Kab. Bengkayang, Bengkayang, Sabalo	DANA BAGI HASIL (DBH)	Memperkuat pembangunan sumber daya manusia (SDM), sains, teknologi, pendidikan, kesehatan, prestasi olahraga, kesetaraan gender, serta penguatan peran perempuan, pemuda (generasi milenial dan generasi Z), dan penyandang disabilitas.	-	Bidang Kepemudaan dan Olahraga		1.500.000.000,00	DINAS KEPEMUDAAN, OLAH RAGA DAN PARIWISATA

NO	KODE	URUSAN / BIDANG URUSAN / PROGRAM / KEGIATAN / SUB KEGIATAN	INDIKATOR PROGRAM / KEGIATAN / SUB KEGIATAN	TARGET AKHIR PERIODE RENSTRA OPD	REALISASI CAPAIAN RENJA OPD TAHUN 2024	PRAKIRAAN CAPAIAN TARGET RENJA OPD TAHUN 2025	CAPAIAN KINERJA DAN KERANGKA PENDANAAN						KELOMPOK SASARAN	PRAKIRAAN MAJU RENCANA TAHUN 2027		PERANGKAT DAERAH PENANGGUNG JAWAB
							TARGET 2026	PAGU INDIKATIF (Rp)	LOKASI	SUMBER DANA	PRIORITAS			TARGET	PAGU INDIKATIF (Rp)	
											NASIONAL	DAERAH				
1	2	3	4	5	6	7	8	9	10	11	12	13	14	15	16	17
	2.19.03.2.05	Pembinaan dan Pengembangan Olahraga Rekreasi	*Jumlah Dokumen Hasil Penyelenggaraan, Pengembangan dan Permasalan Festival dan Olahraga Rekreasi*	-			1 Dokumen	70.000.000,00			Memperkuat pembangunan sumber daya manusia (SDM), sains, teknologi, pendidikan, kesehatan, prestasi olahraga, kesetaraan gender, serta penguatan peran perempuan, pemuda (generasi milenial dan generasi Z), dan penyandang disabilitas.	-	Bidang Kepemudaan dan Olahraga	-	85.000.000,00	DINAS KEPEMUDAAN, OLAH RAGA DAN PARIWISATA
	2.19.03.2.05.0006	Pemberdayaan Perkumpulan Olahraga Rekreasi														
			Jumlah Laporan Hasil Pembinaan dalam rangka Pemberdayaan Perkumpulan Olahraga Rekreasi				1 Dokumen Laporan	70.000.000,00	Kab. Bengkayang, Bengkayang, Sabalo Kab. Bengkayang, Bengkayang, Sabalo	PENDAPATAN ASLI DAERAH (PAD)	Memperkuat pembangunan sumber daya manusia (SDM), sains, teknologi, pendidikan, kesehatan, prestasi olahraga, kesetaraan gender, serta penguatan peran perempuan, pemuda (generasi milenial dan generasi Z), dan penyandang disabilitas.	-	Bidang Kepemudaan dan Olahraga		85.000.000,00	DINAS KEPEMUDAAN, OLAH RAGA DAN PARIWISATA
4.	**2.19.04**	**PROGRAM PENGEMBANGAN KAPASITAS KEPRAMUKAAN**	***Tingkat Partisipasi Masyarakat Dalam Kepramukaan***	**-**			**63 %**	**100.000.000,00**						**-**	**150.000.000,00**	

NO	KODE	URUSAN / BIDANG URUSAN / PROGRAM / KEGIATAN / SUB KEGIATAN	INDIKATOR PROGRAM / KEGIATAN / SUB KEGIATAN	TARGET AKHIR PERIODE RENSTRA OPD	REALISASI CAPAIAN RENJA OPD TAHUN 2024	PRAKIRAAN CAPAIAN TARGET RENJA OPD TAHUN 2025	CAPAIAN KINERJA DAN KERANGKA PENDANAAN						KELOMPOK SASARAN	PRAKIRAAN MAJU RENCANA TAHUN 2027		PERANGKAT DAERAH PENANGGUNG JAWAB
							TARGET 2026	PAGU INDIKATIF (Rp)	LOKASI	SUMBER DANA	PRIORITAS			TARGET	PAGU INDIKATIF (Rp)	
											NASIONAL	DAERAH				
1	2	3	4	5	6	7	8	9	10	11	12	13	14	15	16	17
	2.19.04.2.01	Pembinaan dan Pengembangan Organisasi Kepramukaan	*Jumlah Organisasi Kepramukaan Tingkat Daerah yang Meningkat Kapasitasnya*	-			1 Organisasi	100.000.000,00			Memperkuat pembangunan sumber daya manusia (SDM), sains, teknologi, pendidikan, kesehatan, prestasi olahraga, kesetaraan gender, serta penguatan peran perempuan, pemuda (generasi milenial dan generasi Z), dan penyandang disabilitas.	-	Bidang Kepemudaan dan Olahraga	-	150.000.000,00	DINAS KEPEMUDAAN, OLAH RAGA DAN PARIWISATA
	2.19.04.2.01.0008	Partisipasi dan Keikutsertaan dalam Kegiatan Kepramukaan														
			Jumlah Organisasi yang Berpartisipasi dalam Kegiatan Kepramukaan				1 Organisasi	100.000.000,00	Kab. Bengkayang, Bengkayang, Sabalo Kab. Bengkayang, Bengkayang, Sabalo	DANA BAGI HASIL (DBH)	Memperkuat pembangunan sumber daya manusia (SDM), sains, teknologi, pendidikan, kesehatan, prestasi olahraga, kesetaraan gender, serta penguatan peran perempuan, pemuda (generasi milenial dan generasi Z), dan penyandang disabilitas.	-	Bidang Kepemudaan dan Olahraga		150.000.000,00	DINAS KEPEMUDAAN, OLAH RAGA DAN PARIWISATA
	3	**URUSAN PEMERINTAHAN PILIHAN**						**660.700.000,00**							**1.055.750.000,00**	
	3.26	**URUSAN PEMERINTAHAN BIDANG PARIWISATA**						**660.700.000,00**							**1.055.750.000,00**	
1.	**3.26.02**	**PROGRAM PENINGKATAN DAYA TARIK DESTINASI PARIWISATA**	***Persentase Pertumbuhan Kunjungaan Wisatawan***	**-**			**91 %**	**365.000.000,00**						**-**	**500.000.000,00**	

NO	KODE	URUSAN / BIDANG URUSAN / PROGRAM / KEGIATAN / SUB KEGIATAN	INDIKATOR PROGRAM / KEGIATAN / SUB KEGIATAN	TARGET AKHIR PERIODE RENSTRA OPD	REALISASI CAPAIAN RENJA OPD TAHUN 2024	PRAKIRAAN CAPAIAN TARGET RENJA OPD TAHUN 2025	CAPAIAN KINERJA DAN KERANGKA PENDANAAN						KELOMPOK SASARAN	PRAKIRAAN MAJU RENCANA TAHUN 2027		PERANGKAT DAERAH PENANGGUNG JAWAB
							TARGET 2026	PAGU INDIKATIF (Rp)	LOKASI	SUMBER DANA	PRIORITAS			TARGET	PAGU INDIKATIF (Rp)	
											NASIONAL	DAERAH				
1	2	3	4	5	6	7	8	9	10	11	12	13	14	15	16	17
	3.26.02.2.03	Pengelolaan Destinasi Pariwisata Kabupaten/Kota	*Jumlah Lokasi Daya Tarik Wisata Unggulan Kabupaten/kota*	-			1 Lokasi	325.000.000,00			Melanjutkan pengembangan infrastruktur dan meningkatkan lapangan kerja yang berkualitas, mendorong kewirausahaan, mengembangkan industri kreatif serta mengembangkan agromaritim industri di sentra produksi melalui peran aktif koperasi.	-	Bidang Destinasi Pariwisata dan Pemasaran	-	450.000.000,00	DINAS KEPEMUDAAN, OLAH RAGA DAN PARIWISATA
	3.26.02.2.03.0004	Pengadaan/Pemeliharaan/Rehabilitasi Sarana dan Prasarana dalam Pengelolaan Destinasi Pariwisata Kabupaten/Kota														
			Jumlah Sarana dan Prasarana Pengelolaan Destinasi Pariwisata Kabupaten/Kota yang Tersedia dan Terpelihara				3 Unit	250.000.000,00	Kab. Bengkayang, Semua Kecamatan, Semua Kel/Desa	PENDAPATAN ASLI DAERAH (PAD)	Melanjutkan pengembangan infrastruktur dan meningkatkan lapangan kerja yang berkualitas, mendorong kewirausahaan, mengembangkan industri kreatif serta mengembangkan agromaritim industri di sentra produksi melalui peran aktif koperasi.	-	Bidang Destinasi Pariwisata dan Pemasaran		350.000.000,00	DINAS KEPEMUDAAN, OLAH RAGA DAN PARIWISATA
	3.26.02.2.03.0006	Pemberdayaan Masyarakat dalam Pengelolaan Destinasi Pariwisata Kabupaten/Kota														

NO	KODE	URUSAN / BIDANG URUSAN / PROGRAM / KEGIATAN / SUB KEGIATAN	INDIKATOR PROGRAM / KEGIATAN / SUB KEGIATAN	TARGET AKHIR PERIODE RENSTRA OPD	REALISASI CAPAIAN RENJA OPD TAHUN 2024	PRAKIRAAN CAPAIAN TARGET RENJA OPD TAHUN 2025	CAPAIAN KINERJA DAN KERANGKA PENDANAAN						KELOMPOK SASARAN	PRAKIRAAN MAJU RENCANA TAHUN 2027		PERANGKAT DAERAH PENANGGUNG JAWAB
							TARGET 2026	PAGU INDIKATIF (Rp)	LOKASI	SUMBER DANA	PRIORITAS			TARGET	PAGU INDIKATIF (Rp)	
											NASIONAL	DAERAH				
1	2	3	4	5	6	7	8	9	10	11	12	13	14	15	16	17
			Jumlah Laporan Hasil Pemberdayaan Masyarakat dalam Pengelolaan Destinasi Pariwisata Kabupaten/Kota				1 Laporan	40.000.000,00	Kab. Bengkayang, Semua Kecamatan, Semua Kel/Desa	PENDAPATAN ASLI DAERAH (PAD)	Melanjutkan pengembangan infrastruktur dan meningkatkan lapangan kerja yang berkualitas, mendorong kewirausahaan, mengembangkan industri kreatif serta mengembangkan agromaritim industri di sentra produksi melalui peran aktif koperasi.	-	Bidang Destinasi Pariwisata dan Pemasaran		50.000.000,00	DINAS KEPEMUDAAN, OLAH RAGA DAN PARIWISATA
	3.26.02.2.03.0010	Monitoring dan Evaluasi Pengelolaan Destinasi Pariwisata Kabupaten/Kota														
			Jumlah Laporan Hasil Monitoring dan Evaluasi Pengelolaan Destinasi Pariwisata Kabupaten/Kota				15 Laporan	35.000.000,00	Kab. Bengkayang, Semua Kecamatan, Semua Kel/Desa	PENDAPATAN ASLI DAERAH (PAD)	Melanjutkan pengembangan infrastruktur dan meningkatkan lapangan kerja yang berkualitas, mendorong kewirausahaan, mengembangkan industri kreatif serta mengembangkan agromaritim industri di sentra produksi melalui peran aktif koperasi.	-	Bidang Destinasi Pariwisata dan Pemasaran		50.000.000,00	DINAS KEPEMUDAAN, OLAH RAGA DAN PARIWISATA

NO	KODE	URUSAN / BIDANG URUSAN / PROGRAM / KEGIATAN / SUB KEGIATAN	INDIKATOR PROGRAM / KEGIATAN / SUB KEGIATAN	TARGET AKHIR PERIODE RENSTRA OPD	REALISASI CAPAIAN RENJA OPD TAHUN 2024	PRAKIRAAN CAPAIAN TARGET RENJA OPD TAHUN 2025	CAPAIAN KINERJA DAN KERANGKA PENDANAAN						KELOMPOK SASARAN	PRAKIRAAN MAJU RENCANA TAHUN 2027		PERANGKAT DAERAH PENANGGUNG JAWAB
							TARGET 2026	PAGU INDIKATIF (Rp)	LOKASI	SUMBER DANA	PRIORITAS			TARGET	PAGU INDIKATIF (Rp)	
											NASIONAL	DAERAH				
1	2	3	4	5	6	7	8	9	10	11	12	13	14	15	16	17
	3.26.02.2.04	Penetapan Tanda Daftar Usaha Pariwisata Daerah Kabupaten/Kota	*Jumlah usaha yang dibina dan diawasi*	-			10 Usaha	40.000.000,00			Melanjutkan pengembangan infrastruktur dan meningkatkan lapangan kerja yang berkualitas, mendorong kewirausahaan, mengembangkan industri kreatif serta mengembangkan agromaritim industri di sentra produksi melalui peran aktif koperasi.	-	Bidang Destinasi Pariwisata dan Pemasaran	-	50.000.000,00	DINAS KEPEMUDAAN, OLAH RAGA DAN PARIWISATA
	3.26.02.2.04.0009	Penyediaan Layanan Konsultasi Pendaftaran Perizinan Berusaha Berbasis Risiko Sektor Pariwisata di Tingkat Kab/Kota														
			Jumlah Dokumen Layanan Fasilitasi Konsultasi Pendaftaran Perizinan Berusaha Sektor Pariwisata ditingkat Kab/Kota				1 Dokumen	40.000.000,00	Kab. Bengkayang, Semua Kecamatan, Semua Kel/Desa	PENDAPATAN ASLI DAERAH (PAD)	Melanjutkan pengembangan infrastruktur dan meningkatkan lapangan kerja yang berkualitas, mendorong kewirausahaan, mengembangkan industri kreatif serta mengembangkan agromaritim industri di sentra produksi melalui peran aktif koperasi.	-	Bidang Destinasi Pariwisata dan Pemasaran		50.000.000,00	DINAS KEPEMUDAAN, OLAH RAGA DAN PARIWISATA
2.	**3.26.03**	**PROGRAM PEMASARAN PARIWISATA**	***Pesentase Peningkatan Media Pemasaran Pariwisata***	**-**			**91 %**	**110.700.000,00**						**-**	**200.750.000,00**	

NO	KODE	URUSAN / BIDANG URUSAN / PROGRAM / KEGIATAN / SUB KEGIATAN	INDIKATOR PROGRAM / KEGIATAN / SUB KEGIATAN	TARGET AKHIR PERIODE RENSTRA OPD	REALISASI CAPAIAN RENJA OPD TAHUN 2024	PRAKIRAAN CAPAIAN TARGET RENJA OPD TAHUN 2025	CAPAIAN KINERJA DAN KERANGKA PENDANAAN						KELOMPOK SASARAN	PRAKIRAAN MAJU RENCANA TAHUN 2027		PERANGKAT DAERAH PENANGGUNG JAWAB
							TARGET 2026	PAGU INDIKATIF (Rp)	LOKASI	SUMBER DANA	PRIORITAS			TARGET	PAGU INDIKATIF (Rp)	
											NASIONAL	DAERAH				
1	2	3	4	5	6	7	8	9	10	11	12	13	14	15	16	17
	3.26.03.2.01	Pemasaran Pariwisata Dalam dan Luar Negeri Daya Tarik, Destinasi dan Kawasan Strategis Pariwisata Kabupaten/Kota	*Jumlah event pariwisata*	-			2 Event	110.700.000,00			Melanjutkan pengembangan infrastruktur dan meningkatkan lapangan kerja yang berkualitas, mendorong kewirausahaan, mengembangkan industri kreatif serta mengembangkan agromaritim industri di sentra produksi melalui peran aktif koperasi.	-	Bidang Destinasi Pariwisata dan Pemasaran	-	200.750.000,00	DINAS KEPEMUDAAN, OLAH RAGA DAN PARIWISATA
	3.26.03.2.01.0003	Penyediaan Data dan Penyebaran Informasi Pariwisata Kabupaten/Kota, Baik Dalam dan Luar Negeri														
			Jumlah Dokumen Hasil Pelaksanaan Penyediaan Data dan Penyebaran Informasi Pariwisata Kabupaten/Kota, Baik Dalam dan Luar Negeri				1 Dokumen	10.000.000,00	Kab. Bengkayang, Semua Kecamatan, Semua Kel/Desa	PENDAPATAN ASLI DAERAH (PAD)	Melanjutkan pengembangan infrastruktur dan meningkatkan lapangan kerja yang berkualitas, mendorong kewirausahaan, mengembangkan industri kreatif serta mengembangkan agromaritim industri di sentra produksi melalui peran aktif koperasi.	-	Bidang Destinasi Pariwisata dan Pemasaran		50.000.000,00	DINAS KEPEMUDAAN, OLAH RAGA DAN PARIWISATA
	3.26.03.2.01.0006	Fasilitasi Kegiatan Pemasaran Pariwisata Baik Dalam dan Luar Negeri Pariwisata Kabupaten/Kota														

NO	KODE	URUSAN / BIDANG URUSAN / PROGRAM / KEGIATAN / SUB KEGIATAN	INDIKATOR PROGRAM / KEGIATAN / SUB KEGIATAN	TARGET AKHIR PERIODE RENSTRA OPD	REALISASI CAPAIAN RENJA OPD TAHUN 2024	PRAKIRAAN CAPAIAN TARGET RENJA OPD TAHUN 2025	CAPAIAN KINERJA DAN KERANGKA PENDANAAN						KELOMPOK SASARAN	PRAKIRAAN MAJU RENCANA TAHUN 2027		PERANGKAT DAERAH PENANGGUNG JAWAB
							TARGET 2026	PAGU INDIKATIF (Rp)	LOKASI	SUMBER DANA	PRIORITAS			TARGET	PAGU INDIKATIF (Rp)	
											NASIONAL	DAERAH				
1	2	3	4	5	6	7	8	9	10	11	12	13	14	15	16	17
			Jumlah Kegiatan Pemasaran Pariwisata Baik Dalam dan Luar Negeri				1 Kegiatan	10.000.000,00	Kab. Bengkayang, Semua Kecamatan, Semua Kel/Desa	PENDAPATAN ASLI DAERAH (PAD)	Melanjutkan pengembangan infrastruktur dan meningkatkan lapangan kerja yang berkualitas, mendorong kewirausahaan, mengembangkan industri kreatif serta mengembangkan agromaritim industri di sentra produksi melalui peran aktif koperasi.	-	Bidang Destinasi Pariwisata dan Pemasaran		50.000.000,00	DINAS KEPEMUDAAN, OLAH RAGA DAN PARIWISATA
	3.26.03.2.01.0007	Penguatan Promosi Melalui Media Cetak, Elektronik, dan Media Lainnya Baik Dalam dan Luar Negeri														
			Jumlah Dokumen Hasil Penguatan Promosi Melalui Media Cetak, Elektronik, dan Media Lainnya Baik Dalam dan Luar Negeri				1 Promosi	90.700.000,00	Kab. Bengkayang, Semua Kecamatan, Semua Kel/Desa	PENDAPATAN ASLI DAERAH (PAD)	Melanjutkan pengembangan infrastruktur dan meningkatkan lapangan kerja yang berkualitas, mendorong kewirausahaan, mengembangkan industri kreatif serta mengembangkan agromaritim industri di sentra produksi melalui peran aktif koperasi.	-	Bidang Destinasi Pariwisata dan Pemasaran		100.750.000,00	DINAS KEPEMUDAAN, OLAH RAGA DAN PARIWISATA
3.	**3.26.04**	**PROGRAM PENGEMBANGAN EKONOMI KREATIF MELALUI PEMANFAATAN DAN PERLINDUNGAN HAK KEKAYAAN INTELEKTUAL**	***Persentase Pelaku Ekonomi Kreatif yang Memiliki Kekayaan Intelektual***	**-**			**13,33 %**	**50.000.000,00**						**-**	**130.000.000,00**	

NO	KODE	URUSAN / BIDANG URUSAN / PROGRAM / KEGIATAN / SUB KEGIATAN	INDIKATOR PROGRAM / KEGIATAN / SUB KEGIATAN	TARGET AKHIR PERIODE RENSTRA OPD	REALISASI CAPAIAN RENJA OPD TAHUN 2024	PRAKIRAAN CAPAIAN TARGET RENJA OPD TAHUN 2025	CAPAIAN KINERJA DAN KERANGKA PENDANAAN						KELOMPOK SASARAN	PRAKIRAAN MAJU RENCANA TAHUN 2027		PERANGKAT DAERAH PENANGGUNG JAWAB
							TARGET 2026	PAGU INDIKATIF (Rp)	LOKASI	SUMBER DANA	PRIORITAS			TARGET	PAGU INDIKATIF (Rp)	
											NASIONAL	DAERAH				
1	2	3	4	5	6	7	8	9	10	11	12	13	14	15	16	17
	3.26.04.2.01	Penyediaan Prasarana (Zona Kreatif/Ruang Kreatif/Kota Kreatif) sebagai Ruang Berekspresi, Berpromosi dan Berinteraksi bagi Insan Kreatif di Daerah Kabupaten/Kota	*Jumlah Sarana dan Prasarana kota kreatif yang tersedia*	-			1 Unit	0,00			Melanjutkan pengembangan infrastruktur dan meningkatkan lapangan kerja yang berkualitas, mendorong kewirausahaan, mengembangkan industri kreatif serta mengembangkan agromaritim industri di sentra produksi melalui peran aktif koperasi.	-	Bidang Sumber Daya Pariwisata dan Ekonomi Kreatif	-	30.000.000,00	DINAS KEPEMUDAAN, OLAH RAGA DAN PARIWISATA
	3.26.04.2.01.0001	Pengembangan dan Revitalisasi Prasarana Kota Kreatif														
			Jumlah Sarana dan Prasarana Kota Kreatif yang tersedia				1 Unit	0,00	Kab. Bengkayang, Bengkayang, Sabalo Kab. Bengkayang, Bengkayang, Sabalo	PENDAPATAN ASLI DAERAH (PAD)	Melanjutkan pengembangan infrastruktur dan meningkatkan lapangan kerja yang berkualitas, mendorong kewirausahaan, mengembangkan industri kreatif serta mengembangkan agromaritim industri di sentra produksi melalui peran aktif koperasi.	-	Bidang Sumber Daya Pariwisata dan Ekonomi Kreatif		30.000.000,00	DINAS KEPEMUDAAN, OLAH RAGA DAN PARIWISATA
	3.26.04.2.02	Pengembangan Ekosistem Ekonomi Kreatif	-	-			-	50.000.000,00			-	-	-	-	100.000.000,00	DINAS KEPEMUDAAN, OLAH RAGA DAN PARIWISATA
	3.26.04.2.02.0014	Fasilitasi penguatan Kekayaan Intelektual														
			Jumlah kegiatan / orang yang mendapat fasilitasi penguatan kekayaan intelektual				2 Kegiatan	25.000.000,00	Kab. Bengkayang, Bengkayang, Semua Kel/Desa Kab. Bengkayang, Bengkayang, Semua Kel/Desa	PENDAPATAN ASLI DAERAH (PAD)	-	-	-		50.000.000,00	DINAS KEPEMUDAAN, OLAH RAGA DAN PARIWISATA

NO	KODE	URUSAN / BIDANG URUSAN / PROGRAM / KEGIATAN / SUB KEGIATAN	INDIKATOR PROGRAM / KEGIATAN / SUB KEGIATAN	TARGET AKHIR PERIODE RENSTRA OPD	REALISASI CAPAIAN RENJA OPD TAHUN 2024	PRAKIRAAN CAPAIAN TARGET RENJA OPD TAHUN 2025	CAPAIAN KINERJA DAN KERANGKA PENDANAAN						KELOMPOK SASARAN	PRAKIRAAN MAJU RENCANA TAHUN 2027		PERANGKAT DAERAH PENANGGUNG JAWAB
							TARGET 2026	PAGU INDIKATIF (Rp)	LOKASI	SUMBER DANA	PRIORITAS			TARGET	PAGU INDIKATIF (Rp)	
											NASIONAL	DAERAH				
1	2	3	4	5	6	7	8	9	10	11	12	13	14	15	16	17
	3.26.04.2.02.0022	Fasilitasi Pendaftaran Kekayaan Intelektual														
			Jumlah produk Hasil Pencatatan atas Hak Cipta dan Hak Terkait, Pendaftaran Hak Kekayaan Industri kepada Pelaku Ekonomi Kreatif, serta Pemanfaatan Kekayaan Intelektual kepada Pelaku Ekonomi Kreatif				2 Produk	25.000.000,00	Kab. Bengkayang, Bengkayang, Semua Kel/Desa Kab. Bengkayang, Bengkayang, Semua Kel/Desa	PENDAPATAN ASLI DAERAH (PAD)	-	-	-		50.000.000,00	DINAS KEPEMUDAAN, OLAH RAGA DAN PARIWISATA
4.	**3.26.05**	**PROGRAM PENGEMBANGAN SUMBER DAYA PARIWISATA DAN EKONOMI KREATIF**	***Persentase Pelaku Pariwisata dan Ekonomi Kreatif yang Aktif dan Tervalidasi***	**-**			**1,42 %**	**135.000.000,00**						**-**	**225.000.000,00**	
	3.26.05.2.01	Pelaksanaan Peningkatan Kapasitas Sumber Daya Manusia Pariwisata dan Ekonomi Kreatif Tingkat Dasar	*Jumlah Produk Hasil Pencatatan atas Hak Cipta dan Hak Terkait, Pendaftaran Hak Kekayaan Industri kepada Pelaku Ekonomi Kreatif, serta Pemanfaatan Kekayaan Intelektual kepada Pelaku Ekonomi Kreatif*	-			2 Produk	85.000.000,00			Melanjutkan pengembangan infrastruktur dan meningkatkan lapangan kerja yang berkualitas, mendorong kewirausahaan, mengembangkan industri kreatif serta mengembangkan agromaritim industri di sentra produksi melalui peran aktif koperasi.	-	Bidang Sumber Daya Pariwisata dan Ekonomi Kreatif	-	125.000.000,00	DINAS KEPEMUDAAN, OLAH RAGA DAN PARIWISATA
	3.26.05.2.01.0006	Fasilitasi Pengembangan Kompetensi Sumber Daya Manusia Ekonomi Kreatif														

NO	KODE	URUSAN / BIDANG URUSAN / PROGRAM / KEGIATAN / SUB KEGIATAN	INDIKATOR PROGRAM / KEGIATAN / SUB KEGIATAN	TARGET AKHIR PERIODE RENSTRA OPD	REALISASI CAPAIAN RENJA OPD TAHUN 2024	PRAKIRAAN CAPAIAN TARGET RENJA OPD TAHUN 2025	CAPAIAN KINERJA DAN KERANGKA PENDANAAN						KELOMPOK SASARAN	PRAKIRAAN MAJU RENCANA TAHUN 2027		PERANGKAT DAERAH PENANGGUNG JAWAB
							TARGET 2026	PAGU INDIKATIF (Rp)	LOKASI	SUMBER DANA	PRIORITAS			TARGET	PAGU INDIKATIF (Rp)	
											NASIONAL	DAERAH				
1	2	3	4	5	6	7	8	9	10	11	12	13	14	15	16	17
			Jumlah SDM Ekonomi Kreatif yang Mengikuti Fasilitasi Pengembangan Kompetensi Sumber Daya Manusia Ekonomi Kreatif				8 Orang	50.000.000,00	Kab. Bengkayang, Bengkayang, Sabalo Kab. Bengkayang, Bengkayang, Sabalo	PENDAPATAN ASLI DAERAH (PAD)	Melanjutkan pengembangan infrastruktur dan meningkatkan lapangan kerja yang berkualitas, mendorong kewirausahaan, mengembangkan industri kreatif serta mengembangkan agromaritim industri di sentra produksi melalui peran aktif koperasi.	-	Bidang Sumber Daya Pariwisata dan Ekonomi Kreatif		75.000.000,00	DINAS KEPEMUDAAN, OLAH RAGA DAN PARIWISATA
	3.26.05.2.01.0011	Monitoring dan Evaluasi Pengembangan Sumber Daya Pariwisata dan Ekonomi Kreatif														
			Jumlah Laporan Hasil Monitoring dan Evaluasi Pengembangan Sumber Daya Pariwisata dan Ekonomi Kreatif				12 Laporan	35.000.000,00	Kab. Bengkayang, Bengkayang, Sabalo Kab. Bengkayang, Bengkayang, Sabalo	PENDAPATAN ASLI DAERAH (PAD)	Melanjutkan pengembangan infrastruktur dan meningkatkan lapangan kerja yang berkualitas, mendorong kewirausahaan, mengembangkan industri kreatif serta mengembangkan agromaritim industri di sentra produksi melalui peran aktif koperasi.	-	Bidang Sumber Daya Pariwisata dan Ekonomi Kreatif		50.000.000,00	DINAS KEPEMUDAAN, OLAH RAGA DAN PARIWISATA

NO	KODE	URUSAN / BIDANG URUSAN / PROGRAM / KEGIATAN / SUB KEGIATAN	INDIKATOR PROGRAM / KEGIATAN / SUB KEGIATAN	TARGET AKHIR PERIODE RENSTRA OPD	REALISASI CAPAIAN RENJA OPD TAHUN 2024	PRAKIRAAN CAPAIAN TARGET RENJA OPD TAHUN 2025	CAPAIAN KINERJA DAN KERANGKA PENDANAAN						KELOMPOK SASARAN	PRAKIRAAN MAJU RENCANA TAHUN 2027		PERANGKAT DAERAH PENANGGUNG JAWAB
							TARGET 2026	PAGU INDIKATIF (Rp)	LOKASI	SUMBER DANA	PRIORITAS			TARGET	PAGU INDIKATIF (Rp)	
											NASIONAL	DAERAH				
1	2	3	4	5	6	7	8	9	10	11	12	13	14	15	16	17
	3.26.05.2.02	Pengembangan Kapasitas Pelaku Ekonomi Kreatif	*Jumlah orang yang mengikuti Pelatihan,, Bimbingan Teknis, dan Pendampingan Ekonomi Kreatif*	-			20 Orang	50.000.000,00			Melanjutkan pengembangan infrastruktur dan meningkatkan lapangan kerja yang berkualitas, mendorong kewirausahaan, mengembangkan industri kreatif serta mengembangkan agromaritim industri di sentra produksi melalui peran aktif koperasi.	-	Terpenuhinya Pengembangan Kapasitas Pelaku Ekonomi Kreatif	-	100.000.000,00	DINAS KEPEMUDAAN, OLAH RAGA DAN PARIWISATA
	3.26.05.2.02.0001	Pelatihan, Bimbingan Teknis, dan Pendampingan Ekonomi Kreatif														
			Jumlah Orang yang Mengikuti Pelatihan, Bimbingan Teknis, dan Pendampingan Ekonomi Kreatif				20 Orang	50.000.000,00	Kab. Bengkayang, Bengkayang, Sabalo Kab. Bengkayang, Bengkayang, Sabalo	PENDAPATAN ASLI DAERAH (PAD)	Melanjutkan pengembangan infrastruktur dan meningkatkan lapangan kerja yang berkualitas, mendorong kewirausahaan, mengembangkan industri kreatif serta mengembangkan agromaritim industri di sentra produksi melalui peran aktif koperasi.	-	Terpenuhinya Pengembangan Kapasitas Pelaku Ekonomi Kreatif		100.000.000,00	DINAS KEPEMUDAAN, OLAH RAGA DAN PARIWISATA
		DINAS KETAHANAN PANGAN DAN PERTANIAN						**20.312.444.500,00**							**26.423.692.200,00**	
	2	**URUSAN PEMERINTAHAN WAJIB YANG TIDAK BERKAITAN DENGAN PELAYANAN DASAR**						**323.000.000,00**							**325.100.000,00**	
	2.09	**URUSAN PEMERINTAHAN BIDANG PANGAN**						**323.000.000,00**							**325.100.000,00**	

NO	KODE	URUSAN / BIDANG URUSAN / PROGRAM / KEGIATAN / SUB KEGIATAN	INDIKATOR PROGRAM / KEGIATAN / SUB KEGIATAN	TARGET AKHIR PERIODE RENSTRA OPD	REALISASI CAPAIAN RENJA OPD TAHUN 2024	PRAKIRAAN CAPAIAN TARGET RENJA OPD TAHUN 2025	CAPAIAN KINERJA DAN KERANGKA PENDANAAN						KELOMPOK SASARAN	PRAKIRAAN MAJU RENCANA TAHUN 2027		PERANGKAT DAERAH PENANGGUNG JAWAB
							TARGET 2026	PAGU INDIKATIF (Rp)	LOKASI	SUMBER DANA	PRIORITAS			TARGET	PAGU INDIKATIF (Rp)	
											NASIONAL	DAERAH				
1	2	3	4	5	6	7	8	9	10	11	12	13	14	15	16	17
1.	**2.09.02**	**PROGRAM PENGELOLAAN SUMBER DAYA EKONOMI UNTUK KEDAULATAN dan KEMANDIRIAN PANGAN**	***Persentase Jumlah Cadangan Pangan***	**-**			**35 %**	**6.000.000,00**						**-**	**6.100.000,00**	
	2.09.02.2.01	Penyediaan Infrastruktur dan Seluruh Pendukung Kemandirian Pangan sesuai Kewenangan Daerah Kabupaten/Kota	*Peningkatan Infrastruktur Pendukung Kemandirian Pangan*	-			100 %	6.000.000,00			Memantapkan sistem pertahanan keamanan negara dan mendorong kemandirian bangsa melalui swasembada pangan, energi, air, ekonomi kreatif, ekonomi hijau, dan ekonomi biru	Memperkuat Fondasi Perekonomian Kalimantan Barat yang Inklusif dan Berkelanjutan PERTUMBUHAN EKONOMI MELALUI PENGUATAN DAYA SAING EKONOMI LOKAL	Kelompok Tani	-	6.100.000,00	DINAS KETAHANAN PANGAN DAN PERTANIAN
	2.09.02.2.01.0003	Penyediaan Infrastruktur Pendukung Kemandirian Pangan Lainnya														
			Jumlah Infrastruktur Pendukung Kemandirian Pangan yang Tersedia				1 Unit	6.000.000,00	Kab. Bengkayang, Semua Kecamatan, Semua Kel/Desa	PENDAPATAN ASLI DAERAH (PAD)	Memantapkan sistem pertahanan keamanan negara dan mendorong kemandirian bangsa melalui swasembada pangan, energi, air, ekonomi kreatif, ekonomi hijau, dan ekonomi biru	Memperkuat Fondasi Perekonomian Kalimantan Barat yang Inklusif dan Berkelanjutan PERTUMBUHAN EKONOMI MELALUI PENGUATAN DAYA SAING EKONOMI LOKAL	Kelompok Tani		6.100.000,00	DINAS KETAHANAN PANGAN DAN PERTANIAN
2.	**2.09.03**	**PROGRAM PENINGKATAN DIVERSIFIKASI DAN KETAHANAN PANGAN MASYARAKAT**	***Skor Pola Pangan Harapan***	**-**			**85,08 Skor**	**252.000.000,00**						**-**	**252.300.000,00**	

NO	KODE	URUSAN / BIDANG URUSAN / PROGRAM / KEGIATAN / SUB KEGIATAN	INDIKATOR PROGRAM / KEGIATAN / SUB KEGIATAN	TARGET AKHIR PERIODE RENSTRA OPD	REALISASI CAPAIAN RENJA OPD TAHUN 2024	PRAKIRAAN CAPAIAN TARGET RENJA OPD TAHUN 2025	CAPAIAN KINERJA DAN KERANGKA PENDANAAN						KELOMPOK SASARAN	PRAKIRAAN MAJU RENCANA TAHUN 2027		PERANGKAT DAERAH PENANGGUNG JAWAB
							TARGET 2026	PAGU INDIKATIF (Rp)	LOKASI	SUMBER DANA	PRIORITAS			TARGET	PAGU INDIKATIF (Rp)	
											NASIONAL	DAERAH				
1	2	3	4	5	6	7	8	9	10	11	12	13	14	15	16	17
	2.09.03.2.01	Penyediaan dan Penyaluran Pangan Pokok atau Pangan Lainnya sesuai dengan Kebutuhan Daerah Kabupaten/Kota dalam rangka Stabilisasi Pasokan dan Harga Pangan	*Peningkatan Penyediaan dan Penyaluran Pangan Pokok atau Pangan Lainnya*	-			100 %	30.000.000,00			Memantapkan sistem pertahanan keamanan negara dan mendorong kemandirian bangsa melalui swa sembada pangan, energi, air, ekonomi kreatif, ekonomi hijau, dan ekonomi biru	Memperkuat Fondasi Perekonomian Kalimantan Barat yang Inklusif dan Berkelanjutan PERTUMBUHAN EKONOMI MELALUI PENGUATAN DAYA SAING EKONOMI LOKAL	Kelompok Tani / Masyarakat	-	30.000.000,00	DINAS KETAHANAN PANGAN DAN PERTANIAN
	2.09.03.2.01.0002	Penyediaan Pangan Berbasis Sumber Daya Lokal														
			Pangan Berbasis Sumber Daya Lokal yang Tersedia				1 Laporan	10.000.000,00	Kab. Bengkayang, Semua Kecamatan, Semua Kel/Desa	PENDAPATAN ASLI DAERAH (PAD)	Memantapkan sistem pertahanan keamanan negara dan mendorong kemandirian bangsa melalui swa sembada pangan, energi, air, ekonomi kreatif, ekonomi hijau, dan ekonomi biru	Memperkuat Fondasi Perekonomian Kalimantan Barat yang Inklusif dan Berkelanjutan PERTUMBUHAN EKONOMI MELALUI PENGUATAN DAYA SAING EKONOMI LOKAL	Kelompok Tani / Masyarakat		10.000.000,00	DINAS KETAHANAN PANGAN DAN PERTANIAN
	2.09.03.2.01.0007	Peningkatan Ketahanan Pangan Keluarga														
			Jumlah Keluarga yang Mengikuti Peningkatan Ketahanan Pangan Keluarga				1 Keluarga	10.000.000,00	Kab. Bengkayang, Semua Kecamatan, Semua Kel/Desa	PENDAPATAN ASLI DAERAH (PAD)	Memantapkan sistem pertahanan keamanan negara dan mendorong kemandirian bangsa melalui swa sembada pangan, energi, air, ekonomi kreatif, ekonomi hijau, dan ekonomi biru	Memperkuat Fondasi Perekonomian Kalimantan Barat yang Inklusif dan Berkelanjutan PERTUMBUHAN EKONOMI MELALUI PENGUATAN DAYA SAING EKONOMI LOKAL	Kelompok Tani / Masyarakat		10.000.000,00	DINAS KETAHANAN PANGAN DAN PERTANIAN
	2.09.03.2.01.0008	Stabilisasi Pasokan dan Harga Pangan Tingkat Produsen dan Konsumen di Kabupaten/Kota														

NO	KODE	URUSAN / BIDANG URUSAN / PROGRAM / KEGIATAN / SUB KEGIATAN	INDIKATOR PROGRAM / KEGIATAN / SUB KEGIATAN	TARGET AKHIR PERIODE RENSTRA OPD	REALISASI CAPAIAN RENJA OPD TAHUN 2024	PRAKIRAAN CAPAIAN TARGET RENJA OPD TAHUN 2025	CAPAIAN KINERJA DAN KERANGKA PENDANAAN						KELOMPOK SASARAN	PRAKIRAAN MAJU RENCANA TAHUN 2027		PERANGKAT DAERAH PENANGGUNG JAWAB
							TARGET 2026	PAGU INDIKATIF (Rp)	LOKASI	SUMBER DANA	PRIORITAS			TARGET	PAGU INDIKATIF (Rp)	
											NASIONAL	DAERAH				
1	2	3	4	5	6	7	8	9	10	11	12	13	14	15	16	17
			Jumlah kegiatan Stabilisasi Pasokan dan Harga Pangan Tingkat Produsen dan Konsumen di Kabupaten/Kota				1 laporan	10.000.000,00	Kab. Bengkayang, Semua Kecamatan, Semua Kel/Desa	PENDAPATAN ASLI DAERAH (PAD)	Memantapkan sistem pertahanan keamanan negara dan mendorong kemandirian bangsa melalui swasembada pangan, energi, air, ekonomi kreatif, ekonomi hijau, dan ekonomi biru	Memperkuat Fondasi Perekonomian Kalimantan Barat yang Inklusif dan Berkelanjutan PERTUMBUHAN EKONOMI MELALUI PENGUATAN DAYA SAING EKONOMI LOKAL	Kelompok Tani / Masyarakat		10.000.000,00	DINAS KETAHANAN PANGAN DAN PERTANIAN
	2.09.03.2.02	Pengelolaan dan Keseimbangan Cadangan Pangan Kabupaten/Kota	*Peningkatan pengelolaan dan keseimbangan cadangan pangan daerah*	-			100 %	210.000.000,00			Memantapkan sistem pertahanan keamanan negara dan mendorong kemandirian bangsa melalui swasembada pangan, energi, air, ekonomi kreatif, ekonomi hijau, dan ekonomi biru	Memperkuat Fondasi Perekonomian Kalimantan Barat yang Inklusif dan Berkelanjutan PERTUMBUHAN EKONOMI MELALUI PENGUATAN DAYA SAING EKONOMI LOKAL	Kelompok Tani / Masyarakat	-	210.000.000,00	DINAS KETAHANAN PANGAN DAN PERTANIAN
	2.09.03.2.02.0003	Pengadaan Cadangan Pangan Pemerintah Kabupaten/Kota														
			Jumlah Cadangan Pangan Pemerintah Kabupaten/Kota				14 Ton	210.000.000,00	Kab. Bengkayang, Semua Kecamatan, Semua Kel/Desa	PENDAPATAN ASLI DAERAH (PAD)	Memantapkan sistem pertahanan keamanan negara dan mendorong kemandirian bangsa melalui swasembada pangan, energi, air, ekonomi kreatif, ekonomi hijau, dan ekonomi biru	Memperkuat Fondasi Perekonomian Kalimantan Barat yang Inklusif dan Berkelanjutan PERTUMBUHAN EKONOMI MELALUI PENGUATAN DAYA SAING EKONOMI LOKAL	Kelompok Tani / Masyarakat		210.000.000,00	DINAS KETAHANAN PANGAN DAN PERTANIAN

NO	KODE	URUSAN / BIDANG URUSAN / PROGRAM / KEGIATAN / SUB KEGIATAN	INDIKATOR PROGRAM / KEGIATAN / SUB KEGIATAN	TARGET AKHIR PERIODE RENSTRA OPD	REALISASI CAPAIAN RENJA OPD TAHUN 2024	PRAKIRAAN CAPAIAN TARGET RENJA OPD TAHUN 2025	CAPAIAN KINERJA DAN KERANGKA PENDANAAN						KELOMPOK SASARAN	PRAKIRAAN MAJU RENCANA TAHUN 2027		PERANGKAT DAERAH PENANGGUNG JAWAB
							TARGET 2026	PAGU INDIKATIF (Rp)	LOKASI	SUMBER DANA	PRIORITAS			TARGET	PAGU INDIKATIF (Rp)	
											NASIONAL	DAERAH				
1	2	3	4	5	6	7	8	9	10	11	12	13	14	15	16	17
	2.09.03.2.04	Pelaksanaan Pencapaian Target Konsumsi Pangan Perkapita/Tahun sesuai dengan Angka Kecukupan Gizi	*Peningkatan Capaian Target Konsumsi Pangan Perkapita/Tahun sesuai dengan AKG*	-			100 %	12.000.000,00			Memantapkan sistem pertahanan keamanan negara dan mendorong kemandirian bangsa melalui swa sembada pangan, energi, air, ekonomi kreatif, ekonomi hijau, dan ekonomi biru	Memperkuat Fondasi Perekonomian Kalimantan Barat yang Inklusif dan Berkelanjutan PERTUMBUHAN EKONOMI MELALUI PENGUATAN DAYA SAING EKONOMI LOKAL	Kelompok Tani / Masyarakat	-	12.300.000,00	DINAS KETAHANAN PANGAN DAN PERTANIAN
	2.09.03.2.04.0002	Pemberdayaan Masyarakat dalam Penganekaragaman Konsumsi Pangan Berbasis Sumber Daya Lokal														
			Jumlah Pemberdayaan Kelompok Masyarakat dalam Penganekaragaman Konsumsi Pangan Berbasis Sumber Daya Lokal				1 Laporan	12.000.000,00	Kab. Bengkayang, Semua Kecamatan, Semua Kel/Desa	PENDAPATAN ASLI DAERAH (PAD)	Memantapkan sistem pertahanan keamanan negara dan mendorong kemandirian bangsa melalui swa sembada pangan, energi, air, ekonomi kreatif, ekonomi hijau, dan ekonomi biru	Memperkuat Fondasi Perekonomian Kalimantan Barat yang Inklusif dan Berkelanjutan PERTUMBUHAN EKONOMI MELALUI PENGUATAN DAYA SAING EKONOMI LOKAL	Kelompok Tani / Masyarakat		12.300.000,00	DINAS KETAHANAN PANGAN DAN PERTANIAN
3.	**2.09.04**	**PROGRAM PENANGANAN KERAWANAN PANGAN**	***Persentase Daerah Rentan Rawan Pangan***	**-**			**40,32 %**	**45.000.000,00**						**-**	**46.100.000,00**	
	2.09.04.2.01	Penyusunan Peta Kerentanan dan Ketahanan Pangan Kecamatan	*Peningkatan penyusunan peta kerentanan dan ketahanan pangan*	-			100 %	10.000.000,00			Memantapkan sistem pertahanan keamanan negara dan mendorong kemandirian bangsa melalui swa sembada pangan, energi, air, ekonomi kreatif, ekonomi hijau, dan ekonomi biru	Memperkuat Fondasi Perekonomian Kalimantan Barat yang Inklusif dan Berkelanjutan PERTUMBUHAN EKONOMI MELALUI PENGUATAN DAYA SAING EKONOMI LOKAL	Masyarakat / Kelompok Tani	-	10.000.000,00	DINAS KETAHANAN PANGAN DAN PERTANIAN
	2.09.04.2.01.0001	Penyusunan, Pemutakhiran dan Analisis Peta Ketahanan dan Kerentanan Pangan														

NO	KODE	URUSAN / BIDANG URUSAN / PROGRAM / KEGIATAN / SUB KEGIATAN	INDIKATOR PROGRAM / KEGIATAN / SUB KEGIATAN	TARGET AKHIR PERIODE RENSTRA OPD	REALISASI CAPAIAN RENJA OPD TAHUN 2024	PRAKIRAAN CAPAIAN TARGET RENJA OPD TAHUN 2025	CAPAIAN KINERJA DAN KERANGKA PENDANAAN						KELOMPOK SASARAN	PRAKIRAAN MAJU RENCANA TAHUN 2027		PERANGKAT DAERAH PENANGGUNG JAWAB
							TARGET 2026	PAGU INDIKATIF (Rp)	LOKASI	SUMBER DANA	PRIORITAS			TARGET	PAGU INDIKATIF (Rp)	
											NASIONAL	DAERAH				
1	2	3	4	5	6	7	8	9	10	11	12	13	14	15	16	17
			Peta dan Analisis Ketahanan dan Kerentanan Pangan yang Dimutahirkan				1 Dokumen	10.000.000,00	Kab. Bengkayang, Semua Kecamatan, Semua Kel/Desa	PENDAPATAN ASLI DAERAH (PAD)	Memantapkan sistem pertahanan keamanan negara dan mendorong kemandirian bangsa melalui swasembada pangan, energi, air, ekonomi kreatif, ekonomi hijau, dan ekonomi biru	Memperkuat Fondasi Perekonomian Kalimantan Barat yang Inklusif dan Berkelanjutan PERTUMBUHAN EKONOMI MELALUI PENGUATAN DAYA SAING EKONOMI LOKAL	Masyarakat / Kelompok Tani		10.000.000,00	DINAS KETAHANAN PANGAN DAN PERTANIAN
	2.09.04.2.02	Penanganan Kerawanan Pangan Kewenangan Kabupaten/Kota	*Peningkatan Penanganan Kerawanan Pangan Daerah*	-			100 %	35.000.000,00			Memantapkan sistem pertahanan keamanan negara dan mendorong kemandirian bangsa melalui swasembada pangan, energi, air, ekonomi kreatif, ekonomi hijau, dan ekonomi biru	Memperkuat Fondasi Perekonomian Kalimantan Barat yang Inklusif dan Berkelanjutan PERTUMBUHAN EKONOMI MELALUI PENGUATAN DAYA SAING EKONOMI LOKAL	Masyarakat / Kelompok Tani	-	36.100.000,00	DINAS KETAHANAN PANGAN DAN PERTANIAN
	2.09.04.2.02.0002	Pelaksanaan Pengadaan, Pengelolaan, dan Penyaluran Cadangan Pangan pada Kerawanan Pangan yang Mencakup dalam 1 (satu) Daerah Kabupaten/Kota														
			Jumlah Pengadaan, Pengelolaan, dan Penyaluran Cadangan Pangan pada Kerawanan Pangan yang Mencakup dalam 1 (Satu) Daerah Kabupaten/Kota				1 Dokumen	15.000.000,00	Kab. Bengkayang, Semua Kecamatan, Semua Kel/Desa	PENDAPATAN ASLI DAERAH (PAD)	Memantapkan sistem pertahanan keamanan negara dan mendorong kemandirian bangsa melalui swasembada pangan, energi, air, ekonomi kreatif, ekonomi hijau, dan ekonomi biru	Memperkuat Fondasi Perekonomian Kalimantan Barat yang Inklusif dan Berkelanjutan PERTUMBUHAN EKONOMI MELALUI PENGUATAN DAYA SAING EKONOMI LOKAL	Masyarakat / Kelompok Tani		15.500.000,00	DINAS KETAHANAN PANGAN DAN PERTANIAN
	2.09.04.2.02.0003	Koordinasi dan Sinkronisasi Penanganan Kerawanan Pangan dan Gizi Kabupaten/Kota														

NO	KODE	URUSAN / BIDANG URUSAN / PROGRAM / KEGIATAN / SUB KEGIATAN	INDIKATOR PROGRAM / KEGIATAN / SUB KEGIATAN	TARGET AKHIR PERIODE RENSTRA OPD	REALISASI CAPAIAN RENJA OPD TAHUN 2024	PRAKIRAAN CAPAIAN TARGET RENJA OPD TAHUN 2025	CAPAIAN KINERJA DAN KERANGKA PENDANAAN						KELOMPOK SASARAN	PRAKIRAAN MAJU RENCANA TAHUN 2027		PERANGKAT DAERAH PENANGGUNG JAWAB
							TARGET 2026	PAGU INDIKATIF (Rp)	LOKASI	SUMBER DANA	PRIORITAS			TARGET	PAGU INDIKATIF (Rp)	
											NASIONAL	DAERAH				
1	2	3	4	5	6	7	8	9	10	11	12	13	14	15	16	17
			Jumlah koordinasi dan sinkronisasi penanganan kerawanan pangan dan gizi kabupaten/kota				1 Laporan	20.000.000,00	Kab. Bengkayang, Semua Kecamatan, Semua Kel/Desa	PENDAPATAN ASLI DAERAH (PAD)	Memantapkan sistem pertahanan keamanan negara dan mendorong kemandirian bangsa melalui swasembada pangan, energi, air, ekonomi kreatif, ekonomi hijau, dan ekonomi biru	Memperkuat Fondasi Perekonomian Kalimantan Barat yang Inklusif dan Berkelanjutan PERTUMBUHAN EKONOMI MELALUI PENGUATAN DAYA SAING EKONOMI LOKAL	Masyarakat / Kelompok Tani		20.600.000,00	DINAS KETAHANAN PANGAN DAN PERTANIAN
4.	**2.09.05**	**PROGRAM PENGAWASAN KEAMANAN PANGAN**	***Persentase Pangan Segar yang Memenuhi Persyaratan Mutu Keamanan Pangan***	**-**			**100 %**	**20.000.000,00**						**-**	**20.600.000,00**	
	2.09.05.2.01	Pelaksanaan Pengawasan Keamanan Pangan Segar Daerah Kabupaten/Kota	*Peningkatkan pengawasan keamanan pangan segar daerah*	-			100 %	20.000.000,00			Memantapkan sistem pertahanan keamanan negara dan mendorong kemandirian bangsa melalui swasembada pangan, energi, air, ekonomi kreatif, ekonomi hijau, dan ekonomi biru	Memperkuat Fondasi Perekonomian Kalimantan Barat yang Inklusif dan Berkelanjutan PERTUMBUHAN EKONOMI MELALUI PENGUATAN DAYA SAING EKONOMI LOKAL	Kelompok Tani / Petani	-	20.600.000,00	DINAS KETAHANAN PANGAN DAN PERTANIAN
	2.09.05.2.01.0007	Penyediaan Sarana Pengujian keamanan dan mutu pangan segar asal tumbuhan Daerah Kabupaten/Kota														
			Jumlah sarana pengujian keamanan dan mutu pangan segar asal tumbuhan daerah kabupaten/kota				1 Dokumen	20.000.000,00	Kab. Bengkayang, Semua Kecamatan, Semua Kel/Desa	PENDAPATAN ASLI DAERAH (PAD)	Memantapkan sistem pertahanan keamanan negara dan mendorong kemandirian bangsa melalui swasembada pangan, energi, air, ekonomi kreatif, ekonomi hijau, dan ekonomi biru	Memperkuat Fondasi Perekonomian Kalimantan Barat yang Inklusif dan Berkelanjutan PERTUMBUHAN EKONOMI MELALUI PENGUATAN DAYA SAING EKONOMI LOKAL	Kelompok Tani / Petani		20.600.000,00	DINAS KETAHANAN PANGAN DAN PERTANIAN
	3	**URUSAN PEMERINTAHAN PILIHAN**						**19.989.444.500,00**							**26.098.592.200,00**	

NO	KODE	URUSAN / BIDANG URUSAN / PROGRAM / KEGIATAN / SUB KEGIATAN	INDIKATOR PROGRAM / KEGIATAN / SUB KEGIATAN	TARGET AKHIR PERIODE RENSTRA OPD	REALISASI CAPAIAN RENJA OPD TAHUN 2024	PRAKIRAAN CAPAIAN TARGET RENJA OPD TAHUN 2025	CAPAIAN KINERJA DAN KERANGKA PENDANAAN						KELOMPOK SASARAN	PRAKIRAAN MAJU RENCANA TAHUN 2027		PERANGKAT DAERAH PENANGGUNG JAWAB
							TARGET 2026	PAGU INDIKATIF (Rp)	LOKASI	SUMBER DANA	PRIORITAS			TARGET	PAGU INDIKATIF (Rp)	
											NASIONAL	DAERAH				
1	2	3	4	5	6	7	8	9	10	11	12	13	14	15	16	17
	3.27	**URUSAN PEMERINTAHAN BIDANG PERTANIAN**						**19.989.444.500,00**							**26.098.592.200,00**	
1.	**3.27.01**	**PROGRAM PENUNJANG URUSAN PEMERINTAHAN DAERAH KABUPATEN/KOTA**	***Nilai LKIP OPD***	**-**			**66 Angka**	**18.711.853.500,00**						**-**	**24.704.201.200,00**	
	3.27.01.2.02	Administrasi Keuangan Perangkat Daerah	*Peningkatan Administrasi Keuangan Perangkat Daerah*	-			95 %	17.078.653.500,00			Memantapkan sistem pertahanan keamanan negara dan mendorong kemandirian bangsa melalui swasembada pangan, energi, air, ekonomi kreatif, ekonomi hijau, dan ekonomi biru	Mewujudkan Kepastian Hukum dan Tata pemerintahan yang baik PENINGKATAN TATA KELOLA PEMERINTAHAN DAN REFORMASI BIROKRASI SERTA OPTIMALISASI PENDAPATAN DAERAH	ASN	-	23.068.000.000,00	DINAS KETAHANAN PANGAN DAN PERTANIAN
	3.27.01.2.02.0001	Penyediaan Gaji dan Tunjangan ASN														
			Jumlah Orang yang Menerima Gaji dan Tunjangan ASN				2240 Orang/bulan	16.944.653.500,00	Kab. Bengkayang, Semua Kecamatan, Semua Kel/Desa	DANA ALOKASI UMUM (DAU)	Memantapkan sistem pertahanan keamanan negara dan mendorong kemandirian bangsa melalui swasembada pangan, energi, air, ekonomi kreatif, ekonomi hijau, dan ekonomi biru	Mewujudkan Kepastian Hukum dan Tata pemerintahan yang baik PENINGKATAN TATA KELOLA PEMERINTAHAN DAN REFORMASI BIROKRASI SERTA OPTIMALISASI PENDAPATAN DAERAH	ASN		22.932.000.000,00	DINAS KETAHANAN PANGAN DAN PERTANIAN
	3.27.01.2.02.0002	Penyediaan Administrasi Pelaksanaan Tugas ASN														

NO	KODE	URUSAN / BIDANG URUSAN / PROGRAM / KEGIATAN / SUB KEGIATAN	INDIKATOR PROGRAM / KEGIATAN / SUB KEGIATAN	TARGET AKHIR PERIODE RENSTRA OPD	REALISASI CAPAIAN RENJA OPD TAHUN 2024	PRAKIRAAN CAPAIAN TARGET RENJA OPD TAHUN 2025	CAPAIAN KINERJA DAN KERANGKA PENDANAAN						KELOMPOK SASARAN	PRAKIRAAN MAJU RENCANA TAHUN 2027		PERANGKAT DAERAH PENANGGUNG JAWAB
							TARGET 2026	PAGU INDIKATIF (Rp)	LOKASI	SUMBER DANA	PRIORITAS			TARGET	PAGU INDIKATIF (Rp)	
											NASIONAL	DAERAH				
1	2	3	4	5	6	7	8	9	10	11	12	13	14	15	16	17
			Jumlah Dokumen Hasil Penyediaan Administrasi Pelaksanaan Tugas ASN				1 Dokumen	134.000.000,00	Kab. Bengkayang, Semua Kecamatan, Semua Kel/Desa	PENDAPATAN ASLI DAERAH (PAD)	Memantapkan sistem pertahanan keamanan negara dan mendorong kemandirian bangsa melalui swasembada pangan, energi, air, ekonomi kreatif, ekonomi hijau, dan ekonomi biru	Mewujudkan Kepastian Hukum dan Tata pemerintahan yang baik PENINGKATAN TATA KELOLA PEMERINTAHAN DAN REFORMASI BIROKRASI SERTA OPTIMALISASI PENDAPATAN DAERAH	ASN		136.000.000,00	DINAS KETAHANAN PANGAN DAN PERTANIAN
	3.27.01.2.03	Administrasi Barang Milik Daerah pada Perangkat Daerah	*Peningkatan Administrasi BMD Perangkat Daerah*	-			1 Dokumen	5.000.000,00			Memantapkan sistem pertahanan keamanan negara dan mendorong kemandirian bangsa melalui swasembada pangan, energi, air, ekonomi kreatif, ekonomi hijau, dan ekonomi biru	Mewujudkan Kepastian Hukum dan Tata pemerintahan yang baik PENINGKATAN TATA KELOLA PEMERINTAHAN DAN REFORMASI BIROKRASI SERTA OPTIMALISASI PENDAPATAN DAERAH	ASN, Kantor DKPP dan 17 Kantor BPP	-	5.000.000,00	DINAS KETAHANAN PANGAN DAN PERTANIAN
	3.27.01.2.03.0002	Pengamanan Barang Milik Daerah SKPD														
			Jumlah Dokumen Pengamanan Barang Milik Daerah SKPD				1 Dokumen	5.000.000,00	Kab. Bengkayang, Semua Kecamatan, Semua Kel/Desa	PENDAPATAN ASLI DAERAH (PAD)	Memantapkan sistem pertahanan keamanan negara dan mendorong kemandirian bangsa melalui swasembada pangan, energi, air, ekonomi kreatif, ekonomi hijau, dan ekonomi biru	Mewujudkan Kepastian Hukum dan Tata pemerintahan yang baik PENINGKATAN TATA KELOLA PEMERINTAHAN DAN REFORMASI BIROKRASI SERTA OPTIMALISASI PENDAPATAN DAERAH	ASN, Kantor DKPP dan 17 Kantor BPP		5.000.000,00	DINAS KETAHANAN PANGAN DAN PERTANIAN

NO	KODE	URUSAN / BIDANG URUSAN / PROGRAM / KEGIATAN / SUB KEGIATAN	INDIKATOR PROGRAM / KEGIATAN / SUB KEGIATAN	TARGET AKHIR PERIODE RENSTRA OPD	REALISASI CAPAIAN RENJA OPD TAHUN 2024	PRAKIRAAN CAPAIAN TARGET RENJA OPD TAHUN 2025	CAPAIAN KINERJA DAN KERANGKA PENDANAAN						KELOMPOK SASARAN	PRAKIRAAN MAJU RENCANA TAHUN 2027		PERANGKAT DAERAH PENANGGUNG JAWAB
							TARGET 2026	PAGU INDIKATIF (Rp)	LOKASI	SUMBER DANA	PRIORITAS			TARGET	PAGU INDIKATIF (Rp)	
											NASIONAL	DAERAH				
1	2	3	4	5	6	7	8	9	10	11	12	13	14	15	16	17
	3.27.01.2.05	Administrasi Kepegawaian Perangkat Daerah	-	-			-	5.000.000,00			-	Mewujudkan Kepastian Hukum dan Tata pemerintahan yang baik PENINGKATAN TATA KELOLA PEMERINTAHAN DAN REFORMASI BIROKRASI SERTA OPTIMALISASI PENDAPATAN DAERAH	-	-	5.000.000,00	DINAS KETAHANAN PANGAN DAN PERTANIAN
	3.27.01.2.05.0009	Pendidikan dan Pelatihan Pegawai Berdasarkan Tugas dan Fungsi														
			Jumlah Pegawai Berdasarkan Tugas dan Fungsi yang Mengikuti Pendidikan dan Pelatihan				1 Orang	5.000.000,00	Kab. Bengkayang, Semua Kecamatan, Semua Kel/Desa	PENDAPATAN ASLI DAERAH (PAD)	-	Mewujudkan Kepastian Hukum dan Tata pemerintahan yang baik PENINGKATAN TATA KELOLA PEMERINTAHAN DAN REFORMASI BIROKRASI SERTA OPTIMALISASI PENDAPATAN DAERAH	-		5.000.000,00	DINAS KETAHANAN PANGAN DAN PERTANIAN
	3.27.01.2.06	Administrasi Umum Perangkat Daerah	*Peningkatan Administrasi Umum Perangkat Daerah*	-			95 %	672.298.800,00			Memantapkan sistem pertahanan keamanan negara dan mendorong kemandirian bangsa melalui swasembada pangan, energi, air, ekonomi kreatif, ekonomi hijau, dan ekonomi biru	Mewujudkan Kepastian Hukum dan Tata pemerintahan yang baik PENINGKATAN TATA KELOLA PEMERINTAHAN DAN REFORMASI BIROKRASI SERTA OPTIMALISASI PENDAPATAN DAERAH	ASN, Kantor DKPP dan 17 Kantor BPP	-	675.300.000,00	DINAS KETAHANAN PANGAN DAN PERTANIAN
	3.27.01.2.06.0001	Penyediaan Komponen Instalasi Listrik/Penerangan Bangunan Kantor														

NO	KODE	URUSAN / BIDANG URUSAN / PROGRAM / KEGIATAN / SUB KEGIATAN	INDIKATOR PROGRAM / KEGIATAN / SUB KEGIATAN	TARGET AKHIR PERIODE RENSTRA OPD	REALISASI CAPAIAN RENJA OPD TAHUN 2024	PRAKIRAAN CAPAIAN TARGET RENJA OPD TAHUN 2025	CAPAIAN KINERJA DAN KERANGKA PENDANAAN						KELOMPOK SASARAN	PRAKIRAAN MAJU RENCANA TAHUN 2027		PERANGKAT DAERAH PENANGGUNG JAWAB
							TARGET 2026	PAGU INDIKATIF (Rp)	LOKASI	SUMBER DANA	PRIORITAS			TARGET	PAGU INDIKATIF (Rp)	
											NASIONAL	DAERAH				
1	2	3	4	5	6	7	8	9	10	11	12	13	14	15	16	17
			Jumlah Paket Komponen Instalasi Listrik/Penerangan Bangunan Kantor yang Disediakan				1 Paket	10.000.000,00	Kab. Bengkayang, Semua Kecamatan, Semua Kel/Desa	PENDAPATAN ASLI DAERAH (PAD)	Memantapkan sistem pertahanan keamanan negara dan mendorong kemandirian bangsa melalui swa sembada pangan, energi, air, ekonomi kreatif, ekonomi hijau, dan ekonomi biru	Mewujudkan Kepastian Hukum dan Tata pemerintahan yang baik PENINGKATAN TATA KELOLA PEMERINTAHAN DAN REFORMASI BIROKRASI SERTA OPTIMALISASI PENDAPATAN DAERAH	ASN, Kantor DKPP dan 17 Kantor BPP		10.300.000,00	DINAS KETAHANAN PANGAN DAN PERTANIAN
	3.27.01.2.06.0002	Penyediaan Peralatan dan Perlengkapan Kantor														
			Jumlah Paket Peralatan dan Perlengkapan Kantor yang Disediakan				4 Paket	175.098.800,00	Kab. Bengkayang, Semua Kecamatan, Semua Kel/Desa	PENDAPATAN ASLI DAERAH (PAD)	Memantapkan sistem pertahanan keamanan negara dan mendorong kemandirian bangsa melalui swa sembada pangan, energi, air, ekonomi kreatif, ekonomi hijau, dan ekonomi biru	Mewujudkan Kepastian Hukum dan Tata pemerintahan yang baik PENINGKATAN TATA KELOLA PEMERINTAHAN DAN REFORMASI BIROKRASI SERTA OPTIMALISASI PENDAPATAN DAERAH	ASN, Kantor DKPP dan 17 Kantor BPP		175.000.000,00	DINAS KETAHANAN PANGAN DAN PERTANIAN
	3.27.01.2.06.0004	Penyediaan Bahan Logistik Kantor														
			Jumlah Paket Bahan Logistik Kantor yang Disediakan				1 Paket	50.000.000,00	Kab. Bengkayang, Semua Kecamatan, Semua Kel/Desa	PENDAPATAN ASLI DAERAH (PAD)	Memantapkan sistem pertahanan keamanan negara dan mendorong kemandirian bangsa melalui swa sembada pangan, energi, air, ekonomi kreatif, ekonomi hijau, dan ekonomi biru	Mewujudkan Kepastian Hukum dan Tata pemerintahan yang baik PENINGKATAN TATA KELOLA PEMERINTAHAN DAN REFORMASI BIROKRASI SERTA OPTIMALISASI PENDAPATAN DAERAH	ASN, Kantor DKPP dan 17 Kantor BPP		50.000.000,00	DINAS KETAHANAN PANGAN DAN PERTANIAN
	3.27.01.2.06.0005	Penyediaan Barang Cetakan dan Penggandaan														

NO	KODE	URUSAN / BIDANG URUSAN / PROGRAM / KEGIATAN / SUB KEGIATAN	INDIKATOR PROGRAM / KEGIATAN / SUB KEGIATAN	TARGET AKHIR PERIODE RENSTRA OPD	REALISASI CAPAIAN RENJA OPD TAHUN 2024	PRAKIRAAN CAPAIAN TARGET RENJA OPD TAHUN 2025	CAPAIAN KINERJA DAN KERANGKA PENDANAAN						KELOMPOK SASARAN	PRAKIRAAN MAJU RENCANA TAHUN 2027		PERANGKAT DAERAH PENANGGUNG JAWAB
							TARGET 2026	PAGU INDIKATIF (Rp)	LOKASI	SUMBER DANA	PRIORITAS			TARGET	PAGU INDIKATIF (Rp)	
											NASIONAL	DAERAH				
1	2	3	4	5	6	7	8	9	10	11	12	13	14	15	16	17
			Jumlah Paket Barang Cetakan dan Penggandaan yang Disediakan				2 Paket	85.000.000,00	Kab. Bengkayang, Semua Kecamatan, Semua Kel/Desa	PENDAPATAN ASLI DAERAH (PAD)	Memantapkan sistem pertahanan keamanan negara dan mendorong kemandirian bangsa melalui swa sembada pangan, energi, air, ekonomi kreatif, ekonomi hijau, dan ekonomi biru	Mewujudkan Kepastian Hukum dan Tata pemerintahan yang baik PENINGKATAN TATA KELOLA PEMERINTAHAN DAN REFORMASI BIROKRASI SERTA OPTIMALISASI PENDAPATAN DAERAH	ASN, Kantor DKPP dan 17 Kantor BPP		85.000.000,00	DINAS KETAHANAN PANGAN DAN PERTANIAN
	3.27.01.2.06.0006	Penyediaan Bahan Bacaan dan Peraturan Perundang-undangan														
			Jumlah Dokumen Bahan Bacaan dan Peraturan Perundang-Undangan yang Disediakan				1 Dokumen	40.000.000,00	Kab. Bengkayang, Semua Kecamatan, Semua Kel/Desa	PENDAPATAN ASLI DAERAH (PAD)	Memantapkan sistem pertahanan keamanan negara dan mendorong kemandirian bangsa melalui swa sembada pangan, energi, air, ekonomi kreatif, ekonomi hijau, dan ekonomi biru	Mewujudkan Kepastian Hukum dan Tata pemerintahan yang baik PENINGKATAN TATA KELOLA PEMERINTAHAN DAN REFORMASI BIROKRASI SERTA OPTIMALISASI PENDAPATAN DAERAH	ASN, Kantor DKPP dan 17 Kantor BPP		40.000.000,00	DINAS KETAHANAN PANGAN DAN PERTANIAN
	3.27.01.2.06.0009	Penyelenggaraan Rapat Koordinasi dan Konsultasi SKPD														
			Jumlah Laporan Penyelenggaraan Rapat Koordinasi dan Konsultasi SKPD				1 Laporan	312.200.000,00	Semua Kota/Kab, Semua Kecamatan, Semua Kel/Desa Kab. Bengkayang, Semua Kecamatan, Semua Kel/Desa	PENDAPATAN ASLI DAERAH (PAD)	Memantapkan sistem pertahanan keamanan negara dan mendorong kemandirian bangsa melalui swa sembada pangan, energi, air, ekonomi kreatif, ekonomi hijau, dan ekonomi biru	Mewujudkan Kepastian Hukum dan Tata pemerintahan yang baik PENINGKATAN TATA KELOLA PEMERINTAHAN DAN REFORMASI BIROKRASI SERTA OPTIMALISASI PENDAPATAN DAERAH	ASN, Kantor DKPP dan 17 Kantor BPP		315.000.000,00	DINAS KETAHANAN PANGAN DAN PERTANIAN

NO	KODE	URUSAN / BIDANG URUSAN / PROGRAM / KEGIATAN / SUB KEGIATAN	INDIKATOR PROGRAM / KEGIATAN / SUB KEGIATAN	TARGET AKHIR PERIODE RENSTRA OPD	REALISASI CAPAIAN RENJA OPD TAHUN 2024	PRAKIRAAN CAPAIAN TARGET RENJA OPD TAHUN 2025	CAPAIAN KINERJA DAN KERANGKA PENDANAAN						KELOMPOK SASARAN	PRAKIRAAN MAJU RENCANA TAHUN 2027		PERANGKAT DAERAH PENANGGUNG JAWAB
							TARGET 2026	PAGU INDIKATIF (Rp)	LOKASI	SUMBER DANA	PRIORITAS			TARGET	PAGU INDIKATIF (Rp)	
											NASIONAL	DAERAH				
1	2	3	4	5	6	7	8	9	10	11	12	13	14	15	16	17
	3.27.01.2.07	Pengadaan Barang Milik Daerah Penunjang Urusan Pemerintah Daerah	*Peningkatan Penyediaan Pengadaan BMD Perangkat Daerah*	-			95 %	380.000.000,00			Memantapkan sistem pertahanan keamanan negara dan mendorong kemandirian bangsa melalui swa sembada pangan, energi, air, ekonomi kreatif, ekonomi hijau, dan ekonomi biru	Mewujudkan Kepastian Hukum dan Tata pemerintahan yang baik PENINGKATAN TATA KELOLA PEMERINTAHAN DAN REFORMASI BIROKRASI SERTA OPTIMALISASI PENDAPATAN DAERAH	Kantor DKPP dan 17 Kantor BPP	-	380.000.000,00	DINAS KETAHANAN PANGAN DAN PERTANIAN
	3.27.01.2.07.0005	Pengadaan Mebel														
			Jumlah Paket Mebel yang Disediakan				5 Unit	30.000.000,00	Kab. Bengkayang, Semua Kecamatan, Semua Kel/Desa	PENDAPATAN ASLI DAERAH (PAD)	Memantapkan sistem pertahanan keamanan negara dan mendorong kemandirian bangsa melalui swa sembada pangan, energi, air, ekonomi kreatif, ekonomi hijau, dan ekonomi biru	Mewujudkan Kepastian Hukum dan Tata pemerintahan yang baik PENINGKATAN TATA KELOLA PEMERINTAHAN DAN REFORMASI BIROKRASI SERTA OPTIMALISASI PENDAPATAN DAERAH	Kantor DKPP dan 17 Kantor BPP		30.000.000,00	DINAS KETAHANAN PANGAN DAN PERTANIAN
	3.27.01.2.07.0010	Pengadaan Sarana dan Prasarana Gedung Kantor atau Bangunan Lainnya														
			Jumlah Unit Sarana dan Prasarana Gedung Kantor atau Bangunan Lainnya yang Disediakan				1 Unit	350.000.000,00	Kab. Bengkayang, Semua Kecamatan, Semua Kel/Desa	PENDAPATAN ASLI DAERAH (PAD)	Memantapkan sistem pertahanan keamanan negara dan mendorong kemandirian bangsa melalui swa sembada pangan, energi, air, ekonomi kreatif, ekonomi hijau, dan ekonomi biru	Mewujudkan Kepastian Hukum dan Tata pemerintahan yang baik PENINGKATAN TATA KELOLA PEMERINTAHAN DAN REFORMASI BIROKRASI SERTA OPTIMALISASI PENDAPATAN DAERAH	Kantor DKPP dan 17 Kantor BPP		350.000.000,00	DINAS KETAHANAN PANGAN DAN PERTANIAN

NO	KODE	URUSAN / BIDANG URUSAN / PROGRAM / KEGIATAN / SUB KEGIATAN	INDIKATOR PROGRAM / KEGIATAN / SUB KEGIATAN	TARGET AKHIR PERIODE RENSTRA OPD	REALISASI CAPAIAN RENJA OPD TAHUN 2024	PRAKIRAAN CAPAIAN TARGET RENJA OPD TAHUN 2025	CAPAIAN KINERJA DAN KERANGKA PENDANAAN						KELOMPOK SASARAN	PRAKIRAAN MAJU RENCANA TAHUN 2027		PERANGKAT DAERAH PENANGGUNG JAWAB
							TARGET 2026	PAGU INDIKATIF (Rp)	LOKASI	SUMBER DANA	PRIORITAS			TARGET	PAGU INDIKATIF (Rp)	
											NASIONAL	DAERAH				
1	2	3	4	5	6	7	8	9	10	11	12	13	14	15	16	17
	3.27.01.2.08	Penyediaan Jasa Penunjang Urusan Pemerintahan Daerah	*Peningkatan Jasa Penunjang Urusan Perangkat Daerah*	-			95 %	200.800.000,00			Memantapkan sistem pertahanan keamanan negara dan mendorong kemandirian bangsa melalui swasembada pangan, energi, air, ekonomi kreatif, ekonomi hijau, dan ekonomi biru	Mewujudkan Kepastian Hukum dan Tata pemerintahan yang baik PENINGKATAN TATA KELOLA PEMERINTAHAN DAN REFORMASI BIROKRASI SERTA OPTIMALISASI PENDAPATAN DAERAH	Kantor DKPP dan 17 Kantor BPP	-	200.800.000,00	DINAS KETAHANAN PANGAN DAN PERTANIAN
	3.27.01.2.08.0002	Penyediaan Jasa Komunikasi, Sumber Daya Air dan Listrik														
			Jumlah Laporan Penyediaan Jasa Komunikasi, Sumber Daya Air dan Listrik yang Disediakan				1 Laporan	200.800.000,00	Kab. Bengkayang, Semua Kecamatan, Semua Kel/Desa	PENDAPATAN ASLI DAERAH (PAD)	Memantapkan sistem pertahanan keamanan negara dan mendorong kemandirian bangsa melalui swasembada pangan, energi, air, ekonomi kreatif, ekonomi hijau, dan ekonomi biru	Mewujudkan Kepastian Hukum dan Tata pemerintahan yang baik PENINGKATAN TATA KELOLA PEMERINTAHAN DAN REFORMASI BIROKRASI SERTA OPTIMALISASI PENDAPATAN DAERAH	Kantor DKPP dan 17 Kantor BPP		200.800.000,00	DINAS KETAHANAN PANGAN DAN PERTANIAN
	3.27.01.2.09	Pemeliharaan Barang Milik Daerah Penunjang Urusan Pemerintahan Daerah	*Peningkatan Pemeliharaan Barang Milik Daerah Penunjang Urusan Perangkat Daerah*	-			95 %	370.101.200,00			Memantapkan sistem pertahanan keamanan negara dan mendorong kemandirian bangsa melalui swasembada pangan, energi, air, ekonomi kreatif, ekonomi hijau, dan ekonomi biru	Mewujudkan Kepastian Hukum dan Tata pemerintahan yang baik PENINGKATAN TATA KELOLA PEMERINTAHAN DAN REFORMASI BIROKRASI SERTA OPTIMALISASI PENDAPATAN DAERAH	Kantor DKPP dan 17 Kantor BPP	-	370.101.200,00	DINAS KETAHANAN PANGAN DAN PERTANIAN
	3.27.01.2.09.0001	Penyediaan Jasa Pemeliharaan, Biaya Pemeliharaan, dan Pajak Kendaraan Perorangan Dinas atau Kendaraan Dinas Jabatan														

NO	KODE	URUSAN / BIDANG URUSAN / PROGRAM / KEGIATAN / SUB KEGIATAN	INDIKATOR PROGRAM / KEGIATAN / SUB KEGIATAN	TARGET AKHIR PERIODE RENSTRA OPD	REALISASI CAPAIAN RENJA OPD TAHUN 2024	PRAKIRAAN CAPAIAN TARGET RENJA OPD TAHUN 2025	CAPAIAN KINERJA DAN KERANGKA PENDANAAN						KELOMPOK SASARAN	PRAKIRAAN MAJU RENCANA TAHUN 2027		PERANGKAT DAERAH PENANGGUNG JAWAB
							TARGET 2026	PAGU INDIKATIF (Rp)	LOKASI	SUMBER DANA	PRIORITAS			TARGET	PAGU INDIKATIF (Rp)	
											NASIONAL	DAERAH				
1	2	3	4	5	6	7	8	9	10	11	12	13	14	15	16	17
			Jumlah Kendaraan Perorangan Dinas atau Kendaraan Dinas Jabatan yang Dipelihara dan dibayarkan Pajaknya				3 Unit	30.000.000,00	Kab. Bengkayang, Semua Kecamatan, Semua Kel/Desa	PENDAPATAN ASLI DAERAH (PAD)	Memantapkan sistem pertahanan keamanan negara dan mendorong kemandirian bangsa melalui swa sembada pangan, energi, air, ekonomi kreatif, ekonomi hijau, dan ekonomi biru	Mewujudkan Kepastian Hukum dan Tata pemerintahan yang baik PENINGKATAN TATA KELOLA PEMERINTAHAN DAN REFORMASI BIROKRASI SERTA OPTIMALISASI PENDAPATAN DAERAH	Kantor DKPP dan 17 Kantor BPP		30.000.000,00	DINAS KETAHANAN PANGAN DAN PERTANIAN
	3.27.01.2.09.0002	Penyediaan Jasa Pemeliharaan, Biaya Pemeliharaan, Pajak dan Perizinan Kendaraan Dinas Operasional atau Lapangan														
			Jumlah Kendaraan Dinas Operasional atau Lapangan yang Dipelihara dan dibayarkan Pajak dan Perizinannya				3 Unit	198.601.200,00	Kab. Bengkayang, Semua Kecamatan, Semua Kel/Desa	PENDAPATAN ASLI DAERAH (PAD)	Memantapkan sistem pertahanan keamanan negara dan mendorong kemandirian bangsa melalui swa sembada pangan, energi, air, ekonomi kreatif, ekonomi hijau, dan ekonomi biru	Mewujudkan Kepastian Hukum dan Tata pemerintahan yang baik PENINGKATAN TATA KELOLA PEMERINTAHAN DAN REFORMASI BIROKRASI SERTA OPTIMALISASI PENDAPATAN DAERAH	Kantor DKPP dan 17 Kantor BPP		198.601.200,00	DINAS KETAHANAN PANGAN DAN PERTANIAN
	3.27.01.2.09.0006	Pemeliharaan Peralatan dan Mesin Lainnya														
			Jumlah Peralatan dan Mesin Lainnya yang Dipelihara				100 Unit	85.000.000,00	Kab. Bengkayang, Semua Kecamatan, Semua Kel/Desa	PENDAPATAN ASLI DAERAH (PAD)	Memantapkan sistem pertahanan keamanan negara dan mendorong kemandirian bangsa melalui swa sembada pangan, energi, air, ekonomi kreatif, ekonomi hijau, dan ekonomi biru	Mewujudkan Kepastian Hukum dan Tata pemerintahan yang baik PENINGKATAN TATA KELOLA PEMERINTAHAN DAN REFORMASI BIROKRASI SERTA OPTIMALISASI PENDAPATAN DAERAH	Kantor DKPP dan 17 Kantor BPP		85.000.000,00	DINAS KETAHANAN PANGAN DAN PERTANIAN
	3.27.01.2.09.0011	Pemeliharaan/Rehabilitasi Sarana dan Prasarana Pendukung Gedung Kantor atau Bangunan Lainnya														

NO	KODE	URUSAN / BIDANG URUSAN / PROGRAM / KEGIATAN / SUB KEGIATAN	INDIKATOR PROGRAM / KEGIATAN / SUB KEGIATAN	TARGET AKHIR PERIODE RENSTRA OPD	REALISASI CAPAIAN RENJA OPD TAHUN 2024	PRAKIRAAN CAPAIAN TARGET RENJA OPD TAHUN 2025	CAPAIAN KINERJA DAN KERANGKA PENDANAAN						KELOMPOK SASARAN	PRAKIRAAN MAJU RENCANA TAHUN 2027		PERANGKAT DAERAH PENANGGUNG JAWAB
							TARGET 2026	PAGU INDIKATIF (Rp)	LOKASI	SUMBER DANA	PRIORITAS			TARGET	PAGU INDIKATIF (Rp)	
											NASIONAL	DAERAH				
1	2	3	4	5	6	7	8	9	10	11	12	13	14	15	16	17
			Jumlah Sarana dan Prasarana Pendukung Gedung Kantor atau Bangunan Lainnya yang Dipelihara/Direhabilitasi				1 Unit	56.500.000,00	Kab. Bengkayang, Semua Kecamatan, Semua Kel/Desa	PENDAPATAN ASLI DAERAH (PAD)	Memantapkan sistem pertahanan keamanan negara dan mendorong kemandirian bangsa melalui swasembada pangan, energi, air, ekonomi kreatif, ekonomi hijau, dan ekonomi biru	Mewujudkan Kepastian Hukum dan Tata pemerintahan yang baik PENINGKATAN TATA KELOLA PEMERINTAHAN DAN REFORMASI BIROKRASI SERTA OPTIMALISASI PENDAPATAN DAERAH	Kantor DKPP dan 17 Kantor BPP		56.500.000,00	DINAS KETAHANAN PANGAN DAN PERTANIAN
2.	**3.27.02**	**PROGRAM PENYEDIAAN DAN PENGEMBANGAN SARANA PERTANIAN**	***PENINGKATAN PRODUKSI HORTIKULTURA PENINGKATAN PRODUKSI TANAMAN PANGAN***	**-**			**54.362 Ton/Tahun 55.304 Ton/Tahun**	**194.800.000,00**						**-**	**296.300.000,00**	
	3.27.02.2.01	Pengawasan Penggunaan Sarana Pertanian	*Peningkatan Pengawasan Penggunaan Sarana Pertanian*	-			90 %	130.000.000,00			Memantapkan sistem pertahanan keamanan negara dan mendorong kemandirian bangsa melalui swasembada pangan, energi, air, ekonomi kreatif, ekonomi hijau, dan ekonomi biru	Memperkuat Fondasi Perekonomian Kalimantan Barat yang Inklusif dan Berkelanjutan PERTUMBUHAN EKONOMI MELALUI PENGUATAN DAYA SAING EKONOMI LOKAL	Kelompok Tani	-	230.300.000,00	DINAS KETAHANAN PANGAN DAN PERTANIAN
	3.27.02.2.01.0001	Pengawasan Penggunaan Sarana Pendukung Pertanian Sesuai dengan Komoditas, Teknologi dan Spesifik Lokasi														
			Jumlah Pengawasan Penggunaan Sarana Pendukung Pertanian Sesuai dengan Komoditas, Teknologi dan Spesifik Lokasi				1 Laporan	10.000.000,00	Kab. Bengkayang, Semua Kecamatan, Semua Kel/Desa	PENDAPATAN ASLI DAERAH (PAD)	Memantapkan sistem pertahanan keamanan negara dan mendorong kemandirian bangsa melalui swasembada pangan, energi, air, ekonomi kreatif, ekonomi hijau, dan ekonomi biru	Memperkuat Fondasi Perekonomian Kalimantan Barat yang Inklusif dan Berkelanjutan PERTUMBUHAN EKONOMI MELALUI PENGUATAN DAYA SAING EKONOMI LOKAL	Kelompok Tani		10.300.000,00	DINAS KETAHANAN PANGAN DAN PERTANIAN
	3.27.02.2.01.0002	Pendampingan Penggunaan Sarana Pendukung Pertanian														

NO	KODE	URUSAN / BIDANG URUSAN / PROGRAM / KEGIATAN / SUB KEGIATAN	INDIKATOR PROGRAM / KEGIATAN / SUB KEGIATAN	TARGET AKHIR PERIODE RENSTRA OPD	REALISASI CAPAIAN RENJA OPD TAHUN 2024	PRAKIRAAN CAPAIAN TARGET RENJA OPD TAHUN 2025	CAPAIAN KINERJA DAN KERANGKA PENDANAAN						KELOMPOK SASARAN	PRAKIRAAN MAJU RENCANA TAHUN 2027		PERANGKAT DAERAH PENANGGUNG JAWAB
							TARGET 2026	PAGU INDIKATIF (Rp)	LOKASI	SUMBER DANA	PRIORITAS			TARGET	PAGU INDIKATIF (Rp)	
											NASIONAL	DAERAH				
1	2	3	4	5	6	7	8	9	10	11	12	13	14	15	16	17
			Jumlah Pendampingan Penggunaan Sarana Pendukung Pertanian				1 Laporan	10.000.000,00	Kab. Bengkayang, Semua Kecamatan, Semua Kel/Desa	PENDAPATAN ASLI DAERAH (PAD)	Memantapkan sistem pertahanan keamanan negara dan mendorong kemandirian bangsa melalui swa sembada pangan, energi, air, ekonomi kreatif, ekonomi hijau, dan ekonomi biru	Memperkuat Fondasi Perekonomian Kalimantan Barat yang Inklusif dan Berkelanjutan PERTUMBUHAN EKONOMI MELALUI PENGUATAN DAYA SAING EKONOMI LOKAL	Kelompok Tani		10.000.000,00	DINAS KETAHANAN PANGAN DAN PERTANIAN
	3.27.02.2.01.0003	Perbanyakan Benih Bersertifikat Tanaman Pangan Berbentuk Biji/Benih														
			Jumlah benih bersertifikat tanaman pangan berbentuk biji/benih yang diperbanyak				1 Ton	100.000.000,00	Kab. Bengkayang, Semua Kecamatan, Semua Kel/Desa	PENDAPATAN ASLI DAERAH (PAD)	Memantapkan sistem pertahanan keamanan negara dan mendorong kemandirian bangsa melalui swa sembada pangan, energi, air, ekonomi kreatif, ekonomi hijau, dan ekonomi biru	Memperkuat Fondasi Perekonomian Kalimantan Barat yang Inklusif dan Berkelanjutan PERTUMBUHAN EKONOMI MELALUI PENGUATAN DAYA SAING EKONOMI LOKAL	Kelompok Tani		200.000.000,00	DINAS KETAHANAN PANGAN DAN PERTANIAN
	3.27.02.2.01.0005	Pengawasan Penggunaan Sarana Pengolahan Hasil Tanaman Pangan														
			Jumlah pengawasan penggunaan sarana pengolahan hasil tanaman pangan				1 Laporan	10.000.000,00	Kab. Bengkayang, Semua Kecamatan, Semua Kel/Desa	PENDAPATAN ASLI DAERAH (PAD)	Memantapkan sistem pertahanan keamanan negara dan mendorong kemandirian bangsa melalui swa sembada pangan, energi, air, ekonomi kreatif, ekonomi hijau, dan ekonomi biru	Memperkuat Fondasi Perekonomian Kalimantan Barat yang Inklusif dan Berkelanjutan PERTUMBUHAN EKONOMI MELALUI PENGUATAN DAYA SAING EKONOMI LOKAL	Kelompok Tani		10.000.000,00	DINAS KETAHANAN PANGAN DAN PERTANIAN

NO	KODE	URUSAN / BIDANG URUSAN / PROGRAM / KEGIATAN / SUB KEGIATAN	INDIKATOR PROGRAM / KEGIATAN / SUB KEGIATAN	TARGET AKHIR PERIODE RENSTRA OPD	REALISASI CAPAIAN RENJA OPD TAHUN 2024	PRAKIRAAN CAPAIAN TARGET RENJA OPD TAHUN 2025	CAPAIAN KINERJA DAN KERANGKA PENDANAAN						KELOMPOK SASARAN	PRAKIRAAN MAJU RENCANA TAHUN 2027		PERANGKAT DAERAH PENANGGUNG JAWAB
							TARGET 2026	PAGU INDIKATIF (Rp)	LOKASI	SUMBER DANA	PRIORITAS			TARGET	PAGU INDIKATIF (Rp)	
											NASIONAL	DAERAH				
1	2	3	4	5	6	7	8	9	10	11	12	13	14	15	16	17
	3.27.02.2.02	Pengelolaan Sumber Daya Genetik (SDG) Hewan, Tumbuhan, dan Mikro Organisme Kewenangan Kabupaten/Kota	*Peningkatan Pengelolaan Sumber Daya Genetik (SDG) Hewan Daerah*	-			100 %	54.800.000,00			Memantapkan sistem pertahanan keamanan negara dan mendorong kemandirian bangsa melalui swasembada pangan, energi, air, ekonomi kreatif, ekonomi hijau, dan ekonomi biru	Memperkuat Fondasi Perekonomian Kalimantan Barat yang Inklusif dan Berkelanjutan PERTUMBUHAN EKONOMI MELALUI PENGUATAN DAYA SAING EKONOMI LOKAL	Kelompok Tani	-	56.000.000,00	DINAS KETAHANAN PANGAN DAN PERTANIAN
	3.27.02.2.02.0002	Peningkatan Kualitas SDG Hewan/Tanaman														
			Jumlah Pelaksanaan Peningkatan Kualitas SDG Hewan/Tanaman				1 Dokumen	54.800.000,00	Kab. Bengkayang, Semua Kecamatan, Semua Kel/Desa	PENDAPATAN ASLI DAERAH (PAD)	Memantapkan sistem pertahanan keamanan negara dan mendorong kemandirian bangsa melalui swasembada pangan, energi, air, ekonomi kreatif, ekonomi hijau, dan ekonomi biru	Memperkuat Fondasi Perekonomian Kalimantan Barat yang Inklusif dan Berkelanjutan PERTUMBUHAN EKONOMI MELALUI PENGUATAN DAYA SAING EKONOMI LOKAL	Kelompok Tani		56.000.000,00	DINAS KETAHANAN PANGAN DAN PERTANIAN
	3.27.02.2.03	Peningkatan Mutu dan Peredaran Benih/Bibit Ternak dan Tanaman Pakan Ternak serta Pakan dalam Daerah Kabupaten/Kota	*Tingkat Mutu dan Peredaran Benih/Bibit Ternak danTanaman Pakan Ternak serta Pakan*	-			100 %	10.000.000,00			Memantapkan sistem pertahanan keamanan negara dan mendorong kemandirian bangsa melalui swasembada pangan, energi, air, ekonomi kreatif, ekonomi hijau, dan ekonomi biru	Percepatan pembangunan serta peningkatan infrastruktur secara adil berkelanjutan PERTUMBUHAN EKONOMI MELALUI PENGUATAN DAYA SAING EKONOMI LOKAL	Kelompok Tani	-	10.000.000,00	DINAS KETAHANAN PANGAN DAN PERTANIAN
	3.27.02.2.03.0001	Pengawasan Mutu Benih/Bibit Ternak, Bahan Pakan/Pakan/Tanaman Skala Kecil														

NO	KODE	URUSAN / BIDANG URUSAN / PROGRAM / KEGIATAN / SUB KEGIATAN	INDIKATOR PROGRAM / KEGIATAN / SUB KEGIATAN	TARGET AKHIR PERIODE RENSTRA OPD	REALISASI CAPAIAN RENJA OPD TAHUN 2024	PRAKIRAAN CAPAIAN TARGET RENJA OPD TAHUN 2025	CAPAIAN KINERJA DAN KERANGKA PENDANAAN						KELOMPOK SASARAN	PRAKIRAAN MAJU RENCANA TAHUN 2027		PERANGKAT DAERAH PENANGGUNG JAWAB
							TARGET 2026	PAGU INDIKATIF (Rp)	LOKASI	SUMBER DANA	PRIORITAS			TARGET	PAGU INDIKATIF (Rp)	
											NASIONAL	DAERAH				
1	2	3	4	5	6	7	8	9	10	11	12	13	14	15	16	17
			Jumlah Pengawasan Mutu Benih/Bibit Ternak, Bahan Pakan/Pakan/Tanaman Skala Kecil				1 Laporan	10.000.000,00	Kab. Bengkayang, Semua Kecamatan, Semua Kel/Desa	PENDAPATAN ASLI DAERAH (PAD)	Memantapkan sistem pertahanan keamanan negara dan mendorong kemandirian bangsa melalui swa sembada pangan, energi, air, ekonomi kreatif, ekonomi hijau, dan ekonomi biru	Percepatan pembangunan serta peningkatan infrastruktur secara adil berkelanjutan PERTUMBUHAN EKONOMI MELALUI PENGUATAN DAYA SAING EKONOMI LOKAL	Kelompok Tani		10.000.000,00	DINAS KETAHANAN PANGAN DAN PERTANIAN
3.	**3.27.03**	**PROGRAM PENYEDIAAN DAN PENGEMBANGAN PRASARANA PERTANIAN**	***Cakupan Luas Lahan Pertanian yang Ditetapkan menjadi LP2B***	**-**			**8.341,99 Ha**	**278.691.000,00**						**-**	**280.491.000,00**	
	3.27.03.2.01	Pengembangan Prasarana Pertanian	*Peningkatan Pengembangan Prasarana Pertanian Daerah*	-			95 %	263.691.000,00			Memantapkan sistem pertahanan keamanan negara dan mendorong kemandirian bangsa melalui swa sembada pangan, energi, air, ekonomi kreatif, ekonomi hijau, dan ekonomi biru	Memperkuat Fondasi Perekonomian Kalimantan Barat yang Inklusif dan Berkelanjutan PERTUMBUHAN EKONOMI MELALUI PENGUATAN DAYA SAING EKONOMI LOKAL	Kelompok Tani / Masyarakat	-	264.891.000,00	DINAS KETAHANAN PANGAN DAN PERTANIAN
	3.27.03.2.01.0003	Koordinasi dan Sinkronisasi Prasarana Pendukung Pertanian Lainnya														
			Jumlah Koordinasi dan Sinkronisasi Prasarana Pendukung Pertanian Lainnya				1 Laporan	10.000.000,00	Kab. Bengkayang, Semua Kecamatan, Semua Kel/Desa	PENDAPATAN ASLI DAERAH (PAD)	Memantapkan sistem pertahanan keamanan negara dan mendorong kemandirian bangsa melalui swa sembada pangan, energi, air, ekonomi kreatif, ekonomi hijau, dan ekonomi biru	Memperkuat Fondasi Perekonomian Kalimantan Barat yang Inklusif dan Berkelanjutan PERTUMBUHAN EKONOMI MELALUI PENGUATAN DAYA SAING EKONOMI LOKAL	Kelompok Tani / Masyarakat		10.300.000,00	DINAS KETAHANAN PANGAN DAN PERTANIAN
	3.27.03.2.01.0005	Pengendalian dan Pemanfaatan Kawasan Pertanian														

NO	KODE	URUSAN / BIDANG URUSAN / PROGRAM / KEGIATAN / SUB KEGIATAN	INDIKATOR PROGRAM / KEGIATAN / SUB KEGIATAN	TARGET AKHIR PERIODE RENSTRA OPD	REALISASI CAPAIAN RENJA OPD TAHUN 2024	PRAKIRAAN CAPAIAN TARGET RENJA OPD TAHUN 2025	CAPAIAN KINERJA DAN KERANGKA PENDANAAN						KELOMPOK SASARAN	PRAKIRAAN MAJU RENCANA TAHUN 2027		PERANGKAT DAERAH PENANGGUNG JAWAB
							TARGET 2026	PAGU INDIKATIF (Rp)	LOKASI	SUMBER DANA	PRIORITAS			TARGET	PAGU INDIKATIF (Rp)	
											NASIONAL	DAERAH				
1	2	3	4	5	6	7	8	9	10	11	12	13	14	15	16	17
			Luas kawasan pertanian yang termanfaatkan				200 Ha	223.691.000,00	Kab. Bengkayang, Semua Kecamatan, Semua Kel/Desa	DBH SAWIT	Memantapkan sistem pertahanan keamanan negara dan mendorong kemandirian bangsa melalui swa sembada pangan, energi, air, ekonomi kreatif, ekonomi hijau, dan ekonomi biru	Memperkuat Fondasi Perekonomian Kalimantan Barat yang Inklusif dan Berkelanjutan PERTUMBUHAN EKONOMI MELALUI PENGUATAN DAYA SAING EKONOMI LOKAL	Kelompok Tani / Masyarakat		223.691.000,00	DINAS KETAHANAN PANGAN DAN PERTANIAN
	3.27.03.2.01.0014	Penetapan Kawasan, Lahan dan Lahan Cadangan Pertanian Pangan Berkelanjutan secara numerik dan spasial di Kabupaten/Kota														
			Penetapan Kawasan, Lahan dan Lahan Cadangan Pertanian Pangan Berkelanjutan				1 Dokumen	10.000.000,00	Kab. Bengkayang, Semua Kecamatan, Semua Kel/Desa	PENDAPATAN ASLI DAERAH (PAD)	Memantapkan sistem pertahanan keamanan negara dan mendorong kemandirian bangsa melalui swa sembada pangan, energi, air, ekonomi kreatif, ekonomi hijau, dan ekonomi biru	Memperkuat Fondasi Perekonomian Kalimantan Barat yang Inklusif dan Berkelanjutan PERTUMBUHAN EKONOMI MELALUI PENGUATAN DAYA SAING EKONOMI LOKAL	Kelompok Tani / Masyarakat		10.300.000,00	DINAS KETAHANAN PANGAN DAN PERTANIAN
	3.27.03.2.01.0015	Pengelolaan Lahan Pertanian Pangan Berkelanjutan/LP2B, Kawasan Pertanian Pangan Berkelanjutan/KP2B dan Lahan Cadangan Pertanian Pangan Berkelanjutan/LCP2B di Kabupaten/Kota														
			Lahan Pertanian Pangan Berkelanjutan/LP2B, Kawasan Pertanian Pangan Berkelanjutan/KP2B dan Lahan Cadangan Pertanian Pangan Berkelanjutan/LCP2B yang dikelola				1 Dokumen	10.000.000,00	Kab. Bengkayang, Semua Kecamatan, Semua Kel/Desa	PENDAPATAN ASLI DAERAH (PAD)	Memantapkan sistem pertahanan keamanan negara dan mendorong kemandirian bangsa melalui swa sembada pangan, energi, air, ekonomi kreatif, ekonomi hijau, dan ekonomi biru	Memperkuat Fondasi Perekonomian Kalimantan Barat yang Inklusif dan Berkelanjutan PERTUMBUHAN EKONOMI MELALUI PENGUATAN DAYA SAING EKONOMI LOKAL	Kelompok Tani / Masyarakat		10.300.000,00	DINAS KETAHANAN PANGAN DAN PERTANIAN
	3.27.03.2.01.0017	Penyusunan Action Plan Pengembangan Prasarana, Sarana, Kawasan Pertanian														

NO	KODE	URUSAN / BIDANG URUSAN / PROGRAM / KEGIATAN / SUB KEGIATAN	INDIKATOR PROGRAM / KEGIATAN / SUB KEGIATAN	TARGET AKHIR PERIODE RENSTRA OPD	REALISASI CAPAIAN RENJA OPD TAHUN 2024	PRAKIRAAN CAPAIAN TARGET RENJA OPD TAHUN 2025	CAPAIAN KINERJA DAN KERANGKA PENDANAAN						KELOMPOK SASARAN	PRAKIRAAN MAJU RENCANA TAHUN 2027		PERANGKAT DAERAH PENANGGUNG JAWAB
							TARGET 2026	PAGU INDIKATIF (Rp)	LOKASI	SUMBER DANA	PRIORITAS			TARGET	PAGU INDIKATIF (Rp)	
											NASIONAL	DAERAH				
1	2	3	4	5	6	7	8	9	10	11	12	13	14	15	16	17
			Jumlah Action Plan Pengembangan Prasarana, Sarana, Kawasan Pertanian				1 Dokumen	10.000.000,00	Kab. Bengkayang, Semua Kecamatan, Semua Kel/Desa	PENDAPATAN ASLI DAERAH (PAD)	Memantapkan sistem pertahanan keamanan negara dan mendorong kemandirian bangsa melalui swasembada pangan, energi, air, ekonomi kreatif, ekonomi hijau, dan ekonomi biru	Memperkuat Fondasi Perekonomian Kalimantan Barat yang Inklusif dan Berkelanjutan PERTUMBUHAN EKONOMI MELALUI PENGUATAN DAYA SAING EKONOMI LOKAL	Kelompok Tani / Masyarakat		10.300.000,00	DINAS KETAHANAN PANGAN DAN PERTANIAN
	3.27.03.2.02	Pembangunan Prasarana Pertanian	*Peningkatan Pembangunan Prasarana Pertanian Daerah*	-			95 %	15.000.000,00			Memantapkan sistem pertahanan keamanan negara dan mendorong kemandirian bangsa melalui swasembada pangan, energi, air, ekonomi kreatif, ekonomi hijau, dan ekonomi biru	Memperkuat Fondasi Perekonomian Kalimantan Barat yang Inklusif dan Berkelanjutan PERTUMBUHAN EKONOMI MELALUI PENGUATAN DAYA SAING EKONOMI LOKAL	Kelompok Tani	-	15.600.000,00	DINAS KETAHANAN PANGAN DAN PERTANIAN
	3.27.03.2.02.0003	Pembangunan, Rehabilitasi dan Pemeliharaan Jalan Usaha Tani														
			Jalan Usaha Tani yang Dibangun, Direhabilitasi dan Dipelihara				1 Unit	5.000.000,00	Kab. Bengkayang, Semua Kecamatan, Semua Kel/Desa	PENDAPATAN ASLI DAERAH (PAD)	Memantapkan sistem pertahanan keamanan negara dan mendorong kemandirian bangsa melalui swasembada pangan, energi, air, ekonomi kreatif, ekonomi hijau, dan ekonomi biru	Memperkuat Fondasi Perekonomian Kalimantan Barat yang Inklusif dan Berkelanjutan PERTUMBUHAN EKONOMI MELALUI PENGUATAN DAYA SAING EKONOMI LOKAL	Kelompok Tani		5.300.000,00	DINAS KETAHANAN PANGAN DAN PERTANIAN
	3.27.03.2.02.0009	Pembangunan, Rehabilitasi dan Pemeliharaan Prasarana Pertanian Lainnya														

NO	KODE	URUSAN / BIDANG URUSAN / PROGRAM / KEGIATAN / SUB KEGIATAN	INDIKATOR PROGRAM / KEGIATAN / SUB KEGIATAN	TARGET AKHIR PERIODE RENSTRA OPD	REALISASI CAPAIAN RENJA OPD TAHUN 2024	PRAKIRAAN CAPAIAN TARGET RENJA OPD TAHUN 2025	CAPAIAN KINERJA DAN KERANGKA PENDANAAN						KELOMPOK SASARAN	PRAKIRAAN MAJU RENCANA TAHUN 2027		PERANGKAT DAERAH PENANGGUNG JAWAB
							TARGET 2026	PAGU INDIKATIF (Rp)	LOKASI	SUMBER DANA	PRIORITAS			TARGET	PAGU INDIKATIF (Rp)	
											NASIONAL	DAERAH				
1	2	3	4	5	6	7	8	9	10	11	12	13	14	15	16	17
			Jumlah Prasarana Pertanian Lainnya yang Dibangun, Direhabilitasi dan Dipelihara				1 Unit	10.000.000,00	Kab. Bengkayang, Semua Kecamatan, Semua Kel/Desa	PENDAPATAN ASLI DAERAH (PAD)	Memantapkan sistem pertahanan keamanan negara dan mendorong kemandirian bangsa melalui swasembada pangan, energi, air, ekonomi kreatif, ekonomi hijau, dan ekonomi biru	Memperkuat Fondasi Perekonomian Kalimantan Barat yang Inklusif dan Berkelanjutan PERTUMBUHAN EKONOMI MELALUI PENGUATAN DAYA SAING EKONOMI LOKAL	Kelompok Tani		10.300.000,00	DINAS KETAHANAN PANGAN DAN PERTANIAN
4.	**3.27.04**	**PROGRAM PENGENDALIAN KESEHATAN HEWAN DAN KESEHATAN MASYARAKAT VETERINER**	***Tingkat Pengendalian Penyakit Hewan Menular Strategis (PHMS)***	**-**			**11 Wilayah**	**30.000.000,00**						**-**	**30.900.000,00**	
	3.27.04.2.01	Penjaminan Kesehatan Hewan, Penutupan dan Pembukaan Daerah Wabah Penyakit Hewan Menular Dalam daerah Kabupaten/Kota	*Peningkatan penjaminan kesehatan hewan, penutupan dan pembukaan daerah wabah penyakit hewan menular*	-			95 %	10.000.000,00			Memantapkan sistem pertahanan keamanan negara dan mendorong kemandirian bangsa melalui swasembada pangan, energi, air, ekonomi kreatif, ekonomi hijau, dan ekonomi biru	Memperkuat Fondasi Perekonomian Kalimantan Barat yang Inklusif dan Berkelanjutan PERTUMBUHAN EKONOMI MELALUI PENGUATAN DAYA SAING EKONOMI LOKAL	Kelompok Tani / Masyarakat	-	10.300.000,00	DINAS KETAHANAN PANGAN DAN PERTANIAN
	3.27.04.2.01.0005	Pelaksanaan Surveilans Penyakit Hewan dan Zoonosis pada Hewan														
			Jumlah wilayah yang dilakukan surveilans dan zoonosis pada Hewan				4 Wilayah	10.000.000,00	Kab. Bengkayang, Semua Kecamatan, Semua Kel/Desa	PENDAPATAN ASLI DAERAH (PAD)	Memantapkan sistem pertahanan keamanan negara dan mendorong kemandirian bangsa melalui swasembada pangan, energi, air, ekonomi kreatif, ekonomi hijau, dan ekonomi biru	Memperkuat Fondasi Perekonomian Kalimantan Barat yang Inklusif dan Berkelanjutan PERTUMBUHAN EKONOMI MELALUI PENGUATAN DAYA SAING EKONOMI LOKAL	Kelompok Tani / Masyarakat		10.300.000,00	DINAS KETAHANAN PANGAN DAN PERTANIAN

NO	KODE	URUSAN / BIDANG URUSAN / PROGRAM / KEGIATAN / SUB KEGIATAN	INDIKATOR PROGRAM / KEGIATAN / SUB KEGIATAN	TARGET AKHIR PERIODE RENSTRA OPD	REALISASI CAPAIAN RENJA OPD TAHUN 2024	PRAKIRAAN CAPAIAN TARGET RENJA OPD TAHUN 2025	CAPAIAN KINERJA DAN KERANGKA PENDANAAN						KELOMPOK SASARAN	PRAKIRAAN MAJU RENCANA TAHUN 2027		PERANGKAT DAERAH PENANGGUNG JAWAB
							TARGET 2026	PAGU INDIKATIF (Rp)	LOKASI	SUMBER DANA	PRIORITAS			TARGET	PAGU INDIKATIF (Rp)	
											NASIONAL	DAERAH				
1	2	3	4	5	6	7	8	9	10	11	12	13	14	15	16	17
	3.27.04.2.02	Pengawasan Pemasukan dan Pengeluaran Hewan dan Produk Hewan Daerah Kabupaten/Kota	*Peningkatan Pengawasan Pemasukan dan Pengeluaran Hewan dan Produk Hewan Daerah*	-			95 %	10.000.000,00			Memantapkan sistem pertahanan keamanan negara dan mendorong kemandirian bangsa melalui swasembada pangan, energi, air, ekonomi kreatif, ekonomi hijau, dan ekonomi biru	Memperkuat Fondasi Perekonomian Kalimantan Barat yang Inklusif dan Berkelanjutan PERTUMBUHAN EKONOMI MELALUI PENGUATAN DAYA SAING EKONOMI LOKAL	Kelompok Tani / Masyarakat	-	10.300.000,00	DINAS KETAHANAN PANGAN DAN PERTANIAN
	3.27.04.2.02.0006	Pengawasan dan Pemeriksaan Kesehatan Hewan, Produk Hewan dan Media Pembawa Penyakit Hewan Lainnya (HPM) di Perbatasan Tempat Pemeriksan HPM														
			Jumlah pengawasan dan pemeriksaan kesehatan HPM di Perbatasan Tempat Pemeriksan HPM				1 Laporan	10.000.000,00	Kab. Bengkayang, Semua Kecamatan, Semua Kel/Desa	PENDAPATAN ASLI DAERAH (PAD)	Memantapkan sistem pertahanan keamanan negara dan mendorong kemandirian bangsa melalui swasembada pangan, energi, air, ekonomi kreatif, ekonomi hijau, dan ekonomi biru	Memperkuat Fondasi Perekonomian Kalimantan Barat yang Inklusif dan Berkelanjutan PERTUMBUHAN EKONOMI MELALUI PENGUATAN DAYA SAING EKONOMI LOKAL	Kelompok Tani / Masyarakat		10.300.000,00	DINAS KETAHANAN PANGAN DAN PERTANIAN
	3.27.04.2.04	Penerapan dan Pengawasan Persyaratan Teknis Kesehatan Masyarakat Veteriner	*Peningkatan Meningkatkan Penerapan dan Pengawasan Persyaratan Teknis Kesehatan Masyarakat Veteriner Daerah*	-			95 %	10.000.000,00			Memantapkan sistem pertahanan keamanan negara dan mendorong kemandirian bangsa melalui swasembada pangan, energi, air, ekonomi kreatif, ekonomi hijau, dan ekonomi biru	Memperkuat Fondasi Perekonomian Kalimantan Barat yang Inklusif dan Berkelanjutan PERTUMBUHAN EKONOMI MELALUI PENGUATAN DAYA SAING EKONOMI LOKAL	Kelompok Tani / Masyarakat	-	10.300.000,00	DINAS KETAHANAN PANGAN DAN PERTANIAN
	3.27.04.2.04.0002	Pengawasan Peredaran Hewan dan Produk Hewan														

NO	KODE	URUSAN / BIDANG URUSAN / PROGRAM / KEGIATAN / SUB KEGIATAN	INDIKATOR PROGRAM / KEGIATAN / SUB KEGIATAN	TARGET AKHIR PERIODE RENSTRA OPD	REALISASI CAPAIAN RENJA OPD TAHUN 2024	PRAKIRAAN CAPAIAN TARGET RENJA OPD TAHUN 2025	CAPAIAN KINERJA DAN KERANGKA PENDANAAN						KELOMPOK SASARAN	PRAKIRAAN MAJU RENCANA TAHUN 2027		PERANGKAT DAERAH PENANGGUNG JAWAB
							TARGET 2026	PAGU INDIKATIF (Rp)	LOKASI	SUMBER DANA	PRIORITAS			TARGET	PAGU INDIKATIF (Rp)	
											NASIONAL	DAERAH				
1	2	3	4	5	6	7	8	9	10	11	12	13	14	15	16	17
			Jumlah Pengawasan Peredaran Hewan dan Produk Hewan				1 Laporan	10.000.000,00	Kab. Bengkayang, Semua Kecamatan, Semua Kel/Desa	PENDAPATAN ASLI DAERAH (PAD)	Memantapkan sistem pertahanan keamanan negara dan mendorong kemandirian bangsa melalui swasembada pangan, energi, air, ekonomi kreatif, ekonomi hijau, dan ekonomi biru	Memperkuat Fondasi Perekonomian Kalimantan Barat yang Inklusif dan Berkelanjutan PERTUMBUHAN EKONOMI MELALUI PENGUATAN DAYA SAING EKONOMI LOKAL	Kelompok Tani / Masyarakat		10.300.000,00	DINAS KETAHANAN PANGAN DAN PERTANIAN
5.	**3.27.05**	**PROGRAM PENGENDALIAN DAN PENANGGULANGAN BENCANA PERTANIAN**	***Persentase Penanganan Bencana Pertanian***	**-**			**95,03 %**	**10.000.000,00**						**-**	**10.300.000,00**	
	3.27.05.2.01	Pengendalian dan Penanggulangan Bencana Pertanian Kabupaten/Kota	*Peningkatan Pengendalian dan Penanggulangan Bencana Pertanian*	-			10 Ha	10.000.000,00			Memantapkan sistem pertahanan keamanan negara dan mendorong kemandirian bangsa melalui swasembada pangan, energi, air, ekonomi kreatif, ekonomi hijau, dan ekonomi biru	Memperkuat Fondasi Perekonomian Kalimantan Barat yang Inklusif dan Berkelanjutan PERTUMBUHAN EKONOMI MELALUI PENGUATAN DAYA SAING EKONOMI LOKAL	Kelompok Tani / Masyarakat	-	10.300.000,00	DINAS KETAHANAN PANGAN DAN PERTANIAN
	3.27.05.2.01.0001	Pengendalian Organisme Pengganggu Tumbuhan (OPT) Tanaman Pangan, Hortikultura, dan Perkebunan														
			Jumlah Luas Serangan Organisme Pengganggu Tumbuhan (OPT) Tanaman Pangan, Hortikultura, dan Perkebunan yang Dikendalikan				10 Ha	10.000.000,00	Kab. Bengkayang, Semua Kecamatan, Semua Kel/Desa	PENDAPATAN ASLI DAERAH (PAD)	Memantapkan sistem pertahanan keamanan negara dan mendorong kemandirian bangsa melalui swasembada pangan, energi, air, ekonomi kreatif, ekonomi hijau, dan ekonomi biru	Memperkuat Fondasi Perekonomian Kalimantan Barat yang Inklusif dan Berkelanjutan PERTUMBUHAN EKONOMI MELALUI PENGUATAN DAYA SAING EKONOMI LOKAL	Kelompok Tani / Masyarakat		10.300.000,00	DINAS KETAHANAN PANGAN DAN PERTANIAN

NO	KODE	URUSAN / BIDANG URUSAN / PROGRAM / KEGIATAN / SUB KEGIATAN	INDIKATOR PROGRAM / KEGIATAN / SUB KEGIATAN	TARGET AKHIR PERIODE RENSTRA OPD	REALISASI CAPAIAN RENJA OPD TAHUN 2024	PRAKIRAAN CAPAIAN TARGET RENJA OPD TAHUN 2025	CAPAIAN KINERJA DAN KERANGKA PENDANAAN						KELOMPOK SASARAN	PRAKIRAAN MAJU RENCANA TAHUN 2027		PERANGKAT DAERAH PENANGGUNG JAWAB
							TARGET 2026	PAGU INDIKATIF (Rp)	LOKASI	SUMBER DANA	PRIORITAS			TARGET	PAGU INDIKATIF (Rp)	
											NASIONAL	DAERAH				
1	2	3	4	5	6	7	8	9	10	11	12	13	14	15	16	17
6.	**3.27.06**	**PROGRAM PERIZINAN USAHA PERTANIAN**	***Persentase Penilaian dan Pengawasan Izin Usaha Pertanian***	**-**			**100 %**	**45.000.000,00**						**-**	**46.400.000,00**	
	3.27.06.2.01	Penerbitan Izin Usaha Pertanian yang Kegiatan Usahanya dalam Daerah Kabupaten/Kota	*Peningkatan Penerbitan Izin Usaha Pertanian yang Kegiatan Usahanya dalam Daerah*	-			100 %	35.000.000,00			Memantapkan sistem pertahanan keamanan negara dan mendorong kemandirian bangsa melalui swasembada pangan, energi, air, ekonomi kreatif, ekonomi hijau, dan ekonomi biru	Memperkuat Fondasi Perekonomian Kalimantan Barat yang Inklusif dan Berkelanjutan PERTUMBUHAN EKONOMI MELALUI PENGUATAN DAYA SAING EKONOMI LOKAL	Kelompok Tani / Masyarakat	-	36.100.000,00	DINAS KETAHANAN PANGAN DAN PERTANIAN
	3.27.06.2.01.0002	Penilaian Kelayakan dan Pemberian Pertimbangan Teknis Izin Usaha Pertanian														
			Jumlah Penilaian Kelayakan dan Pemberian Pertimbangan Teknis Izin Usaha Pertanian				1 Dokumen	20.000.000,00	Kab. Bengkayang, Semua Kecamatan, Semua Kel/Desa	PENDAPATAN ASLI DAERAH (PAD)	Memantapkan sistem pertahanan keamanan negara dan mendorong kemandirian bangsa melalui swasembada pangan, energi, air, ekonomi kreatif, ekonomi hijau, dan ekonomi biru	Memperkuat Fondasi Perekonomian Kalimantan Barat yang Inklusif dan Berkelanjutan PERTUMBUHAN EKONOMI MELALUI PENGUATAN DAYA SAING EKONOMI LOKAL	Kelompok Tani / Masyarakat		20.600.000,00	DINAS KETAHANAN PANGAN DAN PERTANIAN
	3.27.06.2.01.0005	Pembinaan dan Pengawasan Penerapan standar dan Izin Usaha Pertanian														
			Jumlah izin usaha pertanian yang dibina dan diawasi				1 Laporan	15.000.000,00	Kab. Bengkayang, Semua Kecamatan, Semua Kel/Desa	PENDAPATAN ASLI DAERAH (PAD)	Memantapkan sistem pertahanan keamanan negara dan mendorong kemandirian bangsa melalui swasembada pangan, energi, air, ekonomi kreatif, ekonomi hijau, dan ekonomi biru	Memperkuat Fondasi Perekonomian Kalimantan Barat yang Inklusif dan Berkelanjutan PERTUMBUHAN EKONOMI MELALUI PENGUATAN DAYA SAING EKONOMI LOKAL	Kelompok Tani / Masyarakat		15.500.000,00	DINAS KETAHANAN PANGAN DAN PERTANIAN

NO	KODE	URUSAN / BIDANG URUSAN / PROGRAM / KEGIATAN / SUB KEGIATAN	INDIKATOR PROGRAM / KEGIATAN / SUB KEGIATAN	TARGET AKHIR PERIODE RENSTRA OPD	REALISASI CAPAIAN RENJA OPD TAHUN 2024	PRAKIRAAN CAPAIAN TARGET RENJA OPD TAHUN 2025	CAPAIAN KINERJA DAN KERANGKA PENDANAAN						KELOMPOK SASARAN	PRAKIRAAN MAJU RENCANA TAHUN 2027		PERANGKAT DAERAH PENANGGUNG JAWAB
							TARGET 2026	PAGU INDIKATIF (Rp)	LOKASI	SUMBER DANA	PRIORITAS			TARGET	PAGU INDIKATIF (Rp)	
											NASIONAL	DAERAH				
1	2	3	4	5	6	7	8	9	10	11	12	13	14	15	16	17
	3.27.06.2.03	Izin Usaha Pengecer (Toko, Retail, Sub Distributor) Obat Hewan	*Peningkatan Pengawasan Izin Usaha Pengecer (Toko, Retail, Sub Distributor) Obat Hewan*	-			95 %	10.000.000,00			Memantapkan sistem pertahanan keamanan negara dan mendorong kemandirian bangsa melalui swasembada pangan, energi, air, ekonomi kreatif, ekonomi hijau, dan ekonomi biru	Memperkuat Fondasi Perekonomian Kalimantan Barat yang Inklusif dan Berkelanjutan PERTUMBUHAN EKONOMI MELALUI PENGUATAN DAYA SAING EKONOMI LOKAL	Toko / Tempat usaha	-	10.300.000,00	DINAS KETAHANAN PANGAN DAN PERTANIAN
	3.27.06.2.03.0002	Pengawasan Pelaksanaan Izin Usaha Pengecer Obat Hewan														
			Jumlah Izin Usaha Pengecer Obat Hewan yang Diawasi				1 Laporan	10.000.000,00	Kab. Bengkayang, Semua Kecamatan, Semua Kel/Desa	PENDAPATAN ASLI DAERAH (PAD)	Memantapkan sistem pertahanan keamanan negara dan mendorong kemandirian bangsa melalui swasembada pangan, energi, air, ekonomi kreatif, ekonomi hijau, dan ekonomi biru	Memperkuat Fondasi Perekonomian Kalimantan Barat yang Inklusif dan Berkelanjutan PERTUMBUHAN EKONOMI MELALUI PENGUATAN DAYA SAING EKONOMI LOKAL	Toko / Tempat usaha		10.300.000,00	DINAS KETAHANAN PANGAN DAN PERTANIAN
7.	**3.27.07**	**PROGRAM PENYULUHAN PERTANIAN**	***Persentase SDM Penyuluh Pertanian yang Ditingkatkan***	**-**			**96 %**	**719.100.000,00**						**-**	**730.000.000,00**	
	3.27.07.2.01	Pelaksanaan Penyuluhan Pertanian	*Peningkatan Penyuluhan Pertanian*	-			96 %	719.100.000,00			Memantapkan sistem pertahanan keamanan negara dan mendorong kemandirian bangsa melalui swasembada pangan, energi, air, ekonomi kreatif, ekonomi hijau, dan ekonomi biru	Memperkuat Fondasi Perekonomian Kalimantan Barat yang Inklusif dan Berkelanjutan PERTUMBUHAN EKONOMI MELALUI PENGUATAN DAYA SAING EKONOMI LOKAL	Penyuluh Pertanian dan Kelompok Tani	-	730.000.000,00	DINAS KETAHANAN PANGAN DAN PERTANIAN
	3.27.07.2.01.0001	Peningkatan Kapasitas Kelembagaan Penyuluhan Pertanian di Kecamatan dan Desa														

NO	KODE	URUSAN / BIDANG URUSAN / PROGRAM / KEGIATAN / SUB KEGIATAN	INDIKATOR PROGRAM / KEGIATAN / SUB KEGIATAN	TARGET AKHIR PERIODE RENSTRA OPD	REALISASI CAPAIAN RENJA OPD TAHUN 2024	PRAKIRAAN CAPAIAN TARGET RENJA OPD TAHUN 2025	CAPAIAN KINERJA DAN KERANGKA PENDANAAN						KELOMPOK SASARAN	PRAKIRAAN MAJU RENCANA TAHUN 2027		PERANGKAT DAERAH PENANGGUNG JAWAB
							TARGET 2026	PAGU INDIKATIF (Rp)	LOKASI	SUMBER DANA	PRIORITAS			TARGET	PAGU INDIKATIF (Rp)	
											NASIONAL	DAERAH				
1	2	3	4	5	6	7	8	9	10	11	12	13	14	15	16	17
			Jumlah Kelembagaan Penyuluhan Pertanian di Kecamatan dan Desa yang Ditingkatkan Kapasitasnya				17 Unit	699.100.000,00	Kab. Bengkayang, Semua Kecamatan, Semua Kel/Desa	PENDAPATAN ASLI DAERAH (PAD), DAK NON FISIK-BANTUAN OPERASIONAL PENYULUH PERTANIAN	Memantapkan sistem pertahanan keamanan negara dan mendorong kemandirian bangsa melalui swasembada pangan, energi, air, ekonomi kreatif, ekonomi hijau, dan ekonomi biru	Memperkuat Fondasi Perekonomian Kalimantan Barat yang Inklusif dan Berkelanjutan PERTUMBUHAN EKONOMI MELALUI PENGUATAN DAYA SAING EKONOMI LOKAL	Penyuluh Pertanian dan Kelompok Tani		710.000.000,00	DINAS KETAHANAN PANGAN DAN PERTANIAN
	3.27.07.2.01.0002	Pengembangan Kapasitas Kelembagaan Petani di Kecamatan dan Desa														
			Jumlah Kelembagaan Petani di Kecamatan dan Desa yang Ditingkatkan Kapasitasnya				17 Unit	10.000.000,00	Kab. Bengkayang, Semua Kecamatan, Semua Kel/Desa	PENDAPATAN ASLI DAERAH (PAD)	Memantapkan sistem pertahanan keamanan negara dan mendorong kemandirian bangsa melalui swasembada pangan, energi, air, ekonomi kreatif, ekonomi hijau, dan ekonomi biru	Memperkuat Fondasi Perekonomian Kalimantan Barat yang Inklusif dan Berkelanjutan PERTUMBUHAN EKONOMI MELALUI PENGUATAN DAYA SAING EKONOMI LOKAL	Penyuluh Pertanian dan Kelompok Tani		10.000.000,00	DINAS KETAHANAN PANGAN DAN PERTANIAN
	3.27.07.2.01.0003	Penyediaan dan Pemanfaatan Sarana dan Prasarana Penyuluhan Pertanian														
			Jumlah Sarana dan Prasarana Penyuluhan Pertanian				17 Unit	10.000.000,00	Kab. Bengkayang, Semua Kecamatan, Semua Kel/Desa	PENDAPATAN ASLI DAERAH (PAD)	Memantapkan sistem pertahanan keamanan negara dan mendorong kemandirian bangsa melalui swasembada pangan, energi, air, ekonomi kreatif, ekonomi hijau, dan ekonomi biru	Memperkuat Fondasi Perekonomian Kalimantan Barat yang Inklusif dan Berkelanjutan PERTUMBUHAN EKONOMI MELALUI PENGUATAN DAYA SAING EKONOMI LOKAL	Penyuluh Pertanian dan Kelompok Tani		10.000.000,00	DINAS KETAHANAN PANGAN DAN PERTANIAN
		DINAS PERINDUSTRIAN DAN PERDAGANGAN						**4.869.450.364,00**							**6.275.300.000,00**	
	3	**URUSAN PEMERINTAHAN PILIHAN**						**4.869.450.364,00**							**6.275.300.000,00**	

NO	KODE	URUSAN / BIDANG URUSAN / PROGRAM / KEGIATAN / SUB KEGIATAN	INDIKATOR PROGRAM / KEGIATAN / SUB KEGIATAN	TARGET AKHIR PERIODE RENSTRA OPD	REALISASI CAPAIAN RENJA OPD TAHUN 2024	PRAKIRAAN CAPAIAN TARGET RENJA OPD TAHUN 2025	CAPAIAN KINERJA DAN KERANGKA PENDANAAN						KELOMPOK SASARAN	PRAKIRAAN MAJU RENCANA TAHUN 2027		PERANGKAT DAERAH PENANGGUNG JAWAB
							TARGET 2026	PAGU INDIKATIF (Rp)	LOKASI	SUMBER DANA	PRIORITAS			TARGET	PAGU INDIKATIF (Rp)	
											NASIONAL	DAERAH				
1	2	3	4	5	6	7	8	9	10	11	12	13	14	15	16	17
	3.30	**URUSAN PEMERINTAHAN BIDANG PERDAGANGAN**						**1.340.200.000,00**							**2.555.300.000,00**	
1.	**3.30.01**	**PROGRAM PENUNJANG URUSAN PEMERINTAHAN DAERAH KABUPATEN/KOTA**	***Hasil penilaian Evaluasi Kinerja OPD***	**-**			**B Nilai**	**678.200.000,00**						**-**	**865.300.000,00**	
	3.30.01.2.01	Perencanaan, Penganggaran, dan Evaluasi Kinerja Perangkat Daerah	*Dokumen perencanaan, pengelolaan keuangan dan evaluasi kinerja perangkat daerah*	-			12 dokumen	39.000.000,00			Memperkuat reformasi politik, hukum dan birokrasi, serta memperkuat pencegahan dan pemberantasan korupsi, narkoba, judi, dan penyeludupan.	Mewujudkan Kepastian Hukum dan Tata pemerintahan yang baik PENINGKATAN TATA KELOLA PEMERINTAHAN DAN REFORMASI BIROKRASI SERTA OPTIMALISASI PENDAPATAN DAERAH	Kab.Bengkayang	-	40.500.000,00	DINAS PERINDUSTRIAN DAN PERDAGANGAN
	3.30.01.2.01.0002	Koordinasi dan Penyusunan Dokumen RKA-SKPD														
			Jumlah Dokumen RKA-SKPD dan Laporan Hasil Koordinasi Penyusunan Dokumen RKA-SKPD				1 Dokumen	3.500.000,00	Kab. Bengkayang, Semua Kecamatan, Semua Kel/Desa	PENDAPATAN ASLI DAERAH (PAD)	Memperkuat reformasi politik, hukum dan birokrasi, serta memperkuat pencegahan dan pemberantasan korupsi, narkoba, judi, dan penyeludupan.	Mewujudkan Kepastian Hukum dan Tata pemerintahan yang baik PENINGKATAN TATA KELOLA PEMERINTAHAN DAN REFORMASI BIROKRASI SERTA OPTIMALISASI PENDAPATAN DAERAH	Kab.Bengkayang		3.500.000,00	DINAS PERINDUSTRIAN DAN PERDAGANGAN
	3.30.01.2.01.0003	Koordinasi dan Penyusunan Dokumen Perubahan RKA-SKPD														

NO	KODE	URUSAN / BIDANG URUSAN / PROGRAM / KEGIATAN / SUB KEGIATAN	INDIKATOR PROGRAM / KEGIATAN / SUB KEGIATAN	TARGET AKHIR PERIODE RENSTRA OPD	REALISASI CAPAIAN RENJA OPD TAHUN 2024	PRAKIRAAN CAPAIAN TARGET RENJA OPD TAHUN 2025	CAPAIAN KINERJA DAN KERANGKA PENDANAAN						KELOMPOK SASARAN	PRAKIRAAN MAJU RENCANA TAHUN 2027		PERANGKAT DAERAH PENANGGUNG JAWAB
							TARGET 2026	PAGU INDIKATIF (Rp)	LOKASI	SUMBER DANA	PRIORITAS			TARGET	PAGU INDIKATIF (Rp)	
											NASIONAL	DAERAH				
1	2	3	4	5	6	7	8	9	10	11	12	13	14	15	16	17
			Jumlah Dokumen Perubahan RKA-SKPD dan Laporan Hasil Koordinasi Penyusunan Dokumen Perubahan RKA-SKPD				1 Dokumen	3.500.000,00	Kab. Bengkayang, Semua Kecamatan, Semua Kel/Desa	PENDAPATAN ASLI DAERAH (PAD)	Memperkuat reformasi politik, hukum dan birokrasi, serta memperkuat pencegahan dan pemberantasan korupsi, narkoba, judi, dan penyeludupan.	Mewujudkan Kepastian Hukum dan Tata pemerintahan yang baik PENINGKATAN TATA KELOLA PEMERINTAHAN DAN REFORMASI BIROKRASI SERTA OPTIMALISASI PENDAPATAN DAERAH	Kab.Bengkayang		3.500.000,00	DINAS PERINDUSTRIAN DAN PERDAGANGAN
	3.30.01.2.01.0004	Koordinasi dan Penyusunan DPA-SKPD														
			Jumlah Dokumen DPA-SKPD dan Laporan Hasil Koordinasi Penyusunan Dokumen DPA-SKPD				1 Dokumen	3.500.000,00	Kab. Bengkayang, Semua Kecamatan, Semua Kel/Desa	PENDAPATAN ASLI DAERAH (PAD)	Memperkuat reformasi politik, hukum dan birokrasi, serta memperkuat pencegahan dan pemberantasan korupsi, narkoba, judi, dan penyeludupan.	Mewujudkan Kepastian Hukum dan Tata pemerintahan yang baik PENINGKATAN TATA KELOLA PEMERINTAHAN DAN REFORMASI BIROKRASI SERTA OPTIMALISASI PENDAPATAN DAERAH	Kab.Bengkayang		3.500.000,00	DINAS PERINDUSTRIAN DAN PERDAGANGAN
	3.30.01.2.01.0005	Koordinasi dan Penyusunan Perubahan DPA- SKPD														
			Jumlah Dokumen Perubahan DPA-SKPD dan Laporan Hasil Koordinasi Penyusunan Dokumen Perubahan DPA-SKPD				1 Dokumen	3.500.000,00	Kab. Bengkayang, Semua Kecamatan, Semua Kel/Desa	PENDAPATAN ASLI DAERAH (PAD)	Memperkuat reformasi politik, hukum dan birokrasi, serta memperkuat pencegahan dan pemberantasan korupsi, narkoba, judi, dan penyeludupan.	Mewujudkan Kepastian Hukum dan Tata pemerintahan yang baik PENINGKATAN TATA KELOLA PEMERINTAHAN DAN REFORMASI BIROKRASI SERTA OPTIMALISASI PENDAPATAN DAERAH	Kab.Bengkayang		5.000.000,00	DINAS PERINDUSTRIAN DAN PERDAGANGAN
	3.30.01.2.01.0006	Koordinasi dan Penyusunan Laporan Capaian Kinerja dan Ikhtisar Realisasi Kinerja SKPD														

NO	KODE	URUSAN / BIDANG URUSAN / PROGRAM / KEGIATAN / SUB KEGIATAN	INDIKATOR PROGRAM / KEGIATAN / SUB KEGIATAN	TARGET AKHIR PERIODE RENSTRA OPD	REALISASI CAPAIAN RENJA OPD TAHUN 2024	PRAKIRAAN CAPAIAN TARGET RENJA OPD TAHUN 2025	CAPAIAN KINERJA DAN KERANGKA PENDANAAN						KELOMPOK SASARAN	PRAKIRAAN MAJU RENCANA TAHUN 2027		PERANGKAT DAERAH PENANGGUNG JAWAB
							TARGET 2026	PAGU INDIKATIF (Rp)	LOKASI	SUMBER DANA	PRIORITAS			TARGET	PAGU INDIKATIF (Rp)	
											NASIONAL	DAERAH				
1	2	3	4	5	6	7	8	9	10	11	12	13	14	15	16	17
			Jumlah Laporan Capaian Kinerja dan Ikhtisar Realisasi Kinerja SKPD dan Laporan Hasil Koordinasi Penyusunan Laporan Capaian Kinerja dan Ikhtisar Realisasi Kinerja SKPD				4 Laporan	25.000.000,00	Kab. Bengkayang, Semua Kecamatan, Semua Kel/Desa	PENDAPATAN ASLI DAERAH (PAD)	Memperkuat reformasi politik, hukum dan birokrasi, serta memperkuat pencegahan dan pemberantasan korupsi, narkoba, judi, dan penyeludupan.	Mewujudkan Kepastian Hukum dan Tata pemerintahan yang baik PENINGKATAN TATA KELOLA PEMERINTAHAN DAN REFORMASI BIROKRASI SERTA OPTIMALISASI PENDAPATAN DAERAH	Kab.Bengkayang		25.000.000,00	DINAS PERINDUSTRIAN DAN PERDAGANGAN
	3.30.01.2.02	Administrasi Keuangan Perangkat Daerah	*tertibnya administrasi keuangan daerah*	-			100 %	10.500.000,00			Memperkuat reformasi politik, hukum dan birokrasi, serta memperkuat pencegahan dan pemberantasan korupsi, narkoba, judi, dan penyeludupan.	Mewujudkan Kepastian Hukum dan Tata pemerintahan yang baik PENINGKATAN TATA KELOLA PEMERINTAHAN DAN REFORMASI BIROKRASI SERTA OPTIMALISASI PENDAPATAN DAERAH	-	-	7.000.000,00	DINAS PERINDUSTRIAN DAN PERDAGANGAN
	3.30.01.2.02.0003	Pelaksanaan Penatausahaan dan Pengujian/Verifikasi Keuangan SKPD														
			Jumlah Dokumen Penatausahaan dan Pengujian/Verifikasi Keuangan SKPD				12 Dokumen	3.500.000,00	Kab. Bengkayang, Semua Kecamatan, Semua Kel/Desa	PENDAPATAN ASLI DAERAH (PAD)	Memperkuat reformasi politik, hukum dan birokrasi, serta memperkuat pencegahan dan pemberantasan korupsi, narkoba, judi, dan penyeludupan.	Mewujudkan Kepastian Hukum dan Tata pemerintahan yang baik PENINGKATAN TATA KELOLA PEMERINTAHAN DAN REFORMASI BIROKRASI SERTA OPTIMALISASI PENDAPATAN DAERAH	-		3.500.000,00	DINAS PERINDUSTRIAN DAN PERDAGANGAN
	3.30.01.2.02.0006	Pengelolaan dan Penyiapan Bahan Tanggapan Pemeriksaan														

NO	KODE	URUSAN / BIDANG URUSAN / PROGRAM / KEGIATAN / SUB KEGIATAN	INDIKATOR PROGRAM / KEGIATAN / SUB KEGIATAN	TARGET AKHIR PERIODE RENSTRA OPD	REALISASI CAPAIAN RENJA OPD TAHUN 2024	PRAKIRAAN CAPAIAN TARGET RENJA OPD TAHUN 2025	CAPAIAN KINERJA DAN KERANGKA PENDANAAN						KELOMPOK SASARAN	PRAKIRAAN MAJU RENCANA TAHUN 2027		PERANGKAT DAERAH PENANGGUNG JAWAB
							TARGET 2026	PAGU INDIKATIF (Rp)	LOKASI	SUMBER DANA	PRIORITAS			TARGET	PAGU INDIKATIF (Rp)	
											NASIONAL	DAERAH				
1	2	3	4	5	6	7	8	9	10	11	12	13	14	15	16	17
			Jumlah Dokumen Bahan Tanggapan Pemeriksaan dan Tindak Lanjut Pemeriksaan				1 Dokumen	3.500.000,00	Kab. Bengkayang, Semua Kecamatan, Semua Kel/Desa	PENDAPATAN ASLI DAERAH (PAD)	Memperkuat reformasi politik, hukum dan birokrasi, serta memperkuat pencegahan dan pemberantasan korupsi, narkoba, judi, dan penyeludupan.	Mewujudkan Kepastian Hukum dan Tata pemerintahan yang baik PENINGKATAN TATA KELOLA PEMERINTAHAN DAN REFORMASI BIROKRASI SERTA OPTIMALISASI PENDAPATAN DAERAH	-		3.500.000,00	DINAS PERINDUSTRIAN DAN PERDAGANGAN
	3.30.01.2.02.0007	Koordinasi dan Penyusunan Laporan Keuangan Bulanan/ Triwulanan/ Semesteran SKPD														
			Jumlah Laporan Keuangan Bulanan/ Triwulanan/ Semesteran SKPD dan Laporan Koordinasi Penyusunan Laporan Keuangan Bulanan/Triwulanan/Semesteran SKPD				6 Laporan	3.500.000,00	Kab. Bengkayang, Semua Kecamatan, Semua Kel/Desa	PENDAPATAN ASLI DAERAH (PAD)	Memperkuat reformasi politik, hukum dan birokrasi, serta memperkuat pencegahan dan pemberantasan korupsi, narkoba, judi, dan penyeludupan.	Mewujudkan Kepastian Hukum dan Tata pemerintahan yang baik PENINGKATAN TATA KELOLA PEMERINTAHAN DAN REFORMASI BIROKRASI SERTA OPTIMALISASI PENDAPATAN DAERAH	-		0,00	DINAS PERINDUSTRIAN DAN PERDAGANGAN
	3.30.01.2.03	Administrasi Barang Milik Daerah pada Perangkat Daerah	*Tertibnya Administrasi barang milik Daerah*	-			100 %	7.000.000,00			Memperkuat reformasi politik, hukum dan birokrasi, serta memperkuat pencegahan dan pemberantasan korupsi, narkoba, judi, dan penyeludupan.	Mewujudkan Kepastian Hukum dan Tata pemerintahan yang baik PENINGKATAN TATA KELOLA PEMERINTAHAN DAN REFORMASI BIROKRASI SERTA OPTIMALISASI PENDAPATAN DAERAH	Kab.Bengkayang	-	7.000.000,00	DINAS PERINDUSTRIAN DAN PERDAGANGAN
	3.30.01.2.03.0001	Penyusunan Perencanaan Kebutuhan Barang Milik Daerah SKPD														

NO	KODE	URUSAN / BIDANG URUSAN / PROGRAM / KEGIATAN / SUB KEGIATAN	INDIKATOR PROGRAM / KEGIATAN / SUB KEGIATAN	TARGET AKHIR PERIODE RENSTRA OPD	REALISASI CAPAIAN RENJA OPD TAHUN 2024	PRAKIRAAN CAPAIAN TARGET RENJA OPD TAHUN 2025	CAPAIAN KINERJA DAN KERANGKA PENDANAAN						KELOMPOK SASARAN	PRAKIRAAN MAJU RENCANA TAHUN 2027		PERANGKAT DAERAH PENANGGUNG JAWAB
							TARGET 2026	PAGU INDIKATIF (Rp)	LOKASI	SUMBER DANA	PRIORITAS			TARGET	PAGU INDIKATIF (Rp)	
											NASIONAL	DAERAH				
1	2	3	4	5	6	7	8	9	10	11	12	13	14	15	16	17
			Jumlah Rencana Kebutuhan Barang Milik Daerah SKPD				1 Dokumen	3.500.000,00	Kab. Bengkayang, Semua Kecamatan, Semua Kel/Desa	PENDAPATAN ASLI DAERAH (PAD)	Memperkuat reformasi politik, hukum dan birokrasi, serta memperkuat pencegahan dan pemberantasan korupsi, narkoba, judi, dan penyeludupan.	Mewujudkan Kepastian Hukum dan Tata pemerintahan yang baik PENINGKATAN TATA KELOLA PEMERINTAHAN DAN REFORMASI BIROKRASI SERTA OPTIMALISASI PENDAPATAN DAERAH	Kab.Bengkayang		3.500.000,00	DINAS PERINDUSTRIAN DAN PERDAGANGAN
	3.30.01.2.03.0005	Rekonsiliasi dan Penyusunan Laporan Barang Milik Daerah pada SKPD														
			Jumlah Laporan Rekonsiliasi dan Penyusunan Laporan Barang Milik Daerah pada SKPD				1 Laporan	3.500.000,00	Kab. Bengkayang, Semua Kecamatan, Semua Kel/Desa	PENDAPATAN ASLI DAERAH (PAD)	Memperkuat reformasi politik, hukum dan birokrasi, serta memperkuat pencegahan dan pemberantasan korupsi, narkoba, judi, dan penyeludupan.	Mewujudkan Kepastian Hukum dan Tata pemerintahan yang baik PENINGKATAN TATA KELOLA PEMERINTAHAN DAN REFORMASI BIROKRASI SERTA OPTIMALISASI PENDAPATAN DAERAH	Kab.Bengkayang		3.500.000,00	DINAS PERINDUSTRIAN DAN PERDAGANGAN
	3.30.01.2.05	Administrasi Kepegawaian Perangkat Daerah	*Tertipnya Administrasi Kepegawaian Perangkat Daerah*	-			100 %	38.000.000,00			Memperkuat reformasi politik, hukum dan birokrasi, serta memperkuat pencegahan dan pemberantasan korupsi, narkoba, judi, dan penyeludupan.	Mewujudkan Kepastian Hukum dan Tata pemerintahan yang baik PENINGKATAN TATA KELOLA PEMERINTAHAN DAN REFORMASI BIROKRASI SERTA OPTIMALISASI PENDAPATAN DAERAH	Kab.Bengkayang	-	48.500.000,00	DINAS PERINDUSTRIAN DAN PERDAGANGAN
	3.30.01.2.05.0003	Pendataan dan Pengolahan Administrasi Kepegawaian														

NO	KODE	URUSAN / BIDANG URUSAN / PROGRAM / KEGIATAN / SUB KEGIATAN	INDIKATOR PROGRAM / KEGIATAN / SUB KEGIATAN	TARGET AKHIR PERIODE RENSTRA OPD	REALISASI CAPAIAN RENJA OPD TAHUN 2024	PRAKIRAAN CAPAIAN TARGET RENJA OPD TAHUN 2025	CAPAIAN KINERJA DAN KERANGKA PENDANAAN						KELOMPOK SASARAN	PRAKIRAAN MAJU RENCANA TAHUN 2027		PERANGKAT DAERAH PENANGGUNG JAWAB
							TARGET 2026	PAGU INDIKATIF (Rp)	LOKASI	SUMBER DANA	PRIORITAS			TARGET	PAGU INDIKATIF (Rp)	
											NASIONAL	DAERAH				
1	2	3	4	5	6	7	8	9	10	11	12	13	14	15	16	17
			Jumlah Dokumen Pendataan dan Pengolahan Administrasi Kepegawaian				1 Dokumen	3.000.000,00	Kab. Bengkayang, Semua Kecamatan, Semua Kel/Desa	PENDAPATAN ASLI DAERAH (PAD)	Memperkuat reformasi politik, hukum dan birokrasi, serta memperkuat pencegahan dan pemberantasan korupsi, narkoba, judi, dan penyeludupan.	Mewujudkan Kepastian Hukum dan Tata pemerintahan yang baik PENINGKATAN TATA KELOLA PEMERINTAHAN DAN REFORMASI BIROKRASI SERTA OPTIMALISASI PENDAPATAN DAERAH	Kab.Bengkayang		3.500.000,00	DINAS PERINDUSTRIAN DAN PERDAGANGAN
	3.30.01.2.05.0009	Pendidikan dan Pelatihan Pegawai Berdasarkan Tugas dan Fungsi														
			Jumlah Pegawai Berdasarkan Tugas dan Fungsi yang Mengikuti Pendidikan dan Pelatihan				2 Orang	35.000.000,00	Kab. Bengkayang, Semua Kecamatan, Semua Kel/Desa	PENDAPATAN ASLI DAERAH (PAD)	Memperkuat reformasi politik, hukum dan birokrasi, serta memperkuat pencegahan dan pemberantasan korupsi, narkoba, judi, dan penyeludupan.	Mewujudkan Kepastian Hukum dan Tata pemerintahan yang baik PENINGKATAN TATA KELOLA PEMERINTAHAN DAN REFORMASI BIROKRASI SERTA OPTIMALISASI PENDAPATAN DAERAH	Kab.Bengkayang		45.000.000,00	DINAS PERINDUSTRIAN DAN PERDAGANGAN
	3.30.01.2.06	Administrasi Umum Perangkat Daerah	*Tertibnya Administrasi Umum Perangkat daerah*	-			100 %	166.700.000,00			Memperkuat reformasi politik, hukum dan birokrasi, serta memperkuat pencegahan dan pemberantasan korupsi, narkoba, judi, dan penyeludupan.	Mewujudkan Kepastian Hukum dan Tata pemerintahan yang baik PENINGKATAN TATA KELOLA PEMERINTAHAN DAN REFORMASI BIROKRASI SERTA OPTIMALISASI PENDAPATAN DAERAH	Kab.Bengkayang	-	225.800.000,00	DINAS PERINDUSTRIAN DAN PERDAGANGAN
	3.30.01.2.06.0001	Penyediaan Komponen Instalasi Listrik/Penerangan Bangunan Kantor														

NO	KODE	URUSAN / BIDANG URUSAN / PROGRAM / KEGIATAN / SUB KEGIATAN	INDIKATOR PROGRAM / KEGIATAN / SUB KEGIATAN	TARGET AKHIR PERIODE RENSTRA OPD	REALISASI CAPAIAN RENJA OPD TAHUN 2024	PRAKIRAAN CAPAIAN TARGET RENJA OPD TAHUN 2025	CAPAIAN KINERJA DAN KERANGKA PENDANAAN						KELOMPOK SASARAN	PRAKIRAAN MAJU RENCANA TAHUN 2027		PERANGKAT DAERAH PENANGGUNG JAWAB
							TARGET 2026	PAGU INDIKATIF (Rp)	LOKASI	SUMBER DANA	PRIORITAS			TARGET	PAGU INDIKATIF (Rp)	
											NASIONAL	DAERAH				
1	2	3	4	5	6	7	8	9	10	11	12	13	14	15	16	17
			Jumlah Paket Komponen Instalasi Listrik/Penerangan Bangunan Kantor yang Disediakan				24 Paket	14.600.000,00	Kab. Bengkayang, Semua Kecamatan, Semua Kel/Desa	PENDAPATAN ASLI DAERAH (PAD)	Memperkuat reformasi politik, hukum dan birokrasi, serta memperkuat pencegahan dan pemberantasan korupsi, narkoba, judi, dan penyeludupan.	Mewujudkan Kepastian Hukum dan Tata pemerintahan yang baik PENINGKATAN TATA KELOLA PEMERINTAHAN DAN REFORMASI BIROKRASI SERTA OPTIMALISASI PENDAPATAN DAERAH	Kab.Bengkayang		20.000.000,00	DINAS PERINDUSTRIAN DAN PERDAGANGAN
	3.30.01.2.06.0002	Penyediaan Peralatan dan Perlengkapan Kantor														
			Jumlah Paket Peralatan dan Perlengkapan Kantor yang Disediakan				24 Paket	17.500.000,00	Kab. Bengkayang, Semua Kecamatan, Semua Kel/Desa	PENDAPATAN ASLI DAERAH (PAD)	Memperkuat reformasi politik, hukum dan birokrasi, serta memperkuat pencegahan dan pemberantasan korupsi, narkoba, judi, dan penyeludupan.	Mewujudkan Kepastian Hukum dan Tata pemerintahan yang baik PENINGKATAN TATA KELOLA PEMERINTAHAN DAN REFORMASI BIROKRASI SERTA OPTIMALISASI PENDAPATAN DAERAH	Kab.Bengkayang		20.000.000,00	DINAS PERINDUSTRIAN DAN PERDAGANGAN
	3.30.01.2.06.0003	Penyediaan Peralatan Rumah Tangga														
			Jumlah Paket Peralatan Rumah Tangga yang Disediakan				34 Paket	10.000.000,00	Kab. Bengkayang, Semua Kecamatan, Semua Kel/Desa	PENDAPATAN ASLI DAERAH (PAD)	Memperkuat reformasi politik, hukum dan birokrasi, serta memperkuat pencegahan dan pemberantasan korupsi, narkoba, judi, dan penyeludupan.	Mewujudkan Kepastian Hukum dan Tata pemerintahan yang baik PENINGKATAN TATA KELOLA PEMERINTAHAN DAN REFORMASI BIROKRASI SERTA OPTIMALISASI PENDAPATAN DAERAH	Kab.Bengkayang		10.000.000,00	DINAS PERINDUSTRIAN DAN PERDAGANGAN
	3.30.01.2.06.0004	Penyediaan Bahan Logistik Kantor														

NO	KODE	URUSAN / BIDANG URUSAN / PROGRAM / KEGIATAN / SUB KEGIATAN	INDIKATOR PROGRAM / KEGIATAN / SUB KEGIATAN	TARGET AKHIR PERIODE RENSTRA OPD	REALISASI CAPAIAN RENJA OPD TAHUN 2024	PRAKIRAAN CAPAIAN TARGET RENJA OPD TAHUN 2025	CAPAIAN KINERJA DAN KERANGKA PENDANAAN						KELOMPOK SASARAN	PRAKIRAAN MAJU RENCANA TAHUN 2027		PERANGKAT DAERAH PENANGGUNG JAWAB
							TARGET 2026	PAGU INDIKATIF (Rp)	LOKASI	SUMBER DANA	PRIORITAS			TARGET	PAGU INDIKATIF (Rp)	
											NASIONAL	DAERAH				
1	2	3	4	5	6	7	8	9	10	11	12	13	14	15	16	17
			Jumlah Paket Bahan Logistik Kantor yang Disediakan				60 Paket	20.000.000,00	Kab. Bengkayang, Semua Kecamatan, Semua Kel/Desa	PENDAPATAN ASLI DAERAH (PAD)	Memperkuat reformasi politik, hukum dan birokrasi, serta memperkuat pencegahan dan pemberantasan korupsi, narkoba, judi, dan penyeludupan.	Mewujudkan Kepastian Hukum dan Tata pemerintahan yang baik PENINGKATAN TATA KELOLA PEMERINTAHAN DAN REFORMASI BIROKRASI SERTA OPTIMALISASI PENDAPATAN DAERAH	Kab.Bengkayang		25.000.000,00	DINAS PERINDUSTRIAN DAN PERDAGANGAN
	3.30.01.2.06.0005	Penyediaan Barang Cetakan dan Penggandaan														
			Jumlah Paket Barang Cetakan dan Penggandaan yang Disediakan				150 Paket	15.000.000,00	Kab. Bengkayang, Semua Kecamatan, Semua Kel/Desa	PENDAPATAN ASLI DAERAH (PAD)	Memperkuat reformasi politik, hukum dan birokrasi, serta memperkuat pencegahan dan pemberantasan korupsi, narkoba, judi, dan penyeludupan.	Mewujudkan Kepastian Hukum dan Tata pemerintahan yang baik PENINGKATAN TATA KELOLA PEMERINTAHAN DAN REFORMASI BIROKRASI SERTA OPTIMALISASI PENDAPATAN DAERAH	Kab.Bengkayang		25.000.000,00	DINAS PERINDUSTRIAN DAN PERDAGANGAN
	3.30.01.2.06.0006	Penyediaan Bahan Bacaan dan Peraturan Perundang-undangan														
			Jumlah Dokumen Bahan Bacaan dan Peraturan Perundang-Undangan yang Disediakan				20 Dokumen	10.000.000,00	Kab. Bengkayang, Semua Kecamatan, Semua Kel/Desa	PENDAPATAN ASLI DAERAH (PAD)	Memperkuat reformasi politik, hukum dan birokrasi, serta memperkuat pencegahan dan pemberantasan korupsi, narkoba, judi, dan penyeludupan.	Mewujudkan Kepastian Hukum dan Tata pemerintahan yang baik PENINGKATAN TATA KELOLA PEMERINTAHAN DAN REFORMASI BIROKRASI SERTA OPTIMALISASI PENDAPATAN DAERAH	Kab.Bengkayang		15.000.000,00	DINAS PERINDUSTRIAN DAN PERDAGANGAN
	3.30.01.2.06.0007	Penyediaan Bahan/Material														

NO	KODE	URUSAN / BIDANG URUSAN / PROGRAM / KEGIATAN / SUB KEGIATAN	INDIKATOR PROGRAM / KEGIATAN / SUB KEGIATAN	TARGET AKHIR PERIODE RENSTRA OPD	REALISASI CAPAIAN RENJA OPD TAHUN 2024	PRAKIRAAN CAPAIAN TARGET RENJA OPD TAHUN 2025	CAPAIAN KINERJA DAN KERANGKA PENDANAAN						KELOMPOK SASARAN	PRAKIRAAN MAJU RENCANA TAHUN 2027		PERANGKAT DAERAH PENANGGUNG JAWAB
							TARGET 2026	PAGU INDIKATIF (Rp)	LOKASI	SUMBER DANA	PRIORITAS			TARGET	PAGU INDIKATIF (Rp)	
											NASIONAL	DAERAH				
1	2	3	4	5	6	7	8	9	10	11	12	13	14	15	16	17
			Jumlah Paket Bahan/Material yang Disediakan				68 Paket	21.000.000,00	Kab. Bengkayang, Semua Kecamatan, Semua Kel/Desa	PENDAPATAN ASLI DAERAH (PAD)	Memperkuat reformasi politik, hukum dan birokrasi, serta memperkuat pencegahan dan pemberantasan korupsi, narkoba, judi, dan penyeludupan.	Mewujudkan Kepastian Hukum dan Tata pemerintahan yang baik PENINGKATAN TATA KELOLA PEMERINTAHAN DAN REFORMASI BIROKRASI SERTA OPTIMALISASI PENDAPATAN DAERAH	Kab.Bengkayang		30.000.000,00	DINAS PERINDUSTRIAN DAN PERDAGANGAN
	3.30.01.2.06.0009	Penyelenggaraan Rapat Koordinasi dan Konsultasi SKPD														
			Jumlah Laporan Penyelenggaraan Rapat Koordinasi dan Konsultasi SKPD				200 Laporan	55.000.000,00	Kab. Bengkayang, Semua Kecamatan, Semua Kel/Desa	PENDAPATAN ASLI DAERAH (PAD)	Memperkuat reformasi politik, hukum dan birokrasi, serta memperkuat pencegahan dan pemberantasan korupsi, narkoba, judi, dan penyeludupan.	Mewujudkan Kepastian Hukum dan Tata pemerintahan yang baik PENINGKATAN TATA KELOLA PEMERINTAHAN DAN REFORMASI BIROKRASI SERTA OPTIMALISASI PENDAPATAN DAERAH	Kab.Bengkayang		70.000.000,00	DINAS PERINDUSTRIAN DAN PERDAGANGAN
	3.30.01.2.06.0010	Penatausahaan Arsip Dinamis pada SKPD														
			Jumlah Dokumen Penatausahaan Arsip Dinamis pada SKPD				3 Dokumen	3.600.000,00	Kab. Bengkayang, Semua Kecamatan, Semua Kel/Desa	PENDAPATAN ASLI DAERAH (PAD)	Memperkuat reformasi politik, hukum dan birokrasi, serta memperkuat pencegahan dan pemberantasan korupsi, narkoba, judi, dan penyeludupan.	Mewujudkan Kepastian Hukum dan Tata pemerintahan yang baik PENINGKATAN TATA KELOLA PEMERINTAHAN DAN REFORMASI BIROKRASI SERTA OPTIMALISASI PENDAPATAN DAERAH	Kab.Bengkayang		10.800.000,00	DINAS PERINDUSTRIAN DAN PERDAGANGAN

NO	KODE	URUSAN / BIDANG URUSAN / PROGRAM / KEGIATAN / SUB KEGIATAN	INDIKATOR PROGRAM / KEGIATAN / SUB KEGIATAN	TARGET AKHIR PERIODE RENSTRA OPD	REALISASI CAPAIAN RENJA OPD TAHUN 2024	PRAKIRAAN CAPAIAN TARGET RENJA OPD TAHUN 2025	CAPAIAN KINERJA DAN KERANGKA PENDANAAN						KELOMPOK SASARAN	PRAKIRAAN MAJU RENCANA TAHUN 2027		PERANGKAT DAERAH PENANGGUNG JAWAB
							TARGET 2026	PAGU INDIKATIF (Rp)	LOKASI	SUMBER DANA	PRIORITAS			TARGET	PAGU INDIKATIF (Rp)	
											NASIONAL	DAERAH				
1	2	3	4	5	6	7	8	9	10	11	12	13	14	15	16	17
	3.30.01.2.07	Pengadaan Barang Milik Daerah Penunjang Urusan Pemerintah Daerah	*Terpenuhinya sarana prsarana kerja aparatur*	-			100 %	60.000.000,00			Memperkuat reformasi politik, hukum dan birokrasi, serta memperkuat pencegahan dan pemberantasan korupsi, narkoba, judi, dan penyeludupan.	Mewujudkan Kepastian Hukum dan Tata pemerintahan yang baik PENINGKATAN TATA KELOLA PEMERINTAHAN DAN REFORMASI BIROKRASI SERTA OPTIMALISASI PENDAPATAN DAERAH	Kab.Bengkayang	-	55.000.000,00	DINAS PERINDUSTRIAN DAN PERDAGANGAN
	3.30.01.2.07.0005	Pengadaan Mebel														
			Jumlah Paket Mebel yang Disediakan				10 Unit	15.000.000,00	Kab. Bengkayang, Semua Kecamatan, Semua Kel/Desa	PENDAPATAN ASLI DAERAH (PAD)	Memperkuat reformasi politik, hukum dan birokrasi, serta memperkuat pencegahan dan pemberantasan korupsi, narkoba, judi, dan penyeludupan.	Mewujudkan Kepastian Hukum dan Tata pemerintahan yang baik PENINGKATAN TATA KELOLA PEMERINTAHAN DAN REFORMASI BIROKRASI SERTA OPTIMALISASI PENDAPATAN DAERAH	Kab.Bengkayang		25.000.000,00	DINAS PERINDUSTRIAN DAN PERDAGANGAN
	3.30.01.2.07.0011	Pengadaan Sarana dan Prasarana Pendukung Gedung Kantor atau Bangunan Lainnya														
			Jumlah Unit Sarana dan Prasarana Pendukung Gedung Kantor atau Bangunan Lainnya yang Disediakan				3 Unit	45.000.000,00	Kab. Bengkayang, Semua Kecamatan, Semua Kel/Desa	PENDAPATAN ASLI DAERAH (PAD)	Memperkuat reformasi politik, hukum dan birokrasi, serta memperkuat pencegahan dan pemberantasan korupsi, narkoba, judi, dan penyeludupan.	Mewujudkan Kepastian Hukum dan Tata pemerintahan yang baik PENINGKATAN TATA KELOLA PEMERINTAHAN DAN REFORMASI BIROKRASI SERTA OPTIMALISASI PENDAPATAN DAERAH	Kab.Bengkayang		30.000.000,00	DINAS PERINDUSTRIAN DAN PERDAGANGAN

NO	KODE	URUSAN / BIDANG URUSAN / PROGRAM / KEGIATAN / SUB KEGIATAN	INDIKATOR PROGRAM / KEGIATAN / SUB KEGIATAN	TARGET AKHIR PERIODE RENSTRA OPD	REALISASI CAPAIAN RENJA OPD TAHUN 2024	PRAKIRAAN CAPAIAN TARGET RENJA OPD TAHUN 2025	CAPAIAN KINERJA DAN KERANGKA PENDANAAN						KELOMPOK SASARAN	PRAKIRAAN MAJU RENCANA TAHUN 2027		PERANGKAT DAERAH PENANGGUNG JAWAB
							TARGET 2026	PAGU INDIKATIF (Rp)	LOKASI	SUMBER DANA	PRIORITAS			TARGET	PAGU INDIKATIF (Rp)	
											NASIONAL	DAERAH				
1	2	3	4	5	6	7	8	9	10	11	12	13	14	15	16	17
	3.30.01.2.08	Penyediaan Jasa Penunjang Urusan Pemerintahan Daerah	*Terpenuhinya Jasa Penunjang kantor*	-			12 bulan	285.500.000,00			Memperkuat reformasi politik, hukum dan birokrasi, serta memperkuat pencegahan dan pemberantasan korupsi, narkoba, judi, dan penyeludupan.	Mewujudkan Kepastian Hukum dan Tata pemerintahan yang baik PENINGKATAN TATA KELOLA PEMERINTAHAN DAN REFORMASI BIROKRASI SERTA OPTIMALISASI PENDAPATAN DAERAH	Kab.Bengkayang	-	399.000.000,00	DINAS PERINDUSTRIAN DAN PERDAGANGAN
	3.30.01.2.08.0001	Penyediaan Jasa Surat Menyurat														
			Jumlah Laporan Penyediaan Jasa Surat Menyurat				900 Laporan	7.500.000,00	Kab. Bengkayang, Semua Kecamatan, Semua Kel/Desa	PENDAPATAN ASLI DAERAH (PAD)	Memperkuat reformasi politik, hukum dan birokrasi, serta memperkuat pencegahan dan pemberantasan korupsi, narkoba, judi, dan penyeludupan.	Mewujudkan Kepastian Hukum dan Tata pemerintahan yang baik PENINGKATAN TATA KELOLA PEMERINTAHAN DAN REFORMASI BIROKRASI SERTA OPTIMALISASI PENDAPATAN DAERAH	Kab.Bengkayang		9.000.000,00	DINAS PERINDUSTRIAN DAN PERDAGANGAN
	3.30.01.2.08.0002	Penyediaan Jasa Komunikasi, Sumber Daya Air dan Listrik														
			Jumlah Laporan Penyediaan Jasa Komunikasi, Sumber Daya Air dan Listrik yang Disediakan				36 Laporan	62.000.000,00	Kab. Bengkayang, Semua Kecamatan, Semua Kel/Desa	PENDAPATAN ASLI DAERAH (PAD)	Memperkuat reformasi politik, hukum dan birokrasi, serta memperkuat pencegahan dan pemberantasan korupsi, narkoba, judi, dan penyeludupan.	Mewujudkan Kepastian Hukum dan Tata pemerintahan yang baik PENINGKATAN TATA KELOLA PEMERINTAHAN DAN REFORMASI BIROKRASI SERTA OPTIMALISASI PENDAPATAN DAERAH	Kab.Bengkayang		70.000.000,00	DINAS PERINDUSTRIAN DAN PERDAGANGAN
	3.30.01.2.08.0003	Penyediaan Jasa Peralatan dan Perlengkapan Kantor														

NO	KODE	URUSAN / BIDANG URUSAN / PROGRAM / KEGIATAN / SUB KEGIATAN	INDIKATOR PROGRAM / KEGIATAN / SUB KEGIATAN	TARGET AKHIR PERIODE RENSTRA OPD	REALISASI CAPAIAN RENJA OPD TAHUN 2024	PRAKIRAAN CAPAIAN TARGET RENJA OPD TAHUN 2025	CAPAIAN KINERJA DAN KERANGKA PENDANAAN						KELOMPOK SASARAN	PRAKIRAAN MAJU RENCANA TAHUN 2027		PERANGKAT DAERAH PENANGGUNG JAWAB
							TARGET 2026	PAGU INDIKATIF (Rp)	LOKASI	SUMBER DANA	PRIORITAS			TARGET	PAGU INDIKATIF (Rp)	
											NASIONAL	DAERAH				
1	2	3	4	5	6	7	8	9	10	11	12	13	14	15	16	17
			Jumlah Laporan Penyediaan Jasa Peralatan dan Perlengkapan Kantor yang Disediakan				98 Laporan	16.000.000,00	Kab. Bengkayang, Semua Kecamatan, Semua Kel/Desa	PENDAPATAN ASLI DAERAH (PAD)	Memperkuat reformasi politik, hukum dan birokrasi, serta memperkuat pencegahan dan pemberantasan korupsi, narkoba, judi, dan penyeludupan.	Mewujudkan Kepastian Hukum dan Tata pemerintahan yang baik PENINGKATAN TATA KELOLA PEMERINTAHAN DAN REFORMASI BIROKRASI SERTA OPTIMALISASI PENDAPATAN DAERAH	Kab.Bengkayang		20.000.000,00	DINAS PERINDUSTRIAN DAN PERDAGANGAN
	3.30.01.2.08.0004	Penyediaan Jasa Pelayanan Umum Kantor														
			Jumlah Laporan Penyediaan Jasa Pelayanan Umum Kantor yang Disediakan				12 Laporan	200.000.000,00	Kab. Bengkayang, Semua Kecamatan, Semua Kel/Desa	PENDAPATAN ASLI DAERAH (PAD)	Memperkuat reformasi politik, hukum dan birokrasi, serta memperkuat pencegahan dan pemberantasan korupsi, narkoba, judi, dan penyeludupan.	Mewujudkan Kepastian Hukum dan Tata pemerintahan yang baik PENINGKATAN TATA KELOLA PEMERINTAHAN DAN REFORMASI BIROKRASI SERTA OPTIMALISASI PENDAPATAN DAERAH	Kab.Bengkayang		300.000.000,00	DINAS PERINDUSTRIAN DAN PERDAGANGAN
	3.30.01.2.09	Pemeliharaan Barang Milik Daerah Penunjang Urusan Pemerintahan Daerah	*terpeliharanya barang milik daerah*	-			8 item	71.500.000,00			Memperkuat reformasi politik, hukum dan birokrasi, serta memperkuat pencegahan dan pemberantasan korupsi, narkoba, judi, dan penyeludupan.	Mewujudkan Kepastian Hukum dan Tata pemerintahan yang baik PENINGKATAN TATA KELOLA PEMERINTAHAN DAN REFORMASI BIROKRASI SERTA OPTIMALISASI PENDAPATAN DAERAH	Kab.Bengkayang	-	82.500.000,00	DINAS PERINDUSTRIAN DAN PERDAGANGAN
	3.30.01.2.09.0001	Penyediaan Jasa Pemeliharaan, Biaya Pemeliharaan, dan Pajak Kendaraan Perorangan Dinas atau Kendaraan Dinas Jabatan														

NO	KODE	URUSAN / BIDANG URUSAN / PROGRAM / KEGIATAN / SUB KEGIATAN	INDIKATOR PROGRAM / KEGIATAN / SUB KEGIATAN	TARGET AKHIR PERIODE RENSTRA OPD	REALISASI CAPAIAN RENJA OPD TAHUN 2024	PRAKIRAAN CAPAIAN TARGET RENJA OPD TAHUN 2025	CAPAIAN KINERJA DAN KERANGKA PENDANAAN						KELOMPOK SASARAN	PRAKIRAAN MAJU RENCANA TAHUN 2027		PERANGKAT DAERAH PENANGGUNG JAWAB
							TARGET 2026	PAGU INDIKATIF (Rp)	LOKASI	SUMBER DANA	PRIORITAS			TARGET	PAGU INDIKATIF (Rp)	
											NASIONAL	DAERAH				
1	2	3	4	5	6	7	8	9	10	11	12	13	14	15	16	17
			Jumlah Kendaraan Perorangan Dinas atau Kendaraan Dinas Jabatan yang Dipelihara dan dibayarkan Pajaknya				18 Unit	45.000.000,00	Kab. Bengkayang, Semua Kecamatan, Semua Kel/Desa	PENDAPATAN ASLI DAERAH (PAD)	Memperkuat reformasi politik, hukum dan birokrasi, serta memperkuat pencegahan dan pemberantasan korupsi, narkoba, judi, dan penyeludupan.	Mewujudkan Kepastian Hukum dan Tata pemerintahan yang baik PENINGKATAN TATA KELOLA PEMERINTAHAN DAN REFORMASI BIROKRASI SERTA OPTIMALISASI PENDAPATAN DAERAH	Kab.Bengkayang		40.000.000,00	DINAS PERINDUSTRIAN DAN PERDAGANGAN
	3.30.01.2.09.0002	Penyediaan Jasa Pemeliharaan, Biaya Pemeliharaan, Pajak dan Perizinan Kendaraan Dinas Operasional atau Lapangan														
			Jumlah Kendaraan Dinas Operasional atau Lapangan yang Dipelihara dan dibayarkan Pajak dan Perizinannya				18 Unit	6.500.000,00	Kab. Bengkayang, Semua Kecamatan, Semua Kel/Desa	PENDAPATAN ASLI DAERAH (PAD)	-	Mewujudkan Kepastian Hukum dan Tata pemerintahan yang baik PENINGKATAN KUALITAS INFRASTRUKTUR DASAR DAN AKSESIBILITAS YANG BERKELANJUTAN	Kab.Bengkayang		7.500.000,00	DINAS PERINDUSTRIAN DAN PERDAGANGAN
	3.30.01.2.09.0006	Pemeliharaan Peralatan dan Mesin Lainnya														
			Jumlah Peralatan dan Mesin Lainnya yang Dipelihara				15 Unit	20.000.000,00	Kab. Bengkayang, Semua Kecamatan, Semua Kel/Desa	PENDAPATAN ASLI DAERAH (PAD)	Memperkuat reformasi politik, hukum dan birokrasi, serta memperkuat pencegahan dan pemberantasan korupsi, narkoba, judi, dan penyeludupan.	Mewujudkan Kepastian Hukum dan Tata pemerintahan yang baik PENINGKATAN TATA KELOLA PEMERINTAHAN DAN REFORMASI BIROKRASI SERTA OPTIMALISASI PENDAPATAN DAERAH	Kab.Bengkayang		35.000.000,00	DINAS PERINDUSTRIAN DAN PERDAGANGAN
2.	**3.30.02**	**PROGRAM PERIZINAN DAN PENDAFTARAN PERUSAHAAN**	**-**	**-**			**-**	**15.000.000,00**						**-**	**20.000.000,00**	

NO	KODE	URUSAN / BIDANG URUSAN / PROGRAM / KEGIATAN / SUB KEGIATAN	INDIKATOR PROGRAM / KEGIATAN / SUB KEGIATAN	TARGET AKHIR PERIODE RENSTRA OPD	REALISASI CAPAIAN RENJA OPD TAHUN 2024	PRAKIRAAN CAPAIAN TARGET RENJA OPD TAHUN 2025	CAPAIAN KINERJA DAN KERANGKA PENDANAAN						KELOMPOK SASARAN	PRAKIRAAN MAJU RENCANA TAHUN 2027		PERANGKAT DAERAH PENANGGUNG JAWAB
							TARGET 2026	PAGU INDIKATIF (Rp)	LOKASI	SUMBER DANA	PRIORITAS			TARGET	PAGU INDIKATIF (Rp)	
											NASIONAL	DAERAH				
1	2	3	4	5	6	7	8	9	10	11	12	13	14	15	16	17
	3.30.02.2.06	Pengendalian Fasilitas Penyimpanan Bahan Berbahaya dan Pengawasan Distribusi, Pengemasan dan Pelabelan Bahan Berbahaya di Tingkat Daerah Kabupaten/ Kota	-	-			-	5.000.000,00			-	Memperkuat Fondasi Perekonomian Kalimantan Barat yang Inklusif dan Berkelanjutan PERTUMBUHAN EKONOMI MELALUI PENGUATAN DAYA SAING EKONOMI LOKAL	-	-	5.000.000,00	DINAS PERINDUSTRIAN DAN PERDAGANGAN
	3.30.02.2.06.0003	Pengawasan Distribusi, Pengemasan dan Pelabelan Bahan Berbahaya Terhadap Pengguna Akhir Bahan Berbahaya (PA-B2) maupun Produsen B2 (P-B2)														
			Jumlah Laporan Hasil Pengawasan Distribusi, Pengemasan dan Pelabelan Bahan Berbahaya Terhadap Distributor B2, Pengguna Akhir Bahan Berbahaya (PA-B2) maupun Produsen B2 (P-B2)				2 Laporan	5.000.000,00	Kab. Bengkayang, Semua Kecamatan, Semua Kel/Desa	PENDAPATAN ASLI DAERAH (PAD)	-	Memperkuat Fondasi Perekonomian Kalimantan Barat yang Inklusif dan Berkelanjutan PERTUMBUHAN EKONOMI MELALUI PENGUATAN DAYA SAING EKONOMI LOKAL	-		5.000.000,00	DINAS PERINDUSTRIAN DAN PERDAGANGAN
	3.30.02.2.07	Penerbitan Surat Keterangan Asal (bagi Daerah Kabupaten/Kota yang Telah Ditetapkan sebagai Instansi Penerbit Surat Keterangan Asal)	-	-			-	10.000.000,00			-	Memperkuat Fondasi Perekonomian Kalimantan Barat yang Inklusif dan Berkelanjutan PERTUMBUHAN EKONOMI MELALUI PENGUATAN DAYA SAING EKONOMI LOKAL	-	-	15.000.000,00	DINAS PERINDUSTRIAN DAN PERDAGANGAN
	3.30.02.2.07.0001	Koordinasi dan Sinkronisasi Layanan Penerbitan SKA														

NO	KODE	URUSAN / BIDANG URUSAN / PROGRAM / KEGIATAN / SUB KEGIATAN	INDIKATOR PROGRAM / KEGIATAN / SUB KEGIATAN	TARGET AKHIR PERIODE RENSTRA OPD	REALISASI CAPAIAN RENJA OPD TAHUN 2024	PRAKIRAAN CAPAIAN TARGET RENJA OPD TAHUN 2025	CAPAIAN KINERJA DAN KERANGKA PENDANAAN						KELOMPOK SASARAN	PRAKIRAAN MAJU RENCANA TAHUN 2027		PERANGKAT DAERAH PENANGGUNG JAWAB
							TARGET 2026	PAGU INDIKATIF (Rp)	LOKASI	SUMBER DANA	PRIORITAS			TARGET	PAGU INDIKATIF (Rp)	
											NASIONAL	DAERAH				
1	2	3	4	5	6	7	8	9	10	11	12	13	14	15	16	17
			Jumlah Dokumen Penerbitan Surat Keterangan Asal				4 Dokumen	10.000.000,00	Kab. Bengkayang, Semua Kecamatan, Semua Kel/Desa	PENDAPATAN ASLI DAERAH (PAD)	-	Memperkuat Fondasi Perekonomian Kalimantan Barat yang Inklusif dan Berkelanjutan PERTUMBUHAN EKONOMI MELALUI PENGUATAN DAYA SAING EKONOMI LOKAL	-		15.000.000,00	DINAS PERINDUSTRIAN DAN PERDAGANGAN
3.	**3.30.03**	**PROGRAM PENINGKATAN SARANA DISTRIBUSI PERDAGANGAN**	***Jumlah pasar rakyat/tradisional yang memenuhi syarat kenyamanan dan sehat***	**-**			**2 pasar**	**75.000.000,00**						**-**	**650.000.000,00**	
	3.30.03.2.01	Pembangunan dan Pengelolaan Sarana Distribusi Perdagangan	*Pengelolaan Sarana Distribusi Perdagangan*	-			2 pasar	50.000.000,00			Melanjutkan pengembangan infrastruktur dan meningkatkan lapangan kerja yang berkualitas, mendorong kewirausahaan, mengembangkan industri kreatif serta mengembangkan agromaritim industri di sentra produksi melalui peran aktif koperasi.	Memperkuat Fondasi Perekonomian Kalimantan Barat yang Inklusif dan Berkelanjutan PENINGKATAN KUALITAS INFRASTRUKTUR DASAR DAN AKSESIBILITAS YANG BERKELANJUTAN	Kab.Bengkayang	-	600.000.000,00	DINAS PERINDUSTRIAN DAN PERDAGANGAN
	3.30.03.2.01.0001	Penyediaan Sarana Distribusi Perdagangan														

NO	KODE	URUSAN / BIDANG URUSAN / PROGRAM / KEGIATAN / SUB KEGIATAN	INDIKATOR PROGRAM / KEGIATAN / SUB KEGIATAN	TARGET AKHIR PERIODE RENSTRA OPD	REALISASI CAPAIAN RENJA OPD TAHUN 2024	PRAKIRAAN CAPAIAN TARGET RENJA OPD TAHUN 2025	CAPAIAN KINERJA DAN KERANGKA PENDANAAN						KELOMPOK SASARAN	PRAKIRAAN MAJU RENCANA TAHUN 2027		PERANGKAT DAERAH PENANGGUNG JAWAB
							TARGET 2026	PAGU INDIKATIF (Rp)	LOKASI	SUMBER DANA	PRIORITAS			TARGET	PAGU INDIKATIF (Rp)	
											NASIONAL	DAERAH				
1	2	3	4	5	6	7	8	9	10	11	12	13	14	15	16	17
			Jumlah Sarana Distribusi Perdagangan				2 Unit	50.000.000,00	Kab. Bengkayang, Semua Kecamatan, Semua Kel/Desa	PENDAPATAN ASLI DAERAH (PAD)	Melanjutkan pengembangan infrastruktur dan meningkatkan lapangan kerja yang berkualitas, mendorong kewirausahaan, mengembangkan industri kreatif serta mengembangkan agromaritim industri di sentra produksi melalui peran aktif koperasi.	Memperkuat Fondasi Perekonomian Kalimantan Barat yang Inklusif dan Berkelanjutan PENINGKATAN KUALITAS INFRASTRUKTUR DASAR DAN AKSESIBILITAS YANG BERKELANJUTAN	Kab.Bengkayang		600.000.000,00	DINAS PERINDUSTRIAN DAN PERDAGANGAN
	3.30.03.2.02	Pembinaan Terhadap Pengelola Sarana Distribusi Perdagangan Masyarakat di Wilayah Kerjanya	*Jumlah Dokumen Hasil Pembinaan dan Pengendalian kepada Pengelola Sarana Distribusi Perdagangan*	-			6 Pasar	25.000.000,00			Memperkuat pembangunan sumber daya manusia (SDM), sains, teknologi, pendidikan, kesehatan, prestasi olahraga, kesetaraan gender, serta penguatan peran perempuan, pemuda (generasi milenial dan generasi Z), dan penyandang disabilitas.	Percepatan pembangunan serta peningkatan infrastruktur secara adil berkelanjutan PERTUMBUHAN EKONOMI MELALUI PENGUATAN DAYA SAING EKONOMI LOKAL	Kab.Bengkayang	-	50.000.000,00	DINAS PERINDUSTRIAN DAN PERDAGANGAN
	3.30.03.2.02.0001	Pembinaan dan Pengendalian Pengelola Sarana Distribusi Perdagangan														

NO	KODE	URUSAN / BIDANG URUSAN / PROGRAM / KEGIATAN / SUB KEGIATAN	INDIKATOR PROGRAM / KEGIATAN / SUB KEGIATAN	TARGET AKHIR PERIODE RENSTRA OPD	REALISASI CAPAIAN RENJA OPD TAHUN 2024	PRAKIRAAN CAPAIAN TARGET RENJA OPD TAHUN 2025	CAPAIAN KINERJA DAN KERANGKA PENDANAAN						KELOMPOK SASARAN	PRAKIRAAN MAJU RENCANA TAHUN 2027		PERANGKAT DAERAH PENANGGUNG JAWAB
							TARGET 2026	PAGU INDIKATIF (Rp)	LOKASI	SUMBER DANA	PRIORITAS			TARGET	PAGU INDIKATIF (Rp)	
											NASIONAL	DAERAH				
1	2	3	4	5	6	7	8	9	10	11	12	13	14	15	16	17
			Jumlah Dokumen Hasil Pembinaan dan Pengendalian kepada Pengelola Sarana Distribusi Perdagangan				6 Dokumen	25.000.000,00	Kab. Bengkayang, Semua Kecamatan, Semua Kel/Desa	PENDAPATAN ASLI DAERAH (PAD)	Memperkuat pembangunan sumber daya manusia (SDM), sains, teknologi, pendidikan, kesehatan, prestasi olahraga, kesetaraan gender, serta penguatan peran perempuan, pemuda (generasi milenial dan generasi Z), dan penyandang disabilitas.	Percepatan pembangunan serta peningkatan infrastruktur secara adil berkelanjutan PERTUMBUHAN EKONOMI MELALUI PENGUATAN DAYA SAING EKONOMI LOKAL	Kab.Bengkayang		50.000.000,00	DINAS PERINDUSTRIAN DAN PERDAGANGAN
4.	**3.30.04**	**PROGRAM STABILISASI HARGA BARANG KEBUTUHAN POKOK DAN BARANG PENTING**	***Jumlah pasar yang diawasi ; Jumlah Kios Pengecer Lengkap (Pupuk Bersubsidi) Yang Diawasi***	**-**			**2 ; 23 pasar ; kios**	**150.000.000,00**						**-**	**290.000.000,00**	
	3.30.04.2.01	Menjamin Ketersediaan Barang Kebutuhan Pokok dan Barang Penting di Tingkat Daerah Kabupaten/ Kota	*Jumlah Dokumen ketersediaan barang kebutuhan pokok dan barang penting*	-			1 Dokumen	20.000.000,00			Membangun dari desa dan dari bawah untuk pertumbuhan ekonomi, pemerataan ekonomi dan pemberantasan kemiskinan.	Memperkuat Fondasi Perekonomian Kalimantan Barat yang Inklusif dan Berkelanjutan PERTUMBUHAN EKONOMI MELALUI PENGUATAN DAYA SAING EKONOMI LOKAL	Kab.Bengkayang	-	40.000.000,00	DINAS PERINDUSTRIAN DAN PERDAGANGAN
	3.30.04.2.01.0003	Pengendalian Ketersediaan Barang Kebutuhan Pokok dan Barang Penting di Tingkat Agen dan Pasar Rakyat														

NO	KODE	URUSAN / BIDANG URUSAN / PROGRAM / KEGIATAN / SUB KEGIATAN	INDIKATOR PROGRAM / KEGIATAN / SUB KEGIATAN	TARGET AKHIR PERIODE RENSTRA OPD	REALISASI CAPAIAN RENJA OPD TAHUN 2024	PRAKIRAAN CAPAIAN TARGET RENJA OPD TAHUN 2025	CAPAIAN KINERJA DAN KERANGKA PENDANAAN						KELOMPOK SASARAN	PRAKIRAAN MAJU RENCANA TAHUN 2027		PERANGKAT DAERAH PENANGGUNG JAWAB
							TARGET 2026	PAGU INDIKATIF (Rp)	LOKASI	SUMBER DANA	PRIORITAS			TARGET	PAGU INDIKATIF (Rp)	
											NASIONAL	DAERAH				
1	2	3	4	5	6	7	8	9	10	11	12	13	14	15	16	17
			Jumlah Laporan Pengendalian Stok atau Ketersediaan Barang Kebutuhan Pokok dan Barang Penting di Tingkat Agen dan Pasar Rakyat				12 Laporan	20.000.000,00	Kab. Bengkayang, Semua Kecamatan, Semua Kel/Desa	PENDAPATAN ASLI DAERAH (PAD)	Membangun dari desa dan dari bawah untuk pertumbuhan ekonomi, pemerataan ekonomi dan pemberantasan kemiskinan.	Memperkuat Fondasi Perekonomian Kalimantan Barat yang Inklusif dan Berkelanjutan PERTUMBUHAN EKONOMI MELALUI PENGUATAN DAYA SAING EKONOMI LOKAL	Kab.Bengkayang		40.000.000,00	DINAS PERINDUSTRIAN DAN PERDAGANGAN
	3.30.04.2.02	Pengendalian Harga, dan Stok Barang Kebutuhan Pokok dan Barang Penting di Tingkat Pasar Kabupaten/Kota	*Pengendalian harga dan stok kebutuhan barang penting pada pasar rakyat*	-			17 kecamatan	115.000.000,00			Membangun dari desa dan dari bawah untuk pertumbuhan ekonomi, pemerataan ekonomi dan pemberantasan kemiskinan.	Memperkuat Fondasi Perekonomian Kalimantan Barat yang Inklusif dan Berkelanjutan PERTUMBUHAN EKONOMI MELALUI PENGUATAN DAYA SAING EKONOMI LOKAL	Kab.Bengkayang	-	225.000.000,00	DINAS PERINDUSTRIAN DAN PERDAGANGAN
	3.30.04.2.02.0003	Pelaksanaan Operasi Pasar Reguler dan Pasar Khusus yang Berdampak dalam 1 (Satu) Kabupaten/Kota														
			Jumlah Laporan Pelaksanaan Operasi Pasar Reguler dan Pasar Khusus yang Berdampak dalam 1 (Satu) Kabupaten/Kota				4 Laporan	115.000.000,00	Kab. Bengkayang, Semua Kecamatan, Semua Kel/Desa	PENDAPATAN ASLI DAERAH (PAD)	Membangun dari desa dan dari bawah untuk pertumbuhan ekonomi, pemerataan ekonomi dan pemberantasan kemiskinan.	Memperkuat Fondasi Perekonomian Kalimantan Barat yang Inklusif dan Berkelanjutan PERTUMBUHAN EKONOMI MELALUI PENGUATAN DAYA SAING EKONOMI LOKAL	Kab.Bengkayang		225.000.000,00	DINAS PERINDUSTRIAN DAN PERDAGANGAN

NO	KODE	URUSAN / BIDANG URUSAN / PROGRAM / KEGIATAN / SUB KEGIATAN	INDIKATOR PROGRAM / KEGIATAN / SUB KEGIATAN	TARGET AKHIR PERIODE RENSTRA OPD	REALISASI CAPAIAN RENJA OPD TAHUN 2024	PRAKIRAAN CAPAIAN TARGET RENJA OPD TAHUN 2025	CAPAIAN KINERJA DAN KERANGKA PENDANAAN						KELOMPOK SASARAN	PRAKIRAAN MAJU RENCANA TAHUN 2027		PERANGKAT DAERAH PENANGGUNG JAWAB
							TARGET 2026	PAGU INDIKATIF (Rp)	LOKASI	SUMBER DANA	PRIORITAS			TARGET	PAGU INDIKATIF (Rp)	
											NASIONAL	DAERAH				
1	2	3	4	5	6	7	8	9	10	11	12	13	14	15	16	17
	3.30.04.2.03	Pengawasan Pupuk dan Pestisida Bersubsidi di Tingkat Daerah Kabupaten/Kota	*Jumlah kios pupuk bersubsidi yang diawasi*	-			23 kios	15.000.000,00			Membangun dari desa dan dari bawah untuk pertumbuhan ekonomi, pemerataan ekonomi dan pemberantasan kemiskinan.	Memperkuat Fondasi Perekonomian Kalimantan Barat yang Inklusif dan Berkelanjutan PERTUMBUHAN EKONOMI MELALUI PENGUATAN DAYA SAING EKONOMI LOKAL	Kab.Bengkayang	-	25.000.000,00	DINAS PERINDUSTRIAN DAN PERDAGANGAN
	3.30.04.2.03.0003	Pengawasan Penyaluran dan Penggunaan Pupuk dan Pestisida Bersubsidi														
			Jumlah Laporan Pengawasan Penyaluran dan Penggunaan Pupuk dan Pestisida Bersubsidi dengan Realisasi Minimal 90%				4 Laporan	15.000.000,00	Kab. Bengkayang, Semua Kecamatan, Semua Kel/Desa	PENDAPATAN ASLI DAERAH (PAD)	Membangun dari desa dan dari bawah untuk pertumbuhan ekonomi, pemerataan ekonomi dan pemberantasan kemiskinan.	Memperkuat Fondasi Perekonomian Kalimantan Barat yang Inklusif dan Berkelanjutan PERTUMBUHAN EKONOMI MELALUI PENGUATAN DAYA SAING EKONOMI LOKAL	Kab.Bengkayang		25.000.000,00	DINAS PERINDUSTRIAN DAN PERDAGANGAN
5.	**3.30.05**	**PROGRAM PENGEMBANGAN EKSPOR**	***Persentase eksportir yang terbina***	**-**			**10 Kelompok**	**275.000.000,00**						**-**	**320.000.000,00**	
	3.30.05.2.01	Penyelenggaraan Promosi Dagang Melalui Pameran Dagang dan Misi Dagang bagi Produk Ekspor Unggulan yang Terdapat pada 1 (Satu) Daerah Kabupaten/Kota	*Keikutsertaan dalam Even pameran produk Unggulan daerah*	-			2 event	275.000.000,00			-	Memperkuat Fondasi Perekonomian Kalimantan Barat yang Inklusif dan Berkelanjutan PERTUMBUHAN EKONOMI MELALUI PENGUATAN DAYA SAING EKONOMI LOKAL	Kab.Bengkayang	-	320.000.000,00	DINAS PERINDUSTRIAN DAN PERDAGANGAN
	3.30.05.2.01.0002	Pameran Dagang Nasional														

NO	KODE	URUSAN / BIDANG URUSAN / PROGRAM / KEGIATAN / SUB KEGIATAN	INDIKATOR PROGRAM / KEGIATAN / SUB KEGIATAN	TARGET AKHIR PERIODE RENSTRA OPD	REALISASI CAPAIAN RENJA OPD TAHUN 2024	PRAKIRAAN CAPAIAN TARGET RENJA OPD TAHUN 2025	CAPAIAN KINERJA DAN KERANGKA PENDANAAN						KELOMPOK SASARAN	PRAKIRAAN MAJU RENCANA TAHUN 2027		PERANGKAT DAERAH PENANGGUNG JAWAB
							TARGET 2026	PAGU INDIKATIF (Rp)	LOKASI	SUMBER DANA	PRIORITAS			TARGET	PAGU INDIKATIF (Rp)	
											NASIONAL	DAERAH				
1	2	3	4	5	6	7	8	9	10	11	12	13	14	15	16	17
			Jumlah Pelaku Usaha yang Difasilitasi dalam Pameran Dagang				2 Pelaku Usaha	15.000.000,00	Kab. Bengkayang, Semua Kecamatan, Semua Kel/Desa	PENDAPATAN ASLI DAERAH (PAD)	-	Memperkuat Fondasi Perekonomian Kalimantan Barat yang Inklusif dan Berkelanjutan PERTUMBUHAN EKONOMI MELALUI PENGUATAN DAYA SAING EKONOMI LOKAL	Kab.Bengkayang		45.000.000,00	DINAS PERINDUSTRIAN DAN PERDAGANGAN
	3.30.05.2.01.0003	Pameran Dagang Lokal														
			Jumlah Pelaku Usaha yang Difasilitasi dalam Pameran Dagang Lokal				4 Pelaku Usaha	15.000.000,00	Kab. Bengkayang, Semua Kecamatan, Semua Kel/Desa	PENDAPATAN ASLI DAERAH (PAD)	Membangun dari desa dan dari bawah untuk pertumbuhan ekonomi, pemerataan ekonomi dan pembe rantasan kemiskinan.	Memperkuat Fondasi Perekonomian Kalimantan Barat yang Inklusif dan Berkelanjutan PERTUMBUHAN EKONOMI MELALUI PENGUATAN DAYA SAING EKONOMI LOKAL	Kab.Bengkayang		25.000.000,00	DINAS PERINDUSTRIAN DAN PERDAGANGAN
	3.30.05.2.01.0004	Misi Dagang bagi Produk Ekspor Unggulan														
			Jumlah Pelaku Usaha yang Difasilitasi dalam Misi Dagang Produk Ekspor Unggulan				24 Pelaku Usaha	245.000.000,00	Kab. Bengkayang, Semua Kecamatan, Semua Kel/Desa	PENDAPATAN ASLI DAERAH (PAD)	-	Memperkuat Fondasi Perekonomian Kalimantan Barat yang Inklusif dan Berkelanjutan PERTUMBUHAN EKONOMI MELALUI PENGUATAN DAYA SAING EKONOMI LOKAL	Kab.Bengkayang		250.000.000,00	DINAS PERINDUSTRIAN DAN PERDAGANGAN
	3.30.05.2.01.0005	Peningkatan Citra Produk Ekspor														

NO	KODE	URUSAN / BIDANG URUSAN / PROGRAM / KEGIATAN / SUB KEGIATAN	INDIKATOR PROGRAM / KEGIATAN / SUB KEGIATAN	TARGET AKHIR PERIODE RENSTRA OPD	REALISASI CAPAIAN RENJA OPD TAHUN 2024	PRAKIRAAN CAPAIAN TARGET RENJA OPD TAHUN 2025	CAPAIAN KINERJA DAN KERANGKA PENDANAAN						KELOMPOK SASARAN	PRAKIRAAN MAJU RENCANA TAHUN 2027		PERANGKAT DAERAH PENANGGUNG JAWAB
							TARGET 2026	PAGU INDIKATIF (Rp)	LOKASI	SUMBER DANA	PRIORITAS			TARGET	PAGU INDIKATIF (Rp)	
											NASIONAL	DAERAH				
1	2	3	4	5	6	7	8	9	10	11	12	13	14	15	16	17
			Jumlah Produk Unggulan Ekspor Daerah yang Disusun Menjadi Materi Promosi				0 Produk	0,00	Kab. Bengkayang, Semua Kecamatan, Semua Kel/Desa	PENDAPATAN ASLI DAERAH (PAD)	Membangun dari desa dan dari bawah untuk pertumbuhan ekonomi, pemerataan ekonomi dan pemberantasan kemiskinan.	Memperkuat Fondasi Perekonomian Kalimantan Barat yang Inklusif dan Berkelanjutan PERTUMBUHAN EKONOMI MELALUI PENGUATAN DAYA SAING EKONOMI LOKAL	Kab.Bengkayang		0,00	DINAS PERINDUSTRIAN DAN PERDAGANGAN
6.	**3.30.06**	**PROGRAM STANDARDISASI DAN PERLINDUNGAN KONSUMEN**	***Jumlah pelaku usaha yang telah melakukan tera ulang***	**-**			**550 Pelaku usaha**	**147.000.000,00**						**-**	**410.000.000,00**	
	3.30.06.2.01	Pelaksanaan Metrologi Legal, Berupa Tera, Tera Ulang, dan Pengawasan	*Jumlah UTTP yang dilakukan tera ulang*	-			550 Unit	147.000.000,00			Membangun dari desa dan dari bawah untuk pertumbuhan ekonomi, pemerataan ekonomi dan pemberantasan kemiskinan.	Memperkuat Fondasi Perekonomian Kalimantan Barat yang Inklusif dan Berkelanjutan PERTUMBUHAN EKONOMI MELALUI PENGUATAN DAYA SAING EKONOMI LOKAL	Kab.Bengkayang	-	410.000.000,00	DINAS PERINDUSTRIAN DAN PERDAGANGAN
	3.30.06.2.01.0001	Pelaksanaan Metrologi Legal, Berupa Tera, Tera Ulang														
			Jumlah Alat Ukur, Alat Takar, Alat Timbang, dan Alat Perlengkapan Ditera Ulang				550 Unit	115.000.000,00	Kab. Bengkayang, Semua Kecamatan, Semua Kel/Desa	PENDAPATAN ASLI DAERAH (PAD)	Membangun dari desa dan dari bawah untuk pertumbuhan ekonomi, pemerataan ekonomi dan pemberantasan kemiskinan.	Memperkuat Fondasi Perekonomian Kalimantan Barat yang Inklusif dan Berkelanjutan PERTUMBUHAN EKONOMI MELALUI PENGUATAN DAYA SAING EKONOMI LOKAL	Kab.Bengkayang		350.000.000,00	DINAS PERINDUSTRIAN DAN PERDAGANGAN
	3.30.06.2.01.0002	Pengawasan/Penyuluhan Metrologi Legal														

NO	KODE	URUSAN / BIDANG URUSAN / PROGRAM / KEGIATAN / SUB KEGIATAN	INDIKATOR PROGRAM / KEGIATAN / SUB KEGIATAN	TARGET AKHIR PERIODE RENSTRA OPD	REALISASI CAPAIAN RENJA OPD TAHUN 2024	PRAKIRAAN CAPAIAN TARGET RENJA OPD TAHUN 2025	CAPAIAN KINERJA DAN KERANGKA PENDANAAN						KELOMPOK SASARAN	PRAKIRAAN MAJU RENCANA TAHUN 2027		PERANGKAT DAERAH PENANGGUNG JAWAB
							TARGET 2026	PAGU INDIKATIF (Rp)	LOKASI	SUMBER DANA	PRIORITAS			TARGET	PAGU INDIKATIF (Rp)	
											NASIONAL	DAERAH				
1	2	3	4	5	6	7	8	9	10	11	12	13	14	15	16	17
			Jumlah Pelaku Usaha di Bidang Metrologi Legal yang Dibina				550 Orang	32.000.000,00	Kab. Bengkayang, Semua Kecamatan, Semua Kel/Desa	PENDAPATAN ASLI DAERAH (PAD)	Membangun dari desa dan dari bawah untuk pertumbuhan ekonomi, pemerataan ekonomi dan pemberantasan kemiskinan.	Memperkuat Fondasi Perekonomian Kalimantan Barat yang Inklusif dan Berkelanjutan PERTUMBUHAN EKONOMI MELALUI PENGUATAN DAYA SAING EKONOMI LOKAL	Kab.Bengkayang		60.000.000,00	DINAS PERINDUSTRIAN DAN PERDAGANGAN
	3.31	**URUSAN PEMERINTAHAN BIDANG PERINDUSTRIAN**						**3.529.250.364,00**							**3.720.000.000,00**	
1.	**3.31.01**	**PROGRAM PENUNJANG URUSAN PEMERINTAHAN DAERAH KABUPATEN/KOTA**	***Hasil penilaian Evaluasi Kinerja OPD***	**-**			**B Nilai**	**3.363.734.000,00**						**-**	**3.410.000.000,00**	
	3.31.01.2.01	Perencanaan, Penganggaran, dan Evaluasi Kinerja Perangkat Daerah	*Dokumen perencanaan, pengelolaan keuangan dan evaluasi kinerja perangkat daerah*	-			12 dokumen	5.000.000,00			Memperkuat reformasi politik, hukum dan birokrasi, serta memperkuat pencegahan dan pemberantasan korupsi, narkoba, judi, dan penyelundupan.	Mewujudkan Kepastian Hukum dan Tata pemerintahan yang baik PENINGKATAN TATA KELOLA PEMERINTAHAN DAN REFORMASI BIROKRASI SERTA OPTIMALISASI PENDAPATAN DAERAH	-	-	5.000.000,00	DINAS PERINDUSTRIAN DAN PERDAGANGAN
	3.31.01.2.01.0007	Evaluasi Kinerja Perangkat Daerah														
			Jumlah Laporan Evaluasi Kinerja Perangkat Daerah				2 Laporan	5.000.000,00	Kab. Bengkayang, Semua Kecamatan, Semua Kel/Desa	PENDAPATAN ASLI DAERAH (PAD)	Memperkuat reformasi politik, hukum dan birokrasi, serta memperkuat pencegahan dan pemberantasan korupsi, narkoba, judi, dan penyelundupan.	Mewujudkan Kepastian Hukum dan Tata pemerintahan yang baik PENINGKATAN TATA KELOLA PEMERINTAHAN DAN REFORMASI BIROKRASI SERTA OPTIMALISASI PENDAPATAN DAERAH	-		5.000.000,00	DINAS PERINDUSTRIAN DAN PERDAGANGAN

NO	KODE	URUSAN / BIDANG URUSAN / PROGRAM / KEGIATAN / SUB KEGIATAN	INDIKATOR PROGRAM / KEGIATAN / SUB KEGIATAN	TARGET AKHIR PERIODE RENSTRA OPD	REALISASI CAPAIAN RENJA OPD TAHUN 2024	PRAKIRAAN CAPAIAN TARGET RENJA OPD TAHUN 2025	CAPAIAN KINERJA DAN KERANGKA PENDANAAN						KELOMPOK SASARAN	PRAKIRAAN MAJU RENCANA TAHUN 2027		PERANGKAT DAERAH PENANGGUNG JAWAB
							TARGET 2026	PAGU INDIKATIF (Rp)	LOKASI	SUMBER DANA	PRIORITAS			TARGET	PAGU INDIKATIF (Rp)	
											NASIONAL	DAERAH				
1	2	3	4	5	6	7	8	9	10	11	12	13	14	15	16	17
	3.31.01.2.02	Administrasi Keuangan Perangkat Daerah	*tertibnya administrasi keuangan daerah*	-			100 %	3.358.734.000,00			Memperkuat reformasi politik, hukum dan birokrasi, serta memperkuat pencegahan dan pemberantasan korupsi, narkoba, judi, dan penyeludupan.	Mewujudkan Kepastian Hukum dan Tata pemerintahan yang baik PENINGKATAN TATA KELOLA PEMERINTAHAN DAN REFORMASI BIROKRASI SERTA OPTIMALISASI PENDAPATAN DAERAH	Kab.Bengkayang	-	3.405.000.000,00	DINAS PERINDUSTRIAN DAN PERDAGANGAN
	3.31.01.2.02.0001	Penyediaan Gaji dan Tunjangan ASN														
			Jumlah Orang yang Menerima Gaji dan Tunjangan ASN				34 Orang/bulan	3.353.734.000,00	Kab. Bengkayang, Semua Kecamatan, Semua Kel/Desa Kab. Bengkayang, Bengkayang, Sabalo Kab. Bengkayang, Bengkayang, Sabalo	DANA ALOKASI UMUM (DAU)	Memperkuat reformasi politik, hukum dan birokrasi, serta memperkuat pencegahan dan pemberantasan korupsi, narkoba, judi, dan penyeludupan.	Mewujudkan Kepastian Hukum dan Tata pemerintahan yang baik PENINGKATAN TATA KELOLA PEMERINTAHAN DAN REFORMASI BIROKRASI SERTA OPTIMALISASI PENDAPATAN DAERAH	Kab.Bengkayang		3.400.000.000,00	DINAS PERINDUSTRIAN DAN PERDAGANGAN
	3.31.01.2.02.0005	Koordinasi dan Penyusunan Laporan Keuangan Akhir Tahun SKPD														
			Jumlah Laporan Keuangan Akhir Tahun SKPD dan Laporan Hasil Koordinasi Penyusunan Laporan Keuangan Akhir Tahun SKPD				1 Laporan	5.000.000,00	Kab. Bengkayang, Semua Kecamatan, Semua Kel/Desa	PENDAPATAN ASLI DAERAH (PAD)	Memperkuat reformasi politik, hukum dan birokrasi, serta memperkuat pencegahan dan pemberantasan korupsi, narkoba, judi, dan penyeludupan.	Mewujudkan Kepastian Hukum dan Tata pemerintahan yang baik PENINGKATAN TATA KELOLA PEMERINTAHAN DAN REFORMASI BIROKRASI SERTA OPTIMALISASI PENDAPATAN DAERAH	Kab.Bengkayang		5.000.000,00	DINAS PERINDUSTRIAN DAN PERDAGANGAN
2.	**3.31.02**	**PROGRAM PERENCANAAN DAN PEMBANGUNAN INDUSTRI**	***Pertambahan jumlah industri kecil dan menengah di Kabupaten/Kota***	**-**			**84 IKM**	**130.516.364,00**						**-**	**170.000.000,00**	

NO	KODE	URUSAN / BIDANG URUSAN / PROGRAM / KEGIATAN / SUB KEGIATAN	INDIKATOR PROGRAM / KEGIATAN / SUB KEGIATAN	TARGET AKHIR PERIODE RENSTRA OPD	REALISASI CAPAIAN RENJA OPD TAHUN 2024	PRAKIRAAN CAPAIAN TARGET RENJA OPD TAHUN 2025	CAPAIAN KINERJA DAN KERANGKA PENDANAAN						KELOMPOK SASARAN	PRAKIRAAN MAJU RENCANA TAHUN 2027		PERANGKAT DAERAH PENANGGUNG JAWAB
							TARGET 2026	PAGU INDIKATIF (Rp)	LOKASI	SUMBER DANA	PRIORITAS			TARGET	PAGU INDIKATIF (Rp)	
											NASIONAL	DAERAH				
1	2	3	4	5	6	7	8	9	10	11	12	13	14	15	16	17
	3.31.02.2.01	Penyusunan dan Evaluasi Rencana Pembangunan Industri Kabupaten/Kota	*Terbinanya kelompok Industtri Kecil Menegah (IKM)*	-			4 IKM	130.516.364,00			-	Memperkuat Fondasi Perekonomian Kalimantan Barat yang Inklusif dan Berkelanjutan PERTUMBUHAN EKONOMI MELALUI PENGUATAN DAYA SAING EKONOMI LOKAL	Kab.Bengkayang	-	170.000.000,00	DINAS PERINDUSTRIAN DAN PERDAGANGAN
	3.31.02.2.01.0001	Penyusunan Rencana Pembangunan Industri Kabupaten/Kota														
			Jumlah Dokumen Rencana Pembangunan Industri				1 Dokumen	15.516.364,00	Kab. Bengkayang, Semua Kecamatan, Semua Kel/Desa	PENDAPATAN ASLI DAERAH (PAD)	-	Memperkuat Fondasi Perekonomian Kalimantan Barat yang Inklusif dan Berkelanjutan PERTUMBUHAN EKONOMI MELALUI PENGUATAN DAYA SAING EKONOMI LOKAL	Kab.Bengkayang		20.000.000,00	DINAS PERINDUSTRIAN DAN PERDAGANGAN
	3.31.02.2.01.0005	Koordinasi, Sinkronisasi, dan Pelaksanaan Pemberdayaan Industri dan Peran Serta Masyarakat														
			Jumlah Dokumen Hasil Koordinasi, Sinkronisasi, dan Pelaksanaan Pemberdayaan Industri dan Peran Serta Masyarakat				1 Dokumen	115.000.000,00	Kab. Bengkayang, Semua Kecamatan, Semua Kel/Desa	PENDAPATAN ASLI DAERAH (PAD), DBH CUKAI HASIL TEMBAKAU (CHT)	Melanjutkan hilirisasi dan mengembangkan industri berbasis sumber daya alam untuk meningkatkan nilai tambah di dalam negeri.	Memperkuat Fondasi Perekonomian Kalimantan Barat yang Inklusif dan Berkelanjutan PERTUMBUHAN EKONOMI MELALUI PENGUATAN DAYA SAING EKONOMI LOKAL	Kab.Bengkayang		150.000.000,00	DINAS PERINDUSTRIAN DAN PERDAGANGAN
3.	**3.31.03**	**PROGRAM PENGENDALIAN IZIN USAHA INDUSTRI**	***Persentase Izin Usaha Industri Yang Berizin***	**-**			**90 %**	**20.000.000,00**						**-**	**75.000.000,00**	

NO	KODE	URUSAN / BIDANG URUSAN / PROGRAM / KEGIATAN / SUB KEGIATAN	INDIKATOR PROGRAM / KEGIATAN / SUB KEGIATAN	TARGET AKHIR PERIODE RENSTRA OPD	REALISASI CAPAIAN RENJA OPD TAHUN 2024	PRAKIRAAN CAPAIAN TARGET RENJA OPD TAHUN 2025	CAPAIAN KINERJA DAN KERANGKA PENDANAAN						KELOMPOK SASARAN	PRAKIRAAN MAJU RENCANA TAHUN 2027		PERANGKAT DAERAH PENANGGUNG JAWAB
							TARGET 2026	PAGU INDIKATIF (Rp)	LOKASI	SUMBER DANA	PRIORITAS			TARGET	PAGU INDIKATIF (Rp)	
											NASIONAL	DAERAH				
1	2	3	4	5	6	7	8	9	10	11	12	13	14	15	16	17
	3.31.03.2.01	Penerbitan Izin Usaha Industri (IUI), Izin Perluasan Usaha Industri (IPUI), Izin Usaha Kawasan Industri (IUKI) dan Izin Perluasan Kawasan Industri (IPKI) Kewenangan Kabupaten/Kota	*Tertibnya Ijin Usaha Industri*	-			4.47 %	20.000.000,00			Melanjutkan hilirisasi dan mengembangkan industri berbasis sumber daya alam untuk meningkatkan nilai tambah di dalam negeri.	Memperkuat Fondasi Perekonomian Kalimantan Barat yang Inklusif dan Berkelanjutan PERTUMBUHAN EKONOMI MELALUI PENGUATAN DAYA SAING EKONOMI LOKAL	Kab.Bengkayang	-	75.000.000,00	DINAS PERINDUSTRIAN DAN PERDAGANGAN
	3.31.03.2.01.0003	Koordinasi dan Sinkronisasi Pengawasan terhadap Perizinan Berusaha sektor perindustrian yang menjadi kewenangan Kabupaten/Kota														
			-Jumlah dokumen hasil Koordinasi dan Sinkronisasi Pengawasan terhadap Perizinan Berusaha industri dengan skala usaha Industri Kecil dan Industri Menengah yang berlokasi di satu Kab./Kota sepanjang merupakan Penanaman Modal Dalam Negeri dan selain bidang usaha tertentu yang menjadi kewenangan pemerintah pusat				4 Dokumen	15.000.000,00	Kab. Bengkayang, Semua Kecamatan, Semua Kel/Desa	PENDAPATAN ASLI DAERAH (PAD)	Melanjutkan hilirisasi dan mengembangkan industri berbasis sumber daya alam untuk meningkatkan nilai tambah di dalam negeri.	Memperkuat Fondasi Perekonomian Kalimantan Barat yang Inklusif dan Berkelanjutan PERTUMBUHAN EKONOMI MELALUI PENGUATAN DAYA SAING EKONOMI LOKAL	Kab.Bengkayang		65.000.000,00	DINAS PERINDUSTRIAN DAN PERDAGANGAN
	3.31.03.2.01.0004	Fasilitasi verifikasi pemenuhan persyaratan/standar kegiatan usaha sektor perindustrian dalam rangka penerbitan perizinan berusaha berbasis risiko melalui Sistem Informasi Industri Nasional (SIINas) yang terintegrasi dengan Sistem Online Single Submission Risk Base Approach (OSS RBA)														
			Jumlah dokumen Laporan Verifikasi pemenuhan persyaratan/standar kegiatan usaha sektor perindustrian dalam rangka penerbitan perizinan berusaha berbasis risiko untuk bidang usaha sektor perindustrian dengan tingkat risiko usaha Menengah-TInggi dan Tinggi, melalui SIINas yang terintegrasi dengan Sistem OSS RBA, bagi Penanaman Modal Dalam Negeri (PMDN) dengan skala usaha Industri Kecil dan Industri Menengah, selain bidang usaha tertentu yang menjadi kewenangan pemerintah pusat				2 Dokumen	5.000.000,00	Kab. Bengkayang, Semua Kecamatan, Semua Kel/Desa	PENDAPATAN ASLI DAERAH (PAD)	-	Memperkuat Fondasi Perekonomian Kalimantan Barat yang Inklusif dan Berkelanjutan PERTUMBUHAN EKONOMI MELALUI PENGUATAN DAYA SAING EKONOMI LOKAL	Kab.Bengkayang		10.000.000,00	DINAS PERINDUSTRIAN DAN PERDAGANGAN
4.	**3.31.04**	**PROGRAM PENGELOLAAN SISTEM INFORMASI INDUSTRI NASIONAL**	**-**	**-**			**-**	**15.000.000,00**						**-**	**65.000.000,00**	

NO	KODE	URUSAN / BIDANG URUSAN / PROGRAM / KEGIATAN / SUB KEGIATAN	INDIKATOR PROGRAM / KEGIATAN / SUB KEGIATAN	TARGET AKHIR PERIODE RENSTRA OPD	REALISASI CAPAIAN RENJA OPD TAHUN 2024	PRAKIRAAN CAPAIAN TARGET RENJA OPD TAHUN 2025	CAPAIAN KINERJA DAN KERANGKA PENDANAAN						KELOMPOK SASARAN	PRAKIRAAN MAJU RENCANA TAHUN 2027		PERANGKAT DAERAH PENANGGUNG JAWAB
							TARGET 2026	PAGU INDIKATIF (Rp)	LOKASI	SUMBER DANA	PRIORITAS			TARGET	PAGU INDIKATIF (Rp)	
											NASIONAL	DAERAH				
1	2	3	4	5	6	7	8	9	10	11	12	13	14	15	16	17
	3.31.04.2.01	Penyediaan Informasi Industri untuk Informasi Industri untuk IUI, IPUI, IUKI dan IPKI Kewenangan Kabupaten/Kota	*Peningkatan Jumlah IKM baru*	-			60 IKM	15.000.000,00			Melanjutkan hilirisasi dan mengembangkan industri berbasis sumber daya alam untuk meningkatkan nilai tambah di dalam negeri.	Memperkuat Fondasi Perekonomian Kalimantan Barat yang Inklusif dan Berkelanjutan PERTUMBUHAN EKONOMI MELALUI PENGUATAN DAYA SAING EKONOMI LOKAL	Kab.Bengkayang	-	65.000.000,00	DINAS PERINDUSTRIAN DAN PERDAGANGAN
	3.31.04.2.01.0001	Fasilitasi Pengumpulan, Pengolahan dan Analisis Data Industri, Data Kawasan Industri serta Data Lain Lingkup Kabupaten/Kota Melalui Sistem Informasi Industri Nasional (SIINas)														
			Jumlah Dokumen Hasil Fasilitasi Pengumpulan, Pengolahan dan Analisis Data Industri, Data Kawasan Industri serta Data Lain Lingkup Kabupaten/Kota Melalui Sistem Informasi Industri Nasional (SIINas)				60 Dokumen	15.000.000,00	Kab. Bengkayang, Semua Kecamatan, Semua Kel/Desa	PENDAPATAN ASLI DAERAH (PAD)	Melanjutkan hilirisasi dan mengembangkan industri berbasis sumber daya alam untuk meningkatkan nilai tambah di dalam negeri.	Memperkuat Fondasi Perekonomian Kalimantan Barat yang Inklusif dan Berkelanjutan PERTUMBUHAN EKONOMI MELALUI PENGUATAN DAYA SAING EKONOMI LOKAL	Kab.Bengkayang		65.000.000,00	DINAS PERINDUSTRIAN DAN PERDAGANGAN
		SEKRETARIAT DAERAH						**40.713.548.369,00**							**58.250.079.551,00**	
	4	**UNSUR PENDUKUNG URUSAN PEMERINTAHAN**						**40.713.548.369,00**							**58.250.079.551,00**	
	4.01	**SEKRETARIAT DAERAH**						**40.713.548.369,00**							**58.250.079.551,00**	
1.	**4.01.01**	**PROGRAM PENUNJANG URUSAN PEMERINTAHAN DAERAH KABUPATEN/KOTA**	***Nilai AKIP PD***	**-**			**100 %**	**28.472.290.259,00**						**-**	**35.217.639.451,00**	

NO	KODE	URUSAN / BIDANG URUSAN / PROGRAM / KEGIATAN / SUB KEGIATAN	INDIKATOR PROGRAM / KEGIATAN / SUB KEGIATAN	TARGET AKHIR PERIODE RENSTRA OPD	REALISASI CAPAIAN RENJA OPD TAHUN 2024	PRAKIRAAN CAPAIAN TARGET RENJA OPD TAHUN 2025	CAPAIAN KINERJA DAN KERANGKA PENDANAAN						KELOMPOK SASARAN	PRAKIRAAN MAJU RENCANA TAHUN 2027		PERANGKAT DAERAH PENANGGUNG JAWAB
							TARGET 2026	PAGU INDIKATIF (Rp)	LOKASI	SUMBER DANA	PRIORITAS			TARGET	PAGU INDIKATIF (Rp)	
											NASIONAL	DAERAH				
1	2	3	4	5	6	7	8	9	10	11	12	13	14	15	16	17
	4.01.01.2.01	Perencanaan, Penganggaran, dan Evaluasi Kinerja Perangkat Daerah	*Persentase penyelenggaraan administrasi perkantoran*	-			100 %	1.527.022,00			Melanjutkan hilirisasi dan mengembangkan industri berbasis sumber daya alam untuk meningkatkan nilai tambah di dalam negeri.	Memperkuat Fondasi Perekonomian Kalimantan Barat yang Inklusif dan Berkelanjutan PENINGKATAN TATA KELOLA PEMERINTAHAN DAN REFORMASI BIROKRASI SERTA OPTIMALISASI PENDAPATAN DAERAH	Persentase penyelenggaraan administrasi perkantoran	-	170.439.000,00	SEKRETARIAT DAERAH
	4.01.01.2.01.0001	Penyusunan Dokumen Perencanaan Perangkat Daerah														
			Jumlah Dokumen Perencanaan Perangkat Daerah				7 Dokumen	506.477,00	Kab. Bengkayang, Semua Kecamatan, Semua Kel/Desa	DANA BAGI HASIL (DBH)	Melanjutkan hilirisasi dan mengembangkan industri berbasis sumber daya alam untuk meningkatkan nilai tambah di dalam negeri.	Memperkuat Fondasi Perekonomian Kalimantan Barat yang Inklusif dan Berkelanjutan PENINGKATAN TATA KELOLA PEMERINTAHAN DAN REFORMASI BIROKRASI SERTA OPTIMALISASI PENDAPATAN DAERAH	Persentase penyelenggaraan administrasi perkantoran		46.482.000,00	SEKRETARIAT DAERAH
	4.01.01.2.01.0002	Koordinasi dan Penyusunan Dokumen RKA-SKPD														

NO	KODE	URUSAN / BIDANG URUSAN / PROGRAM / KEGIATAN / SUB KEGIATAN	INDIKATOR PROGRAM / KEGIATAN / SUB KEGIATAN	TARGET AKHIR PERIODE RENSTRA OPD	REALISASI CAPAIAN RENJA OPD TAHUN 2024	PRAKIRAAN CAPAIAN TARGET RENJA OPD TAHUN 2025	CAPAIAN KINERJA DAN KERANGKA PENDANAAN						KELOMPOK SASARAN	PRAKIRAAN MAJU RENCANA TAHUN 2027		PERANGKAT DAERAH PENANGGUNG JAWAB
							TARGET 2026	PAGU INDIKATIF (Rp)	LOKASI	SUMBER DANA	PRIORITAS			TARGET	PAGU INDIKATIF (Rp)	
											NASIONAL	DAERAH				
1	2	3	4	5	6	7	8	9	10	11	12	13	14	15	16	17
			Jumlah Dokumen RKA-SKPD dan Laporan Hasil Koordinasi Penyusunan Dokumen RKA-SKPD				1 Dokumen	166.979,00	Kab. Bengkayang, Semua Kecamatan, Semua Kel/Desa	DANA BAGI HASIL (DBH)	Melanjutkan hilirisasi dan mengembangkan industri berbasis sumber daya alam untuk meningkatkan nilai tambah di dalam negeri.	Memperkuat Fondasi Perekonomian Kalimantan Barat yang Inklusif dan Berkelanjutan PENINGKATAN TATA KELOLA PEMERINTAHAN DAN REFORMASI BIROKRASI SERTA OPTIMALISASI PENDAPATAN DAERAH	Persentase penyelenggaraan administrasi perkantoran		16.479.000,00	SEKRETARIAT DAERAH
	4.01.01.2.01.0003	Koordinasi dan Penyusunan Dokumen Perubahan RKA-SKPD														
			Jumlah Dokumen Perubahan RKA-SKPD dan Laporan Hasil Koordinasi Penyusunan Dokumen Perubahan RKA-SKPD				2 Dokumen	144.209,00	Kab. Bengkayang, Semua Kecamatan, Semua Kel/Desa	DANA BAGI HASIL (DBH)	Melanjutkan hilirisasi dan mengembangkan industri berbasis sumber daya alam untuk meningkatkan nilai tambah di dalam negeri.	Memperkuat Fondasi Perekonomian Kalimantan Barat yang Inklusif dan Berkelanjutan PENINGKATAN TATA KELOLA PEMERINTAHAN DAN REFORMASI BIROKRASI SERTA OPTIMALISASI PENDAPATAN DAERAH	Persentase penyelenggaraan administrasi perkantoran		23.260.000,00	SEKRETARIAT DAERAH
	4.01.01.2.01.0004	Koordinasi dan Penyusunan DPA-SKPD														

NO	KODE	URUSAN / BIDANG URUSAN / PROGRAM / KEGIATAN / SUB KEGIATAN	INDIKATOR PROGRAM / KEGIATAN / SUB KEGIATAN	TARGET AKHIR PERIODE RENSTRA OPD	REALISASI CAPAIAN RENJA OPD TAHUN 2024	PRAKIRAAN CAPAIAN TARGET RENJA OPD TAHUN 2025	CAPAIAN KINERJA DAN KERANGKA PENDANAAN						KELOMPOK SASARAN	PRAKIRAAN MAJU RENCANA TAHUN 2027		PERANGKAT DAERAH PENANGGUNG JAWAB
							TARGET 2026	PAGU INDIKATIF (Rp)	LOKASI	SUMBER DANA	PRIORITAS			TARGET	PAGU INDIKATIF (Rp)	
											NASIONAL	DAERAH				
1	2	3	4	5	6	7	8	9	10	11	12	13	14	15	16	17
			Jumlah Dokumen DPA-SKPD dan Laporan Hasil Koordinasi Penyusunan Dokumen DPA-SKPD				1 Dokumen	166.979,00	Kab. Bengkayang, Bengkayang, Semua Kel/Desa Kab. Bengkayang, Bengkayang, Semua Kel/Desa	DANA BAGI HASIL (DBH)	Melanjutkan hilirisasi dan mengembangkan industri berbasis sumber daya alam untuk meningkatkan nilai tambah di dalam negeri.	Memperkuat Fondasi Perekonomian Kalimantan Barat yang Inklusif dan Berkelanjutan PENINGKATAN TATA KELOLA PEMERINTAHAN DAN REFORMASI BIROKRASI SERTA OPTIMALISASI PENDAPATAN DAERAH	Persentase penyelenggaraan administrasi perkantoran		16.849.000,00	SEKRETARIAT DAERAH
	4.01.01.2.01.0005	Koordinasi dan Penyusunan Perubahan DPA- SKPD														
			Jumlah Dokumen Perubahan DPA-SKPD dan Laporan Hasil Koordinasi Penyusunan Dokumen Perubahan DPA-SKPD				2 Dokumen	166.979,00	Kab. Bengkayang, Semua Kecamatan, Semua Kel/Desa	DANA BAGI HASIL (DBH)	Melanjutkan hilirisasi dan mengembangkan industri berbasis sumber daya alam untuk meningkatkan nilai tambah di dalam negeri.	Memperkuat Fondasi Perekonomian Kalimantan Barat yang Inklusif dan Berkelanjutan PENINGKATAN TATA KELOLA PEMERINTAHAN DAN REFORMASI BIROKRASI SERTA OPTIMALISASI PENDAPATAN DAERAH	Persentase penyelenggaraan administrasi perkantoran		17.348.000,00	SEKRETARIAT DAERAH
	4.01.01.2.01.0006	Koordinasi dan Penyusunan Laporan Capaian Kinerja dan Ikhtisar Realisasi Kinerja SKPD														

NO	KODE	URUSAN / BIDANG URUSAN / PROGRAM / KEGIATAN / SUB KEGIATAN	INDIKATOR PROGRAM / KEGIATAN / SUB KEGIATAN	TARGET AKHIR PERIODE RENSTRA OPD	REALISASI CAPAIAN RENJA OPD TAHUN 2024	PRAKIRAAN CAPAIAN TARGET RENJA OPD TAHUN 2025	CAPAIAN KINERJA DAN KERANGKA PENDANAAN						KELOMPOK SASARAN	PRAKIRAAN MAJU RENCANA TAHUN 2027		PERANGKAT DAERAH PENANGGUNG JAWAB
							TARGET 2026	PAGU INDIKATIF (Rp)	LOKASI	SUMBER DANA	PRIORITAS			TARGET	PAGU INDIKATIF (Rp)	
											NASIONAL	DAERAH				
1	2	3	4	5	6	7	8	9	10	11	12	13	14	15	16	17
			Jumlah Laporan Capaian Kinerja dan Ikhtisar Realisasi Kinerja SKPD dan Laporan Hasil Koordinasi Penyusunan Laporan Capaian Kinerja dan Ikhtisar Realisasi Kinerja SKPD				2 Laporan	166.979,00	Kab. Bengkayang, Semua Kecamatan, Semua Kel/Desa	DANA BAGI HASIL (DBH)	Melanjutkan hilirisasi dan mengembangkan industri berbasis sumber daya alam untuk meningkatkan nilai tambah di dalam negeri.	Memperkuat Fondasi Perekonomian Kalimantan Barat yang Inklusif dan Berkelanjutan PENINGKATAN TATA KELOLA PEMERINTAHAN DAN REFORMASI BIROKRASI SERTA OPTIMALISASI PENDAPATAN DAERAH	Persentase penyelenggaraan administrasi perkantoran		20.349.000,00	SEKRETARIAT DAERAH
	4.01.01.2.01.0007	Evaluasi Kinerja Perangkat Daerah														
			Jumlah Laporan Evaluasi Kinerja Perangkat Daerah				2 Laporan	208.420,00	Kab. Bengkayang, Semua Kecamatan, Semua Kel/Desa	DANA BAGI HASIL (DBH)	Melanjutkan hilirisasi dan mengembangkan industri berbasis sumber daya alam untuk meningkatkan nilai tambah di dalam negeri.	Memperkuat Fondasi Perekonomian Kalimantan Barat yang Inklusif dan Berkelanjutan PENINGKATAN TATA KELOLA PEMERINTAHAN DAN REFORMASI BIROKRASI SERTA OPTIMALISASI PENDAPATAN DAERAH	Persentase penyelenggaraan administrasi perkantoran		29.672.000,00	SEKRETARIAT DAERAH

NO	KODE	URUSAN / BIDANG URUSAN / PROGRAM / KEGIATAN / SUB KEGIATAN	INDIKATOR PROGRAM / KEGIATAN / SUB KEGIATAN	TARGET AKHIR PERIODE RENSTRA OPD	REALISASI CAPAIAN RENJA OPD TAHUN 2024	PRAKIRAAN CAPAIAN TARGET RENJA OPD TAHUN 2025	CAPAIAN KINERJA DAN KERANGKA PENDANAAN						KELOMPOK SASARAN	PRAKIRAAN MAJU RENCANA TAHUN 2027		PERANGKAT DAERAH PENANGGUNG JAWAB
							TARGET 2026	PAGU INDIKATIF (Rp)	LOKASI	SUMBER DANA	PRIORITAS			TARGET	PAGU INDIKATIF (Rp)	
											NASIONAL	DAERAH				
1	2	3	4	5	6	7	8	9	10	11	12	13	14	15	16	17
	4.01.01.2.02	Administrasi Keuangan Perangkat Daerah	*Persentase penyelenggaraan administrasi perkantoran*	-			100 %	20.640.779.008,00			Melanjutkan hilirisasi dan mengembangkan industri berbasis sumber daya alam untuk meningkatkan nilai tambah di dalam negeri.	Memperkuat Fondasi Perekonomian Kalimantan Barat yang Inklusif dan Berkelanjutan PENINGKATAN TATA KELOLA PEMERINTAHAN DAN REFORMASI BIROKRASI SERTA OPTIMALISASI PENDAPATAN DAERAH	Persentase penyelenggaraan administrasi perkantoran	-	13.366.300.276,00	SEKRETARIAT DAERAH
	4.01.01.2.02.0001	Penyediaan Gaji dan Tunjangan ASN														
			Jumlah Orang yang Menerima Gaji dan Tunjangan ASN				241 Orang/bulan	20.639.526.744,00	Kab. Bengkayang, Semua Kecamatan, Semua Kel/Desa	DANA ALOKASI UMUM (DAU)	Melanjutkan hilirisasi dan mengembangkan industri berbasis sumber daya alam untuk meningkatkan nilai tambah di dalam negeri.	Memperkuat Fondasi Perekonomian Kalimantan Barat yang Inklusif dan Berkelanjutan PENINGKATAN TATA KELOLA PEMERINTAHAN DAN REFORMASI BIROKRASI SERTA OPTIMALISASI PENDAPATAN DAERAH	Persentase penyelenggaraan administrasi perkantoran		13.187.427.276,00	SEKRETARIAT DAERAH
	4.01.01.2.02.0003	Pelaksanaan Penatausahaan dan Pengujian/Verifikasi Keuangan SKPD														

NO	KODE	URUSAN / BIDANG URUSAN / PROGRAM / KEGIATAN / SUB KEGIATAN	INDIKATOR PROGRAM / KEGIATAN / SUB KEGIATAN	TARGET AKHIR PERIODE RENSTRA OPD	REALISASI CAPAIAN RENJA OPD TAHUN 2024	PRAKIRAAN CAPAIAN TARGET RENJA OPD TAHUN 2025	CAPAIAN KINERJA DAN KERANGKA PENDANAAN						KELOMPOK SASARAN	PRAKIRAAN MAJU RENCANA TAHUN 2027		PERANGKAT DAERAH PENANGGUNG JAWAB
							TARGET 2026	PAGU INDIKATIF (Rp)	LOKASI	SUMBER DANA	PRIORITAS			TARGET	PAGU INDIKATIF (Rp)	
											NASIONAL	DAERAH				
1	2	3	4	5	6	7	8	9	10	11	12	13	14	15	16	17
			Jumlah Dokumen Penatausahaan dan Pengujian/Verifikasi Keuangan SKPD				10 Dokumen	643.627,00	Kab. Bengkayang, Semua Kecamatan, Semua Kel/Desa	DANA BAGI HASIL (DBH)	Melanjutkan hilirisasi dan mengembangkan industri berbasis sumber daya alam untuk meningkatkan nilai tambah di dalam negeri.	Memperkuat Fondasi Perekonomian Kalimantan Barat yang Inklusif dan Berkelanjutan PENINGKATAN TATA KELOLA PEMERINTAHAN DAN REFORMASI BIROKRASI SERTA OPTIMALISASI PENDAPATAN DAERAH	Persentase penyelenggaraan administrasi perkantoran		104.691.000,00	SEKRETARIAT DAERAH
	4.01.01.2.02.0005	Koordinasi dan Penyusunan Laporan Keuangan Akhir Tahun SKPD														
			Jumlah Laporan Keuangan Akhir Tahun SKPD dan Laporan Hasil Koordinasi Penyusunan Laporan Keuangan Akhir Tahun SKPD				3 Laporan	156.838,00	Kab. Bengkayang, Semua Kecamatan, Semua Kel/Desa	DANA BAGI HASIL (DBH)	Melanjutkan hilirisasi dan mengembangkan industri berbasis sumber daya alam untuk meningkatkan nilai tambah di dalam negeri.	Memperkuat Fondasi Perekonomian Kalimantan Barat yang Inklusif dan Berkelanjutan PENINGKATAN TATA KELOLA PEMERINTAHAN DAN REFORMASI BIROKRASI SERTA OPTIMALISASI PENDAPATAN DAERAH	Persentase penyelenggaraan administrasi perkantoran		22.065.000,00	SEKRETARIAT DAERAH
	4.01.01.2.02.0006	Pengelolaan dan Penyiapan Bahan Tanggapan Pemeriksaan														
			Jumlah Dokumen Bahan Tanggapan Pemeriksaan dan Tindak Lanjut Pemeriksaan				5 Dokumen	166.979,00	Kab. Bengkayang, Semua Kecamatan, Semua Kel/Desa	DANA BAGI HASIL (DBH)	Melanjutkan hilirisasi dan mengembangkan industri berbasis sumber daya alam untuk meningkatkan nilai tambah di dalam negeri.	-	Persentase penyelenggaraan administrasi perkantoran		18.691.000,00	SEKRETARIAT DAERAH
	4.01.01.2.02.0007	Koordinasi dan Penyusunan Laporan Keuangan Bulanan/ Triwulanan/ Semesteran SKPD														

NO	KODE	URUSAN / BIDANG URUSAN / PROGRAM / KEGIATAN / SUB KEGIATAN	INDIKATOR PROGRAM / KEGIATAN / SUB KEGIATAN	TARGET AKHIR PERIODE RENSTRA OPD	REALISASI CAPAIAN RENJA OPD TAHUN 2024	PRAKIRAAN CAPAIAN TARGET RENJA OPD TAHUN 2025	CAPAIAN KINERJA DAN KERANGKA PENDANAAN						KELOMPOK SASARAN	PRAKIRAAN MAJU RENCANA TAHUN 2027		PERANGKAT DAERAH PENANGGUNG JAWAB
							TARGET 2026	PAGU INDIKATIF (Rp)	LOKASI	SUMBER DANA	PRIORITAS			TARGET	PAGU INDIKATIF (Rp)	
											NASIONAL	DAERAH				
1	2	3	4	5	6	7	8	9	10	11	12	13	14	15	16	17
			Jumlah Laporan Keuangan Bulanan/ Triwulanan/ Semesteran SKPD dan Laporan Koordinasi Penyusunan Laporan Keuangan Bulanan/Triwulanan/Semesteran SKPD				100 Laporan	177.665,00	Kab. Bengkayang, Semua Kecamatan, Semua Kel/Desa	DANA BAGI HASIL (DBH)	Melanjutkan hilirisasi dan mengembangkan industri berbasis sumber daya alam untuk meningkatkan nilai tambah di dalam negeri.	Memperkuat Fondasi Perekonomian Kalimantan Barat yang Inklusif dan Berkelanjutan PENINGKATAN TATA KELOLA PEMERINTAHAN DAN REFORMASI BIROKRASI SERTA OPTIMALISASI PENDAPATAN DAERAH	Persentase penyelenggaraan administrasi perkantoran		16.960.000,00	SEKRETARIAT DAERAH
	4.01.01.2.02.0008	Penyusunan Pelaporan dan Analisis Prognosis Realisasi Anggaran														
			Jumlah Dokumen Pelaporan dan Analisis Prognosis Realisasi Anggaran				5 Dokumen	107.155,00	Kab. Bengkayang, Semua Kecamatan, Semua Kel/Desa	DANA BAGI HASIL (DBH)	Melanjutkan hilirisasi dan mengembangkan industri berbasis sumber daya alam untuk meningkatkan nilai tambah di dalam negeri.	Memperkuat Fondasi Perekonomian Kalimantan Barat yang Inklusif dan Berkelanjutan PENINGKATAN TATA KELOLA PEMERINTAHAN DAN REFORMASI BIROKRASI SERTA OPTIMALISASI PENDAPATAN DAERAH	Persentase penyelenggaraan administrasi perkantoran		16.466.000,00	SEKRETARIAT DAERAH

NO	KODE	URUSAN / BIDANG URUSAN / PROGRAM / KEGIATAN / SUB KEGIATAN	INDIKATOR PROGRAM / KEGIATAN / SUB KEGIATAN	TARGET AKHIR PERIODE RENSTRA OPD	REALISASI CAPAIAN RENJA OPD TAHUN 2024	PRAKIRAAN CAPAIAN TARGET RENJA OPD TAHUN 2025	CAPAIAN KINERJA DAN KERANGKA PENDANAAN						KELOMPOK SASARAN	PRAKIRAAN MAJU RENCANA TAHUN 2027		PERANGKAT DAERAH PENANGGUNG JAWAB
							TARGET 2026	PAGU INDIKATIF (Rp)	LOKASI	SUMBER DANA	PRIORITAS			TARGET	PAGU INDIKATIF (Rp)	
											NASIONAL	DAERAH				
1	2	3	4	5	6	7	8	9	10	11	12	13	14	15	16	17
	4.01.01.2.03	Administrasi Barang Milik Daerah pada Perangkat Daerah	*Persentase penyelenggaraan administrasi perkantoran*	-			100 %	194.498.822,00			Melanjutkan hilirisasi dan mengembangkan industri berbasis sumber daya alam untuk meningkatkan nilai tambah di dalam negeri.	Memperkuat Fondasi Perekonomian Kalimantan Barat yang Inklusif dan Berkelanjutan PENINGKATAN TATA KELOLA PEMERINTAHAN DAN REFORMASI BIROKRASI SERTA OPTIMALISASI PENDAPATAN DAERAH	Persentase penyelenggaraan administrasi perkantoran	-	457.459.000,00	SEKRETARIAT DAERAH
	4.01.01.2.03.0001	Penyusunan Perencanaan Kebutuhan Barang Milik Daerah SKPD														
			Jumlah Rencana Kebutuhan Barang Milik Daerah SKPD				2 Dokumen	166.979,00	Kab. Bengkayang, Semua Kecamatan, Semua Kel/Desa	DANA BAGI HASIL (DBH)	Melanjutkan hilirisasi dan mengembangkan industri berbasis sumber daya alam untuk meningkatkan nilai tambah di dalam negeri.	Memperkuat Fondasi Perekonomian Kalimantan Barat yang Inklusif dan Berkelanjutan PENINGKATAN TATA KELOLA PEMERINTAHAN DAN REFORMASI BIROKRASI SERTA OPTIMALISASI PENDAPATAN DAERAH	Persentase penyelenggaraan administrasi perkantoran		19.478.000,00	SEKRETARIAT DAERAH
	4.01.01.2.03.0002	Pengamanan Barang Milik Daerah SKPD														

NO	KODE	URUSAN / BIDANG URUSAN / PROGRAM / KEGIATAN / SUB KEGIATAN	INDIKATOR PROGRAM / KEGIATAN / SUB KEGIATAN	TARGET AKHIR PERIODE RENSTRA OPD	REALISASI CAPAIAN RENJA OPD TAHUN 2024	PRAKIRAAN CAPAIAN TARGET RENJA OPD TAHUN 2025	CAPAIAN KINERJA DAN KERANGKA PENDANAAN						KELOMPOK SASARAN	PRAKIRAAN MAJU RENCANA TAHUN 2027		PERANGKAT DAERAH PENANGGUNG JAWAB
							TARGET 2026	PAGU INDIKATIF (Rp)	LOKASI	SUMBER DANA	PRIORITAS			TARGET	PAGU INDIKATIF (Rp)	
											NASIONAL	DAERAH				
1	2	3	4	5	6	7	8	9	10	11	12	13	14	15	16	17
			Jumlah Dokumen Pengamanan Barang Milik Daerah SKPD				10 Dokumen	191.878.850,00	Kab. Bengkayang, Semua Kecamatan, Semua Kel/Desa	DANA BAGI HASIL (DBH)	Melanjutkan hilirisasi dan mengembangkan industri berbasis sumber daya alam untuk meningkatkan nilai tambah di dalam negeri.	Memperkuat Fondasi Perekonomian Kalimantan Barat yang Inklusif dan Berkelanjutan PENINGKATAN TATA KELOLA PEMERINTAHAN DAN REFORMASI BIROKRASI SERTA OPTIMALISASI PENDAPATAN DAERAH	Persentase penyelenggaraan administrasi perkantoran		210.000.000,00	SEKRETARIAT DAERAH
	4.01.01.2.03.0003	Koordinasi dan Penilaian Barang Milik Daerah SKPD														
			Jumlah Laporan Hasil Penilaian Barang Milik Daerah dan Hasil Koordinasi Penilaian Barang Milik Daerah SKPD				2 Laporan	166.979,00	Kab. Bengkayang, Semua Kecamatan, Semua Kel/Desa	DANA BAGI HASIL (DBH)	Melanjutkan hilirisasi dan mengembangkan industri berbasis sumber daya alam untuk meningkatkan nilai tambah di dalam negeri.	Memperkuat Fondasi Perekonomian Kalimantan Barat yang Inklusif dan Berkelanjutan PENINGKATAN TATA KELOLA PEMERINTAHAN DAN REFORMASI BIROKRASI SERTA OPTIMALISASI PENDAPATAN DAERAH	Persentase penyelenggaraan administrasi perkantoran		10.478.000,00	SEKRETARIAT DAERAH
	4.01.01.2.03.0005	Rekonsiliasi dan Penyusunan Laporan Barang Milik Daerah pada SKPD														

NO	KODE	URUSAN / BIDANG URUSAN / PROGRAM / KEGIATAN / SUB KEGIATAN	INDIKATOR PROGRAM / KEGIATAN / SUB KEGIATAN	TARGET AKHIR PERIODE RENSTRA OPD	REALISASI CAPAIAN RENJA OPD TAHUN 2024	PRAKIRAAN CAPAIAN TARGET RENJA OPD TAHUN 2025	CAPAIAN KINERJA DAN KERANGKA PENDANAAN						KELOMPOK SASARAN	PRAKIRAAN MAJU RENCANA TAHUN 2027		PERANGKAT DAERAH PENANGGUNG JAWAB
							TARGET 2026	PAGU INDIKATIF (Rp)	LOKASI	SUMBER DANA	PRIORITAS			TARGET	PAGU INDIKATIF (Rp)	
											NASIONAL	DAERAH				
1	2	3	4	5	6	7	8	9	10	11	12	13	14	15	16	17
			Jumlah Laporan Rekonsiliasi dan Penyusunan Laporan Barang Milik Daerah pada SKPD				2 Laporan	166.979,00	Kab. Bengkayang, Semua Kecamatan, Semua Kel/Desa	DANA BAGI HASIL (DBH)	Melanjutkan hilirisasi dan mengembangkan industri berbasis sumber daya alam untuk meningkatkan nilai tambah di dalam negeri.	Memperkuat Fondasi Perekonomian Kalimantan Barat yang Inklusif dan Berkelanjutan PENINGKATAN TATA KELOLA PEMERINTAHAN DAN REFORMASI BIROKRASI SERTA OPTIMALISASI PENDAPATAN DAERAH	Persentase penyelenggaraan administrasi perkantoran		10.478.000,00	SEKRETARIAT DAERAH
	4.01.01.2.03.0006	Penatausahaan Barang Milik Daerah pada SKPD														
			Jumlah Laporan Penatausahaan Barang Milik Daerah pada SKPD				2 Laporan	2.119.035,00	Kab. Bengkayang, Semua Kecamatan, Semua Kel/Desa	DANA BAGI HASIL (DBH)	Melanjutkan hilirisasi dan mengembangkan industri berbasis sumber daya alam untuk meningkatkan nilai tambah di dalam negeri.	Memperkuat Fondasi Perekonomian Kalimantan Barat yang Inklusif dan Berkelanjutan PENINGKATAN TATA KELOLA PEMERINTAHAN DAN REFORMASI BIROKRASI SERTA OPTIMALISASI PENDAPATAN DAERAH	Persentase penyelenggaraan administrasi perkantoran		207.025.000,00	SEKRETARIAT DAERAH

NO	KODE	URUSAN / BIDANG URUSAN / PROGRAM / KEGIATAN / SUB KEGIATAN	INDIKATOR PROGRAM / KEGIATAN / SUB KEGIATAN	TARGET AKHIR PERIODE RENSTRA OPD	REALISASI CAPAIAN RENJA OPD TAHUN 2024	PRAKIRAAN CAPAIAN TARGET RENJA OPD TAHUN 2025	CAPAIAN KINERJA DAN KERANGKA PENDANAAN						KELOMPOK SASARAN	PRAKIRAAN MAJU RENCANA TAHUN 2027		PERANGKAT DAERAH PENANGGUNG JAWAB
							TARGET 2026	PAGU INDIKATIF (Rp)	LOKASI	SUMBER DANA	PRIORITAS			TARGET	PAGU INDIKATIF (Rp)	
											NASIONAL	DAERAH				
1	2	3	4	5	6	7	8	9	10	11	12	13	14	15	16	17
	4.01.01.2.04	Administrasi Pendapatan Daerah Kewenangan Perangkat Daerah	*Persentase Pendapatan Daerah Kewenangan Perangkat Daerah*	-			55,70 %	0,00			Melanjutkan hilirisasi dan mengembangkan industri berbasis sumber daya alam untuk meningkatkan nilai tambah di dalam negeri.	Memperkuat Fondasi Perekonomian Kalimantan Barat yang Inklusif dan Berkelanjutan PENINGKATAN TATA KELOLA PEMERINTAHAN DAN REFORMASI BIROKRASI SERTA OPTIMALISASI PENDAPATAN DAERAH	Persentase Pendapatan Daerah Kewenangan Perangkat Daerah	-	29.000.000,00	SEKRETARIAT DAERAH
	4.01.01.2.04.0001	Perencanaan Pengelolaan Retribusi Daerah														
			Jumlah Dokumen Rencana Pengelolaan Retribusi Daerah				2 Dokumen	0,00	Kab. Bengkayang, Semua Kecamatan, Semua Kel/Desa	DANA BAGI HASIL (DBH)	Melanjutkan hilirisasi dan mengembangkan industri berbasis sumber daya alam untuk meningkatkan nilai tambah di dalam negeri.	Memperkuat Fondasi Perekonomian Kalimantan Barat yang Inklusif dan Berkelanjutan PENINGKATAN TATA KELOLA PEMERINTAHAN DAN REFORMASI BIROKRASI SERTA OPTIMALISASI PENDAPATAN DAERAH	Persentase Pendapatan Daerah Kewenangan Perangkat Daerah		19.000.000,00	SEKRETARIAT DAERAH
	4.01.01.2.04.0007	Pelaporan Pengelolaan Retribusi Daerah														

NO	KODE	URUSAN / BIDANG URUSAN / PROGRAM / KEGIATAN / SUB KEGIATAN	INDIKATOR PROGRAM / KEGIATAN / SUB KEGIATAN	TARGET AKHIR PERIODE RENSTRA OPD	REALISASI CAPAIAN RENJA OPD TAHUN 2024	PRAKIRAAN CAPAIAN TARGET RENJA OPD TAHUN 2025	CAPAIAN KINERJA DAN KERANGKA PENDANAAN						KELOMPOK SASARAN	PRAKIRAAN MAJU RENCANA TAHUN 2027		PERANGKAT DAERAH PENANGGUNG JAWAB
							TARGET 2026	PAGU INDIKATIF (Rp)	LOKASI	SUMBER DANA	PRIORITAS			TARGET	PAGU INDIKATIF (Rp)	
											NASIONAL	DAERAH				
1	2	3	4	5	6	7	8	9	10	11	12	13	14	15	16	17
			Jumlah Laporan Pengelolaan Retribusi Daerah				1 Dokumen	0,00	Kab. Bengkayang, Semua Kecamatan, Semua Kel/Desa	DANA BAGI HASIL (DBH)	Melanjutkan hilirisasi dan mengembangkan industri berbasis sumber daya alam untuk meningkatkan nilai tambah di dalam negeri.	Memperkuat Fondasi Perekonomian Kalimantan Barat yang Inklusif dan Berkelanjutan PENINGKATAN TATA KELOLA PEMERINTAHAN DAN REFORMASI BIROKRASI SERTA OPTIMALISASI PENDAPATAN DAERAH	Persentase Pendapatan Daerah Kewenangan Perangkat Daerah		10.000.000,00	SEKRETARIAT DAERAH
	4.01.01.2.05	Administrasi Kepegawaian Perangkat Daerah	*Nilai Kepuasan Layanan Administrasi (skala 1–100)* *Persentase ASN mengikuti bimbingan teknis pelatihan* *Persentase dokumen kepegawaian yang terdigitalisasi dan terverifikasi* *Persentase layanan kepegawaian yang terdigitalisasi*	-			80 Angka 60 % 65 % 60 %	2.986.489,00			Melanjutkan hilirisasi dan mengembangkan industri berbasis sumber daya alam untuk meningkatkan nilai tambah di dalam negeri.	Memperkuat Fondasi Perekonomian Kalimantan Barat yang Inklusif dan Berkelanjutan PENINGKATAN TATA KELOLA PEMERINTAHAN DAN REFORMASI BIROKRASI SERTA OPTIMALISASI PENDAPATAN DAERAH	Nilai Kepuasan Layanan Administrasi (skala 1–100), Persentase ASN mengikuti bimbingan teknis pelatihan, Persentase layanan kepegawaian yang terdigitalisasi	-	382.161.000,00	SEKRETARIAT DAERAH
	4.01.01.2.05.0002	Pengadaan Pakaian Dinas beserta Atribut Kelengkapannya														

NO	KODE	URUSAN / BIDANG URUSAN / PROGRAM / KEGIATAN / SUB KEGIATAN	INDIKATOR PROGRAM / KEGIATAN / SUB KEGIATAN	TARGET AKHIR PERIODE RENSTRA OPD	REALISASI CAPAIAN RENJA OPD TAHUN 2024	PRAKIRAAN CAPAIAN TARGET RENJA OPD TAHUN 2025	CAPAIAN KINERJA DAN KERANGKA PENDANAAN						KELOMPOK SASARAN	PRAKIRAAN MAJU RENCANA TAHUN 2027		PERANGKAT DAERAH PENANGGUNG JAWAB
							TARGET 2026	PAGU INDIKATIF (Rp)	LOKASI	SUMBER DANA	PRIORITAS			TARGET	PAGU INDIKATIF (Rp)	
											NASIONAL	DAERAH				
1	2	3	4	5	6	7	8	9	10	11	12	13	14	15	16	17
			Jumlah Paket Pakaian Dinas beserta Atribut Kelengkapan				1 Paket	607.195,00	Kab. Bengkayang, Semua Kecamatan, Semua Kel/Desa	DANA ALOKASI UMUM (DAU)	Melanjutkan hilirisasi dan mengembangkan industri berbasis sumber daya alam untuk meningkatkan nilai tambah di dalam negeri.	Memperkuat Fondasi Perekonomian Kalimantan Barat yang Inklusif dan Berkelanjutan PENINGKATAN TATA KELOLA PEMERINTAHAN DAN REFORMASI BIROKRASI SERTA OPTIMALISASI PENDAPATAN DAERAH	Nilai Kepuasan Layanan Administrasi (skala 1–100), Persentase ASN mengikuti bimbingan teknis pelatihan, Persentase layanan kepegawaian yang terdigitalisasi		250.000.000,00	SEKRETARIAT DAERAH
	4.01.01.2.05.0003	Pendataan dan Pengolahan Administrasi Kepegawaian														
			Jumlah Dokumen Pendataan dan Pengolahan Administrasi Kepegawaian				1 Dokumen	151.799,00	Kab. Bengkayang, Semua Kecamatan, Semua Kel/Desa	DANA BAGI HASIL (DBH)	Melanjutkan hilirisasi dan mengembangkan industri berbasis sumber daya alam untuk meningkatkan nilai tambah di dalam negeri.	Memperkuat Fondasi Perekonomian Kalimantan Barat yang Inklusif dan Berkelanjutan PENINGKATAN TATA KELOLA PEMERINTAHAN DAN REFORMASI BIROKRASI SERTA OPTIMALISASI PENDAPATAN DAERAH	Nilai Kepuasan Layanan Administrasi (skala 1–100), Persentase ASN mengikuti bimbingan teknis pelatihan, Persentase layanan kepegawaian yang terdigitalisasi		43.691.000,00	SEKRETARIAT DAERAH
	4.01.01.2.05.0004	Koordinasi dan Pelaksanaan Sistem Informasi Kepegawaian														

NO	KODE	URUSAN / BIDANG URUSAN / PROGRAM / KEGIATAN / SUB KEGIATAN	INDIKATOR PROGRAM / KEGIATAN / SUB KEGIATAN	TARGET AKHIR PERIODE RENSTRA OPD	REALISASI CAPAIAN RENJA OPD TAHUN 2024	PRAKIRAAN CAPAIAN TARGET RENJA OPD TAHUN 2025	CAPAIAN KINERJA DAN KERANGKA PENDANAAN						KELOMPOK SASARAN	PRAKIRAAN MAJU RENCANA TAHUN 2027		PERANGKAT DAERAH PENANGGUNG JAWAB
							TARGET 2026	PAGU INDIKATIF (Rp)	LOKASI	SUMBER DANA	PRIORITAS			TARGET	PAGU INDIKATIF (Rp)	
											NASIONAL	DAERAH				
1	2	3	4	5	6	7	8	9	10	11	12	13	14	15	16	17
			Jumlah Dokumen Hasil Koordinasi dan Pelaksanaaan Sistem Informasi Kepegawaian				1 Dokumen	151.799,00	Kab. Bengkayang, Semua Kecamatan, Semua Kel/Desa	DANA BAGI HASIL (DBH)	Melanjutkan hilirisasi dan mengembangkan industri berbasis sumber daya alam untuk meningkatkan nilai tambah di dalam negeri.	Memperkuat Fondasi Perekonomian Kalimantan Barat yang Inklusif dan Berkelanjutan PENINGKATAN TATA KELOLA PEMERINTAHAN DAN REFORMASI BIROKRASI SERTA OPTIMALISASI PENDAPATAN DAERAH	Nilai Kepuasan Layanan Administrasi (skala 1–100), Persentase ASN mengikuti bimbingan teknis pelatihan, Persentase layanan kepegawaian yang terdigitalisasi		17.191.000,00	SEKRETARIAT DAERAH
	4.01.01.2.05.0009	Pendidikan dan Pelatihan Pegawai Berdasarkan Tugas dan Fungsi														
			Jumlah Pegawai Berdasarkan Tugas dan Fungsi yang Mengikuti Pendidikan dan Pelatihan				5 Orang	2.075.696,00	Kab. Bengkayang, Semua Kecamatan, Semua Kel/Desa	DANA BAGI HASIL (DBH)	Melanjutkan hilirisasi dan mengembangkan industri berbasis sumber daya alam untuk meningkatkan nilai tambah di dalam negeri.	-	Nilai Kepuasan Layanan Administrasi (skala 1–100), Persentase ASN mengikuti bimbingan teknis pelatihan, Persentase layanan kepegawaian yang terdigitalisasi		71.279.000,00	SEKRETARIAT DAERAH
	4.01.01.2.06	Administrasi Umum Perangkat Daerah	*Persentase penyelenggaraan administrasi perkantoran*	-			100 %	1.573.272.188,00			Melanjutkan hilirisasi dan mengembangkan industri berbasis sumber daya alam untuk meningkatkan nilai tambah di dalam negeri.	Memperkuat Fondasi Perekonomian Kalimantan Barat yang Inklusif dan Berkelanjutan PENINGKATAN TATA KELOLA PEMERINTAHAN DAN REFORMASI BIROKRASI SERTA OPTIMALISASI PENDAPATAN DAERAH	Persentase penyelenggaraan administrasi perkantoran	-	3.171.200.500,00	SEKRETARIAT DAERAH
	4.01.01.2.06.0001	Penyediaan Komponen Instalasi Listrik/Penerangan Bangunan Kantor														

NO	KODE	URUSAN / BIDANG URUSAN / PROGRAM / KEGIATAN / SUB KEGIATAN	INDIKATOR PROGRAM / KEGIATAN / SUB KEGIATAN	TARGET AKHIR PERIODE RENSTRA OPD	REALISASI CAPAIAN RENJA OPD TAHUN 2024	PRAKIRAAN CAPAIAN TARGET RENJA OPD TAHUN 2025	CAPAIAN KINERJA DAN KERANGKA PENDANAAN						KELOMPOK SASARAN	PRAKIRAAN MAJU RENCANA TAHUN 2027		PERANGKAT DAERAH PENANGGUNG JAWAB
							TARGET 2026	PAGU INDIKATIF (Rp)	LOKASI	SUMBER DANA	PRIORITAS			TARGET	PAGU INDIKATIF (Rp)	
											NASIONAL	DAERAH				
1	2	3	4	5	6	7	8	9	10	11	12	13	14	15	16	17
			Jumlah Paket Komponen Instalasi Listrik/Penerangan Bangunan Kantor yang Disediakan				3 Paket	1.517.988,00	Kab. Bengkayang, Semua Kecamatan, Semua Kel/Desa	DANA BAGI HASIL (DBH)	Melanjutkan hilirisasi dan mengembangkan industri berbasis sumber daya alam untuk meningkatkan nilai tambah di dalam negeri.	Memperkuat Fondasi Perekonomian Kalimantan Barat yang Inklusif dan Berkelanjutan PENINGKATAN TATA KELOLA PEMERINTAHAN DAN REFORMASI BIROKRASI SERTA OPTIMALISASI PENDAPATAN DAERAH	Persentase penyelenggaraan administrasi perkantoran		147.928.000,00	SEKRETARIAT DAERAH
	4.01.01.2.06.0002	Penyediaan Peralatan dan Perlengkapan Kantor														
			Jumlah Paket Peralatan dan Perlengkapan Kantor yang Disediakan				1 Paket	4.172.667,00	Kab. Bengkayang, Semua Kecamatan, Semua Kel/Desa	DANA BAGI HASIL (DBH)	Melanjutkan hilirisasi dan mengembangkan industri berbasis sumber daya alam untuk meningkatkan nilai tambah di dalam negeri.	Memperkuat Fondasi Perekonomian Kalimantan Barat yang Inklusif dan Berkelanjutan PENINGKATAN TATA KELOLA PEMERINTAHAN DAN REFORMASI BIROKRASI SERTA OPTIMALISASI PENDAPATAN DAERAH	Persentase penyelenggaraan administrasi perkantoran		118.342.000,00	SEKRETARIAT DAERAH
	4.01.01.2.06.0003	Penyediaan Peralatan Rumah Tangga														

NO	KODE	URUSAN / BIDANG URUSAN / PROGRAM / KEGIATAN / SUB KEGIATAN	INDIKATOR PROGRAM / KEGIATAN / SUB KEGIATAN	TARGET AKHIR PERIODE RENSTRA OPD	REALISASI CAPAIAN RENJA OPD TAHUN 2024	PRAKIRAAN CAPAIAN TARGET RENJA OPD TAHUN 2025	CAPAIAN KINERJA DAN KERANGKA PENDANAAN						KELOMPOK SASARAN	PRAKIRAAN MAJU RENCANA TAHUN 2027		PERANGKAT DAERAH PENANGGUNG JAWAB
							TARGET 2026	PAGU INDIKATIF (Rp)	LOKASI	SUMBER DANA	PRIORITAS			TARGET	PAGU INDIKATIF (Rp)	
											NASIONAL	DAERAH				
1	2	3	4	5	6	7	8	9	10	11	12	13	14	15	16	17
			Jumlah Paket Peralatan Rumah Tangga yang Disediakan				6 Paket	1.517.988,00	Kab. Bengkayang, Semua Kecamatan, Semua Kel/Desa	DANA BAGI HASIL (DBH)	Melanjutkan hilirisasi dan mengembangkan industri berbasis sumber daya alam untuk meningkatkan nilai tambah di dalam negeri.	Memperkuat Fondasi Perekonomian Kalimantan Barat yang Inklusif dan Berkelanjutan PENINGKATAN TATA KELOLA PEMERINTAHAN DAN REFORMASI BIROKRASI SERTA OPTIMALISASI PENDAPATAN DAERAH	Persentase penyelenggaraan administrasi perkantoran		250.000.000,00	SEKRETARIAT DAERAH
	4.01.01.2.06.0004	Penyediaan Bahan Logistik Kantor														
			Jumlah Paket Bahan Logistik Kantor yang Disediakan				6 Paket	4.137.713,00	Kab. Bengkayang, Semua Kecamatan, Semua Kel/Desa	DANA BAGI HASIL (DBH)	Melanjutkan hilirisasi dan mengembangkan industri berbasis sumber daya alam untuk meningkatkan nilai tambah di dalam negeri.	Memperkuat Fondasi Perekonomian Kalimantan Barat yang Inklusif dan Berkelanjutan PENINGKATAN TATA KELOLA PEMERINTAHAN DAN REFORMASI BIROKRASI SERTA OPTIMALISASI PENDAPATAN DAERAH	Persentase penyelenggaraan administrasi perkantoran		374.372.500,00	SEKRETARIAT DAERAH
	4.01.01.2.06.0005	Penyediaan Barang Cetakan dan Penggandaan														

NO	KODE	URUSAN / BIDANG URUSAN / PROGRAM / KEGIATAN / SUB KEGIATAN	INDIKATOR PROGRAM / KEGIATAN / SUB KEGIATAN	TARGET AKHIR PERIODE RENSTRA OPD	REALISASI CAPAIAN RENJA OPD TAHUN 2024	PRAKIRAAN CAPAIAN TARGET RENJA OPD TAHUN 2025	CAPAIAN KINERJA DAN KERANGKA PENDANAAN						KELOMPOK SASARAN	PRAKIRAAN MAJU RENCANA TAHUN 2027		PERANGKAT DAERAH PENANGGUNG JAWAB
							TARGET 2026	PAGU INDIKATIF (Rp)	LOKASI	SUMBER DANA	PRIORITAS			TARGET	PAGU INDIKATIF (Rp)	
											NASIONAL	DAERAH				
1	2	3	4	5	6	7	8	9	10	11	12	13	14	15	16	17
			Jumlah Paket Barang Cetakan dan Penggandaan yang Disediakan				1 Paket	758.994,00	Kab. Bengkayang, Semua Kecamatan, Semua Kel/Desa	DANA BAGI HASIL (DBH)	Melanjutkan hilirisasi dan mengembangkan industri berbasis sumber daya alam untuk meningkatkan nilai tambah di dalam negeri.	Memperkuat Fondasi Perekonomian Kalimantan Barat yang Inklusif dan Berkelanjutan PENINGKATAN TATA KELOLA PEMERINTAHAN DAN REFORMASI BIROKRASI SERTA OPTIMALISASI PENDAPATAN DAERAH	Persentase penyelenggaraan administrasi perkantoran		77.120.000,00	SEKRETARIAT DAERAH
	4.01.01.2.06.0006	Penyediaan Bahan Bacaan dan Peraturan Perundang-undangan														
			Jumlah Dokumen Bahan Bacaan dan Peraturan Perundang-Undangan yang Disediakan				2 Dokumen	303.598,00	Kab. Bengkayang, Semua Kecamatan, Semua Kel/Desa	DANA BAGI HASIL (DBH)	Melanjutkan hilirisasi dan mengembangkan industri berbasis sumber daya alam untuk meningkatkan nilai tambah di dalam negeri.	Memperkuat Fondasi Perekonomian Kalimantan Barat yang Inklusif dan Berkelanjutan PENINGKATAN TATA KELOLA PEMERINTAHAN DAN REFORMASI BIROKRASI SERTA OPTIMALISASI PENDAPATAN DAERAH	Persentase penyelenggaraan administrasi perkantoran		9.780.000,00	SEKRETARIAT DAERAH
	4.01.01.2.06.0007	Penyediaan Bahan/Material														

NO	KODE	URUSAN / BIDANG URUSAN / PROGRAM / KEGIATAN / SUB KEGIATAN	INDIKATOR PROGRAM / KEGIATAN / SUB KEGIATAN	TARGET AKHIR PERIODE RENSTRA OPD	REALISASI CAPAIAN RENJA OPD TAHUN 2024	PRAKIRAAN CAPAIAN TARGET RENJA OPD TAHUN 2025	CAPAIAN KINERJA DAN KERANGKA PENDANAAN						KELOMPOK SASARAN	PRAKIRAAN MAJU RENCANA TAHUN 2027		PERANGKAT DAERAH PENANGGUNG JAWAB
							TARGET 2026	PAGU INDIKATIF (Rp)	LOKASI	SUMBER DANA	PRIORITAS			TARGET	PAGU INDIKATIF (Rp)	
											NASIONAL	DAERAH				
1	2	3	4	5	6	7	8	9	10	11	12	13	14	15	16	17
			Jumlah Paket Bahan/Material yang Disediakan				1 Paket	2.189.258,00	Kab. Bengkayang, Semua Kecamatan, Semua Kel/Desa	DANA BAGI HASIL (DBH)	Melanjutkan hilirisasi dan mengembangkan industri berbasis sumber daya alam untuk meningkatkan nilai tambah di dalam negeri.	Memperkuat Fondasi Perekonomian Kalimantan Barat yang Inklusif dan Berkelanjutan PENINGKATAN TATA KELOLA PEMERINTAHAN DAN REFORMASI BIROKRASI SERTA OPTIMALISASI PENDAPATAN DAERAH	Persentase penyelenggaraan administrasi perkantoran		200.000.000,00	SEKRETARIAT DAERAH
	4.01.01.2.06.0008	Fasilitasi Kunjungan Tamu														
			Jumlah Laporan Fasilitasi Kunjungan Tamu				7 Laporan	11.549.153,00	Kab. Bengkayang, Semua Kecamatan, Semua Kel/Desa	DANA BAGI HASIL (DBH)	Melanjutkan hilirisasi dan mengembangkan industri berbasis sumber daya alam untuk meningkatkan nilai tambah di dalam negeri.	Memperkuat Fondasi Perekonomian Kalimantan Barat yang Inklusif dan Berkelanjutan PENINGKATAN TATA KELOLA PEMERINTAHAN DAN REFORMASI BIROKRASI SERTA OPTIMALISASI PENDAPATAN DAERAH	Persentase penyelenggaraan administrasi perkantoran		562.310.000,00	SEKRETARIAT DAERAH
	4.01.01.2.06.0009	Penyelenggaraan Rapat Koordinasi dan Konsultasi SKPD														

NO	KODE	URUSAN / BIDANG URUSAN / PROGRAM / KEGIATAN / SUB KEGIATAN	INDIKATOR PROGRAM / KEGIATAN / SUB KEGIATAN	TARGET AKHIR PERIODE RENSTRA OPD	REALISASI CAPAIAN RENJA OPD TAHUN 2024	PRAKIRAAN CAPAIAN TARGET RENJA OPD TAHUN 2025	CAPAIAN KINERJA DAN KERANGKA PENDANAAN						KELOMPOK SASARAN	PRAKIRAAN MAJU RENCANA TAHUN 2027		PERANGKAT DAERAH PENANGGUNG JAWAB
							TARGET 2026	PAGU INDIKATIF (Rp)	LOKASI	SUMBER DANA	PRIORITAS			TARGET	PAGU INDIKATIF (Rp)	
											NASIONAL	DAERAH				
1	2	3	4	5	6	7	8	9	10	11	12	13	14	15	16	17
			Jumlah Laporan Penyelenggaraan Rapat Koordinasi dan Konsultasi SKPD				10 Laporan	1.545.789.000,00	Kab. Bengkayang, Semua Kecamatan, Semua Kel/Desa	DANA BAGI HASIL (DBH)	Melanjutkan hilirisasi dan mengembangkan industri berbasis sumber daya alam untuk meningkatkan nilai tambah di dalam negeri.	Memperkuat Fondasi Perekonomian Kalimantan Barat yang Inklusif dan Berkelanjutan PENINGKATAN TATA KELOLA PEMERINTAHAN DAN REFORMASI BIROKRASI SERTA OPTIMALISASI PENDAPATAN DAERAH	Persentase penyelenggaraan administrasi perkantoran		1.332.870.000,00	SEKRETARIAT DAERAH
	4.01.01.2.06.0010	Penatausahaan Arsip Dinamis pada SKPD														
			Jumlah Dokumen Penatausahaan Arsip Dinamis pada SKPD				1 Dokumen	151.799,00	Kab. Bengkayang, Semua Kecamatan, Semua Kel/Desa	DANA BAGI HASIL (DBH)	Melanjutkan hilirisasi dan mengembangkan industri berbasis sumber daya alam untuk meningkatkan nilai tambah di dalam negeri.	Memperkuat Fondasi Perekonomian Kalimantan Barat yang Inklusif dan Berkelanjutan PENINGKATAN TATA KELOLA PEMERINTAHAN DAN REFORMASI BIROKRASI SERTA OPTIMALISASI PENDAPATAN DAERAH	Persentase penyelenggaraan administrasi perkantoran		15.478.000,00	SEKRETARIAT DAERAH
	4.01.01.2.06.0011	Dukungan Pelaksanaan Sistem Pemerintahan Berbasis Elektronik pada SKPD														

NO	KODE	URUSAN / BIDANG URUSAN / PROGRAM / KEGIATAN / SUB KEGIATAN	INDIKATOR PROGRAM / KEGIATAN / SUB KEGIATAN	TARGET AKHIR PERIODE RENSTRA OPD	REALISASI CAPAIAN RENJA OPD TAHUN 2024	PRAKIRAAN CAPAIAN TARGET RENJA OPD TAHUN 2025	CAPAIAN KINERJA DAN KERANGKA PENDANAAN						KELOMPOK SASARAN	PRAKIRAAN MAJU RENCANA TAHUN 2027		PERANGKAT DAERAH PENANGGUNG JAWAB
							TARGET 2026	PAGU INDIKATIF (Rp)	LOKASI	SUMBER DANA	PRIORITAS			TARGET	PAGU INDIKATIF (Rp)	
											NASIONAL	DAERAH				
1	2	3	4	5	6	7	8	9	10	11	12	13	14	15	16	17
			Jumlah Dokumen Dukungan Pelaksanaan Sistem Pemerintahan Berbasis Elektronik pada SKPD				1 Dokumen	1.184.030,00	Kab. Bengkayang, Semua Kecamatan, Semua Kel/Desa	DANA BAGI HASIL (DBH)	Melanjutkan hilirisasi dan mengembangkan industri berbasis sumber daya alam untuk meningkatkan nilai tambah di dalam negeri.	Memperkuat Fondasi Perekonomian Kalimantan Barat yang Inklusif dan Berkelanjutan PENINGKATAN TATA KELOLA PEMERINTAHAN DAN REFORMASI BIROKRASI SERTA OPTIMALISASI PENDAPATAN DAERAH	Persentase penyelenggaraan administrasi perkantoran		83.000.000,00	SEKRETARIAT DAERAH
	4.01.01.2.07	Pengadaan Barang Milik Daerah Penunjang Urusan Pemerintah Daerah	*Persentase penyelenggaraan administrasi perkantoran*	-			100 %	18.640.735,00			Melanjutkan hilirisasi dan mengembangkan industri berbasis sumber daya alam untuk meningkatkan nilai tambah di dalam negeri.	Memperkuat Fondasi Perekonomian Kalimantan Barat yang Inklusif dan Berkelanjutan PENINGKATAN TATA KELOLA PEMERINTAHAN DAN REFORMASI BIROKRASI SERTA OPTIMALISASI PENDAPATAN DAERAH	Persentase penyelenggaraan administrasi perkantoran	-	2.250.000.000,00	SEKRETARIAT DAERAH
	4.01.01.2.07.0001	Pengadaan Kendaraan Perorangan Dinas atau Kendaraan Dinas Jabatan														

NO	KODE	URUSAN / BIDANG URUSAN / PROGRAM / KEGIATAN / SUB KEGIATAN	INDIKATOR PROGRAM / KEGIATAN / SUB KEGIATAN	TARGET AKHIR PERIODE RENSTRA OPD	REALISASI CAPAIAN RENJA OPD TAHUN 2024	PRAKIRAAN CAPAIAN TARGET RENJA OPD TAHUN 2025	CAPAIAN KINERJA DAN KERANGKA PENDANAAN						KELOMPOK SASARAN	PRAKIRAAN MAJU RENCANA TAHUN 2027		PERANGKAT DAERAH PENANGGUNG JAWAB
							TARGET 2026	PAGU INDIKATIF (Rp)	LOKASI	SUMBER DANA	PRIORITAS			TARGET	PAGU INDIKATIF (Rp)	
											NASIONAL	DAERAH				
1	2	3	4	5	6	7	8	9	10	11	12	13	14	15	16	17
			Jumlah Unit Kendaraan Perorangan Dinas atau Kendaraan Dinas Jabatan yang Disediakan				1 Unit	14.420.882,00	Kab. Bengkayang, Semua Kecamatan, Semua Kel/Desa	DANA BAGI HASIL (DBH)	Melanjutkan hilirisasi dan mengembangkan industri berbasis sumber daya alam untuk meningkatkan nilai tambah di dalam negeri.	Memperkuat Fondasi Perekonomian Kalimantan Barat yang Inklusif dan Berkelanjutan PENINGKATAN TATA KELOLA PEMERINTAHAN DAN REFORMASI BIROKRASI SERTA OPTIMALISASI PENDAPATAN DAERAH	Persentase penyelenggaraan administrasi perkantoran		0,00	SEKRETARIAT DAERAH
	4.01.01.2.07.0005	Pengadaan Mebel														
			Jumlah Paket Mebel yang Disediakan				500 Unit	607.195,00	Kab. Bengkayang, Semua Kecamatan, Semua Kel/Desa	DANA BAGI HASIL (DBH)	Melanjutkan hilirisasi dan mengembangkan industri berbasis sumber daya alam untuk meningkatkan nilai tambah di dalam negeri.	Memperkuat Fondasi Perekonomian Kalimantan Barat yang Inklusif dan Berkelanjutan PENINGKATAN TATA KELOLA PEMERINTAHAN DAN REFORMASI BIROKRASI SERTA OPTIMALISASI PENDAPATAN DAERAH	Persentase penyelenggaraan administrasi perkantoran		500.000.000,00	SEKRETARIAT DAERAH
	4.01.01.2.07.0006	Pengadaan Peralatan dan Mesin Lainnya														

NO	KODE	URUSAN / BIDANG URUSAN / PROGRAM / KEGIATAN / SUB KEGIATAN	INDIKATOR PROGRAM / KEGIATAN / SUB KEGIATAN	TARGET AKHIR PERIODE RENSTRA OPD	REALISASI CAPAIAN RENJA OPD TAHUN 2024	PRAKIRAAN CAPAIAN TARGET RENJA OPD TAHUN 2025	CAPAIAN KINERJA DAN KERANGKA PENDANAAN						KELOMPOK SASARAN	PRAKIRAAN MAJU RENCANA TAHUN 2027		PERANGKAT DAERAH PENANGGUNG JAWAB
							TARGET 2026	PAGU INDIKATIF (Rp)	LOKASI	SUMBER DANA	PRIORITAS			TARGET	PAGU INDIKATIF (Rp)	
											NASIONAL	DAERAH				
1	2	3	4	5	6	7	8	9	10	11	12	13	14	15	16	17
			Jumlah Unit Peralatan dan Mesin Lainnya yang Disediakan				2 Unit	1.815.361,00	Kab. Bengkayang, Semua Kecamatan, Semua Kel/Desa	DANA BAGI HASIL (DBH)	Melanjutkan hilirisasi dan mengembangkan industri berbasis sumber daya alam untuk meningkatkan nilai tambah di dalam negeri.	Memperkuat Fondasi Perekonomian Kalimantan Barat yang Inklusif dan Berkelanjutan PENINGKATAN TATA KELOLA PEMERINTAHAN DAN REFORMASI BIROKRASI SERTA OPTIMALISASI PENDAPATAN DAERAH	Persentase penyelenggaraan administrasi perkantoran		350.000.000,00	SEKRETARIAT DAERAH
	4.01.01.2.07.0010	Pengadaan Sarana dan Prasarana Gedung Kantor atau Bangunan Lainnya														
			Jumlah Unit Sarana dan Prasarana Gedung Kantor atau Bangunan Lainnya yang Disediakan				5 Unit	1.797.297,00	Kab. Bengkayang, Semua Kecamatan, Semua Kel/Desa	DANA BAGI HASIL (DBH)	Melanjutkan hilirisasi dan mengembangkan industri berbasis sumber daya alam untuk meningkatkan nilai tambah di dalam negeri.	Memperkuat Fondasi Perekonomian Kalimantan Barat yang Inklusif dan Berkelanjutan PENINGKATAN TATA KELOLA PEMERINTAHAN DAN REFORMASI BIROKRASI SERTA OPTIMALISASI PENDAPATAN DAERAH	Persentase penyelenggaraan administrasi perkantoran		1.400.000.000,00	SEKRETARIAT DAERAH

NO	KODE	URUSAN / BIDANG URUSAN / PROGRAM / KEGIATAN / SUB KEGIATAN	INDIKATOR PROGRAM / KEGIATAN / SUB KEGIATAN	TARGET AKHIR PERIODE RENSTRA OPD	REALISASI CAPAIAN RENJA OPD TAHUN 2024	PRAKIRAAN CAPAIAN TARGET RENJA OPD TAHUN 2025	CAPAIAN KINERJA DAN KERANGKA PENDANAAN						KELOMPOK SASARAN	PRAKIRAAN MAJU RENCANA TAHUN 2027		PERANGKAT DAERAH PENANGGUNG JAWAB
							TARGET 2026	PAGU INDIKATIF (Rp)	LOKASI	SUMBER DANA	PRIORITAS			TARGET	PAGU INDIKATIF (Rp)	
											NASIONAL	DAERAH				
1	2	3	4	5	6	7	8	9	10	11	12	13	14	15	16	17
	4.01.01.2.08	Penyediaan Jasa Penunjang Urusan Pemerintahan Daerah	*Persentase penyediaan jasa penunjang yang terpenuhi sesuai standar kualitas dan waktu pelayanan yang ditetapkan*	-			100 %	3.092.569.606,00			Melanjutkan hilirisasi dan mengembangkan industri berbasis sumber daya alam untuk meningkatkan nilai tambah di dalam negeri.	Memperkuat Fondasi Perekonomian Kalimantan Barat yang Inklusif dan Berkelanjutan PENINGKATAN TATA KELOLA PEMERINTAHAN DAN REFORMASI BIROKRASI SERTA OPTIMALISASI PENDAPATAN DAERAH	Persentase penyelenggaraan administrasi perkantoran	-	7.803.945.050,00	SEKRETARIAT DAERAH
	4.01.01.2.08.0001	Penyediaan Jasa Surat Menyurat														
			Jumlah Laporan Penyediaan Jasa Surat Menyurat				1 Laporan	106.259,00	Kab. Bengkayang, Semua Kecamatan, Semua Kel/Desa	DANA BAGI HASIL (DBH)	Melanjutkan hilirisasi dan mengembangkan industri berbasis sumber daya alam untuk meningkatkan nilai tambah di dalam negeri.	Memperkuat Fondasi Perekonomian Kalimantan Barat yang Inklusif dan Berkelanjutan PENINGKATAN TATA KELOLA PEMERINTAHAN DAN REFORMASI BIROKRASI SERTA OPTIMALISASI PENDAPATAN DAERAH	Persentase penyelenggaraan administrasi perkantoran		12.962.000,00	SEKRETARIAT DAERAH
	4.01.01.2.08.0002	Penyediaan Jasa Komunikasi, Sumber Daya Air dan Listrik														

NO	KODE	URUSAN / BIDANG URUSAN / PROGRAM / KEGIATAN / SUB KEGIATAN	INDIKATOR PROGRAM / KEGIATAN / SUB KEGIATAN	TARGET AKHIR PERIODE RENSTRA OPD	REALISASI CAPAIAN RENJA OPD TAHUN 2024	PRAKIRAAN CAPAIAN TARGET RENJA OPD TAHUN 2025	CAPAIAN KINERJA DAN KERANGKA PENDANAAN						KELOMPOK SASARAN	PRAKIRAAN MAJU RENCANA TAHUN 2027		PERANGKAT DAERAH PENANGGUNG JAWAB
							TARGET 2026	PAGU INDIKATIF (Rp)	LOKASI	SUMBER DANA	PRIORITAS			TARGET	PAGU INDIKATIF (Rp)	
											NASIONAL	DAERAH				
1	2	3	4	5	6	7	8	9	10	11	12	13	14	15	16	17
			Jumlah Laporan Penyediaan Jasa Komunikasi, Sumber Daya Air dan Listrik yang Disediakan				10 Laporan	1.403.451.742,00	Kab. Bengkayang, Semua Kecamatan, Semua Kel/Desa	DANA BAGI HASIL (DBH)	Melanjutkan hilirisasi dan mengembangkan industri berbasis sumber daya alam untuk meningkatkan nilai tambah di dalam negeri.	Memperkuat Fondasi Perekonomian Kalimantan Barat yang Inklusif dan Berkelanjutan PENINGKATAN TATA KELOLA PEMERINTAHAN DAN REFORMASI BIROKRASI SERTA OPTIMALISASI PENDAPATAN DAERAH	Persentase penyelenggaraan administrasi perkantoran		1.165.138.314,00	SEKRETARIAT DAERAH
	4.01.01.2.08.0003	Penyediaan Jasa Peralatan dan Perlengkapan Kantor														
			Jumlah Laporan Penyediaan Jasa Peralatan dan Perlengkapan Kantor yang Disediakan				10 Laporan	10.672.605,00	Kab. Bengkayang, Semua Kecamatan, Semua Kel/Desa	DANA BAGI HASIL (DBH)	Melanjutkan hilirisasi dan mengembangkan industri berbasis sumber daya alam untuk meningkatkan nilai tambah di dalam negeri.	Memperkuat Fondasi Perekonomian Kalimantan Barat yang Inklusif dan Berkelanjutan PENINGKATAN TATA KELOLA PEMERINTAHAN DAN REFORMASI BIROKRASI SERTA OPTIMALISASI PENDAPATAN DAERAH	Persentase penyelenggaraan administrasi perkantoran		1.300.000.000,00	SEKRETARIAT DAERAH
	4.01.01.2.08.0004	Penyediaan Jasa Pelayanan Umum Kantor														

NO	KODE	URUSAN / BIDANG URUSAN / PROGRAM / KEGIATAN / SUB KEGIATAN	INDIKATOR PROGRAM / KEGIATAN / SUB KEGIATAN	TARGET AKHIR PERIODE RENSTRA OPD	REALISASI CAPAIAN RENJA OPD TAHUN 2024	PRAKIRAAN CAPAIAN TARGET RENJA OPD TAHUN 2025	CAPAIAN KINERJA DAN KERANGKA PENDANAAN						KELOMPOK SASARAN	PRAKIRAAN MAJU RENCANA TAHUN 2027		PERANGKAT DAERAH PENANGGUNG JAWAB
							TARGET 2026	PAGU INDIKATIF (Rp)	LOKASI	SUMBER DANA	PRIORITAS			TARGET	PAGU INDIKATIF (Rp)	
											NASIONAL	DAERAH				
1	2	3	4	5	6	7	8	9	10	11	12	13	14	15	16	17
			Jumlah Laporan Penyediaan Jasa Pelayanan Umum Kantor yang Disediakan				1 Laporan	1.678.339.000,00	Kab. Bengkayang, Semua Kecamatan, Semua Kel/Desa	DANA BAGI HASIL (DBH)	Melanjutkan hilirisasi dan mengembangkan industri berbasis sumber daya alam untuk meningkatkan nilai tambah di dalam negeri.	Memperkuat Fondasi Perekonomian Kalimantan Barat yang Inklusif dan Berkelanjutan PENINGKATAN TATA KELOLA PEMERINTAHAN DAN REFORMASI BIROKRASI SERTA OPTIMALISASI PENDAPATAN DAERAH	Persentase penyelenggaraan administrasi perkantoran		5.325.844.736,00	SEKRETARIAT DAERAH
	4.01.01.2.09	Pemeliharaan Barang Milik Daerah Penunjang Urusan Pemerintahan Daerah	*Persentase penyelenggaraan administrasi perkantoran*	-			100 %	1.191.336.187,00			Melanjutkan hilirisasi dan mengembangkan industri berbasis sumber daya alam untuk meningkatkan nilai tambah di dalam negeri.	Memperkuat Fondasi Perekonomian Kalimantan Barat yang Inklusif dan Berkelanjutan PENINGKATAN TATA KELOLA PEMERINTAHAN DAN REFORMASI BIROKRASI SERTA OPTIMALISASI PENDAPATAN DAERAH	Persentase penyelenggaraan administrasi perkantoran	-	4.320.000.000,00	SEKRETARIAT DAERAH
	4.01.01.2.09.0001	Penyediaan Jasa Pemeliharaan, Biaya Pemeliharaan, dan Pajak Kendaraan Perorangan Dinas atau Kendaraan Dinas Jabatan														

NO	KODE	URUSAN / BIDANG URUSAN / PROGRAM / KEGIATAN / SUB KEGIATAN	INDIKATOR PROGRAM / KEGIATAN / SUB KEGIATAN	TARGET AKHIR PERIODE RENSTRA OPD	REALISASI CAPAIAN RENJA OPD TAHUN 2024	PRAKIRAAN CAPAIAN TARGET RENJA OPD TAHUN 2025	CAPAIAN KINERJA DAN KERANGKA PENDANAAN						KELOMPOK SASARAN	PRAKIRAAN MAJU RENCANA TAHUN 2027		PERANGKAT DAERAH PENANGGUNG JAWAB
							TARGET 2026	PAGU INDIKATIF (Rp)	LOKASI	SUMBER DANA	PRIORITAS			TARGET	PAGU INDIKATIF (Rp)	
											NASIONAL	DAERAH				
1	2	3	4	5	6	7	8	9	10	11	12	13	14	15	16	17
			Jumlah Kendaraan Perorangan Dinas atau Kendaraan Dinas Jabatan yang Dipelihara dan dibayarkan Pajaknya				20 Unit	1.060.461.250,00	Kab. Bengkayang, Semua Kecamatan, Semua Kel/Desa	DANA BAGI HASIL (DBH)	Melanjutkan hilirisasi dan mengembangkan industri berbasis sumber daya alam untuk meningkatkan nilai tambah di dalam negeri.	Memperkuat Fondasi Perekonomian Kalimantan Barat yang Inklusif dan Berkelanjutan PENINGKATAN TATA KELOLA PEMERINTAHAN DAN REFORMASI BIROKRASI SERTA OPTIMALISASI PENDAPATAN DAERAH	Persentase penyelenggaraan administrasi perkantoran		2.000.000.000,00	SEKRETARIAT DAERAH
	4.01.01.2.09.0002	Penyediaan Jasa Pemeliharaan, Biaya Pemeliharaan, Pajak dan Perizinan Kendaraan Dinas Operasional atau Lapangan														
			Jumlah Kendaraan Dinas Operasional atau Lapangan yang Dipelihara dan dibayarkan Pajak dan Perizinannya				5 Unit	120.000.000,00	Kab. Bengkayang, Semua Kecamatan, Semua Kel/Desa	DANA BAGI HASIL (DBH)	Melanjutkan hilirisasi dan mengembangkan industri berbasis sumber daya alam untuk meningkatkan nilai tambah di dalam negeri.	Memperkuat Fondasi Perekonomian Kalimantan Barat yang Inklusif dan Berkelanjutan PENINGKATAN TATA KELOLA PEMERINTAHAN DAN REFORMASI BIROKRASI SERTA OPTIMALISASI PENDAPATAN DAERAH	Persentase penyelenggaraan administrasi perkantoran		120.000.000,00	SEKRETARIAT DAERAH
	4.01.01.2.09.0005	Pemeliharaan Mebel														

NO	KODE	URUSAN / BIDANG URUSAN / PROGRAM / KEGIATAN / SUB KEGIATAN	INDIKATOR PROGRAM / KEGIATAN / SUB KEGIATAN	TARGET AKHIR PERIODE RENSTRA OPD	REALISASI CAPAIAN RENJA OPD TAHUN 2024	PRAKIRAAN CAPAIAN TARGET RENJA OPD TAHUN 2025	CAPAIAN KINERJA DAN KERANGKA PENDANAAN						KELOMPOK SASARAN	PRAKIRAAN MAJU RENCANA TAHUN 2027		PERANGKAT DAERAH PENANGGUNG JAWAB
							TARGET 2026	PAGU INDIKATIF (Rp)	LOKASI	SUMBER DANA	PRIORITAS			TARGET	PAGU INDIKATIF (Rp)	
											NASIONAL	DAERAH				
1	2	3	4	5	6	7	8	9	10	11	12	13	14	15	16	17
			Jumlah Mebel yang Dipelihara				4 Unit	77.417,00	Kab. Bengkayang, Semua Kecamatan, Semua Kel/Desa	DANA BAGI HASIL (DBH)	Melanjutkan hilirisasi dan mengembangkan industri berbasis sumber daya alam untuk meningkatkan nilai tambah di dalam negeri.	Memperkuat Fondasi Perekonomian Kalimantan Barat yang Inklusif dan Berkelanjutan PENINGKATAN TATA KELOLA PEMERINTAHAN DAN REFORMASI BIROKRASI SERTA OPTIMALISASI PENDAPATAN DAERAH	Persentase penyelenggaraan administrasi perkantoran		100.000.000,00	SEKRETARIAT DAERAH
	4.01.01.2.09.0006	Pemeliharaan Peralatan dan Mesin Lainnya														
			Jumlah Peralatan dan Mesin Lainnya yang Dipelihara				8 Unit	7.536.808,00	Kab. Bengkayang, Semua Kecamatan, Semua Kel/Desa	DANA BAGI HASIL (DBH)	Melanjutkan hilirisasi dan mengembangkan industri berbasis sumber daya alam untuk meningkatkan nilai tambah di dalam negeri.	Memperkuat Fondasi Perekonomian Kalimantan Barat yang Inklusif dan Berkelanjutan PENINGKATAN TATA KELOLA PEMERINTAHAN DAN REFORMASI BIROKRASI SERTA OPTIMALISASI PENDAPATAN DAERAH	Persentase penyelenggaraan administrasi perkantoran		700.000.000,00	SEKRETARIAT DAERAH
	4.01.01.2.09.0010	Pemeliharaan/Rehabilitasi Sarana dan Prasarana Gedung Kantor atau Bangunan Lainnya														

NO	KODE	URUSAN / BIDANG URUSAN / PROGRAM / KEGIATAN / SUB KEGIATAN	INDIKATOR PROGRAM / KEGIATAN / SUB KEGIATAN	TARGET AKHIR PERIODE RENSTRA OPD	REALISASI CAPAIAN RENJA OPD TAHUN 2024	PRAKIRAAN CAPAIAN TARGET RENJA OPD TAHUN 2025	CAPAIAN KINERJA DAN KERANGKA PENDANAAN						KELOMPOK SASARAN	PRAKIRAAN MAJU RENCANA TAHUN 2027		PERANGKAT DAERAH PENANGGUNG JAWAB
							TARGET 2026	PAGU INDIKATIF (Rp)	LOKASI	SUMBER DANA	PRIORITAS			TARGET	PAGU INDIKATIF (Rp)	
											NASIONAL	DAERAH				
1	2	3	4	5	6	7	8	9	10	11	12	13	14	15	16	17
			Jumlah Sarana dan Prasarana Gedung Kantor atau Bangunan Lainnya yang Dipelihara/Direhabilitasi				15 Unit	3.035.975,00	Kab. Bengkayang, Semua Kecamatan, Semua Kel/Desa	DANA BAGI HASIL (DBH)	Melanjutkan hilirisasi dan mengembangkan industri berbasis sumber daya alam untuk meningkatkan nilai tambah di dalam negeri.	Memperkuat Fondasi Perekonomian Kalimantan Barat yang Inklusif dan Berkelanjutan PENINGKATAN TATA KELOLA PEMERINTAHAN DAN REFORMASI BIROKRASI SERTA OPTIMALISASI PENDAPATAN DAERAH	Persentase penyelenggaraan administrasi perkantoran		1.200.000.000,00	SEKRETARIAT DAERAH
	4.01.01.2.09.0011	Pemeliharaan/Rehabilitasi Sarana dan Prasarana Pendukung Gedung Kantor atau Bangunan Lainnya														
			Jumlah Sarana dan Prasarana Pendukung Gedung Kantor atau Bangunan Lainnya yang Dipelihara/Direhabilitasi				4 Unit	224.737,00	Kab. Bengkayang, Semua Kecamatan, Semua Kel/Desa	DANA BAGI HASIL (DBH)	Melanjutkan hilirisasi dan mengembangkan industri berbasis sumber daya alam untuk meningkatkan nilai tambah di dalam negeri.	Memperkuat Fondasi Perekonomian Kalimantan Barat yang Inklusif dan Berkelanjutan PENINGKATAN TATA KELOLA PEMERINTAHAN DAN REFORMASI BIROKRASI SERTA OPTIMALISASI PENDAPATAN DAERAH	Persentase penyelenggaraan administrasi perkantoran		200.000.000,00	SEKRETARIAT DAERAH

NO	KODE	URUSAN / BIDANG URUSAN / PROGRAM / KEGIATAN / SUB KEGIATAN	INDIKATOR PROGRAM / KEGIATAN / SUB KEGIATAN	TARGET AKHIR PERIODE RENSTRA OPD	REALISASI CAPAIAN RENJA OPD TAHUN 2024	PRAKIRAAN CAPAIAN TARGET RENJA OPD TAHUN 2025	CAPAIAN KINERJA DAN KERANGKA PENDANAAN						KELOMPOK SASARAN	PRAKIRAAN MAJU RENCANA TAHUN 2027		PERANGKAT DAERAH PENANGGUNG JAWAB
							TARGET 2026	PAGU INDIKATIF (Rp)	LOKASI	SUMBER DANA	PRIORITAS			TARGET	PAGU INDIKATIF (Rp)	
											NASIONAL	DAERAH				
1	2	3	4	5	6	7	8	9	10	11	12	13	14	15	16	17
	4.01.01.2.11	Administrasi Keuangan dan Operasional Kepala Daerah dan Wakil Kepala Daerah	*Persentase penyelenggaraan administrasi perkantoran*	-			100 %	720.221.625,00			Melanjutkan hilirisasi dan mengembangkan industri berbasis sumber daya alam untuk meningkatkan nilai tambah di dalam negeri.	Memperkuat Fondasi Perekonomian Kalimantan Barat yang Inklusif dan Berkelanjutan PENINGKATAN TATA KELOLA PEMERINTAHAN DAN REFORMASI BIROKRASI SERTA OPTIMALISASI PENDAPATAN DAERAH	Persentase penyelenggaraan administrasi perkantoran	-	749.021.625,00	SEKRETARIAT DAERAH
	4.01.01.2.11.0001	Penyediaan Gaji dan Tunjangan Kepala Daerah dan Wakil Kepala Daerah														
			Jumlah Orang yang Menerima Gaji dan Tunjangan Kepala Daerah dan Wakil Kepala Daerah				6 Orang/Bulan	174.021.625,00	Kab. Bengkayang, Semua Kecamatan, Semua Kel/Desa	DANA ALOKASI UMUM (DAU)	Melanjutkan hilirisasi dan mengembangkan industri berbasis sumber daya alam untuk meningkatkan nilai tambah di dalam negeri.	Memperkuat Fondasi Perekonomian Kalimantan Barat yang Inklusif dan Berkelanjutan PENINGKATAN TATA KELOLA PEMERINTAHAN DAN REFORMASI BIROKRASI SERTA OPTIMALISASI PENDAPATAN DAERAH	Persentase penyelenggaraan administrasi perkantoran		174.021.625,00	SEKRETARIAT DAERAH
	4.01.01.2.11.0002	Penyediaan Pakaian Dinas dan Atribut Kelengkapan Kepala Daerah dan Wakil Kepala Daerah														

NO	KODE	URUSAN / BIDANG URUSAN / PROGRAM / KEGIATAN / SUB KEGIATAN	INDIKATOR PROGRAM / KEGIATAN / SUB KEGIATAN	TARGET AKHIR PERIODE RENSTRA OPD	REALISASI CAPAIAN RENJA OPD TAHUN 2024	PRAKIRAAN CAPAIAN TARGET RENJA OPD TAHUN 2025	CAPAIAN KINERJA DAN KERANGKA PENDANAAN						KELOMPOK SASARAN	PRAKIRAAN MAJU RENCANA TAHUN 2027		PERANGKAT DAERAH PENANGGUNG JAWAB
							TARGET 2026	PAGU INDIKATIF (Rp)	LOKASI	SUMBER DANA	PRIORITAS			TARGET	PAGU INDIKATIF (Rp)	
											NASIONAL	DAERAH				
1	2	3	4	5	6	7	8	9	10	11	12	13	14	15	16	17
			Jumlah Paket Pakaian Dinas dan Atribut Kelengkapan Kepala Daerah dan Wakil Kepala Daerah yang Disediakan				5 Paket	115.200.000,00	Kab. Bengkayang, Semua Kecamatan, Semua Kel/Desa	DANA BAGI HASIL (DBH)	Melanjutkan hilirisasi dan mengembangkan industri berbasis sumber daya alam untuk meningkatkan nilai tambah di dalam negeri.	Memperkuat Fondasi Perekonomian Kalimantan Barat yang Inklusif dan Berkelanjutan PENINGKATAN TATA KELOLA PEMERINTAHAN DAN REFORMASI BIROKRASI SERTA OPTIMALISASI PENDAPATAN DAERAH	Persentase penyelenggaraan administrasi perkantoran		130.000.000,00	SEKRETARIAT DAERAH
	4.01.01.2.11.0003	Pelaksanaan Medical Check Up Kepala Daerah dan Wakil Kepala Daerah														
			Jumlah Orang yang Mengikuti Medical Check Up Kepala Daerah dan Wakil Kepala Daerah				2 Orang	31.000.000,00	Kab. Bengkayang, Semua Kecamatan, Semua Kel/Desa	DANA BAGI HASIL (DBH)	Melanjutkan hilirisasi dan mengembangkan industri berbasis sumber daya alam untuk meningkatkan nilai tambah di dalam negeri.	Memperkuat Fondasi Perekonomian Kalimantan Barat yang Inklusif dan Berkelanjutan PENINGKATAN TATA KELOLA PEMERINTAHAN DAN REFORMASI BIROKRASI SERTA OPTIMALISASI PENDAPATAN DAERAH	Persentase penyelenggaraan administrasi perkantoran		45.000.000,00	SEKRETARIAT DAERAH
	4.01.01.2.11.0004	Penyediaan Dana Penunjang Operasional Kepala Daerah dan Wakil Kepala Daerah														

NO	KODE	URUSAN / BIDANG URUSAN / PROGRAM / KEGIATAN / SUB KEGIATAN	INDIKATOR PROGRAM / KEGIATAN / SUB KEGIATAN	TARGET AKHIR PERIODE RENSTRA OPD	REALISASI CAPAIAN RENJA OPD TAHUN 2024	PRAKIRAAN CAPAIAN TARGET RENJA OPD TAHUN 2025	CAPAIAN KINERJA DAN KERANGKA PENDANAAN						KELOMPOK SASARAN	PRAKIRAAN MAJU RENCANA TAHUN 2027		PERANGKAT DAERAH PENANGGUNG JAWAB
							TARGET 2026	PAGU INDIKATIF (Rp)	LOKASI	SUMBER DANA	PRIORITAS			TARGET	PAGU INDIKATIF (Rp)	
											NASIONAL	DAERAH				
1	2	3	4	5	6	7	8	9	10	11	12	13	14	15	16	17
			Jumlah Orang yang Menerima Dana Penunjang Operasional Kepala Daerah dan Wakil Kepala Daerah				7 Orang/Bulan	400.000.000,00	Kab. Bengkayang, Semua Kecamatan, Semua Kel/Desa	DANA BAGI HASIL (DBH)	Melanjutkan hilirisasi dan mengembangkan industri berbasis sumber daya alam untuk meningkatkan nilai tambah di dalam negeri.	Memperkuat Fondasi Perekonomian Kalimantan Barat yang Inklusif dan Berkelanjutan PENINGKATAN TATA KELOLA PEMERINTAHAN DAN REFORMASI BIROKRASI SERTA OPTIMALISASI PENDAPATAN DAERAH	Persentase penyelenggaraan administrasi perkantoran		400.000.000,00	SEKRETARIAT DAERAH
	4.01.01.2.12	Fasilitasi Kerumahtanggaan Sekretariat Daerah	*Persentase penyelenggaraan administrasi perkantoran*	-			100 %	1.007.222.667,00			Melanjutkan hilirisasi dan mengembangkan industri berbasis sumber daya alam untuk meningkatkan nilai tambah di dalam negeri.	Memperkuat Fondasi Perekonomian Kalimantan Barat yang Inklusif dan Berkelanjutan PENINGKATAN TATA KELOLA PEMERINTAHAN DAN REFORMASI BIROKRASI SERTA OPTIMALISASI PENDAPATAN DAERAH	Persentase penyelenggaraan administrasi perkantoran	-	1.170.476.000,00	SEKRETARIAT DAERAH
	4.01.01.2.12.0001	Penyediaan Kebutuhan Rumah Tangga Kepala Daerah														

NO	KODE	URUSAN / BIDANG URUSAN / PROGRAM / KEGIATAN / SUB KEGIATAN	INDIKATOR PROGRAM / KEGIATAN / SUB KEGIATAN	TARGET AKHIR PERIODE RENSTRA OPD	REALISASI CAPAIAN RENJA OPD TAHUN 2024	PRAKIRAAN CAPAIAN TARGET RENJA OPD TAHUN 2025	CAPAIAN KINERJA DAN KERANGKA PENDANAAN						KELOMPOK SASARAN	PRAKIRAAN MAJU RENCANA TAHUN 2027		PERANGKAT DAERAH PENANGGUNG JAWAB
							TARGET 2026	PAGU INDIKATIF (Rp)	LOKASI	SUMBER DANA	PRIORITAS			TARGET	PAGU INDIKATIF (Rp)	
											NASIONAL	DAERAH				
1	2	3	4	5	6	7	8	9	10	11	12	13	14	15	16	17
			Jumlah Paket Kebutuhan Rumah Tangga Kepala Daerah yang Disediakan				15 Paket	561.600.000,00	Kab. Bengkayang, Semua Kecamatan, Semua Kel/Desa	DANA BAGI HASIL (DBH)	Melanjutkan hilirisasi dan mengembangkan industri berbasis sumber daya alam untuk meningkatkan nilai tambah di dalam negeri.	Memperkuat Fondasi Perekonomian Kalimantan Barat yang Inklusif dan Berkelanjutan PENINGKATAN TATA KELOLA PEMERINTAHAN DAN REFORMASI BIROKRASI SERTA OPTIMALISASI PENDAPATAN DAERAH	Persentase penyelenggaraan administrasi perkantoran		561.600.000,00	SEKRETARIAT DAERAH
	4.01.01.2.12.0002	Penyediaan Kebutuhan Rumah Tangga Wakil Kepala Daerah														
			Jumlah Paket Kebutuhan Rumah Tangga Wakil Kepala Daerah yang Disediakan				6 Paket	441.600.000,00	Kab. Bengkayang, Semua Kecamatan, Semua Kel/Desa	DANA BAGI HASIL (DBH)	Melanjutkan hilirisasi dan mengembangkan industri berbasis sumber daya alam untuk meningkatkan nilai tambah di dalam negeri.	Memperkuat Fondasi Perekonomian Kalimantan Barat yang Inklusif dan Berkelanjutan PENINGKATAN TATA KELOLA PEMERINTAHAN DAN REFORMASI BIROKRASI SERTA OPTIMALISASI PENDAPATAN DAERAH	Persentase penyelenggaraan administrasi perkantoran		381.600.000,00	SEKRETARIAT DAERAH
	4.01.01.2.12.0003	Penyediaan Kebutuhan Rumah Tangga Sekretariat Daerah														

NO	KODE	URUSAN / BIDANG URUSAN / PROGRAM / KEGIATAN / SUB KEGIATAN	INDIKATOR PROGRAM / KEGIATAN / SUB KEGIATAN	TARGET AKHIR PERIODE RENSTRA OPD	REALISASI CAPAIAN RENJA OPD TAHUN 2024	PRAKIRAAN CAPAIAN TARGET RENJA OPD TAHUN 2025	CAPAIAN KINERJA DAN KERANGKA PENDANAAN						KELOMPOK SASARAN	PRAKIRAAN MAJU RENCANA TAHUN 2027		PERANGKAT DAERAH PENANGGUNG JAWAB
							TARGET 2026	PAGU INDIKATIF (Rp)	LOKASI	SUMBER DANA	PRIORITAS			TARGET	PAGU INDIKATIF (Rp)	
											NASIONAL	DAERAH				
1	2	3	4	5	6	7	8	9	10	11	12	13	14	15	16	17
			Jumlah Paket Kebutuhan Rumah Tangga Sekretariat Daerah yang Disediakan				6 Paket	4.022.667,00	Kab. Bengkayang, Semua Kecamatan, Semua Kel/Desa	DANA BAGI HASIL (DBH)	Melanjutkan hilirisasi dan mengembangkan industri berbasis sumber daya alam untuk meningkatkan nilai tambah di dalam negeri.	Memperkuat Fondasi Perekonomian Kalimantan Barat yang Inklusif dan Berkelanjutan PENINGKATAN TATA KELOLA PEMERINTAHAN DAN REFORMASI BIROKRASI SERTA OPTIMALISASI PENDAPATAN DAERAH	Persentase penyelenggaraan administrasi perkantoran		227.276.000,00	SEKRETARIAT DAERAH
	4.01.01.2.13	Penataan Organisasi	*Indeks Kepuasan Masyarakat*	-			85,00 Angka	17.564.055,00			Melanjutkan hilirisasi dan mengembangkan industri berbasis sumber daya alam untuk meningkatkan nilai tambah di dalam negeri.	Memperkuat Fondasi Perekonomian Kalimantan Barat yang Inklusif dan Berkelanjutan PENINGKATAN TATA KELOLA PEMERINTAHAN DAN REFORMASI BIROKRASI SERTA OPTIMALISASI PENDAPATAN DAERAH	Indeks Kepuasan Masyarakat	-	447.637.000,00	SEKRETARIAT DAERAH
	4.01.01.2.13.0001	Pengelolaan Kelembagaan dan Analisis Jabatan														

NO	KODE	URUSAN / BIDANG URUSAN / PROGRAM / KEGIATAN / SUB KEGIATAN	INDIKATOR PROGRAM / KEGIATAN / SUB KEGIATAN	TARGET AKHIR PERIODE RENSTRA OPD	REALISASI CAPAIAN RENJA OPD TAHUN 2024	PRAKIRAAN CAPAIAN TARGET RENJA OPD TAHUN 2025	CAPAIAN KINERJA DAN KERANGKA PENDANAAN						KELOMPOK SASARAN	PRAKIRAAN MAJU RENCANA TAHUN 2027		PERANGKAT DAERAH PENANGGUNG JAWAB
							TARGET 2026	PAGU INDIKATIF (Rp)	LOKASI	SUMBER DANA	PRIORITAS			TARGET	PAGU INDIKATIF (Rp)	
											NASIONAL	DAERAH				
1	2	3	4	5	6	7	8	9	10	11	12	13	14	15	16	17
			Jumlah Dokumen Pengelolaan Kelembagaan dan Analisis Jabatan				5 Dokumen	12.235.826,00	Kab. Bengkayang, Semua Kecamatan, Semua Kel/Desa	DANA BAGI HASIL (DBH)	Melanjutkan hilirisasi dan mengembangkan industri berbasis sumber daya alam untuk meningkatkan nilai tambah di dalam negeri.	Memperkuat Fondasi Perekonomian Kalimantan Barat yang Inklusif dan Berkelanjutan PENINGKATAN TATA KELOLA PEMERINTAHAN DAN REFORMASI BIROKRASI SERTA OPTIMALISASI PENDAPATAN DAERAH	Indeks Kepuasan Masyarakat		131.771.000,00	SEKRETARIAT DAERAH
	4.01.01.2.13.0002	Fasilitasi Pelayanan Publik dan Tata Laksana														
			Jumlah Laporan Hasil Fasilitasi Pelayanan Publik dan Tata Laksana				3 Laporan	1.511.272,00	Kab. Bengkayang, Semua Kecamatan, Semua Kel/Desa	DANA BAGI HASIL (DBH)	Melanjutkan hilirisasi dan mengembangkan industri berbasis sumber daya alam untuk meningkatkan nilai tambah di dalam negeri.	Memperkuat Fondasi Perekonomian Kalimantan Barat yang Inklusif dan Berkelanjutan PENINGKATAN TATA KELOLA PEMERINTAHAN DAN REFORMASI BIROKRASI SERTA OPTIMALISASI PENDAPATAN DAERAH	Indeks Kepuasan Masyarakat		85.815.000,00	SEKRETARIAT DAERAH
	4.01.01.2.13.0003	Peningkatan Kinerja dan Reformasi Birokrasi														

NO	KODE	URUSAN / BIDANG URUSAN / PROGRAM / KEGIATAN / SUB KEGIATAN	INDIKATOR PROGRAM / KEGIATAN / SUB KEGIATAN	TARGET AKHIR PERIODE RENSTRA OPD	REALISASI CAPAIAN RENJA OPD TAHUN 2024	PRAKIRAAN CAPAIAN TARGET RENJA OPD TAHUN 2025	CAPAIAN KINERJA DAN KERANGKA PENDANAAN						KELOMPOK SASARAN	PRAKIRAAN MAJU RENCANA TAHUN 2027		PERANGKAT DAERAH PENANGGUNG JAWAB
							TARGET 2026	PAGU INDIKATIF (Rp)	LOKASI	SUMBER DANA	PRIORITAS			TARGET	PAGU INDIKATIF (Rp)	
											NASIONAL	DAERAH				
1	2	3	4	5	6	7	8	9	10	11	12	13	14	15	16	17
			Jumlah Dokumen Peningkatan Kinerja dan Reformasi Birokrasi				3 Dokumen	1.647.096,00	Kab. Bengkayang, Semua Kecamatan, Semua Kel/Desa	DANA BAGI HASIL (DBH)	Melanjutkan hilirisasi dan mengembangkan industri berbasis sumber daya alam untuk meningkatkan nilai tambah di dalam negeri.	Memperkuat Fondasi Perekonomian Kalimantan Barat yang Inklusif dan Berkelanjutan PENINGKATAN TATA KELOLA PEMERINTAHAN DAN REFORMASI BIROKRASI SERTA OPTIMALISASI PENDAPATAN DAERAH	Indeks Kepuasan Masyarakat		90.952.000,00	SEKRETARIAT DAERAH
	4.01.01.2.13.0004	Monitoring, Evaluasi dan Pengendalian Kualitas Pelayanan Publik dan Tata Laksana														
			Jumlah Dokumen Monitoring, Evaluasi dan Pengendalian Kualitas Pelayanan Publik dan Tata Laksana				2 Dokumen	819.586,00	Kab. Bengkayang, Semua Kecamatan, Semua Kel/Desa	DANA ALOKASI UMUM (DAU)	Melanjutkan hilirisasi dan mengembangkan industri berbasis sumber daya alam untuk meningkatkan nilai tambah di dalam negeri.	Memperkuat Fondasi Perekonomian Kalimantan Barat yang Inklusif dan Berkelanjutan	Indeks Kepuasan Masyarakat		65.269.000,00	SEKRETARIAT DAERAH
	4.01.01.2.13.0005	Koordinasi dan Penyusunan Laporan Kinerja Pemerintah Daerah														
			Jumlah Dokumen Koordinasi dan Penyusunan Laporan Kinerja Pemerintah Daerah				2 Dokumen	1.350.275,00	Kab. Bengkayang, Semua Kecamatan, Semua Kel/Desa	DANA BAGI HASIL (DBH)	Melanjutkan hilirisasi dan mengembangkan industri berbasis sumber daya alam untuk meningkatkan nilai tambah di dalam negeri.	Memperkuat Fondasi Perekonomian Kalimantan Barat yang Inklusif dan Berkelanjutan PENINGKATAN TATA KELOLA PEMERINTAHAN DAN REFORMASI BIROKRASI SERTA OPTIMALISASI PENDAPATAN DAERAH	Indeks Kepuasan Masyarakat		73.830.000,00	SEKRETARIAT DAERAH

NO	KODE	URUSAN / BIDANG URUSAN / PROGRAM / KEGIATAN / SUB KEGIATAN	INDIKATOR PROGRAM / KEGIATAN / SUB KEGIATAN	TARGET AKHIR PERIODE RENSTRA OPD	REALISASI CAPAIAN RENJA OPD TAHUN 2024	PRAKIRAAN CAPAIAN TARGET RENJA OPD TAHUN 2025	CAPAIAN KINERJA DAN KERANGKA PENDANAAN						KELOMPOK SASARAN	PRAKIRAAN MAJU RENCANA TAHUN 2027		PERANGKAT DAERAH PENANGGUNG JAWAB
							TARGET 2026	PAGU INDIKATIF (Rp)	LOKASI	SUMBER DANA	PRIORITAS			TARGET	PAGU INDIKATIF (Rp)	
											NASIONAL	DAERAH				
1	2	3	4	5	6	7	8	9	10	11	12	13	14	15	16	17
	4.01.01.2.14	Pelaksanaan Protokol dan Komunikasi Pimpinan	*Persentase penyelenggaraan ke protokolan dan komunikasi pimpinan*	-			100 %	11.671.855,00			Melanjutkan hilirisasi dan mengembangkan industri berbasis sumber daya alam untuk meningkatkan nilai tambah di dalam negeri.	Memperkuat Fondasi Perekonomian Kalimantan Barat yang Inklusif dan Berkelanjutan PENINGKATAN TATA KELOLA PEMERINTAHAN DAN REFORMASI BIROKRASI SERTA OPTIMALISASI PENDAPATAN DAERAH	Persentase penyelenggaraan ke protokolan dan komunikasi pimpinan	-	900.000.000,00	SEKRETARIAT DAERAH
	4.01.01.2.14.0001	Fasilitasi Keprotokolan														
			Jumlah Laporan Hasil Fasilitasi Keprotokolan				3 Laporan	2.811.125,00	Kab. Bengkayang, Semua Kecamatan, Semua Kel/Desa	DANA BAGI HASIL (DBH)	Melanjutkan hilirisasi dan mengembangkan industri berbasis sumber daya alam untuk meningkatkan nilai tambah di dalam negeri.	Memperkuat Fondasi Perekonomian Kalimantan Barat yang Inklusif dan Berkelanjutan PENINGKATAN TATA KELOLA PEMERINTAHAN DAN REFORMASI BIROKRASI SERTA OPTIMALISASI PENDAPATAN DAERAH	Persentase penyelenggaraan ke protokolan dan komunikasi pimpinan		250.000.000,00	SEKRETARIAT DAERAH
	4.01.01.2.14.0002	Fasilitasi Komunikasi Pimpinan														

NO	KODE	URUSAN / BIDANG URUSAN / PROGRAM / KEGIATAN / SUB KEGIATAN	INDIKATOR PROGRAM / KEGIATAN / SUB KEGIATAN	TARGET AKHIR PERIODE RENSTRA OPD	REALISASI CAPAIAN RENJA OPD TAHUN 2024	PRAKIRAAN CAPAIAN TARGET RENJA OPD TAHUN 2025	CAPAIAN KINERJA DAN KERANGKA PENDANAAN						KELOMPOK SASARAN	PRAKIRAAN MAJU RENCANA TAHUN 2027		PERANGKAT DAERAH PENANGGUNG JAWAB
							TARGET 2026	PAGU INDIKATIF (Rp)	LOKASI	SUMBER DANA	PRIORITAS			TARGET	PAGU INDIKATIF (Rp)	
											NASIONAL	DAERAH				
1	2	3	4	5	6	7	8	9	10	11	12	13	14	15	16	17
			Jumlah Laporan Hasil Fasilitasi Komunikasi Pimpinan				5 Laporan	3.370.928,00	Kab. Bengkayang, Semua Kecamatan, Semua Kel/Desa	DANA BAGI HASIL (DBH)	Melanjutkan hilirisasi dan mengembangkan industri berbasis sumber daya alam untuk meningkatkan nilai tambah di dalam negeri.	Memperkuat Fondasi Perekonomian Kalimantan Barat yang Inklusif dan Berkelanjutan PENINGKATAN TATA KELOLA PEMERINTAHAN DAN REFORMASI BIROKRASI SERTA OPTIMALISASI PENDAPATAN DAERAH	Persentase penyelenggaraan keprotokolan dan komunikasi pimpinan		200.000.000,00	SEKRETARIAT DAERAH
	4.01.01.2.14.0003	Pendokumentasian Tugas Pimpinan														
			Jumlah Laporan Pendokumentasian Tugas Pimpinan				10 Laporan	5.489.802,00	Kab. Bengkayang, Semua Kecamatan, Semua Kel/Desa	DANA BAGI HASIL (DBH)	Melanjutkan hilirisasi dan mengembangkan industri berbasis sumber daya alam untuk meningkatkan nilai tambah di dalam negeri.	Memperkuat Fondasi Perekonomian Kalimantan Barat yang Inklusif dan Berkelanjutan PENINGKATAN TATA KELOLA PEMERINTAHAN DAN REFORMASI BIROKRASI SERTA OPTIMALISASI PENDAPATAN DAERAH	Persentase penyelenggaraan keprotokolan dan komunikasi pimpinan		450.000.000,00	SEKRETARIAT DAERAH
2.	**4.01.02**	**PROGRAM PEMERINTAHAN DAN KESEJAHTERAAN RAKYAT**	***Efektivitas Pelaksanaan Kebijakan Kesejahteraan Rakyat***	**-**			**100 %**	**12.225.113.297,00**						**-**	**21.753.084.000,00**	

NO	KODE	URUSAN / BIDANG URUSAN / PROGRAM / KEGIATAN / SUB KEGIATAN	INDIKATOR PROGRAM / KEGIATAN / SUB KEGIATAN	TARGET AKHIR PERIODE RENSTRA OPD	REALISASI CAPAIAN RENJA OPD TAHUN 2024	PRAKIRAAN CAPAIAN TARGET RENJA OPD TAHUN 2025	CAPAIAN KINERJA DAN KERANGKA PENDANAAN						KELOMPOK SASARAN	PRAKIRAAN MAJU RENCANA TAHUN 2027		PERANGKAT DAERAH PENANGGUNG JAWAB
							TARGET 2026	PAGU INDIKATIF (Rp)	LOKASI	SUMBER DANA	PRIORITAS			TARGET	PAGU INDIKATIF (Rp)	
											NASIONAL	DAERAH				
1	2	3	4	5	6	7	8	9	10	11	12	13	14	15	16	17
	4.01.02.2.01	Administrasi Tata Pemerintahan	*Nilai LPPD, ILPPD, ELPPD.*	-			2,65 (sedang) Kategori	77.998.546,00			Melanjutkan hilirisasi dan mengembangkan industri berbasis sumber daya alam untuk meningkatkan nilai tambah di dalam negeri.	Memperkuat Fondasi Perekonomian Kalimantan Barat yang Inklusif dan Berkelanjutan PENINGKATAN TATA KELOLA PEMERINTAHAN DAN REFORMASI BIROKRASI SERTA OPTIMALISASI PENDAPATAN DAERAH	Nilai LPPD, ILPPD, ELPPD.	-	1.255.102.000,00	SEKRETARIAT DAERAH
	4.01.02.2.01.0001	Penataan Administrasi Pemerintahan														
			Jumlah Dokumen Hasil Penataan Administrasi Pemerintahan				1 Dokumen	13.787.441,00	Kab. Bengkayang, Semua Kecamatan, Semua Kel/Desa	DANA BAGI HASIL (DBH)	Melanjutkan hilirisasi dan mengembangkan industri berbasis sumber daya alam untuk meningkatkan nilai tambah di dalam negeri.	Memperkuat Fondasi Perekonomian Kalimantan Barat yang Inklusif dan Berkelanjutan PENINGKATAN TATA KELOLA PEMERINTAHAN DAN REFORMASI BIROKRASI SERTA OPTIMALISASI PENDAPATAN DAERAH	Nilai LPPD, ILPPD, ELPPD.		577.860.000,00	SEKRETARIAT DAERAH
	4.01.02.2.01.0002	Pengelolaan Administrasi Kewilayahan														

NO	KODE	URUSAN / BIDANG URUSAN / PROGRAM / KEGIATAN / SUB KEGIATAN	INDIKATOR PROGRAM / KEGIATAN / SUB KEGIATAN	TARGET AKHIR PERIODE RENSTRA OPD	REALISASI CAPAIAN RENJA OPD TAHUN 2024	PRAKIRAAN CAPAIAN TARGET RENJA OPD TAHUN 2025	CAPAIAN KINERJA DAN KERANGKA PENDANAAN						KELOMPOK SASARAN	PRAKIRAAN MAJU RENCANA TAHUN 2027		PERANGKAT DAERAH PENANGGUNG JAWAB
							TARGET 2026	PAGU INDIKATIF (Rp)	LOKASI	SUMBER DANA	PRIORITAS			TARGET	PAGU INDIKATIF (Rp)	
											NASIONAL	DAERAH				
1	2	3	4	5	6	7	8	9	10	11	12	13	14	15	16	17
			Jumlah Dokumen Hasil Pengelolaan Administrasi Kewilayahan				1 Dokumen	8.272.464,00	Kab. Bengkayang, Semua Kecamatan, Semua Kel/Desa	DANA BAGI HASIL (DBH)	Melanjutkan hilirisasi dan mengembangkan industri berbasis sumber daya alam untuk meningkatkan nilai tambah di dalam negeri.	Memperkuat Fondasi Perekonomian Kalimantan Barat yang Inklusif dan Berkelanjutan PENINGKATAN TATA KELOLA PEMERINTAHAN DAN REFORMASI BIROKRASI SERTA OPTIMALISASI PENDAPATAN DAERAH	Nilai LPPD, ILPPD, ELPPD.		75.200.000,00	SEKRETARIAT DAERAH
	4.01.02.2.01.0003	Fasilitasi Pelaksanaan Otonomi Daerah														
			Jumlah Dokumen Hasil Fasilitasi Pelaksanaan Otonomi Daerah				1 Dokumen	55.938.641,00	Kab. Bengkayang, Semua Kecamatan, Semua Kel/Desa	DANA BAGI HASIL (DBH)	Melanjutkan hilirisasi dan mengembangkan industri berbasis sumber daya alam untuk meningkatkan nilai tambah di dalam negeri.	Memperkuat Fondasi Perekonomian Kalimantan Barat yang Inklusif dan Berkelanjutan PENINGKATAN TATA KELOLA PEMERINTAHAN DAN REFORMASI BIROKRASI SERTA OPTIMALISASI PENDAPATAN DAERAH	Nilai LPPD, ILPPD, ELPPD.		402.042.000,00	SEKRETARIAT DAERAH
	4.01.02.2.01.0004	Fasilitasi Peningkatan Partisipasi Masyarakat dalam Penyelenggaraan Pemerintahan Daerah														

NO	KODE	URUSAN / BIDANG URUSAN / PROGRAM / KEGIATAN / SUB KEGIATAN	INDIKATOR PROGRAM / KEGIATAN / SUB KEGIATAN	TARGET AKHIR PERIODE RENSTRA OPD	REALISASI CAPAIAN RENJA OPD TAHUN 2024	PRAKIRAAN CAPAIAN TARGET RENJA OPD TAHUN 2025	CAPAIAN KINERJA DAN KERANGKA PENDANAAN						KELOMPOK SASARAN	PRAKIRAAN MAJU RENCANA TAHUN 2027		PERANGKAT DAERAH PENANGGUNG JAWAB
							TARGET 2026	PAGU INDIKATIF (Rp)	LOKASI	SUMBER DANA	PRIORITAS			TARGET	PAGU INDIKATIF (Rp)	
											NASIONAL	DAERAH				
1	2	3	4	5	6	7	8	9	10	11	12	13	14	15	16	17
			Jumlah Perangkat Daerah yang Dilakukan Fasilitasi Peningkatan Partisipasi Masyarakat dalam Penyelenggaraan Pemerintahan Daerah				0 Perangkat Daerah	0,00	Kab. Bengkayang, Semua Kecamatan, Semua Kel/Desa	DANA BAGI HASIL (DBH)	-	Memperkuat Fondasi Perekonomian Kalimantan Barat yang Inklusif dan Berkelanjutan PENINGKATAN TATA KELOLA PEMERINTAHAN DAN REFORMASI BIROKRASI SERTA OPTIMALISASI PENDAPATAN DAERAH	Nilai LPPD, ILPPD, ELPPD.		100.000.000,00	SEKRETARIAT DAERAH
	4.01.02.2.01.0005	Evaluasi Peningkatan Partisipasi Masyarakat dalam Penyelenggaraan Pemerintahan Daerah														
			Jumlah Perangkat Daerah yang Dilakukan Evaluasi Peningkatan Partisipasi Masyarakat dalam Penyelenggaraan Pemerintahan Daerah				0 Perangkat Daerah	0,00	Kab. Bengkayang, Semua Kecamatan, Semua Kel/Desa	DANA BAGI HASIL (DBH)	-	Memperkuat Fondasi Perekonomian Kalimantan Barat yang Inklusif dan Berkelanjutan PENINGKATAN TATA KELOLA PEMERINTAHAN DAN REFORMASI BIROKRASI SERTA OPTIMALISASI PENDAPATAN DAERAH	Nilai LPPD, ILPPD, ELPPD.		100.000.000,00	SEKRETARIAT DAERAH

NO	KODE	URUSAN / BIDANG URUSAN / PROGRAM / KEGIATAN / SUB KEGIATAN	INDIKATOR PROGRAM / KEGIATAN / SUB KEGIATAN	TARGET AKHIR PERIODE RENSTRA OPD	REALISASI CAPAIAN RENJA OPD TAHUN 2024	PRAKIRAAN CAPAIAN TARGET RENJA OPD TAHUN 2025	CAPAIAN KINERJA DAN KERANGKA PENDANAAN						KELOMPOK SASARAN	PRAKIRAAN MAJU RENCANA TAHUN 2027		PERANGKAT DAERAH PENANGGUNG JAWAB
							TARGET 2026	PAGU INDIKATIF (Rp)	LOKASI	SUMBER DANA	PRIORITAS			TARGET	PAGU INDIKATIF (Rp)	
											NASIONAL	DAERAH				
1	2	3	4	5	6	7	8	9	10	11	12	13	14	15	16	17
	4.01.02.2.02	Pelaksanaan Kebijakan Kesejahteraan Rakyat	*Persentase kualitas pembinaan dan pelayanan bidang keagamaan*	-			100 %	12.136.560.630,00			Memperkuat penyelarasan kehidupan yang harmonis dengan lingkungan, alam, dan budaya serta peningkatan toleransi antarumat beragama untuk mencapai masyarakat yang adil dan makmur.	Memperkuat Fondasi Perekonomian Kalimantan Barat yang Inklusif dan Berkelanjutan PENINGKATAN TATA KELOLA PEMERINTAHAN DAN REFORMASI BIROKRASI SERTA OPTIMALISASI PENDAPATAN DAERAH	Persentase kualitas pembinaan dan pelayanan bidang keagamaan	-	19.697.982.000,00	SEKRETARIAT DAERAH
	4.01.02.2.02.0001	Fasilitasi Pengelolaan Bina Mental Spiritual														
			Jumlah Dokumen Hasil Fasilitasi Pengelolaan Bina Mental Spiritual				6 Dokumen	12.133.355.552,00	Kab. Bengkayang, Semua Kecamatan, Semua Kel/Desa	DANA BAGI HASIL (DBH), DAU YANG DITENTUKAN PENGGUNAANNYA BIDANG KESEHATAN	Memperkuat penyelarasan kehidupan yang harmonis dengan lingkungan, alam, dan budaya serta peningkatan toleransi antarumat beragama untuk mencapai masyarakat yang adil dan makmur.	Memperkuat Fondasi Perekonomian Kalimantan Barat yang Inklusif dan Berkelanjutan PENINGKATAN TATA KELOLA PEMERINTAHAN DAN REFORMASI BIROKRASI SERTA OPTIMALISASI PENDAPATAN DAERAH	Persentase kualitas pembinaan dan pelayanan bidang keagamaan		19.347.233.000,00	SEKRETARIAT DAERAH
	4.01.02.2.02.0002	Pelaksanaan Kebijakan, Evaluasi, dan Capaian Kinerja Terkait Kesejahteraan Sosial														

NO	KODE	URUSAN / BIDANG URUSAN / PROGRAM / KEGIATAN / SUB KEGIATAN	INDIKATOR PROGRAM / KEGIATAN / SUB KEGIATAN	TARGET AKHIR PERIODE RENSTRA OPD	REALISASI CAPAIAN RENJA OPD TAHUN 2024	PRAKIRAAN CAPAIAN TARGET RENJA OPD TAHUN 2025	CAPAIAN KINERJA DAN KERANGKA PENDANAAN						KELOMPOK SASARAN	PRAKIRAAN MAJU RENCANA TAHUN 2027		PERANGKAT DAERAH PENANGGUNG JAWAB
							TARGET 2026	PAGU INDIKATIF (Rp)	LOKASI	SUMBER DANA	PRIORITAS			TARGET	PAGU INDIKATIF (Rp)	
											NASIONAL	DAERAH				
1	2	3	4	5	6	7	8	9	10	11	12	13	14	15	16	17
			Jumlah Dokumen Hasil Kebijakan, Evaluasi, dan Capaian Kinerja Terkait Kesejahteraan Sosial yang Meliputi Urusan Sosial, Transmigrasi, Kesehatan, Pemberdayaan Perempuan dan Perlindungan Anak, Administrasi Kependudukan Dan Pencatatan Sipil, Pemberdayaan Masyarakat dan Desa, Pengendalian Penduduk dan KB				1 Dokumen	1.602.539,00	Kab. Bengkayang, Semua Kecamatan, Semua Kel/Desa	DANA BAGI HASIL (DBH)	Memperkuat penyelarasan kehidupan yang harmonis dengan lingkungan, alam, dan budaya serta peningkatan toleransi antarumat beragama untuk mencapai masyarakat yang adil dan makmur.	Memperkuat Fondasi Perekonomian Kalimantan Barat yang Inklusif dan Berkelanjutan PENINGKATAN TATA KELOLA PEMERINTAHAN DAN REFORMASI BIROKRASI SERTA OPTIMALISASI PENDAPATAN DAERAH	Persentase kualitas pembinaan dan pelayanan bidang keagamaan		100.749.000,00	SEKRETARIAT DAERAH
	4.01.02.2.02.0003	Pelaksanaan Kebijakan, Evaluasi, dan Capaian Kinerja Terkait Kesejahteraan Masyarakat														
			Jumlah Dokumen Hasil Kebijakan, Evaluasi, dan Capaian Kinerja Terkait Kesejahteraan Masyarakat yang Meliputi Urusan Kepemudaan dan Olahraga, Pariwisata, Pendidikan, Kebudayaan, Perpustakaan, Kearsipan, Trantibum Linmas				1 Dokumen	1.602.539,00	Kab. Bengkayang, Semua Kecamatan, Semua Kel/Desa	DANA BAGI HASIL (DBH)	Memperkuat penyelarasan kehidupan yang harmonis dengan lingkungan, alam, dan budaya serta peningkatan toleransi antarumat beragama untuk mencapai masyarakat yang adil dan makmur.	Memperkuat Fondasi Perekonomian Kalimantan Barat yang Inklusif dan Berkelanjutan PENINGKATAN TATA KELOLA PEMERINTAHAN DAN REFORMASI BIROKRASI SERTA OPTIMALISASI PENDAPATAN DAERAH	Persentase kualitas pembinaan dan pelayanan bidang keagamaan		50.000.000,00	SEKRETARIAT DAERAH
	4.01.02.2.02.0004	Peningkatan Kesadaran Keluarga dalam Membangun Kerja Sama antar-Keluarga, Warga, dan Kelompok Masyarakat														

NO	KODE	URUSAN / BIDANG URUSAN / PROGRAM / KEGIATAN / SUB KEGIATAN	INDIKATOR PROGRAM / KEGIATAN / SUB KEGIATAN	TARGET AKHIR PERIODE RENSTRA OPD	REALISASI CAPAIAN RENJA OPD TAHUN 2024	PRAKIRAAN CAPAIAN TARGET RENJA OPD TAHUN 2025	CAPAIAN KINERJA DAN KERANGKA PENDANAAN						KELOMPOK SASARAN	PRAKIRAAN MAJU RENCANA TAHUN 2027		PERANGKAT DAERAH PENANGGUNG JAWAB
							TARGET 2026	PAGU INDIKATIF (Rp)	LOKASI	SUMBER DANA	PRIORITAS			TARGET	PAGU INDIKATIF (Rp)	
											NASIONAL	DAERAH				
1	2	3	4	5	6	7	8	9	10	11	12	13	14	15	16	17
			Jumlah Keluarga yang Mengikuti Peningkatan Kesadaran Keluarga dalam Membangun Kerja Sama antar-Keluarga, Warga, dan Kelompok Masyarakat				0 Keluarga	0,00	Kab. Bengkayang, Semua Kecamatan, Semua Kel/Desa	DANA BAGI HASIL (DBH)	-	Memperkuat Fondasi Perekonomian Kalimantan Barat yang Inklusif dan Berkelanjutan PENINGKATAN TATA KELOLA PEMERINTAHAN DAN REFORMASI BIROKRASI SERTA OPTIMALISASI PENDAPATAN DAERAH	Persentase kualitas pembinaan dan pelayanan bidang keagamaan		100.000.000,00	SEKRETARIAT DAERAH
	4.01.02.2.02.0006	Peningkatan Kesadaran Keluarga dalam Peningkatan Pendidikan dan Keterampilan untuk Mewujudkan Sumber Daya Manusia yang Berkualitas dan Berdaya Saing														
			Jumlah Keluarga yang Mengikuti Peningkatan Kesadaran Keluarga dalam Peningkatan Pendidikan dan Keterampilan untuk Mewujudkan Sumber Daya Manusia yang Berkualitas dan Berdaya Saing				0 Keluarga	0,00	Kab. Bengkayang, Semua Kecamatan, Semua Kel/Desa	DANA ALOKASI UMUM (DAU)	-	Memperkuat Fondasi Perekonomian Kalimantan Barat yang Inklusif dan Berkelanjutan PENGEMBANGAN POTENSI SUMBER DAYA ALAM DAN EKOSISTEM KETAHANAN PANGAN	Persentase kualitas pembinaan dan pelayanan bidang keagamaan		100.000.000,00	SEKRETARIAT DAERAH
	4.01.02.2.03	Fasilitasi dan Koordinasi Hukum	*Persentase Fasilitasi Penyelesaian Permasalahan Hukum* *Persentase Fasilitasi Penyelesaian Permasalahan Hukum Non Litigasi (penyelesaian sengketa di luar pengadilan)dan HAM* *Persentase produk hukum yang dihasilkan*	-			100 % 100 % 100 %	10.554.121,00			Memperkokoh ideologi Pancasila, demokrasi, dan hak asasi manusia (HAM).	Memperkuat Fondasi Perekonomian Kalimantan Barat yang Inklusif dan Berkelanjutan PENINGKATAN TATA KELOLA PEMERINTAHAN DAN REFORMASI BIROKRASI SERTA OPTIMALISASI PENDAPATAN DAERAH	Persentase produk hukum yang dihasilkan, Persentase Fasilitasi Penyelesaian Permasalahan Hukum, Persentase Fasilitasi Penyelesaian Permasalahan Hukum Non Litigasi (penyelesaian sengketa di luar pengadilan)dan HAM	-	800.000.000,00	SEKRETARIAT DAERAH

NO	KODE	URUSAN / BIDANG URUSAN / PROGRAM / KEGIATAN / SUB KEGIATAN	INDIKATOR PROGRAM / KEGIATAN / SUB KEGIATAN	TARGET AKHIR PERIODE RENSTRA OPD	REALISASI CAPAIAN RENJA OPD TAHUN 2024	PRAKIRAAN CAPAIAN TARGET RENJA OPD TAHUN 2025	CAPAIAN KINERJA DAN KERANGKA PENDANAAN						KELOMPOK SASARAN	PRAKIRAAN MAJU RENCANA TAHUN 2027		PERANGKAT DAERAH PENANGGUNG JAWAB
							TARGET 2026	PAGU INDIKATIF (Rp)	LOKASI	SUMBER DANA	PRIORITAS			TARGET	PAGU INDIKATIF (Rp)	
											NASIONAL	DAERAH				
1	2	3	4	5	6	7	8	9	10	11	12	13	14	15	16	17
	4.01.02.2.03.0001	Fasilitasi Penyusunan Produk Hukum Daerah														
			Jumlah Produk Hukum Daerah yang Disusun				1 Dokumen	3.765.956,00	Kab. Bengkayang, Semua Kecamatan, Semua Kel/Desa	DANA BAGI HASIL (DBH)	Memperkoh ideologi Pancasila, demokrasi, dan hak asasi manusia (HAM).	Memperkuat Fondasi Perekonomian Kalimantan Barat yang Inklusif dan Berkelanjutan PENINGKATAN TATA KELOLA PEMERINTAHAN DAN REFORMASI BIROKRASI SERTA OPTIMALISASI PENDAPATAN DAERAH	Persentase produk hukum yang dihasilkan, Persentase Fasilitasi Penyelesaian Permasalahan Hukum, Persentase Fasilitasi Penyelesaian Permasalahan Hukum Non Litigasi (penyelesaian sengketa di luar pengadilan)dan HAM		250.000.000,00	SEKRETARIAT DAERAH
	4.01.02.2.03.0002	Fasilitasi Bantuan Hukum														
			Jumlah Kasus yang Mendapatkan Fasilitasi Bantuan Hukum				1 Kasus	4.515.303,00	Kab. Bengkayang, Bengkayang, Semua Kel/Desa Kab. Bengkayang, Bengkayang, Semua Kel/Desa	DANA BAGI HASIL (DBH)	Memperkoh ideologi Pancasila, demokrasi, dan hak asasi manusia (HAM).	Memperkuat Fondasi Perekonomian Kalimantan Barat yang Inklusif dan Berkelanjutan PENINGKATAN TATA KELOLA PEMERINTAHAN DAN REFORMASI BIROKRASI SERTA OPTIMALISASI PENDAPATAN DAERAH	Persentase produk hukum yang dihasilkan, Persentase Fasilitasi Penyelesaian Permasalahan Hukum, Persentase Fasilitasi Penyelesaian Permasalahan Hukum Non Litigasi (penyelesaian sengketa di luar pengadilan)dan HAM		350.000.000,00	SEKRETARIAT DAERAH
	4.01.02.2.03.0003	Pendokumentasian Produk Hukum dan Pengelolaan Informasi Hukum														

NO	KODE	URUSAN / BIDANG URUSAN / PROGRAM / KEGIATAN / SUB KEGIATAN	INDIKATOR PROGRAM / KEGIATAN / SUB KEGIATAN	TARGET AKHIR PERIODE RENSTRA OPD	REALISASI CAPAIAN RENJA OPD TAHUN 2024	PRAKIRAAN CAPAIAN TARGET RENJA OPD TAHUN 2025	CAPAIAN KINERJA DAN KERANGKA PENDANAAN						KELOMPOK SASARAN	PRAKIRAAN MAJU RENCANA TAHUN 2027		PERANGKAT DAERAH PENANGGUNG JAWAB
							TARGET 2026	PAGU INDIKATIF (Rp)	LOKASI	SUMBER DANA	PRIORITAS			TARGET	PAGU INDIKATIF (Rp)	
											NASIONAL	DAERAH				
1	2	3	4	5	6	7	8	9	10	11	12	13	14	15	16	17
			Jumlah Produk Hukum dan Pengelolaan Informasi Hukum yang Didokumentasi				600 Dokumen	2.272.862,00	Semua Kota/Kab, Semua Kecamatan, Semua Kel/Desa	DANA BAGI HASIL (DBH)	Memperkokoh ideologi Pancasila, demokrasi, dan hak asasi manusia (HAM).	Memperkuat Fondasi Perekonomian Kalimantan Barat yang Inklusif dan Berkelanjutan PENINGKATAN TATA KELOLA PEMERINTAHAN DAN REFORMASI BIROKRASI SERTA OPTIMALISASI PENDAPATAN DAERAH	Persentase produk hukum yang dihasilkan, Persentase Fasilitasi Penyelesaian Permasalahan Hukum, Persentase Fasilitasi Penyelesaian Permasalahan Hukum Non Litigasi (penyelesaian sengketa di luar pengadilan)dan HAM		200.000.000,00	SEKRETARIAT DAERAH
3.	**4.01.03**	**PROGRAM PEREKONOMIAN DAN PEMBANGUNAN**	***Efektivitas Pelaksanaan Kebijakan Pengelolaan Perekonomian dan Pembangunan***	**-**			**100 %**	**16.144.813,00**						**-**	**1.279.356.100,00**	
	4.01.03.2.01	Pelaksanaan Kebijakan Perekonomian	*Persentase Kerjasama pemerintah daerah dengan dunia usaha*	-			100 %	3.404.814,00			Memantapkan sistem pertahanan keamanan negara dan mendorong kemandirian bangsa melalui swasembada pangan, energi, air, ekonomi kreatif, ekonomi hijau, dan ekonomi biru	Memperkuat Fondasi Perekonomian Kalimantan Barat yang Inklusif dan Berkelanjutan PENINGKATAN TATA KELOLA PEMERINTAHAN DAN REFORMASI BIROKRASI SERTA OPTIMALISASI PENDAPATAN DAERAH	Persentase Kerjasama pemerintah daerah dengan dunia usaha	-	123.278.000,00	SEKRETARIAT DAERAH
	4.01.03.2.01.0001	Koordinasi, Sinkronisasi, Monitoring dan Evaluasi Kebijakan Pengelolaan BUMD dan BLUD														

NO	KODE	URUSAN / BIDANG URUSAN / PROGRAM / KEGIATAN / SUB KEGIATAN	INDIKATOR PROGRAM / KEGIATAN / SUB KEGIATAN	TARGET AKHIR PERIODE RENSTRA OPD	REALISASI CAPAIAN RENJA OPD TAHUN 2024	PRAKIRAAN CAPAIAN TARGET RENJA OPD TAHUN 2025	CAPAIAN KINERJA DAN KERANGKA PENDANAAN						KELOMPOK SASARAN	PRAKIRAAN MAJU RENCANA TAHUN 2027		PERANGKAT DAERAH PENANGGUNG JAWAB
							TARGET 2026	PAGU INDIKATIF (Rp)	LOKASI	SUMBER DANA	PRIORITAS			TARGET	PAGU INDIKATIF (Rp)	
											NASIONAL	DAERAH				
1	2	3	4	5	6	7	8	9	10	11	12	13	14	15	16	17
			Jumlah Dokumen Hasil Koordinasi, Sinkronisasi, Monitoring dan Evaluasi Kebijakan Pengelolaan BUMD dan BLUD				1 Dokumen Dokumen	1.899.658,00	Semua Kota/Kab, Semua Kecamatan, Semua Kel/Desa Kab. Bengkayang, Bengkayang, Semua Kel/Desa Kab. Bengkayang, Bengkayang, Semua Kel/Desa	DANA BAGI HASIL (DBH)	Memantapkan sistem pertahanan keamanan negara dan mendorong kemandirian bangsa melalui swasembada pangan, energi, air, ekonomi kreatif, ekonomi hijau, dan ekonomi biru	Memperkuat Fondasi Perekonomian Kalimantan Barat yang Inklusif dan Berkelanjutan PENINGKATAN TATA KELOLA PEMERINTAHAN DAN REFORMASI BIROKRASI SERTA OPTIMALISASI PENDAPATAN DAERAH	Persentase Kerjasama pemerintah daerah dengan dunia usaha		56.708.000,00	SEKRETARIAT DAERAH
	4.01.03.2.01.0002	Pengendalian dan Distribusi Perekonomian														
			Jumlah Laporan Hasil Pengendalian dan Distribusi Perekonomian				1 Laporan	829.009,00	Kab. Bengkayang, Bengkayang, Semua Kel/Desa Kab. Bengkayang, Bengkayang, Semua Kel/Desa	DANA BAGI HASIL (DBH)	Memantapkan sistem pertahanan keamanan negara dan mendorong kemandirian bangsa melalui swasembada pangan, energi, air, ekonomi kreatif, ekonomi hijau, dan ekonomi biru	Memperkuat Fondasi Perekonomian Kalimantan Barat yang Inklusif dan Berkelanjutan PENINGKATAN TATA KELOLA PEMERINTAHAN DAN REFORMASI BIROKRASI SERTA OPTIMALISASI PENDAPATAN DAERAH	Persentase Kerjasama pemerintah daerah dengan dunia usaha		33.285.000,00	SEKRETARIAT DAERAH
	4.01.03.2.01.0003	Perencanaan dan Pengawasan Ekonomi Mikro Kecil														

NO	KODE	URUSAN / BIDANG URUSAN / PROGRAM / KEGIATAN / SUB KEGIATAN	INDIKATOR PROGRAM / KEGIATAN / SUB KEGIATAN	TARGET AKHIR PERIODE RENSTRA OPD	REALISASI CAPAIAN RENJA OPD TAHUN 2024	PRAKIRAAN CAPAIAN TARGET RENJA OPD TAHUN 2025	CAPAIAN KINERJA DAN KERANGKA PENDANAAN						KELOMPOK SASARAN	PRAKIRAAN MAJU RENCANA TAHUN 2027		PERANGKAT DAERAH PENANGGUNG JAWAB
							TARGET 2026	PAGU INDIKATIF (Rp)	LOKASI	SUMBER DANA	PRIORITAS			TARGET	PAGU INDIKATIF (Rp)	
											NASIONAL	DAERAH				
1	2	3	4	5	6	7	8	9	10	11	12	13	14	15	16	17
			Jumlah Dokumen Hasil Perencanaan dan Pengawasan Ekonomi Mikro Kecil				1 Dokumen	676.147,00	Kab. Bengkayang, Bengkayang, Semua Kel/Desa Kab. Bengkayang, Bengkayang, Semua Kel/Desa	DANA BAGI HASIL (DBH)	Memantapkan sistem pertahanan keamanan negara dan mendorong kemandirian bangsa melalui swasembada pangan, energi, air, ekonomi kreatif, ekonomi hijau, dan ekonomi biru	Memperkuat Fondasi Perekonomian Kalimantan Barat yang Inklusif dan Berkelanjutan PENINGKATAN TATA KELOLA PEMERINTAHAN DAN REFORMASI BIROKRASI SERTA OPTIMALISASI PENDAPATAN DAERAH	Persentase Kerjasama pemerintah daerah dengan dunia usaha		33.285.000,00	SEKRETARIAT DAERAH
	4.01.03.2.02	Pelaksanaan Administrasi Pembangunan	*Persentase kualitas realisasi program pembangunan dan realisasi anggaran*	-			100 %	2.286.636,00			Melanjutkan hilirisasi dan mengembangkan industri berbasis sumber daya alam untuk meningkatkan nilai tambah di dalam negeri.	Memperkuat Fondasi Perekonomian Kalimantan Barat yang Inklusif dan Berkelanjutan PENINGKATAN TATA KELOLA PEMERINTAHAN DAN REFORMASI BIROKRASI SERTA OPTIMALISASI PENDAPATAN DAERAH	Persentase kualitas realisasi program pembangunan dan realisasi anggaran	-	128.955.000,00	SEKRETARIAT DAERAH
	4.01.03.2.02.0001	Fasilitasi Penyusunan Program Pembangunan														

NO	KODE	URUSAN / BIDANG URUSAN / PROGRAM / KEGIATAN / SUB KEGIATAN	INDIKATOR PROGRAM / KEGIATAN / SUB KEGIATAN	TARGET AKHIR PERIODE RENSTRA OPD	REALISASI CAPAIAN RENJA OPD TAHUN 2024	PRAKIRAAN CAPAIAN TARGET RENJA OPD TAHUN 2025	CAPAIAN KINERJA DAN KERANGKA PENDANAAN						KELOMPOK SASARAN	PRAKIRAAN MAJU RENCANA TAHUN 2027		PERANGKAT DAERAH PENANGGUNG JAWAB
							TARGET 2026	PAGU INDIKATIF (Rp)	LOKASI	SUMBER DANA	PRIORITAS			TARGET	PAGU INDIKATIF (Rp)	
											NASIONAL	DAERAH				
1	2	3	4	5	6	7	8	9	10	11	12	13	14	15	16	17
			Jumlah Dokumen Hasil Fasilitasi Penyusunan Program Pembangunan Daerah				1 dokumen Dokumen	721.044,00	Kab. Bengkayang, Bengkayang, Semua Kel/Desa Kab. Bengkayang, Bengkayang, Semua Kel/Desa	DANA BAGI HASIL (DBH)	Melanjutkan hilirisasi dan mengembangkan industri berbasis sumber daya alam untuk meningkatkan nilai tambah di dalam negeri.	Memperkuat Fondasi Perekonomian Kalimantan Barat yang Inklusif dan Berkelanjutan PENINGKATAN TATA KELOLA PEMERINTAHAN DAN REFORMASI BIROKRASI SERTA OPTIMALISASI PENDAPATAN DAERAH	Persentase kualitas realisasi program pembangunan dan realisasi anggaran		49.263.000,00	SEKRETARIAT DAERAH
	4.01.03.2.02.0002	Pengendalian dan Evaluasi Program Pembangunan														
			Jumlah Laporan Hasil Pengendalian dan Evaluasi Program Pembangunan				1 dokumen Laporan	721.044,00	Kab. Bengkayang, Bengkayang, Semua Kel/Desa Kab. Bengkayang, Bengkayang, Semua Kel/Desa	DANA BAGI HASIL (DBH)	Melanjutkan hilirisasi dan mengembangkan industri berbasis sumber daya alam untuk meningkatkan nilai tambah di dalam negeri.	Memperkuat Fondasi Perekonomian Kalimantan Barat yang Inklusif dan Berkelanjutan PENINGKATAN TATA KELOLA PEMERINTAHAN DAN REFORMASI BIROKRASI SERTA OPTIMALISASI PENDAPATAN DAERAH	Persentase kualitas realisasi program pembangunan dan realisasi anggaran		36.079.000,00	SEKRETARIAT DAERAH
	4.01.03.2.02.0003	Pengelolaan Evaluasi dan Pelaporan Pelaksanaan Pembangunan														

NO	KODE	URUSAN / BIDANG URUSAN / PROGRAM / KEGIATAN / SUB KEGIATAN	INDIKATOR PROGRAM / KEGIATAN / SUB KEGIATAN	TARGET AKHIR PERIODE RENSTRA OPD	REALISASI CAPAIAN RENJA OPD TAHUN 2024	PRAKIRAAN CAPAIAN TARGET RENJA OPD TAHUN 2025	CAPAIAN KINERJA DAN KERANGKA PENDANAAN						KELOMPOK SASARAN	PRAKIRAAN MAJU RENCANA TAHUN 2027		PERANGKAT DAERAH PENANGGUNG JAWAB
							TARGET 2026	PAGU INDIKATIF (Rp)	LOKASI	SUMBER DANA	PRIORITAS			TARGET	PAGU INDIKATIF (Rp)	
											NASIONAL	DAERAH				
1	2	3	4	5	6	7	8	9	10	11	12	13	14	15	16	17
			Jumlah Laporan Hasil Pengelolaan Evaluasi dan Pelaporan Pelaksanaan Pembangunan				1 Laporan	844.548,00	Kab. Bengkayang, Bengkayang, Semua Kel/Desa Kab. Bengkayang, Bengkayang, Semua Kel/Desa	DANA BAGI HASIL (DBH)	Melanjutkan hilirisasi dan mengembangkan industri berbasis sumber daya alam untuk meningkatkan nilai tambah di dalam negeri.	Memperkuat Fondasi Perekonomian Kalimantan Barat yang Inklusif dan Berkelanjutan PENINGKATAN TATA KELOLA PEMERINTAHAN DAN REFORMASI BIROKRASI SERTA OPTIMALISASI PENDAPATAN DAERAH	Persentase kualitas realisasi program pembangunan dan realisasi anggaran		43.613.000,00	SEKRETARIAT DAERAH
	4.01.03.2.03	Pengelolaan Pengadaan Barang dan Jasa	*Indeks Tata Kelola Kinerja Pengadaan Barang/Jasa Minimal Baik dan menuju sangat baik*	-			85 (Baik) Angka	6.614.494,00			Melanjutkan hilirisasi dan mengembangkan industri berbasis sumber daya alam untuk meningkatkan nilai tambah di dalam negeri.	Memperkuat Fondasi Perekonomian Kalimantan Barat yang Inklusif dan Berkelanjutan PENINGKATAN TATA KELOLA PEMERINTAHAN DAN REFORMASI BIROKRASI SERTA OPTIMALISASI PENDAPATAN DAERAH	Indeks Tata Kelola Kinerja Pengadaan Barang/Jasa Minimal Baik dan menuju sangat baik	-	495.283.100,00	SEKRETARIAT DAERAH
	4.01.03.2.03.0001	Pengelolaan Pengadaan Barang dan Jasa														

NO	KODE	URUSAN / BIDANG URUSAN / PROGRAM / KEGIATAN / SUB KEGIATAN	INDIKATOR PROGRAM / KEGIATAN / SUB KEGIATAN	TARGET AKHIR PERIODE RENSTRA OPD	REALISASI CAPAIAN RENJA OPD TAHUN 2024	PRAKIRAAN CAPAIAN TARGET RENJA OPD TAHUN 2025	CAPAIAN KINERJA DAN KERANGKA PENDANAAN						KELOMPOK SASARAN	PRAKIRAAN MAJU RENCANA TAHUN 2027		PERANGKAT DAERAH PENANGGUNG JAWAB
							TARGET 2026	PAGU INDIKATIF (Rp)	LOKASI	SUMBER DANA	PRIORITAS			TARGET	PAGU INDIKATIF (Rp)	
											NASIONAL	DAERAH				
1	2	3	4	5	6	7	8	9	10	11	12	13	14	15	16	17
			Jumlah Dokumen Hasil Pengelolaan Pengadaan Barang dan Jasa				1 Dokumen	3.394.539,00	Kab. Bengkayang, Semua Kecamatan, Semua Kel/Desa	DANA BAGI HASIL (DBH)	Melanjutkan hilirisasi dan mengembangkan industri berbasis sumber daya alam untuk meningkatkan nilai tambah di dalam negeri.	Memperkuat Fondasi Perekonomian Kalimantan Barat yang Inklusif dan Berkelanjutan PENINGKATAN TATA KELOLA PEMERINTAHAN DAN REFORMASI BIROKRASI SERTA OPTIMALISASI PENDAPATAN DAERAH	Indeks Tata Kelola Kinerja Pengadaan Barang/Jasa Minimal Baik dan menuju sangat baik		245.983.100,00	SEKRETARIAT DAERAH
	4.01.03.2.03.0002	Pengelolaan Layanan Pengadaan Secara Elektronik														
			Jumlah Dokumen Hasil Layanan Pengadaan Secara Elektronik				1 Dokumen	1.504.629,00	Kab. Bengkayang, Semua Kecamatan, Semua Kel/Desa	DANA BAGI HASIL (DBH)	Melanjutkan hilirisasi dan mengembangkan industri berbasis sumber daya alam untuk meningkatkan nilai tambah di dalam negeri.	Memperkuat Fondasi Perekonomian Kalimantan Barat yang Inklusif dan Berkelanjutan PENINGKATAN TATA KELOLA PEMERINTAHAN DAN REFORMASI BIROKRASI SERTA OPTIMALISASI PENDAPATAN DAERAH	Indeks Tata Kelola Kinerja Pengadaan Barang/Jasa Minimal Baik dan menuju sangat baik		124.300.000,00	SEKRETARIAT DAERAH
	4.01.03.2.03.0003	Pembinaan dan Advokasi Pengadaan Barang dan Jasa														

NO	KODE	URUSAN / BIDANG URUSAN / PROGRAM / KEGIATAN / SUB KEGIATAN	INDIKATOR PROGRAM / KEGIATAN / SUB KEGIATAN	TARGET AKHIR PERIODE RENSTRA OPD	REALISASI CAPAIAN RENJA OPD TAHUN 2024	PRAKIRAAN CAPAIAN TARGET RENJA OPD TAHUN 2025	CAPAIAN KINERJA DAN KERANGKA PENDANAAN						KELOMPOK SASARAN	PRAKIRAAN MAJU RENCANA TAHUN 2027		PERANGKAT DAERAH PENANGGUNG JAWAB
							TARGET 2026	PAGU INDIKATIF (Rp)	LOKASI	SUMBER DANA	PRIORITAS			TARGET	PAGU INDIKATIF (Rp)	
											NASIONAL	DAERAH				
1	2	3	4	5	6	7	8	9	10	11	12	13	14	15	16	17
			Jumlah Orang yang Mengikuti Pembinaan dan Advokasi Pengadaan Barang dan Jasa				300 Orang	1.715.326,00	Kab. Bengkayang, Semua Kecamatan, Semua Kel/Desa	DANA BAGI HASIL (DBH)	Melanjutkan hilirisasi dan mengembangkan industri berbasis sumber daya alam untuk meningkatkan nilai tambah di dalam negeri.	Memperkuat Fondasi Perekonomian Kalimantan Barat yang Inklusif dan Berkelanjutan PENINGKATAN TATA KELOLA PEMERINTAHAN DAN REFORMASI BIROKRASI SERTA OPTIMALISASI PENDAPATAN DAERAH	Indeks Tata Kelola Kinerja Pengadaan Barang/Jasa Minimal Baik dan menuju sangat baik		125.000.000,00	SEKRETARIAT DAERAH
	4.01.03.2.04	Pemantauan Kebijakan Sumber Daya Alam	*Persentase pelaksanaan pemantauan kebijakan sumber daya alam yang dilakukan sesuai jadwal dan menghasilkan laporan evaluasi yang lengkap*	-			100 %	3.838.869,00			Melanjutkan hilirisasi dan mengembangkan industri berbasis sumber daya alam untuk meningkatkan nilai tambah di dalam negeri.	Memperkuat Fondasi Perekonomian Kalimantan Barat yang Inklusif dan Berkelanjutan PENINGKATAN TATA KELOLA PEMERINTAHAN DAN REFORMASI BIROKRASI SERTA OPTIMALISASI PENDAPATAN DAERAH	Persentase Perusahan yang melaksanakan CSR	-	531.840.000,00	SEKRETARIAT DAERAH
	4.01.03.2.04.0001	Koordinasi, Sinkronisasi dan Evaluasi Kebijakan Pertanian, Kehutanan, Kelautan, dan Perikanan														

NO	KODE	URUSAN / BIDANG URUSAN / PROGRAM / KEGIATAN / SUB KEGIATAN	INDIKATOR PROGRAM / KEGIATAN / SUB KEGIATAN	TARGET AKHIR PERIODE RENSTRA OPD	REALISASI CAPAIAN RENJA OPD TAHUN 2024	PRAKIRAAN CAPAIAN TARGET RENJA OPD TAHUN 2025	CAPAIAN KINERJA DAN KERANGKA PENDANAAN						KELOMPOK SASARAN	PRAKIRAAN MAJU RENCANA TAHUN 2027		PERANGKAT DAERAH PENANGGUNG JAWAB
							TARGET 2026	PAGU INDIKATIF (Rp)	LOKASI	SUMBER DANA	PRIORITAS			TARGET	PAGU INDIKATIF (Rp)	
											NASIONAL	DAERAH				
1	2	3	4	5	6	7	8	9	10	11	12	13	14	15	16	17
			Jumlah Dokumen Hasil Koordinasi, Sinkronisasi, dan Evaluasi Kebijakan Urusan Pertanian, Pangan, Kehutanan, Kelautan dan Perikanan, Perdagangan, Perindustrian, KUKM, Penanaman Modal, Tenaga Kerja				1 Dokumen	1.453.169,00	Kab. Bengkayang, Bengkayang, Semua Kel/Desa Kab. Bengkayang, Bengkayang, Semua Kel/Desa	DANA BAGI HASIL (DBH)	Melanjutkan hilirisasi dan mengembangkan industri berbasis sumber daya alam untuk meningkatkan nilai tambah di dalam negeri.	Memperkuat Fondasi Perekonomian Kalimantan Barat yang Inklusif dan Berkelanjutan PENINGKATAN TATA KELOLA PEMERINTAHAN DAN REFORMASI BIROKRASI SERTA OPTIMALISASI PENDAPATAN DAERAH	Persentase Perusahan yang melaksanakan CSR		418.424.000,00	SEKRETARIAT DAERAH
	4.01.03.2.04.0002	Koordinasi, Sinkronisasi dan Evaluasi Kebijakan Pertambangan dan Lingkungan Hidup														
			Jumlah Dokumen Hasil Koordinasi, Sinkronisasi, dan Evaluasi Kebijakan Urusan Pertambangan dan Sumber Daya Mineral, Lingkungan Hidup, Kominfo, Perhubungan, Statistik, Persandian				1 Dokumen	1.192.850,00	Kab. Bengkayang, Semua Kecamatan, Semua Kel/Desa Kab. Bengkayang, Bengkayang, Semua Kel/Desa Kab. Bengkayang, Bengkayang, Semua Kel/Desa	DANA BAGI HASIL (DBH)	Melanjutkan hilirisasi dan mengembangkan industri berbasis sumber daya alam untuk meningkatkan nilai tambah di dalam negeri.	Memperkuat Fondasi Perekonomian Kalimantan Barat yang Inklusif dan Berkelanjutan PENINGKATAN TATA KELOLA PEMERINTAHAN DAN REFORMASI BIROKRASI SERTA OPTIMALISASI PENDAPATAN DAERAH	Persentase Perusahan yang melaksanakan CSR		56.708.000,00	SEKRETARIAT DAERAH
	4.01.03.2.04.0003	Koordinasi, Sinkronisasi dan Evaluasi Kebijakan Energi dan Air														

NO	KODE	URUSAN / BIDANG URUSAN / PROGRAM / KEGIATAN / SUB KEGIATAN	INDIKATOR PROGRAM / KEGIATAN / SUB KEGIATAN	TARGET AKHIR PERIODE RENSTRA OPD	REALISASI CAPAIAN RENJA OPD TAHUN 2024	PRAKIRAAN CAPAIAN TARGET RENJA OPD TAHUN 2025	CAPAIAN KINERJA DAN KERANGKA PENDANAAN						KELOMPOK SASARAN	PRAKIRAAN MAJU RENCANA TAHUN 2027		PERANGKAT DAERAH PENANGGUNG JAWAB
							TARGET 2026	PAGU INDIKATIF (Rp)	LOKASI	SUMBER DANA	PRIORITAS			TARGET	PAGU INDIKATIF (Rp)	
											NASIONAL	DAERAH				
1	2	3	4	5	6	7	8	9	10	11	12	13	14	15	16	17
			Jumlah Dokumen Hasil Koordinasi, Sinkronisasi, dan Evaluasi Kebijakan Urusan Energi dan Air, Pekerjaan Umum dan Penataan Ruang, Perumahan Rakyat dan Kawasan Permukiman, Pertanahan				1 Dokumen	1.192.850,00	Kab. Bengkayang, Bengkayang, Semua Kel/Desa Kab. Bengkayang, Bengkayang, Semua Kel/Desa	DANA BAGI HASIL (DBH)	Melanjutkan hilirisasi dan mengembangkan industri berbasis sumber daya alam untuk meningkatkan nilai tambah di dalam negeri.	Memperkuat Fondasi Perekonomian Kalimantan Barat yang Inklusif dan Berkelanjutan PENINGKATAN TATA KELOLA PEMERINTAHAN DAN REFORMASI BIROKRASI SERTA OPTIMALISASI PENDAPATAN DAERAH	Persentase Perusahan yang melaksanakan CSR		56.708.000,00	SEKRETARIAT DAERAH
		SEKRETARIAT DPRD						**27.733.314.924,00**							**29.696.254.594,00**	
	4	**UNSUR PENDUKUNG URUSAN PEMERINTAHAN**						**27.733.314.924,00**							**29.696.254.594,00**	
	4.02	**SEKRETARIAT DPRD**						**27.733.314.924,00**							**29.696.254.594,00**	
1.	**4.02.01**	**PROGRAM PENUNJANG URUSAN PEMERINTAHAN DAERAH KABUPATEN/KOTA**	**-**	**-**			**-**	**21.401.319.990,00**						**-**	**22.160.074.994,00**	
	4.02.01.2.01	Perencanaan, Penganggaran, dan Evaluasi Kinerja Perangkat Daerah	-	-			-	30.000.000,00			Memantapkan sistem pertahanan keamanan negara dan mendorong kemandirian bangsa melalui swasembada pangan, energi, air, ekonomi kreatif, ekonomi hijau, dan ekonomi biru	Percepatan pembangunan serta peningkatan infrastruktur secara adil berkelanjutan PENINGKATAN TATA KELOLA PEMERINTAHAN DAN REFORMASI BIROKRASI SERTA OPTIMALISASI PENDAPATAN DAERAH	-	-	33.500.000,00	SEKRETARIAT DPRD
	4.02.01.2.01.0001	Penyusunan Dokumen Perencanaan Perangkat Daerah														

NO	KODE	URUSAN / BIDANG URUSAN / PROGRAM / KEGIATAN / SUB KEGIATAN	INDIKATOR PROGRAM / KEGIATAN / SUB KEGIATAN	TARGET AKHIR PERIODE RENSTRA OPD	REALISASI CAPAIAN RENJA OPD TAHUN 2024	PRAKIRAAN CAPAIAN TARGET RENJA OPD TAHUN 2025	CAPAIAN KINERJA DAN KERANGKA PENDANAAN						KELOMPOK SASARAN	PRAKIRAAN MAJU RENCANA TAHUN 2027		PERANGKAT DAERAH PENANGGUNG JAWAB
							TARGET 2026	PAGU INDIKATIF (Rp)	LOKASI	SUMBER DANA	PRIORITAS			TARGET	PAGU INDIKATIF (Rp)	
											NASIONAL	DAERAH				
1	2	3	4	5	6	7	8	9	10	11	12	13	14	15	16	17
			Jumlah Dokumen Perencanaan Perangkat Daerah				2 Dokumen	5.000.000,00	Kab. Bengkayang, Bengkayang, Semua Kel/Desa Kab. Bengkayang, Bengkayang, Semua Kel/Desa	DANA BAGI HASIL (DBH)	Memantapkan sistem pertahanan keamanan negara dan mendorong kemandirian bangsa melalui swasembada pangan, energi, air, ekonomi kreatif, ekonomi hijau, dan ekonomi biru	Percepatan pembangunan serta peningkatan infrastruktur secara adil berkelanjutan PENINGKATAN TATA KELOLA PEMERINTAHAN DAN REFORMASI BIROKRASI SERTA OPTIMALISASI PENDAPATAN DAERAH	-		6.000.000,00	SEKRETARIAT DPRD
	4.02.01.2.01.0002	Koordinasi dan Penyusunan Dokumen RKA-SKPD														
			Jumlah Dokumen RKA-SKPD dan Laporan Hasil Koordinasi Penyusunan Dokumen RKA-SKPD				1 Dokumen	5.000.000,00	Kab. Bengkayang, Bengkayang, Semua Kel/Desa Kab. Bengkayang, Bengkayang, Semua Kel/Desa	DANA BAGI HASIL (DBH)	-	Percepatan pembangunan serta peningkatan infrastruktur secara adil berkelanjutan PENINGKATAN TATA KELOLA PEMERINTAHAN DAN REFORMASI BIROKRASI SERTA OPTIMALISASI PENDAPATAN DAERAH	-		5.500.000,00	SEKRETARIAT DPRD
	4.02.01.2.01.0003	Koordinasi dan Penyusunan Dokumen Perubahan RKA-SKPD														
			Jumlah Dokumen Perubahan RKA-SKPD dan Laporan Hasil Koordinasi Penyusunan Dokumen Perubahan RKA-SKPD				1 Dokumen	5.000.000,00	Kab. Bengkayang, Bengkayang, Semua Kel/Desa Kab. Bengkayang, Bengkayang, Semua Kel/Desa	DANA BAGI HASIL (DBH)	-	Percepatan pembangunan serta peningkatan infrastruktur secara adil berkelanjutan PENINGKATAN TATA KELOLA PEMERINTAHAN DAN REFORMASI BIROKRASI SERTA OPTIMALISASI PENDAPATAN DAERAH	-		5.500.000,00	SEKRETARIAT DPRD

NO	KODE	URUSAN / BIDANG URUSAN / PROGRAM / KEGIATAN / SUB KEGIATAN	INDIKATOR PROGRAM / KEGIATAN / SUB KEGIATAN	TARGET AKHIR PERIODE RENSTRA OPD	REALISASI CAPAIAN RENJA OPD TAHUN 2024	PRAKIRAAN CAPAIAN TARGET RENJA OPD TAHUN 2025	CAPAIAN KINERJA DAN KERANGKA PENDANAAN						KELOMPOK SASARAN	PRAKIRAAN MAJU RENCANA TAHUN 2027		PERANGKAT DAERAH PENANGGUNG JAWAB
							TARGET 2026	PAGU INDIKATIF (Rp)	LOKASI	SUMBER DANA	PRIORITAS			TARGET	PAGU INDIKATIF (Rp)	
											NASIONAL	DAERAH				
1	2	3	4	5	6	7	8	9	10	11	12	13	14	15	16	17
	4.02.01.2.01.0004	Koordinasi dan Penyusunan DPA-SKPD														
			Jumlah Dokumen DPA-SKPD dan Laporan Hasil Koordinasi Penyusunan Dokumen DPA-SKPD				1 Dokumen	5.000.000,00	Kab. Bengkayang, Bengkayang, Semua Kel/Desa Kab. Bengkayang, Bengkayang, Semua Kel/Desa	DANA BAGI HASIL (DBH)	-	Percepatan pembangunan serta peningkatan infrastruktur secara adil berkelanjutan PENINGKATAN TATA KELOLA PEMERINTAHAN DAN REFORMASI BIROKRASI SERTA OPTIMALISASI PENDAPATAN DAERAH	-		5.500.000,00	SEKRETARIAT DPRD
	4.02.01.2.01.0005	Koordinasi dan Penyusunan Perubahan DPA- SKPD														
			Jumlah Dokumen Perubahan DPA-SKPD dan Laporan Hasil Koordinasi Penyusunan Dokumen Perubahan DPA-SKPD				1 Dokumen	5.000.000,00	Kab. Bengkayang, Bengkayang, Semua Kel/Desa Kab. Bengkayang, Bengkayang, Semua Kel/Desa	DANA BAGI HASIL (DBH)	-	Percepatan pembangunan serta peningkatan infrastruktur secara adil berkelanjutan PENINGKATAN TATA KELOLA PEMERINTAHAN DAN REFORMASI BIROKRASI SERTA OPTIMALISASI PENDAPATAN DAERAH	-		5.500.000,00	SEKRETARIAT DPRD
	4.02.01.2.01.0006	Koordinasi dan Penyusunan Laporan Capaian Kinerja dan Ikhtisar Realisasi Kinerja SKPD														

NO	KODE	URUSAN / BIDANG URUSAN / PROGRAM / KEGIATAN / SUB KEGIATAN	INDIKATOR PROGRAM / KEGIATAN / SUB KEGIATAN	TARGET AKHIR PERIODE RENSTRA OPD	REALISASI CAPAIAN RENJA OPD TAHUN 2024	PRAKIRAAN CAPAIAN TARGET RENJA OPD TAHUN 2025	CAPAIAN KINERJA DAN KERANGKA PENDANAAN						KELOMPOK SASARAN	PRAKIRAAN MAJU RENCANA TAHUN 2027		PERANGKAT DAERAH PENANGGUNG JAWAB
							TARGET 2026	PAGU INDIKATIF (Rp)	LOKASI	SUMBER DANA	PRIORITAS			TARGET	PAGU INDIKATIF (Rp)	
											NASIONAL	DAERAH				
1	2	3	4	5	6	7	8	9	10	11	12	13	14	15	16	17
			Jumlah Laporan Capaian Kinerja dan Ikhtisar Realisasi Kinerja SKPD dan Laporan Hasil Koordinasi Penyusunan Laporan Capaian Kinerja dan Ikhtisar Realisasi Kinerja SKPD				1 Laporan	5.000.000,00	Kab. Bengkayang, Bengkayang, Semua Kel/Desa Kab. Bengkayang, Bengkayang, Semua Kel/Desa	DANA BAGI HASIL (DBH)	-	Percepatan pembangunan serta peningkatan infrastruktur secara adil berkelanjutan PENINGKATAN TATA KELOLA PEMERINTAHAN DAN REFORMASI BIROKRASI SERTA OPTIMALISASI PENDAPATAN DAERAH	-		5.500.000,00	SEKRETARIAT DPRD
	4.02.01.2.02	Administrasi Keuangan Perangkat Daerah	-	-			-	4.329.131.562,00			-	Percepatan pembangunan serta peningkatan infrastruktur secara adil berkelanjutan PENINGKATAN TATA KELOLA PEMERINTAHAN DAN REFORMASI BIROKRASI SERTA OPTIMALISASI PENDAPATAN DAERAH	-	-	3.583.411.424,00	SEKRETARIAT DPRD
	4.02.01.2.02.0001	Penyediaan Gaji dan Tunjangan ASN														
			Jumlah Orang yang Menerima Gaji dan Tunjangan ASN				31/14 Orang/bulan	4.304.131.562,00	Kab. Bengkayang, Bengkayang, Semua Kel/Desa Kab. Bengkayang, Bengkayang, Semua Kel/Desa	DANA ALOKASI UMUM (DAU)	-	Percepatan pembangunan serta peningkatan infrastruktur secara adil berkelanjutan PENINGKATAN TATA KELOLA PEMERINTAHAN DAN REFORMASI BIROKRASI SERTA OPTIMALISASI PENDAPATAN DAERAH	-		3.522.411.424,00	SEKRETARIAT DPRD

NO	KODE	URUSAN / BIDANG URUSAN / PROGRAM / KEGIATAN / SUB KEGIATAN	INDIKATOR PROGRAM / KEGIATAN / SUB KEGIATAN	TARGET AKHIR PERIODE RENSTRA OPD	REALISASI CAPAIAN RENJA OPD TAHUN 2024	PRAKIRAAN CAPAIAN TARGET RENJA OPD TAHUN 2025	CAPAIAN KINERJA DAN KERANGKA PENDANAAN						KELOMPOK SASARAN	PRAKIRAAN MAJU RENCANA TAHUN 2027		PERANGKAT DAERAH PENANGGUNG JAWAB
							TARGET 2026	PAGU INDIKATIF (Rp)	LOKASI	SUMBER DANA	PRIORITAS			TARGET	PAGU INDIKATIF (Rp)	
											NASIONAL	DAERAH				
1	2	3	4	5	6	7	8	9	10	11	12	13	14	15	16	17
	4.02.01.2.02.0003	Pelaksanaan Penatausahaan dan Pengujian/Verifikasi Keuangan SKPD														
			Jumlah Dokumen Penatausahaan dan Pengujian/Verifikasi Keuangan SKPD				1 Dokumen	5.000.000,00	Kab. Bengkayang, Bengkayang, Semua Kel/Desa Kab. Bengkayang, Bengkayang, Semua Kel/Desa	DANA BAGI HASIL (DBH)	-	Percepatan pembangunan serta peningkatan infrastruktur secara adil berkelanjutan PENINGKATAN TATA KELOLA PEMERINTAHAN DAN REFORMASI BIROKRASI SERTA OPTIMALISASI PENDAPATAN DAERAH	-		11.000.000,00	SEKRETARIAT DPRD
	4.02.01.2.02.0005	Koordinasi dan Penyusunan Laporan Keuangan Akhir Tahun SKPD														
			Jumlah Laporan Keuangan Akhir Tahun SKPD dan Laporan Hasil Koordinasi Penyusunan Laporan Keuangan Akhir Tahun SKPD				1 Laporan	5.000.000,00	Kab. Bengkayang, Bengkayang, Semua Kel/Desa Kab. Bengkayang, Bengkayang, Semua Kel/Desa	DANA BAGI HASIL (DBH)	-	Percepatan pembangunan serta peningkatan infrastruktur secara adil berkelanjutan PENINGKATAN TATA KELOLA PEMERINTAHAN DAN REFORMASI BIROKRASI SERTA OPTIMALISASI PENDAPATAN DAERAH	-		11.000.000,00	SEKRETARIAT DPRD
	4.02.01.2.02.0006	Pengelolaan dan Penyiapan Bahan Tanggapan Pemeriksaan														

NO	KODE	URUSAN / BIDANG URUSAN / PROGRAM / KEGIATAN / SUB KEGIATAN	INDIKATOR PROGRAM / KEGIATAN / SUB KEGIATAN	TARGET AKHIR PERIODE RENSTRA OPD	REALISASI CAPAIAN RENJA OPD TAHUN 2024	PRAKIRAAN CAPAIAN TARGET RENJA OPD TAHUN 2025	CAPAIAN KINERJA DAN KERANGKA PENDANAAN						KELOMPOK SASARAN	PRAKIRAAN MAJU RENCANA TAHUN 2027		PERANGKAT DAERAH PENANGGUNG JAWAB
							TARGET 2026	PAGU INDIKATIF (Rp)	LOKASI	SUMBER DANA	PRIORITAS			TARGET	PAGU INDIKATIF (Rp)	
											NASIONAL	DAERAH				
1	2	3	4	5	6	7	8	9	10	11	12	13	14	15	16	17
			Jumlah Dokumen Bahan Tanggapan Pemeriksaan dan Tindak Lanjut Pemeriksaan				1 Dokumen	5.000.000,00	Kab. Bengkayang, Bengkayang, Semua Kel/Desa Kab. Bengkayang, Bengkayang, Semua Kel/Desa	DANA BAGI HASIL (DBH)	-	Percepatan pembangunan serta peningkatan infrastruktur secara adil berkelanjutan PENINGKATAN TATA KELOLA PEMERINTAHAN DAN REFORMASI BIROKRASI SERTA OPTIMALISASI PENDAPATAN DAERAH	-		11.000.000,00	SEKRETARIAT DPRD
	4.02.01.2.02.0007	Koordinasi dan Penyusunan Laporan Keuangan Bulanan/ Triwulanan/ Semesteran SKPD														
			Jumlah Laporan Keuangan Bulanan/ Triwulanan/ Semesteran SKPD dan Laporan Koordinasi Penyusunan Laporan Keuangan Bulanan/Triwulanan/Semesteran SKPD				12 Laporan	10.000.000,00	Kab. Bengkayang, Bengkayang, Semua Kel/Desa Kab. Bengkayang, Bengkayang, Semua Kel/Desa	DANA BAGI HASIL (DBH)	-	Percepatan pembangunan serta peningkatan infrastruktur secara adil berkelanjutan PENINGKATAN TATA KELOLA PEMERINTAHAN DAN REFORMASI BIROKRASI SERTA OPTIMALISASI PENDAPATAN DAERAH	-		28.000.000,00	SEKRETARIAT DPRD
	4.02.01.2.03	Administrasi Barang Milik Daerah pada Perangkat Daerah	-	-			-	20.000.000,00			-	Percepatan pembangunan serta peningkatan infrastruktur secara adil berkelanjutan PENINGKATAN TATA KELOLA PEMERINTAHAN DAN REFORMASI BIROKRASI SERTA OPTIMALISASI PENDAPATAN DAERAH	-	-	22.000.000,00	SEKRETARIAT DPRD
	4.02.01.2.03.0001	Penyusunan Perencanaan Kebutuhan Barang Milik Daerah SKPD														

NO	KODE	URUSAN / BIDANG URUSAN / PROGRAM / KEGIATAN / SUB KEGIATAN	INDIKATOR PROGRAM / KEGIATAN / SUB KEGIATAN	TARGET AKHIR PERIODE RENSTRA OPD	REALISASI CAPAIAN RENJA OPD TAHUN 2024	PRAKIRAAN CAPAIAN TARGET RENJA OPD TAHUN 2025	CAPAIAN KINERJA DAN KERANGKA PENDANAAN						KELOMPOK SASARAN	PRAKIRAAN MAJU RENCANA TAHUN 2027		PERANGKAT DAERAH PENANGGUNG JAWAB
							TARGET 2026	PAGU INDIKATIF (Rp)	LOKASI	SUMBER DANA	PRIORITAS			TARGET	PAGU INDIKATIF (Rp)	
											NASIONAL	DAERAH				
1	2	3	4	5	6	7	8	9	10	11	12	13	14	15	16	17
			Jumlah Rencana Kebutuhan Barang Milik Daerah SKPD				1 Dokumen	5.000.000,00	Kab. Bengkayang, Bengkayang, Semua Kel/Desa Kab. Bengkayang, Bengkayang, Semua Kel/Desa	DANA BAGI HASIL (DBH)	-	Percepatan pembangunan serta peningkatan infrastruktur secara adil berkelanjutan PENINGKATAN TATA KELOLA PEMERINTAHAN DAN REFORMASI BIROKRASI SERTA OPTIMALISASI PENDAPATAN DAERAH	-		5.500.000,00	SEKRETARIAT DPRD
	4.02.01.2.03.0003	Koordinasi dan Penilaian Barang Milik Daerah SKPD														
			Jumlah Laporan Hasil Penilaian Barang Milik Daerah dan Hasil Koordinasi Penilaian Barang Milik Daerah SKPD				1 Laporan	5.000.000,00	Kab. Bengkayang, Bengkayang, Semua Kel/Desa Kab. Bengkayang, Bengkayang, Semua Kel/Desa	DANA ALOKASI UMUM (DAU)	-	Percepatan pembangunan serta peningkatan infrastruktur secara adil berkelanjutan PENINGKATAN TATA KELOLA PEMERINTAHAN DAN REFORMASI BIROKRASI SERTA OPTIMALISASI PENDAPATAN DAERAH	-		5.500.000,00	SEKRETARIAT DPRD
	4.02.01.2.03.0005	Rekonsiliasi dan Penyusunan Laporan Barang Milik Daerah pada SKPD														
			Jumlah Laporan Rekonsiliasi dan Penyusunan Laporan Barang Milik Daerah pada SKPD				1 Laporan	5.000.000,00	Kab. Bengkayang, Bengkayang, Semua Kel/Desa Kab. Bengkayang, Bengkayang, Semua Kel/Desa	DANA ALOKASI UMUM (DAU)	-	Percepatan pembangunan serta peningkatan infrastruktur secara adil berkelanjutan PENINGKATAN TATA KELOLA PEMERINTAHAN DAN REFORMASI BIROKRASI SERTA OPTIMALISASI PENDAPATAN DAERAH	-		5.500.000,00	SEKRETARIAT DPRD

NO	KODE	URUSAN / BIDANG URUSAN / PROGRAM / KEGIATAN / SUB KEGIATAN	INDIKATOR PROGRAM / KEGIATAN / SUB KEGIATAN	TARGET AKHIR PERIODE RENSTRA OPD	REALISASI CAPAIAN RENJA OPD TAHUN 2024	PRAKIRAAN CAPAIAN TARGET RENJA OPD TAHUN 2025	CAPAIAN KINERJA DAN KERANGKA PENDANAAN						KELOMPOK SASARAN	PRAKIRAAN MAJU RENCANA TAHUN 2027		PERANGKAT DAERAH PENANGGUNG JAWAB
							TARGET 2026	PAGU INDIKATIF (Rp)	LOKASI	SUMBER DANA	PRIORITAS			TARGET	PAGU INDIKATIF (Rp)	
											NASIONAL	DAERAH				
1	2	3	4	5	6	7	8	9	10	11	12	13	14	15	16	17
	4.02.01.2.03.0006	Penatausahaan Barang Milik Daerah pada SKPD														
			Jumlah Laporan Penatausahaan Barang Milik Daerah pada SKPD				1 Laporan	5.000.000,00	Kab. Bengkayang, Bengkayang, Semua Kel/Desa Kab. Bengkayang, Bengkayang, Semua Kel/Desa	DANA ALOKASI UMUM (DAU)	-	Percepatan pembangunan serta peningkatan infrastruktur secara adil berkelanjutan PENINGKATAN TATA KELOLA PEMERINTAHAN DAN REFORMASI BIROKRASI SERTA OPTIMALISASI PENDAPATAN DAERAH	-		5.500.000,00	SEKRETARIAT DPRD
	4.02.01.2.05	Administrasi Kepegawaian Perangkat Daerah	-	-			-	100.000.000,00			-	Percepatan pembangunan serta peningkatan infrastruktur secara adil berkelanjutan PENINGKATAN TATA KELOLA PEMERINTAHAN DAN REFORMASI BIROKRASI SERTA OPTIMALISASI PENDAPATAN DAERAH	-	-	154.000.000,00	SEKRETARIAT DPRD
	4.02.01.2.05.0009	Pendidikan dan Pelatihan Pegawai Berdasarkan Tugas dan Fungsi														
			Jumlah Pegawai Berdasarkan Tugas dan Fungsi yang Mengikuti Pendidikan dan Pelatihan				5 Orang	50.000.000,00	Kab. Bengkayang, Semua Kecamatan, Semua Kel/Desa	DANA ALOKASI UMUM (DAU)	-	Percepatan pembangunan serta peningkatan infrastruktur secara adil berkelanjutan PENINGKATAN TATA KELOLA PEMERINTAHAN DAN REFORMASI BIROKRASI SERTA OPTIMALISASI PENDAPATAN DAERAH	-		99.000.000,00	SEKRETARIAT DPRD

NO	KODE	URUSAN / BIDANG URUSAN / PROGRAM / KEGIATAN / SUB KEGIATAN	INDIKATOR PROGRAM / KEGIATAN / SUB KEGIATAN	TARGET AKHIR PERIODE RENSTRA OPD	REALISASI CAPAIAN RENJA OPD TAHUN 2024	PRAKIRAAN CAPAIAN TARGET RENJA OPD TAHUN 2025	CAPAIAN KINERJA DAN KERANGKA PENDANAAN						KELOMPOK SASARAN	PRAKIRAAN MAJU RENCANA TAHUN 2027		PERANGKAT DAERAH PENANGGUNG JAWAB
							TARGET 2026	PAGU INDIKATIF (Rp)	LOKASI	SUMBER DANA	PRIORITAS			TARGET	PAGU INDIKATIF (Rp)	
											NASIONAL	DAERAH				
1	2	3	4	5	6	7	8	9	10	11	12	13	14	15	16	17
	4.02.01.2.05.0010	Sosialisasi Peraturan Perundang-Undangan														
			Jumlah Orang yang Mengikuti Sosialisasi Peraturan Perundang-Undangan				50 Orang	50.000.000,00	Kab. Bengkayang, Bengkayang, Semua Kel/Desa Kab. Bengkayang, Bengkayang, Semua Kel/Desa	DANA ALOKASI UMUM (DAU)	-	Percepatan pembangunan serta peningkatan infrastruktur secara adil berkelanjutan PENINGKATAN TATA KELOLA PEMERINTAHAN DAN REFORMASI BIROKRASI SERTA OPTIMALISASI PENDAPATAN DAERAH	-		55.000.000,00	SEKRETARIAT DPRD
	4.02.01.2.06	Administrasi Umum Perangkat Daerah	-	-			-	540.000.000,00			-	Percepatan pembangunan serta peningkatan infrastruktur secara adil berkelanjutan PENINGKATAN TATA KELOLA PEMERINTAHAN DAN REFORMASI BIROKRASI SERTA OPTIMALISASI PENDAPATAN DAERAH	-	-	789.500.000,00	SEKRETARIAT DPRD
	4.02.01.2.06.0001	Penyediaan Komponen Instalasi Listrik/Penerangan Bangunan Kantor														

NO	KODE	URUSAN / BIDANG URUSAN / PROGRAM / KEGIATAN / SUB KEGIATAN	INDIKATOR PROGRAM / KEGIATAN / SUB KEGIATAN	TARGET AKHIR PERIODE RENSTRA OPD	REALISASI CAPAIAN RENJA OPD TAHUN 2024	PRAKIRAAN CAPAIAN TARGET RENJA OPD TAHUN 2025	CAPAIAN KINERJA DAN KERANGKA PENDANAAN						KELOMPOK SASARAN	PRAKIRAAN MAJU RENCANA TAHUN 2027		PERANGKAT DAERAH PENANGGUNG JAWAB
							TARGET 2026	PAGU INDIKATIF (Rp)	LOKASI	SUMBER DANA	PRIORITAS			TARGET	PAGU INDIKATIF (Rp)	
											NASIONAL	DAERAH				
1	2	3	4	5	6	7	8	9	10	11	12	13	14	15	16	17
			Jumlah Paket Komponen Instalasi Listrik/Penerangan Bangunan Kantor yang Disediakan				1 Paket	25.000.000,00	Kab. Bengkayang, Semua Kecamatan, Semua Kel/Desa	DANA ALOKASI UMUM (DAU)	-	Percepatan pembangunan serta peningkatan infrastruktur secara adil berkelanjutan PENINGKATAN TATA KELOLA PEMERINTAHAN DAN REFORMASI BIROKRASI SERTA OPTIMALISASI PENDAPATAN DAERAH	-		27.500.000,00	SEKRETARIAT DPRD
	4.02.01.2.06.0002	Penyediaan Peralatan dan Perlengkapan Kantor														
			Jumlah Paket Peralatan dan Perlengkapan Kantor yang Disediakan				1 Paket	85.000.000,00	Kab. Bengkayang, Bengkayang, Semua Kel/Desa Kab. Bengkayang, Bengkayang, Semua Kel/Desa	DANA ALOKASI UMUM (DAU)	-	Percepatan pembangunan serta peningkatan infrastruktur secara adil berkelanjutan PENINGKATAN TATA KELOLA PEMERINTAHAN DAN REFORMASI BIROKRASI SERTA OPTIMALISASI PENDAPATAN DAERAH	-		93.500.000,00	SEKRETARIAT DPRD
	4.02.01.2.06.0004	Penyediaan Bahan Logistik Kantor														
			Jumlah Paket Bahan Logistik Kantor yang Disediakan				1 Paket	150.000.000,00	Kab. Bengkayang, Bengkayang, Semua Kel/Desa Kab. Bengkayang, Bengkayang, Semua Kel/Desa	DANA BAGI HASIL (DBH)	-	Percepatan pembangunan serta peningkatan infrastruktur secara adil berkelanjutan PENINGKATAN TATA KELOLA PEMERINTAHAN DAN REFORMASI BIROKRASI SERTA OPTIMALISASI PENDAPATAN DAERAH	-		360.000.000,00	SEKRETARIAT DPRD

NO	KODE	URUSAN / BIDANG URUSAN / PROGRAM / KEGIATAN / SUB KEGIATAN	INDIKATOR PROGRAM / KEGIATAN / SUB KEGIATAN	TARGET AKHIR PERIODE RENSTRA OPD	REALISASI CAPAIAN RENJA OPD TAHUN 2024	PRAKIRAAN CAPAIAN TARGET RENJA OPD TAHUN 2025	CAPAIAN KINERJA DAN KERANGKA PENDANAAN						KELOMPOK SASARAN	PRAKIRAAN MAJU RENCANA TAHUN 2027		PERANGKAT DAERAH PENANGGUNG JAWAB
							TARGET 2026	PAGU INDIKATIF (Rp)	LOKASI	SUMBER DANA	PRIORITAS			TARGET	PAGU INDIKATIF (Rp)	
											NASIONAL	DAERAH				
1	2	3	4	5	6	7	8	9	10	11	12	13	14	15	16	17
	4.02.01.2.06.0005	Penyediaan Barang Cetakan dan Penggandaan														
			Jumlah Paket Barang Cetakan dan Penggandaan yang Disediakan				1 Paket	30.000.000,00	Kab. Bengkayang, Bengkayang, Semua Kel/Desa Kab. Bengkayang, Bengkayang, Semua Kel/Desa	DANA ALOKASI UMUM (DAU)	-	Percepatan pembangunan serta peningkatan infrastruktur secara adil berkelanjutan PENINGKATAN TATA KELOLA PEMERINTAHAN DAN REFORMASI BIROKRASI SERTA OPTIMALISASI PENDAPATAN DAERAH	-		33.000.000,00	SEKRETARIAT DPRD
	4.02.01.2.06.0006	Penyediaan Bahan Bacaan dan Peraturan Perundang-undangan														
			Jumlah Dokumen Bahan Bacaan dan Peraturan Perundang-Undangan yang Disediakan				1 Dokumen	45.000.000,00	Kab. Bengkayang, Bengkayang, Semua Kel/Desa Kab. Bengkayang, Bengkayang, Semua Kel/Desa	DANA ALOKASI UMUM (DAU)	-	Percepatan pembangunan serta peningkatan infrastruktur secara adil berkelanjutan PENINGKATAN TATA KELOLA PEMERINTAHAN DAN REFORMASI BIROKRASI SERTA OPTIMALISASI PENDAPATAN DAERAH	-		48.000.000,00	SEKRETARIAT DPRD
	4.02.01.2.06.0007	Penyediaan Bahan/Material														

NO	KODE	URUSAN / BIDANG URUSAN / PROGRAM / KEGIATAN / SUB KEGIATAN	INDIKATOR PROGRAM / KEGIATAN / SUB KEGIATAN	TARGET AKHIR PERIODE RENSTRA OPD	REALISASI CAPAIAN RENJA OPD TAHUN 2024	PRAKIRAAN CAPAIAN TARGET RENJA OPD TAHUN 2025	CAPAIAN KINERJA DAN KERANGKA PENDANAAN						KELOMPOK SASARAN	PRAKIRAAN MAJU RENCANA TAHUN 2027		PERANGKAT DAERAH PENANGGUNG JAWAB
							TARGET 2026	PAGU INDIKATIF (Rp)	LOKASI	SUMBER DANA	PRIORITAS			TARGET	PAGU INDIKATIF (Rp)	
											NASIONAL	DAERAH				
1	2	3	4	5	6	7	8	9	10	11	12	13	14	15	16	17
			Jumlah Paket Bahan/Material yang Disediakan				1 Paket	35.000.000,00	Kab. Bengkayang, Bengkayang, Semua Kel/Desa Kab. Bengkayang, Bengkayang, Semua Kel/Desa	DANA ALOKASI UMUM (DAU)	-	Percepatan pembangunan serta peningkatan infrastruktur secara adil berkelanjutan PENINGKATAN TATA KELOLA PEMERINTAHAN DAN REFORMASI BIROKRASI SERTA OPTIMALISASI PENDAPATAN DAERAH	-		38.000.000,00	SEKRETARIAT DPRD
	4.02.01.2.06.0008	Fasilitasi Kunjungan Tamu														
			Jumlah Laporan Fasilitasi Kunjungan Tamu				1 Laporan	60.000.000,00	Kab. Bengkayang, Bengkayang, Semua Kel/Desa Kab. Bengkayang, Bengkayang, Semua Kel/Desa	DANA ALOKASI UMUM (DAU)	-	Percepatan pembangunan serta peningkatan infrastruktur secara adil berkelanjutan PENINGKATAN TATA KELOLA PEMERINTAHAN DAN REFORMASI BIROKRASI SERTA OPTIMALISASI PENDAPATAN DAERAH	-		66.000.000,00	SEKRETARIAT DPRD
	4.02.01.2.06.0009	Penyelenggaraan Rapat Koordinasi dan Konsultasi SKPD														
			Jumlah Laporan Penyelenggaraan Rapat Koordinasi dan Konsultasi SKPD				1 Laporan	25.000.000,00	Kab. Bengkayang, Bengkayang, Semua Kel/Desa Kab. Bengkayang, Bengkayang, Semua Kel/Desa	DANA ALOKASI UMUM (DAU)	-	Percepatan pembangunan serta peningkatan infrastruktur secara adil berkelanjutan PENINGKATAN TATA KELOLA PEMERINTAHAN DAN REFORMASI BIROKRASI SERTA OPTIMALISASI PENDAPATAN DAERAH	-		30.000.000,00	SEKRETARIAT DPRD

NO	KODE	URUSAN / BIDANG URUSAN / PROGRAM / KEGIATAN / SUB KEGIATAN	INDIKATOR PROGRAM / KEGIATAN / SUB KEGIATAN	TARGET AKHIR PERIODE RENSTRA OPD	REALISASI CAPAIAN RENJA OPD TAHUN 2024	PRAKIRAAN CAPAIAN TARGET RENJA OPD TAHUN 2025	CAPAIAN KINERJA DAN KERANGKA PENDANAAN						KELOMPOK SASARAN	PRAKIRAAN MAJU RENCANA TAHUN 2027		PERANGKAT DAERAH PENANGGUNG JAWAB
							TARGET 2026	PAGU INDIKATIF (Rp)	LOKASI	SUMBER DANA	PRIORITAS			TARGET	PAGU INDIKATIF (Rp)	
											NASIONAL	DAERAH				
1	2	3	4	5	6	7	8	9	10	11	12	13	14	15	16	17
	4.02.01.2.06.0010	Penatausahaan Arsip Dinamis pada SKPD														
			Jumlah Dokumen Penatausahaan Arsip Dinamis pada SKPD				1 Dokumen	10.000.000,00	Kab. Bengkayang, Bengkayang, Semua Kel/Desa Kab. Bengkayang, Bengkayang, Semua Kel/Desa	DANA ALOKASI UMUM (DAU)	-	Percepatan pembangunan serta peningkatan infrastruktur secara adil berkelanjutan PENINGKATAN TATA KELOLA PEMERINTAHAN DAN REFORMASI BIROKRASI SERTA OPTIMALISASI PENDAPATAN DAERAH	-		11.000.000,00	SEKRETARIAT DPRD
	4.02.01.2.06.0011	Dukungan Pelaksanaan Sistem Pemerintahan Berbasis Elektronik pada SKPD														
			Jumlah Dokumen Dukungan Pelaksanaan Sistem Pemerintahan Berbasis Elektronik pada SKPD				1 Dokumen	75.000.000,00	Kab. Bengkayang, Bengkayang, Semua Kel/Desa Kab. Bengkayang, Bengkayang, Semua Kel/Desa	DANA ALOKASI UMUM (DAU)	-	Percepatan pembangunan serta peningkatan infrastruktur secara adil berkelanjutan PENINGKATAN TATA KELOLA PEMERINTAHAN DAN REFORMASI BIROKRASI SERTA OPTIMALISASI PENDAPATAN DAERAH	-		82.500.000,00	SEKRETARIAT DPRD
	4.02.01.2.07	Pengadaan Barang Milik Daerah Penunjang Urusan Pemerintah Daerah	-	-			-	70.250.000,00			-	Percepatan pembangunan serta peningkatan infrastruktur secara adil berkelanjutan PENINGKATAN TATA KELOLA PEMERINTAHAN DAN REFORMASI BIROKRASI SERTA OPTIMALISASI PENDAPATAN DAERAH	-	-	78.000.000,00	SEKRETARIAT DPRD

NO	KODE	URUSAN / BIDANG URUSAN / PROGRAM / KEGIATAN / SUB KEGIATAN	INDIKATOR PROGRAM / KEGIATAN / SUB KEGIATAN	TARGET AKHIR PERIODE RENSTRA OPD	REALISASI CAPAIAN RENJA OPD TAHUN 2024	PRAKIRAAN CAPAIAN TARGET RENJA OPD TAHUN 2025	CAPAIAN KINERJA DAN KERANGKA PENDANAAN						KELOMPOK SASARAN	PRAKIRAAN MAJU RENCANA TAHUN 2027		PERANGKAT DAERAH PENANGGUNG JAWAB
							TARGET 2026	PAGU INDIKATIF (Rp)	LOKASI	SUMBER DANA	PRIORITAS			TARGET	PAGU INDIKATIF (Rp)	
											NASIONAL	DAERAH				
1	2	3	4	5	6	7	8	9	10	11	12	13	14	15	16	17
	4.02.01.2.07.0005	Pengadaan Mebel														
			Jumlah Paket Mebel yang Disediakan				1 Unit	10.000.000,00	Kab. Bengkayang, Bengkayang, Semua Kel/Desa Kab. Bengkayang, Bengkayang, Semua Kel/Desa	DANA ALOKASI UMUM (DAU)	-	Percepatan pembangunan serta peningkatan infrastruktur secara adil berkelanjutan PENINGKATAN TATA KELOLA PEMERINTAHAN DAN REFORMASI BIROKRASI SERTA OPTIMALISASI PENDAPATAN DAERAH	-		11.000.000,00	SEKRETARIAT DPRD
	4.02.01.2.07.0010	Pengadaan Sarana dan Prasarana Gedung Kantor atau Bangunan Lainnya														
			Jumlah Unit Sarana dan Prasarana Gedung Kantor atau Bangunan Lainnya yang Disediakan				1 Unit	30.000.000,00	Kab. Bengkayang, Bengkayang, Semua Kel/Desa Kab. Bengkayang, Bengkayang, Semua Kel/Desa	DANA ALOKASI UMUM (DAU)	-	Percepatan pembangunan serta peningkatan infrastruktur secara adil berkelanjutan PENINGKATAN TATA KELOLA PEMERINTAHAN DAN REFORMASI BIROKRASI SERTA OPTIMALISASI PENDAPATAN DAERAH	-		33.000.000,00	SEKRETARIAT DPRD
	4.02.01.2.07.0011	Pengadaan Sarana dan Prasarana Pendukung Gedung Kantor atau Bangunan Lainnya														

NO	KODE	URUSAN / BIDANG URUSAN / PROGRAM / KEGIATAN / SUB KEGIATAN	INDIKATOR PROGRAM / KEGIATAN / SUB KEGIATAN	TARGET AKHIR PERIODE RENSTRA OPD	REALISASI CAPAIAN RENJA OPD TAHUN 2024	PRAKIRAAN CAPAIAN TARGET RENJA OPD TAHUN 2025	CAPAIAN KINERJA DAN KERANGKA PENDANAAN						KELOMPOK SASARAN	PRAKIRAAN MAJU RENCANA TAHUN 2027		PERANGKAT DAERAH PENANGGUNG JAWAB
							TARGET 2026	PAGU INDIKATIF (Rp)	LOKASI	SUMBER DANA	PRIORITAS			TARGET	PAGU INDIKATIF (Rp)	
											NASIONAL	DAERAH				
1	2	3	4	5	6	7	8	9	10	11	12	13	14	15	16	17
			Jumlah Unit Sarana dan Prasarana Pendukung Gedung Kantor atau Bangunan Lainnya yang Disediakan				1 Unit	30.250.000,00	Kab. Bengkayang, Bengkayang, Semua Kel/Desa Kab. Bengkayang, Bengkayang, Semua Kel/Desa	DANA ALOKASI UMUM (DAU)	-	Percepatan pembangunan serta peningkatan infrastruktur secara adil berkelanjutan PENINGKATAN TATA KELOLA PEMERINTAHAN DAN REFORMASI BIROKRASI SERTA OPTIMALISASI PENDAPATAN DAERAH	-		34.000.000,00	SEKRETARIAT DPRD
	4.02.01.2.08	Penyediaan Jasa Penunjang Urusan Pemerintahan Daerah	-	-			-	452.729.020,00			-	Percepatan pembangunan serta peningkatan infrastruktur secara adil berkelanjutan PENINGKATAN TATA KELOLA PEMERINTAHAN DAN REFORMASI BIROKRASI SERTA OPTIMALISASI PENDAPATAN DAERAH	-	-	575.500.000,00	SEKRETARIAT DPRD
	4.02.01.2.08.0001	Penyediaan Jasa Surat Menyurat														
			Jumlah Laporan Penyediaan Jasa Surat Menyurat				1 Laporan	5.000.000,00	Kab. Bengkayang, Bengkayang, Semua Kel/Desa Kab. Bengkayang, Bengkayang, Semua Kel/Desa	DANA ALOKASI UMUM (DAU)	-	Percepatan pembangunan serta peningkatan infrastruktur secara adil berkelanjutan PENINGKATAN TATA KELOLA PEMERINTAHAN DAN REFORMASI BIROKRASI SERTA OPTIMALISASI PENDAPATAN DAERAH	-		5.500.000,00	SEKRETARIAT DPRD
	4.02.01.2.08.0002	Penyediaan Jasa Komunikasi, Sumber Daya Air dan Listrik														

NO	KODE	URUSAN / BIDANG URUSAN / PROGRAM / KEGIATAN / SUB KEGIATAN	INDIKATOR PROGRAM / KEGIATAN / SUB KEGIATAN	TARGET AKHIR PERIODE RENSTRA OPD	REALISASI CAPAIAN RENJA OPD TAHUN 2024	PRAKIRAAN CAPAIAN TARGET RENJA OPD TAHUN 2025	CAPAIAN KINERJA DAN KERANGKA PENDANAAN						KELOMPOK SASARAN	PRAKIRAAN MAJU RENCANA TAHUN 2027		PERANGKAT DAERAH PENANGGUNG JAWAB
							TARGET 2026	PAGU INDIKATIF (Rp)	LOKASI	SUMBER DANA	PRIORITAS			TARGET	PAGU INDIKATIF (Rp)	
											NASIONAL	DAERAH				
1	2	3	4	5	6	7	8	9	10	11	12	13	14	15	16	17
			Jumlah Laporan Penyediaan Jasa Komunikasi, Sumber Daya Air dan Listrik yang Disediakan				1 Laporan	207.753.950,00	Kab. Bengkayang, Bengkayang, Semua Kel/Desa Kab. Bengkayang, Bengkayang, Semua Kel/Desa	DANA BAGI HASIL (DBH)	-	Percepatan pembangunan serta peningkatan infrastruktur secara adil berkelanjutan PENINGKATAN TATA KELOLA PEMERINTAHAN DAN REFORMASI BIROKRASI SERTA OPTIMALISASI PENDAPATAN DAERAH	-		275.000.000,00	SEKRETARIAT DPRD
	4.02.01.2.08.0003	Penyediaan Jasa Peralatan dan Perlengkapan Kantor														
			Jumlah Laporan Penyediaan Jasa Peralatan dan Perlengkapan Kantor yang Disediakan				1 Laporan	40.500.000,00	Kab. Bengkayang, Bengkayang, Semua Kel/Desa Kab. Bengkayang, Bengkayang, Semua Kel/Desa	DANA ALOKASI UMUM (DAU)	-	Percepatan pembangunan serta peningkatan infrastruktur secara adil berkelanjutan PENINGKATAN TATA KELOLA PEMERINTAHAN DAN REFORMASI BIROKRASI SERTA OPTIMALISASI PENDAPATAN DAERAH	-		45.000.000,00	SEKRETARIAT DPRD
	4.02.01.2.08.0004	Penyediaan Jasa Pelayanan Umum Kantor														
			Jumlah Laporan Penyediaan Jasa Pelayanan Umum Kantor yang Disediakan				12 Laporan	199.475.070,00	Kab. Bengkayang, Bengkayang, Semua Kel/Desa Kab. Bengkayang, Bengkayang, Semua Kel/Desa	DANA BAGI HASIL (DBH)	-	Percepatan pembangunan serta peningkatan infrastruktur secara adil berkelanjutan PENINGKATAN TATA KELOLA PEMERINTAHAN DAN REFORMASI BIROKRASI SERTA OPTIMALISASI PENDAPATAN DAERAH	-		250.000.000,00	SEKRETARIAT DPRD

NO	KODE	URUSAN / BIDANG URUSAN / PROGRAM / KEGIATAN / SUB KEGIATAN	INDIKATOR PROGRAM / KEGIATAN / SUB KEGIATAN	TARGET AKHIR PERIODE RENSTRA OPD	REALISASI CAPAIAN RENJA OPD TAHUN 2024	PRAKIRAAN CAPAIAN TARGET RENJA OPD TAHUN 2025	CAPAIAN KINERJA DAN KERANGKA PENDANAAN						KELOMPOK SASARAN	PRAKIRAAN MAJU RENCANA TAHUN 2027		PERANGKAT DAERAH PENANGGUNG JAWAB
							TARGET 2026	PAGU INDIKATIF (Rp)	LOKASI	SUMBER DANA	PRIORITAS			TARGET	PAGU INDIKATIF (Rp)	
											NASIONAL	DAERAH				
1	2	3	4	5	6	7	8	9	10	11	12	13	14	15	16	17
	4.02.01.2.09	Pemeliharaan Barang Milik Daerah Penunjang Urusan Pemerintahan Daerah	-	-			-	115.000.000,00			-	Percepatan pembangunan serta peningkatan infrastruktur secara adil berkelanjutan PENINGKATAN TATA KELOLA PEMERINTAHAN DAN REFORMASI BIROKRASI SERTA OPTIMALISASI PENDAPATAN DAERAH	-	-	170.500.000,00	SEKRETARIAT DPRD
	4.02.01.2.09.0001	Penyediaan Jasa Pemeliharaan, Biaya Pemeliharaan, dan Pajak Kendaraan Perorangan Dinas atau Kendaraan Dinas Jabatan														
			Jumlah Kendaraan Perorangan Dinas atau Kendaraan Dinas Jabatan yang Dipelihara dan dibayarkan Pajaknya				1 Unit	50.000.000,00	Kab. Bengkayang, Bengkayang, Semua Kel/Desa Kab. Bengkayang, Bengkayang, Semua Kel/Desa	DANA ALOKASI UMUM (DAU)	-	Percepatan pembangunan serta peningkatan infrastruktur secara adil berkelanjutan PENINGKATAN TATA KELOLA PEMERINTAHAN DAN REFORMASI BIROKRASI SERTA OPTIMALISASI PENDAPATAN DAERAH	-		66.000.000,00	SEKRETARIAT DPRD
	4.02.01.2.09.0005	Pemeliharaan Mebel														
			Jumlah Mebel yang Dipelihara				1 Unit	5.000.000,00	Kab. Bengkayang, Bengkayang, Semua Kel/Desa Kab. Bengkayang, Bengkayang, Semua Kel/Desa	DANA ALOKASI UMUM (DAU)	-	Percepatan pembangunan serta peningkatan infrastruktur secara adil berkelanjutan PENINGKATAN TATA KELOLA PEMERINTAHAN DAN REFORMASI BIROKRASI SERTA OPTIMALISASI PENDAPATAN DAERAH	-		5.500.000,00	SEKRETARIAT DPRD

NO	KODE	URUSAN / BIDANG URUSAN / PROGRAM / KEGIATAN / SUB KEGIATAN	INDIKATOR PROGRAM / KEGIATAN / SUB KEGIATAN	TARGET AKHIR PERIODE RENSTRA OPD	REALISASI CAPAIAN RENJA OPD TAHUN 2024	PRAKIRAAN CAPAIAN TARGET RENJA OPD TAHUN 2025	CAPAIAN KINERJA DAN KERANGKA PENDANAAN						KELOMPOK SASARAN	PRAKIRAAN MAJU RENCANA TAHUN 2027		PERANGKAT DAERAH PENANGGUNG JAWAB
							TARGET 2026	PAGU INDIKATIF (Rp)	LOKASI	SUMBER DANA	PRIORITAS			TARGET	PAGU INDIKATIF (Rp)	
											NASIONAL	DAERAH				
1	2	3	4	5	6	7	8	9	10	11	12	13	14	15	16	17
	4.02.01.2.09.0006	Pemeliharaan Peralatan dan Mesin Lainnya														
			Jumlah Peralatan dan Mesin Lainnya yang Dipelihara				1 Unit	15.000.000,00	Kab. Bengkayang, Bengkayang, Semua Kel/Desa Kab. Bengkayang, Bengkayang, Semua Kel/Desa	DANA BAGI HASIL (DBH)	-	Percepatan pembangunan serta peningkatan infrastruktur secara adil berkelanjutan PENINGKATAN TATA KELOLA PEMERINTAHAN DAN REFORMASI BIROKRASI SERTA OPTIMALISASI PENDAPATAN DAERAH	-		27.500.000,00	SEKRETARIAT DPRD
	4.02.01.2.09.0009	Pemeliharaan/Rehabilitasi Gedung Kantor dan Bangunan Lainnya														
			Jumlah Gedung Kantor dan Bangunan Lainnya yang Dipelihara/Direhabilitasi				1 Unit	30.000.000,00	Kab. Bengkayang, Bengkayang, Semua Kel/Desa Kab. Bengkayang, Bengkayang, Semua Kel/Desa	DANA BAGI HASIL (DBH)	-	Percepatan pembangunan serta peningkatan infrastruktur secara adil berkelanjutan PENINGKATAN TATA KELOLA PEMERINTAHAN DAN REFORMASI BIROKRASI SERTA OPTIMALISASI PENDAPATAN DAERAH	-		33.000.000,00	SEKRETARIAT DPRD
	4.02.01.2.09.0010	Pemeliharaan/Rehabilitasi Sarana dan Prasarana Gedung Kantor atau Bangunan Lainnya														

NO	KODE	URUSAN / BIDANG URUSAN / PROGRAM / KEGIATAN / SUB KEGIATAN	INDIKATOR PROGRAM / KEGIATAN / SUB KEGIATAN	TARGET AKHIR PERIODE RENSTRA OPD	REALISASI CAPAIAN RENJA OPD TAHUN 2024	PRAKIRAAN CAPAIAN TARGET RENJA OPD TAHUN 2025	CAPAIAN KINERJA DAN KERANGKA PENDANAAN						KELOMPOK SASARAN	PRAKIRAAN MAJU RENCANA TAHUN 2027		PERANGKAT DAERAH PENANGGUNG JAWAB
							TARGET 2026	PAGU INDIKATIF (Rp)	LOKASI	SUMBER DANA	PRIORITAS			TARGET	PAGU INDIKATIF (Rp)	
											NASIONAL	DAERAH				
1	2	3	4	5	6	7	8	9	10	11	12	13	14	15	16	17
			Jumlah Sarana dan Prasarana Gedung Kantor atau Bangunan Lainnya yang Dipelihara/Direhabilitasi				1 Unit	15.000.000,00	Kab. Bengkayang, Bengkayang, Semua Kel/Desa Kab. Bengkayang, Bengkayang, Semua Kel/Desa	DANA BAGI HASIL (DBH)	-	Percepatan pembangunan serta peningkatan infrastruktur secara adil berkelanjutan PENINGKATAN TATA KELOLA PEMERINTAHAN DAN REFORMASI BIROKRASI SERTA OPTIMALISASI PENDAPATAN DAERAH	-		38.500.000,00	SEKRETARIAT DPRD
	4.02.01.2.15	Layanan Keuangan dan Kesejahteraan DPRD	-	-			-	15.433.051.008,00			-	Percepatan pembangunan serta peningkatan infrastruktur secara adil berkelanjutan PENINGKATAN TATA KELOLA PEMERINTAHAN DAN REFORMASI BIROKRASI SERTA OPTIMALISASI PENDAPATAN DAERAH	-	-	16.203.663.570,00	SEKRETARIAT DPRD
	4.02.01.2.15.0001	Penyelenggaraan Administrasi Keuangan DPRD														
			Jumlah Anggota DPRD yang Menerima Hak Keuangan DPRD				30 orang/14 bulan Orang/Bulan	15.019.684.408,00	Kab. Bengkayang, Bengkayang, Semua Kel/Desa Kab. Bengkayang, Bengkayang, Semua Kel/Desa	DANA ALOKASI UMUM (DAU)	-	Percepatan pembangunan serta peningkatan infrastruktur secara adil berkelanjutan PENINGKATAN TATA KELOLA PEMERINTAHAN DAN REFORMASI BIROKRASI SERTA OPTIMALISASI PENDAPATAN DAERAH	-		15.750.321.070,00	SEKRETARIAT DPRD
	4.02.01.2.15.0002	Penyediaan Pakaian Dinas dan Atribut DPRD														

NO	KODE	URUSAN / BIDANG URUSAN / PROGRAM / KEGIATAN / SUB KEGIATAN	INDIKATOR PROGRAM / KEGIATAN / SUB KEGIATAN	TARGET AKHIR PERIODE RENSTRA OPD	REALISASI CAPAIAN RENJA OPD TAHUN 2024	PRAKIRAAN CAPAIAN TARGET RENJA OPD TAHUN 2025	CAPAIAN KINERJA DAN KERANGKA PENDANAAN						KELOMPOK SASARAN	PRAKIRAAN MAJU RENCANA TAHUN 2027		PERANGKAT DAERAH PENANGGUNG JAWAB
							TARGET 2026	PAGU INDIKATIF (Rp)	LOKASI	SUMBER DANA	PRIORITAS			TARGET	PAGU INDIKATIF (Rp)	
											NASIONAL	DAERAH				
1	2	3	4	5	6	7	8	9	10	11	12	13	14	15	16	17
			Jumlah Paket Pakaian Dinas dan Atribut DPRD yang Disediakan				30 orang/5 stell Paket	246.691.600,00	Kab. Bengkayang, Bengkayang, Semua Kel/Desa Kab. Bengkayang, Bengkayang, Semua Kel/Desa	DANA ALOKASI UMUM (DAU)	-	Percepatan pembangunan serta peningkatan infrastruktur secara adil berkelanjutan PENINGKATAN TATA KELOLA PEMERINTAHAN DAN REFORMASI BIROKRASI SERTA OPTIMALISASI PENDAPATAN DAERAH	-		270.000.000,00	SEKRETARIAT DPRD
	4.02.01.2.15.0003	Pelaksanaan Medical Check Up DPRD														
			Jumlah Orang yang Mengikuti Medical Check Up DPRD				30 Orang	166.675.000,00	Kab. Bengkayang, Bengkayang, Semua Kel/Desa Kab. Bengkayang, Bengkayang, Semua Kel/Desa	DANA BAGI HASIL (DBH)	-	Percepatan pembangunan serta peningkatan infrastruktur secara adil berkelanjutan PENINGKATAN TATA KELOLA PEMERINTAHAN DAN REFORMASI BIROKRASI SERTA OPTIMALISASI PENDAPATAN DAERAH	-		183.342.500,00	SEKRETARIAT DPRD
	4.02.01.2.16	Layanan Administrasi DPRD	-	-			-	311.158.400,00			-	Percepatan pembangunan serta peningkatan infrastruktur secara adil berkelanjutan PENINGKATAN TATA KELOLA PEMERINTAHAN DAN REFORMASI BIROKRASI SERTA OPTIMALISASI PENDAPATAN DAERAH	-	-	550.000.000,00	SEKRETARIAT DPRD
	4.02.01.2.16.0001	Penyelenggaraan Administrasi Keanggotaan DPRD														

NO	KODE	URUSAN / BIDANG URUSAN / PROGRAM / KEGIATAN / SUB KEGIATAN	INDIKATOR PROGRAM / KEGIATAN / SUB KEGIATAN	TARGET AKHIR PERIODE RENSTRA OPD	REALISASI CAPAIAN RENJA OPD TAHUN 2024	PRAKIRAAN CAPAIAN TARGET RENJA OPD TAHUN 2025	CAPAIAN KINERJA DAN KERANGKA PENDANAAN						KELOMPOK SASARAN	PRAKIRAAN MAJU RENCANA TAHUN 2027		PERANGKAT DAERAH PENANGGUNG JAWAB
							TARGET 2026	PAGU INDIKATIF (Rp)	LOKASI	SUMBER DANA	PRIORITAS			TARGET	PAGU INDIKATIF (Rp)	
											NASIONAL	DAERAH				
1	2	3	4	5	6	7	8	9	10	11	12	13	14	15	16	17
			Jumlah Dokumen Hasil Penyelenggaraan Administrasi Keanggotaan DPRD				1 Dokumen	20.000.000,00	Kab. Bengkayang, Bengkayang, Semua Kel/Desa Kab. Bengkayang, Bengkayang, Semua Kel/Desa	DANA BAGI HASIL (DBH)	-	Percepatan pembangunan serta peningkatan infrastruktur secara adil berkelanjutan PENINGKATAN TATA KELOLA PEMERINTAHAN DAN REFORMASI BIROKRASI SERTA OPTIMALISASI PENDAPATAN DAERAH	-		55.000.000,00	SEKRETARIAT DPRD
	4.02.01.2.16.0002	Fasilitasi Fraksi DPRD														
			Jumlah Laporan Hasil Fasilitasi Fraksi DPRD				1 Laporan	20.000.000,00	Kab. Bengkayang, Bengkayang, Semua Kel/Desa Kab. Bengkayang, Bengkayang, Semua Kel/Desa	DANA BAGI HASIL (DBH)	-	Percepatan pembangunan serta peningkatan infrastruktur secara adil berkelanjutan PENINGKATAN TATA KELOLA PEMERINTAHAN DAN REFORMASI BIROKRASI SERTA OPTIMALISASI PENDAPATAN DAERAH	-		55.000.000,00	SEKRETARIAT DPRD
	4.02.01.2.16.0003	Fasilitasi Rapat Koordinasi dan Konsultasi DPRD														
			Jumlah Laporan Hasil Fasilitasi Rapat Koordinasi dan Konsultasi DPRD				1 Laporan	90.558.400,00	Kab. Bengkayang, Bengkayang, Semua Kel/Desa Kab. Bengkayang, Bengkayang, Semua Kel/Desa	DANA BAGI HASIL (DBH)	-	Percepatan pembangunan serta peningkatan infrastruktur secara adil berkelanjutan PENINGKATAN TATA KELOLA PEMERINTAHAN DAN REFORMASI BIROKRASI SERTA OPTIMALISASI PENDAPATAN DAERAH	-		110.000.000,00	SEKRETARIAT DPRD

NO	KODE	URUSAN / BIDANG URUSAN / PROGRAM / KEGIATAN / SUB KEGIATAN	INDIKATOR PROGRAM / KEGIATAN / SUB KEGIATAN	TARGET AKHIR PERIODE RENSTRA OPD	REALISASI CAPAIAN RENJA OPD TAHUN 2024	PRAKIRAAN CAPAIAN TARGET RENJA OPD TAHUN 2025	CAPAIAN KINERJA DAN KERANGKA PENDANAAN						KELOMPOK SASARAN	PRAKIRAAN MAJU RENCANA TAHUN 2027		PERANGKAT DAERAH PENANGGUNG JAWAB
							TARGET 2026	PAGU INDIKATIF (Rp)	LOKASI	SUMBER DANA	PRIORITAS			TARGET	PAGU INDIKATIF (Rp)	
											NASIONAL	DAERAH				
1	2	3	4	5	6	7	8	9	10	11	12	13	14	15	16	17
	4.02.01.2.16.0004	Penyediaan Kebutuhan Rumah Tangga DPRD														
			Jumlah Paket Kebutuhan Rumah Tangga DPRD yang Disediakan				1 Paket	180.600.000,00	Kab. Bengkayang, Bengkayang, Semua Kel/Desa Kab. Bengkayang, Bengkayang, Semua Kel/Desa	DANA BAGI HASIL (DBH)	-	Percepatan pembangunan serta peningkatan infrastruktur secara adil berkelanjutan PENINGKATAN TATA KELOLA PEMERINTAHAN DAN REFORMASI BIROKRASI SERTA OPTIMALISASI PENDAPATAN DAERAH	-		330.000.000,00	SEKRETARIAT DPRD
2.	**4.02.02**	**PROGRAM DUKUNGAN PELAKSANAAN TUGAS DAN FUNGSI DPRD**	**-**	**-**			**-**	**6.331.994.934,00**						**-**	**7.536.179.600,00**	
	4.02.02.2.01	Pembentukan Peraturan Daerah dan Peraturan DPRD	-	-			-	470.000.000,00			-	Percepatan pembangunan serta peningkatan infrastruktur secara adil berkelanjutan PERTUMBUHAN EKONOMI MELALUI PENGUATAN DAYA SAING EKONOMI LOKAL	-	-	1.139.000.000,00	SEKRETARIAT DPRD
	4.02.02.2.01.0001	Penyusunan dan Pembahasan Program Pembentukan Peraturan Daerah														
			Jumlah Dokumen Hasil Penyusunan dan Pembahasan Program Pembentukan Peraturan Daerah				3 Dokumen	150.000.000,00	Kab. Bengkayang, Bengkayang, Semua Kel/Desa Kab. Bengkayang, Bengkayang, Semua Kel/Desa	DANA BAGI HASIL (DBH)	-	Percepatan pembangunan serta peningkatan infrastruktur secara adil berkelanjutan PERTUMBUHAN EKONOMI MELALUI PENGUATAN DAYA SAING EKONOMI LOKAL	-		600.000.000,00	SEKRETARIAT DPRD

NO	KODE	URUSAN / BIDANG URUSAN / PROGRAM / KEGIATAN / SUB KEGIATAN	INDIKATOR PROGRAM / KEGIATAN / SUB KEGIATAN	TARGET AKHIR PERIODE RENSTRA OPD	REALISASI CAPAIAN RENJA OPD TAHUN 2024	PRAKIRAAN CAPAIAN TARGET RENJA OPD TAHUN 2025	CAPAIAN KINERJA DAN KERANGKA PENDANAAN						KELOMPOK SASARAN	PRAKIRAAN MAJU RENCANA TAHUN 2027		PERANGKAT DAERAH PENANGGUNG JAWAB
							TARGET 2026	PAGU INDIKATIF (Rp)	LOKASI	SUMBER DANA	PRIORITAS			TARGET	PAGU INDIKATIF (Rp)	
											NASIONAL	DAERAH				
1	2	3	4	5	6	7	8	9	10	11	12	13	14	15	16	17
	4.02.02.2.01.0002	Pembahasan Rancangan Peraturan Daerah														
			Jumlah Dokumen Hasil Pembahasan Rancangan Peraturan Daerah				3 Dokumen	150.000.000,00	Kab. Bengkayang, Bengkayang, Semua Kel/Desa Kab. Bengkayang, Bengkayang, Semua Kel/Desa	DANA BAGI HASIL (DBH)	-	Percepatan pembangunan serta peningkatan infrastruktur secara adil berkelanjutan PERTUMBUHAN EKONOMI MELALUI PENGUATAN DAYA SAING EKONOMI LOKAL	-		330.000.000,00	SEKRETARIAT DPRD
	4.02.02.2.01.0003	Penyelenggaraan Kajian Perundang-Undangan														
			Jumlah Dokumen Kajian Perundang-Undangan				1 Dokumen	50.000.000,00	Kab. Bengkayang, Bengkayang, Semua Kel/Desa Kab. Bengkayang, Bengkayang, Semua Kel/Desa	DANA BAGI HASIL (DBH)	-	Percepatan pembangunan serta peningkatan infrastruktur secara adil berkelanjutan PENINGKATAN TATA KELOLA PEMERINTAHAN DAN REFORMASI BIROKRASI SERTA OPTIMALISASI PENDAPATAN DAERAH	-		77.000.000,00	SEKRETARIAT DPRD
	4.02.02.2.01.0004	Fasilitasi Penyusunan Penjelasan/Keterangan Naskah Akademik														

NO	KODE	URUSAN / BIDANG URUSAN / PROGRAM / KEGIATAN / SUB KEGIATAN	INDIKATOR PROGRAM / KEGIATAN / SUB KEGIATAN	TARGET AKHIR PERIODE RENSTRA OPD	REALISASI CAPAIAN RENJA OPD TAHUN 2024	PRAKIRAAN CAPAIAN TARGET RENJA OPD TAHUN 2025	CAPAIAN KINERJA DAN KERANGKA PENDANAAN						KELOMPOK SASARAN	PRAKIRAAN MAJU RENCANA TAHUN 2027		PERANGKAT DAERAH PENANGGUNG JAWAB
							TARGET 2026	PAGU INDIKATIF (Rp)	LOKASI	SUMBER DANA	PRIORITAS			TARGET	PAGU INDIKATIF (Rp)	
											NASIONAL	DAERAH				
1	2	3	4	5	6	7	8	9	10	11	12	13	14	15	16	17
			Jumlah Dokumen Hasil Penyusunan Penjelasan atau Keterangan dan/atau Naskah Akademik yang Difasilitasi				1 Dokumen	100.000.000,00	Kab. Bengkayang, Bengkayang, Semua Kel/Desa Kab. Bengkayang, Bengkayang, Semua Kel/Desa	DANA BAGI HASIL (DBH)	-	Meningkatkan Kualitas SDM, Kualitas Kehidupan Masyarakat, dan Kesetaraan Gender PENINGKATAN TATA KELOLA PEMERINTAHAN DAN REFORMASI BIROKRASI SERTA OPTIMALISASI PENDAPATAN DAERAH	-		110.000.000,00	SEKRETARIAT DPRD
	4.02.02.2.01.0005	Penyusunan Tata Tertib DPRD														
			Jumlah Dokumen Tata Tertib DPRD yang Disusun				1 Dokumen	20.000.000,00	Kab. Bengkayang, Bengkayang, Semua Kel/Desa Kab. Bengkayang, Bengkayang, Semua Kel/Desa	DANA BAGI HASIL (DBH)	-	Percepatan pembangunan serta peningkatan infrastruktur secara adil berkelanjutan PENINGKATAN TATA KELOLA PEMERINTAHAN DAN REFORMASI BIROKRASI SERTA OPTIMALISASI PENDAPATAN DAERAH	-		22.000.000,00	SEKRETARIAT DPRD
	4.02.02.2.02	Pembahasan Kebijakan Anggaran	-	-			-	860.000.000,00			-	Percepatan pembangunan serta peningkatan infrastruktur secara adil berkelanjutan PENINGKATAN TATA KELOLA PEMERINTAHAN DAN REFORMASI BIROKRASI SERTA OPTIMALISASI PENDAPATAN DAERAH	-	-	1.199.000.000,00	SEKRETARIAT DPRD

NO	KODE	URUSAN / BIDANG URUSAN / PROGRAM / KEGIATAN / SUB KEGIATAN	INDIKATOR PROGRAM / KEGIATAN / SUB KEGIATAN	TARGET AKHIR PERIODE RENSTRA OPD	REALISASI CAPAIAN RENJA OPD TAHUN 2024	PRAKIRAAN CAPAIAN TARGET RENJA OPD TAHUN 2025	CAPAIAN KINERJA DAN KERANGKA PENDANAAN						KELOMPOK SASARAN	PRAKIRAAN MAJU RENCANA TAHUN 2027		PERANGKAT DAERAH PENANGGUNG JAWAB
							TARGET 2026	PAGU INDIKATIF (Rp)	LOKASI	SUMBER DANA	PRIORITAS			TARGET	PAGU INDIKATIF (Rp)	
											NASIONAL	DAERAH				
1	2	3	4	5	6	7	8	9	10	11	12	13	14	15	16	17
	4.02.02.2.02.0001	Pembahasan KUA dan PPAS														
			Jumlah Dokumen Hasil Pembahasan KUA dan PPAS				1 Dokumen	50.000.000,00	Kab. Bengkayang, Bengkayang, Semua Kel/Desa Kab. Bengkayang, Bengkayang, Semua Kel/Desa	DANA BAGI HASIL (DBH)	-	Percepatan pembangunan serta peningkatan infrastruktur secara adil berkelanjutan PENINGKATAN TATA KELOLA PEMERINTAHAN DAN REFORMASI BIROKRASI SERTA OPTIMALISASI PENDAPATAN DAERAH	-		77.000.000,00	SEKRETARIAT DPRD
	4.02.02.2.02.0002	Pembahasan Perubahan KUA dan Perubahan PPAS														
			Jumlah Dokumen Hasil Pembahasan Perubahan KUA dan Perubahan PPAS				1 Dokumen	50.000.000,00	Kab. Bengkayang, Bengkayang, Semua Kel/Desa Kab. Bengkayang, Bengkayang, Semua Kel/Desa	DANA BAGI HASIL (DBH)	-	Percepatan pembangunan serta peningkatan infrastruktur secara adil berkelanjutan PENINGKATAN TATA KELOLA PEMERINTAHAN DAN REFORMASI BIROKRASI SERTA OPTIMALISASI PENDAPATAN DAERAH	-		77.000.000,00	SEKRETARIAT DPRD
	4.02.02.2.02.0003	Pembahasan APBD														

NO	KODE	URUSAN / BIDANG URUSAN / PROGRAM / KEGIATAN / SUB KEGIATAN	INDIKATOR PROGRAM / KEGIATAN / SUB KEGIATAN	TARGET AKHIR PERIODE RENSTRA OPD	REALISASI CAPAIAN RENJA OPD TAHUN 2024	PRAKIRAAN CAPAIAN TARGET RENJA OPD TAHUN 2025	CAPAIAN KINERJA DAN KERANGKA PENDANAAN						KELOMPOK SASARAN	PRAKIRAAN MAJU RENCANA TAHUN 2027		PERANGKAT DAERAH PENANGGUNG JAWAB
							TARGET 2026	PAGU INDIKATIF (Rp)	LOKASI	SUMBER DANA	PRIORITAS			TARGET	PAGU INDIKATIF (Rp)	
											NASIONAL	DAERAH				
1	2	3	4	5	6	7	8	9	10	11	12	13	14	15	16	17
			Jumlah Dokumen Hasil Pembahasan APBD				1 Dokumen	250.000.000,00	Kab. Bengkayang, Bengkayang, Semua Kel/Desa Kab. Bengkayang, Bengkayang, Semua Kel/Desa	DANA BAGI HASIL (DBH)	-	Percepatan pembangunan serta peningkatan infrastruktur secara adil berkelanjutan PENINGKATAN TATA KELOLA PEMERINTAHAN DAN REFORMASI BIROKRASI SERTA OPTIMALISASI PENDAPATAN DAERAH	-		330.000.000,00	SEKRETARIAT DPRD
	4.02.02.2.02.0004	Pembahasan APBD Perubahan														
			Jumlah Dokumen Hasil Pembahasan APBD Perubahan				1 Dokumen	250.000.000,00	Kab. Bengkayang, Bengkayang, Semua Kel/Desa Kab. Bengkayang, Bengkayang, Semua Kel/Desa	DANA BAGI HASIL (DBH)	-	Percepatan pembangunan serta peningkatan infrastruktur secara adil berkelanjutan PENINGKATAN TATA KELOLA PEMERINTAHAN DAN REFORMASI BIROKRASI SERTA OPTIMALISASI PENDAPATAN DAERAH	-		330.000.000,00	SEKRETARIAT DPRD
	4.02.02.2.02.0005	Pembahasan Laporan Semester														
			Jumlah Dokumen Hasil Pembahasan Laporan Realisasi Pelaksanaan APBD Per Semester				1 Dokumen	10.000.000,00	Kab. Bengkayang, Bengkayang, Semua Kel/Desa Kab. Bengkayang, Bengkayang, Semua Kel/Desa	DANA ALOKASI UMUM (DAU)	-	Percepatan pembangunan serta peningkatan infrastruktur secara adil berkelanjutan PENINGKATAN TATA KELOLA PEMERINTAHAN DAN REFORMASI BIROKRASI SERTA OPTIMALISASI PENDAPATAN DAERAH	-		55.000.000,00	SEKRETARIAT DPRD

NO	KODE	URUSAN / BIDANG URUSAN / PROGRAM / KEGIATAN / SUB KEGIATAN	INDIKATOR PROGRAM / KEGIATAN / SUB KEGIATAN	TARGET AKHIR PERIODE RENSTRA OPD	REALISASI CAPAIAN RENJA OPD TAHUN 2024	PRAKIRAAN CAPAIAN TARGET RENJA OPD TAHUN 2025	CAPAIAN KINERJA DAN KERANGKA PENDANAAN						KELOMPOK SASARAN	PRAKIRAAN MAJU RENCANA TAHUN 2027		PERANGKAT DAERAH PENANGGUNG JAWAB
							TARGET 2026	PAGU INDIKATIF (Rp)	LOKASI	SUMBER DANA	PRIORITAS			TARGET	PAGU INDIKATIF (Rp)	
											NASIONAL	DAERAH				
1	2	3	4	5	6	7	8	9	10	11	12	13	14	15	16	17
	4.02.02.2.02.0006	Pembahasan Pertanggungjawaban APBD														
			Jumlah Dokumen Hasil Pembahasan Pertanggungjawaban APBD				1 Dokumen	250.000.000,00	Kab. Bengkayang, Bengkayang, Semua Kel/Desa Kab. Bengkayang, Bengkayang, Semua Kel/Desa	DANA BAGI HASIL (DBH)	-	Percepatan pembangunan serta peningkatan infrastruktur secara adil berkelanjutan PENINGKATAN TATA KELOLA PEMERINTAHAN DAN REFORMASI BIROKRASI SERTA OPTIMALISASI PENDAPATAN DAERAH	-		330.000.000,00	SEKRETARIAT DPRD
	4.02.02.2.03	Pengawasan Penyelenggaraan Pemerintahan	-	-			-	990.000.000,00			-	Percepatan pembangunan serta peningkatan infrastruktur secara adil berkelanjutan PENINGKATAN TATA KELOLA PEMERINTAHAN DAN REFORMASI BIROKRASI SERTA OPTIMALISASI PENDAPATAN DAERAH	-	-	1.540.000.000,00	SEKRETARIAT DPRD
	4.02.02.2.03.0001	Pengawasan Urusan Pemerintahan Bidang Pemerintahan dan Hukum														
			Jumlah Laporan Hasil Pengawasan Urusan Pemerintahan Bidang Pemerintahan dan Hukum				1 Laporan	150.000.000,00	Kab. Bengkayang, Bengkayang, Semua Kel/Desa Kab. Bengkayang, Bengkayang, Semua Kel/Desa	DANA BAGI HASIL (DBH)	-	Percepatan pembangunan serta peningkatan infrastruktur secara adil berkelanjutan PENINGKATAN TATA KELOLA PEMERINTAHAN DAN REFORMASI BIROKRASI SERTA OPTIMALISASI PENDAPATAN DAERAH	-		220.000.000,00	SEKRETARIAT DPRD

NO	KODE	URUSAN / BIDANG URUSAN / PROGRAM / KEGIATAN / SUB KEGIATAN	INDIKATOR PROGRAM / KEGIATAN / SUB KEGIATAN	TARGET AKHIR PERIODE RENSTRA OPD	REALISASI CAPAIAN RENJA OPD TAHUN 2024	PRAKIRAAN CAPAIAN TARGET RENJA OPD TAHUN 2025	CAPAIAN KINERJA DAN KERANGKA PENDANAAN						KELOMPOK SASARAN	PRAKIRAAN MAJU RENCANA TAHUN 2027		PERANGKAT DAERAH PENANGGUNG JAWAB
							TARGET 2026	PAGU INDIKATIF (Rp)	LOKASI	SUMBER DANA	PRIORITAS			TARGET	PAGU INDIKATIF (Rp)	
											NASIONAL	DAERAH				
1	2	3	4	5	6	7	8	9	10	11	12	13	14	15	16	17
	4.02.02.2.03.0002	Pengawasan Urusan Pemerintahan Bidang Infrastruktur														
			Jumlah Laporan Hasil Pengawasan Urusan Pemerintahan Bidang Infrastruktur				1 Laporan	150.000.000,00	Kab. Bengkayang, Bengkayang, Semua Kel/Desa Kab. Bengkayang, Bengkayang, Semua Kel/Desa	DANA BAGI HASIL (DBH)	-	Percepatan pembangunan serta peningkatan infrastruktur secara adil berkelanjutan PENINGKATAN TATA KELOLA PEMERINTAHAN DAN REFORMASI BIROKRASI SERTA OPTIMALISASI PENDAPATAN DAERAH	-		220.000.000,00	SEKRETARIAT DPRD
	4.02.02.2.03.0003	Pengawasan Urusan Pemerintahan Bidang Kesejahteraan Rakyat														
			Jumlah Laporan Pengawasan Urusan Pemerintahan Bidang Kesejahteraan Rakyat				1 Laporan	150.000.000,00	Kab. Bengkayang, Bengkayang, Semua Kel/Desa Kab. Bengkayang, Bengkayang, Semua Kel/Desa	DANA BAGI HASIL (DBH)	-	Percepatan pembangunan serta peningkatan infrastruktur secara adil berkelanjutan PENINGKATAN TATA KELOLA PEMERINTAHAN DAN REFORMASI BIROKRASI SERTA OPTIMALISASI PENDAPATAN DAERAH	-		220.000.000,00	SEKRETARIAT DPRD
	4.02.02.2.03.0004	Pengawasan Urusan Pemerintahan Bidang Perekonomian														

NO	KODE	URUSAN / BIDANG URUSAN / PROGRAM / KEGIATAN / SUB KEGIATAN	INDIKATOR PROGRAM / KEGIATAN / SUB KEGIATAN	TARGET AKHIR PERIODE RENSTRA OPD	REALISASI CAPAIAN RENJA OPD TAHUN 2024	PRAKIRAAN CAPAIAN TARGET RENJA OPD TAHUN 2025	CAPAIAN KINERJA DAN KERANGKA PENDANAAN						KELOMPOK SASARAN	PRAKIRAAN MAJU RENCANA TAHUN 2027		PERANGKAT DAERAH PENANGGUNG JAWAB
							TARGET 2026	PAGU INDIKATIF (Rp)	LOKASI	SUMBER DANA	PRIORITAS			TARGET	PAGU INDIKATIF (Rp)	
											NASIONAL	DAERAH				
1	2	3	4	5	6	7	8	9	10	11	12	13	14	15	16	17
			Jumlah Laporan Hasil Pengawasan Urusan Pemerintahan Bidang Perekonomian				1 Laporan	150.000.000,00	Kab. Bengkayang, Bengkayang, Semua Kel/Desa Kab. Bengkayang, Bengkayang, Semua Kel/Desa	DANA BAGI HASIL (DBH)	-	Percepatan pembangunan serta peningkatan infrastruktur secara adil berkelanjutan PENINGKATAN TATA KELOLA PEMERINTAHAN DAN REFORMASI BIROKRASI SERTA OPTIMALISASI PENDAPATAN DAERAH	-		220.000.000,00	SEKRETARIAT DPRD
	4.02.02.2.03.0005	Pengawasan Urusan Pemerintahan Bidang Sumber Daya Alam														
			Jumlah Laporan Hasil Pengawasan Urusan Pemerintahan Bidang Sumber Daya Alam				1 Laporan	150.000.000,00	Kab. Bengkayang, Bengkayang, Semua Kel/Desa Kab. Bengkayang, Bengkayang, Semua Kel/Desa	DANA BAGI HASIL (DBH)	-	Percepatan pembangunan serta peningkatan infrastruktur secara adil berkelanjutan PENINGKATAN TATA KELOLA PEMERINTAHAN DAN REFORMASI BIROKRASI SERTA OPTIMALISASI PENDAPATAN DAERAH	-		220.000.000,00	SEKRETARIAT DPRD
	4.02.02.2.03.0006	Pengawasan Tindak Lanjut Hasil Pemeriksaan Laporan Keuangan oleh Badan Pemeriksa Keuangan														
			Jumlah Dokumen Hasil Pengawasan Tindak Lanjut Hasil Pemeriksaan Laporan Keuangan oleh Badan Pemeriksa Keuangan				1 Dokumen	20.000.000,00	Kab. Bengkayang, Bengkayang, Semua Kel/Desa Kab. Bengkayang, Bengkayang, Semua Kel/Desa	DANA BAGI HASIL (DBH)	-	Percepatan pembangunan serta peningkatan infrastruktur secara adil berkelanjutan PENINGKATAN TATA KELOLA PEMERINTAHAN DAN REFORMASI BIROKRASI SERTA OPTIMALISASI PENDAPATAN DAERAH	-		55.000.000,00	SEKRETARIAT DPRD

NO	KODE	URUSAN / BIDANG URUSAN / PROGRAM / KEGIATAN / SUB KEGIATAN	INDIKATOR PROGRAM / KEGIATAN / SUB KEGIATAN	TARGET AKHIR PERIODE RENSTRA OPD	REALISASI CAPAIAN RENJA OPD TAHUN 2024	PRAKIRAAN CAPAIAN TARGET RENJA OPD TAHUN 2025	CAPAIAN KINERJA DAN KERANGKA PENDANAAN						KELOMPOK SASARAN	PRAKIRAAN MAJU RENCANA TAHUN 2027		PERANGKAT DAERAH PENANGGUNG JAWAB
							TARGET 2026	PAGU INDIKATIF (Rp)	LOKASI	SUMBER DANA	PRIORITAS			TARGET	PAGU INDIKATIF (Rp)	
											NASIONAL	DAERAH				
1	2	3	4	5	6	7	8	9	10	11	12	13	14	15	16	17
	4.02.02.2.03.0007	Pengawasan Penggunaan Anggaran														
			Jumlah Dokumen Hasil Pengawasan Penggunaan Anggaran				1 Dokumen	20.000.000,00	Kab. Bengkayang, Bengkayang, Semua Kel/Desa Kab. Bengkayang, Bengkayang, Semua Kel/Desa	DANA BAGI HASIL (DBH)	-	Percepatan pembangunan serta peningkatan infrastruktur secara adil berkelanjutan PENINGKATAN TATA KELOLA PEMERINTAHAN DAN REFORMASI BIROKRASI SERTA OPTIMALISASI PENDAPATAN DAERAH	-		55.000.000,00	SEKRETARIAT DPRD
	4.02.02.2.03.0008	Pembahasan Laporan Keterangan Pertanggungjawaban Kepala Daerah														
			Jumlah Rekomendasi Hasil Pembahasan Laporan Keterangan Pertanggungjawaban Kepala Daerah				1 Dokumen	200.000.000,00	Kab. Bengkayang, Bengkayang, Semua Kel/Desa Kab. Bengkayang, Bengkayang, Semua Kel/Desa	DANA BAGI HASIL (DBH)	-	Percepatan pembangunan serta peningkatan infrastruktur secara adil berkelanjutan PENINGKATAN TATA KELOLA PEMERINTAHAN DAN REFORMASI BIROKRASI SERTA OPTIMALISASI PENDAPATAN DAERAH	-		330.000.000,00	SEKRETARIAT DPRD
	4.02.02.2.04	Peningkatan Kapasitas DPRD	-	-			-	1.759.558.934,00			-	Meningkatkan Partisipasi Generasi Muda PENINGKATAN KUALITAS SDM YANG BERDAYA SAING DAN BERINOVASI	-	-	1.353.000.000,00	SEKRETARIAT DPRD
	4.02.02.2.04.0002	Pendalaman Tugas DPRD														

NO	KODE	URUSAN / BIDANG URUSAN / PROGRAM / KEGIATAN / SUB KEGIATAN	INDIKATOR PROGRAM / KEGIATAN / SUB KEGIATAN	TARGET AKHIR PERIODE RENSTRA OPD	REALISASI CAPAIAN RENJA OPD TAHUN 2024	PRAKIRAAN CAPAIAN TARGET RENJA OPD TAHUN 2025	CAPAIAN KINERJA DAN KERANGKA PENDANAAN						KELOMPOK SASARAN	PRAKIRAAN MAJU RENCANA TAHUN 2027		PERANGKAT DAERAH PENANGGUNG JAWAB
							TARGET 2026	PAGU INDIKATIF (Rp)	LOKASI	SUMBER DANA	PRIORITAS			TARGET	PAGU INDIKATIF (Rp)	
											NASIONAL	DAERAH				
1	2	3	4	5	6	7	8	9	10	11	12	13	14	15	16	17
			Jumlah Dokumen Hasil Pendalaman Tugas DPRD				30 Org x 3 Kali Dokumen	1.300.000.000,00	Kab. Bengkayang, Bengkayang, Semua Kel/Desa Kab. Bengkayang, Bengkayang, Semua Kel/Desa	DANA BAGI HASIL (DBH)	-	Meningkatkan Partisipasi Generasi Muda PENINGKATAN KUALITAS SDM YANG BERDAYA SAING DAN BERI NOVASI	-		990.000.000,00	SEKRETARIAT DPRD
	4.02.02.2.04.0004	Penyediaan Kelompok Pakar dan Tim Ahli														
			Jumlah Orang dalam Kelompok Pakar dan Tim Ahli				5 Orang	102.649.096,00	Kab. Bengkayang, Bengkayang, Semua Kel/Desa Kab. Bengkayang, Bengkayang, Semua Kel/Desa	DANA ALOKASI UMUM (DAU)	-	Percepatan pembangunan serta peningkatan infrastruktur secara adil berkelanjutan PENINGKATAN TATA KELOLA PEMERINTAHAN DAN REFORMASI BIROKRASI SERTA OPTIMALISASI PENDAPATAN DAERAH	-		55.000.000,00	SEKRETARIAT DPRD
	4.02.02.2.04.0005	Penyediaan Tenaga Ahli Fraksi														
			Jumlah Tenaga Ahli Fraksi				6 Orang x 12 Bulan Orang	306.909.838,00	Kab. Bengkayang, Bengkayang, Semua Kel/Desa Kab. Bengkayang, Bengkayang, Semua Kel/Desa	DANA ALOKASI UMUM (DAU)	-	Memperkuat Fondasi Perekonomian Kalimantan Barat yang Inklusif dan Berkelanjutan PENINGKATAN KUALITAS SDM YANG BERDAYA SAING DAN BERI NOVASI	-		242.000.000,00	SEKRETARIAT DPRD
	4.02.02.2.04.0006	Penyelenggaraan Hubungan Masyarakat														

NO	KODE	URUSAN / BIDANG URUSAN / PROGRAM / KEGIATAN / SUB KEGIATAN	INDIKATOR PROGRAM / KEGIATAN / SUB KEGIATAN	TARGET AKHIR PERIODE RENSTRA OPD	REALISASI CAPAIAN RENJA OPD TAHUN 2024	PRAKIRAAN CAPAIAN TARGET RENJA OPD TAHUN 2025	CAPAIAN KINERJA DAN KERANGKA PENDANAAN						KELOMPOK SASARAN	PRAKIRAAN MAJU RENCANA TAHUN 2027		PERANGKAT DAERAH PENANGGUNG JAWAB
							TARGET 2026	PAGU INDIKATIF (Rp)	LOKASI	SUMBER DANA	PRIORITAS			TARGET	PAGU INDIKATIF (Rp)	
											NASIONAL	DAERAH				
1	2	3	4	5	6	7	8	9	10	11	12	13	14	15	16	17
			Jumlah Dokumen Hasil Penyelenggaraan Hubungan Masyarakat				1 Dokumen	20.000.000,00	Kab. Bengkayang, Bengkayang, Semua Kel/Desa Kab. Bengkayang, Bengkayang, Semua Kel/Desa	DANA BAGI HASIL (DBH)	-	Percepatan pembangunan serta peningkatan infrastruktur secara adil berkelanjutan PENINGKATAN TATA KELOLA PEMERINTAHAN DAN REFORMASI BIROKRASI SERTA OPTIMALISASI PENDAPATAN DAERAH	-		22.000.000,00	SEKRETARIAT DPRD
	4.02.02.2.04.0007	Penyusunan Program Kerja DPRD														
			Jumlah Dokumen Rencana Kerja DPRD				1 Dokumen	30.000.000,00	Kab. Bengkayang, Bengkayang, Semua Kel/Desa Kab. Bengkayang, Bengkayang, Semua Kel/Desa	DANA BAGI HASIL (DBH)	-	Percepatan pembangunan serta peningkatan infrastruktur secara adil berkelanjutan PENINGKATAN TATA KELOLA PEMERINTAHAN DAN REFORMASI BIROKRASI SERTA OPTIMALISASI PENDAPATAN DAERAH	-		44.000.000,00	SEKRETARIAT DPRD
	4.02.02.2.05	Penyerapan dan Penghimpunan Aspirasi Masyarakat	-	-			-	1.870.000.000,00			-	Percepatan pembangunan serta peningkatan infrastruktur secara adil berkelanjutan PENINGKATAN TATA KELOLA PEMERINTAHAN DAN REFORMASI BIROKRASI SERTA OPTIMALISASI PENDAPATAN DAERAH	-	-	1.763.000.000,00	SEKRETARIAT DPRD
	4.02.02.2.05.0001	Kunjungan Kerja dalam Daerah														

NO	KODE	URUSAN / BIDANG URUSAN / PROGRAM / KEGIATAN / SUB KEGIATAN	INDIKATOR PROGRAM / KEGIATAN / SUB KEGIATAN	TARGET AKHIR PERIODE RENSTRA OPD	REALISASI CAPAIAN RENJA OPD TAHUN 2024	PRAKIRAAN CAPAIAN TARGET RENJA OPD TAHUN 2025	CAPAIAN KINERJA DAN KERANGKA PENDANAAN						KELOMPOK SASARAN	PRAKIRAAN MAJU RENCANA TAHUN 2027		PERANGKAT DAERAH PENANGGUNG JAWAB
							TARGET 2026	PAGU INDIKATIF (Rp)	LOKASI	SUMBER DANA	PRIORITAS			TARGET	PAGU INDIKATIF (Rp)	
											NASIONAL	DAERAH				
1	2	3	4	5	6	7	8	9	10	11	12	13	14	15	16	17
			Jumlah Laporan Hasil Kunjungan Kerja DPRD				12 Laporan	50.000.000,00	Kab. Bengkayang, Bengkayang, Semua Kel/Desa Kab. Bengkayang, Bengkayang, Semua Kel/Desa	DANA BAGI HASIL (DBH)	-	Percepatan pembangunan serta peningkatan infrastruktur secara adil berkelanjutan PENINGKATAN TATA KELOLA PEMERINTAHAN DAN REFORMASI BIROKRASI SERTA OPTIMALISASI PENDAPATAN DAERAH	-		80.000.000,00	SEKRETARIAT DPRD
	4.02.02.2.05.0002	Penyusunan Pokok-Pokok Pikiran DPRD														
			Jumlah Dokumen Pokok-Pokok Pikiran DPRD yang Disusun				30 Dokumen	20.000.000,00	Kab. Bengkayang, Bengkayang, Semua Kel/Desa Kab. Bengkayang, Bengkayang, Semua Kel/Desa	DANA BAGI HASIL (DBH)	-	Percepatan pembangunan serta peningkatan infrastruktur secara adil berkelanjutan PENINGKATAN TATA KELOLA PEMERINTAHAN DAN REFORMASI BIROKRASI SERTA OPTIMALISASI PENDAPATAN DAERAH	-		33.000.000,00	SEKRETARIAT DPRD
	4.02.02.2.05.0003	Pelaksanaan Reses														
			Jumah Dokumen Hasil Pelaksanaan Reses				90 Dokumen	1.800.000.000,00	Kab. Bengkayang, Bengkayang, Semua Kel/Desa Kab. Bengkayang, Bengkayang, Semua Kel/Desa	DANA BAGI HASIL (DBH)	-	Percepatan pembangunan serta peningkatan infrastruktur secara adil berkelanjutan PENINGKATAN TATA KELOLA PEMERINTAHAN DAN REFORMASI BIROKRASI SERTA OPTIMALISASI PENDAPATAN DAERAH	-		1.650.000.000,00	SEKRETARIAT DPRD

NO	KODE	URUSAN / BIDANG URUSAN / PROGRAM / KEGIATAN / SUB KEGIATAN	INDIKATOR PROGRAM / KEGIATAN / SUB KEGIATAN	TARGET AKHIR PERIODE RENSTRA OPD	REALISASI CAPAIAN RENJA OPD TAHUN 2024	PRAKIRAAN CAPAIAN TARGET RENJA OPD TAHUN 2025	CAPAIAN KINERJA DAN KERANGKA PENDANAAN						KELOMPOK SASARAN	PRAKIRAAN MAJU RENCANA TAHUN 2027		PERANGKAT DAERAH PENANGGUNG JAWAB
							TARGET 2026	PAGU INDIKATIF (Rp)	LOKASI	SUMBER DANA	PRIORITAS			TARGET	PAGU INDIKATIF (Rp)	
											NASIONAL	DAERAH				
1	2	3	4	5	6	7	8	9	10	11	12	13	14	15	16	17
	4.02.02.2.06	Pelaksanaan dan Pengawasan Kode Etik DPRD	-	-			-	20.000.000,00			-	Percepatan pembangunan serta peningkatan infrastruktur secara adil berkelanjutan PENINGKATAN TATA KELOLA PEMERINTAHAN DAN REFORMASI BIROKRASI SERTA OPTIMALISASI PENDAPATAN DAERAH	-	-	22.000.000,00	SEKRETARIAT DPRD
	4.02.02.2.06.0001	Penyusunan Kode Etik DPRD														
			Jumlah Kode Etik dan Tata Beracara DPRD				1 Dokumen	10.000.000,00	Kab. Bengkayang, Bengkayang, Semua Kel/Desa Kab. Bengkayang, Bengkayang, Semua Kel/Desa	DANA BAGI HASIL (DBH)	-	Percepatan pembangunan serta peningkatan infrastruktur secara adil berkelanjutan PENINGKATAN TATA KELOLA PEMERINTAHAN DAN REFORMASI BIROKRASI SERTA OPTIMALISASI PENDAPATAN DAERAH	-		11.000.000,00	SEKRETARIAT DPRD
	4.02.02.2.06.0002	Pengawasan Kode Etik DPRD														
			Jumlah Laporan Hasil Pengawasan Kode Etik DPRD				1 Laporan	10.000.000,00	Kab. Bengkayang, Bengkayang, Semua Kel/Desa Kab. Bengkayang, Bengkayang, Semua Kel/Desa	DANA BAGI HASIL (DBH)	-	Percepatan pembangunan serta peningkatan infrastruktur secara adil berkelanjutan PENINGKATAN TATA KELOLA PEMERINTAHAN DAN REFORMASI BIROKRASI SERTA OPTIMALISASI PENDAPATAN DAERAH	-		11.000.000,00	SEKRETARIAT DPRD

NO	KODE	URUSAN / BIDANG URUSAN / PROGRAM / KEGIATAN / SUB KEGIATAN	INDIKATOR PROGRAM / KEGIATAN / SUB KEGIATAN	TARGET AKHIR PERIODE RENSTRA OPD	REALISASI CAPAIAN RENJA OPD TAHUN 2024	PRAKIRAAN CAPAIAN TARGET RENJA OPD TAHUN 2025	CAPAIAN KINERJA DAN KERANGKA PENDANAAN						KELOMPOK SASARAN	PRAKIRAAN MAJU RENCANA TAHUN 2027		PERANGKAT DAERAH PENANGGUNG JAWAB
							TARGET 2026	PAGU INDIKATIF (Rp)	LOKASI	SUMBER DANA	PRIORITAS			TARGET	PAGU INDIKATIF (Rp)	
											NASIONAL	DAERAH				
1	2	3	4	5	6	7	8	9	10	11	12	13	14	15	16	17
	4.02.02.2.07	Pembahasan Kerja Sama Daerah	-	-			-	50.000.000,00			-	Percepatan pembangunan serta peningkatan infrastruktur secara adil berkelanjutan PENINGKATAN TATA KELOLA PEMERINTAHAN DAN REFORMASI BIROKRASI SERTA OPTIMALISASI PENDAPATAN DAERAH	-	-	66.000.000,00	SEKRETARIAT DPRD
	4.02.02.2.07.0001	Fasilitasi, Verifikasi, dan Koordinasi Persetujuan Kerja Sama Daerah														
			Jumlah Dokumen Rekomendasi Hasil Fasilitasi, Verifikasi, dan Koordinasi Persetujuan Kerja Sama Daerah				1 Dokumen	10.000.000,00	Kab. Bengkayang, Bengkayang, Semua Kel/Desa Kab. Bengkayang, Bengkayang, Semua Kel/Desa	DANA BAGI HASIL (DBH)	-	Percepatan pembangunan serta peningkatan infrastruktur secara adil berkelanjutan PENINGKATAN TATA KELOLA PEMERINTAHAN DAN REFORMASI BIROKRASI SERTA OPTIMALISASI PENDAPATAN DAERAH	-		22.000.000,00	SEKRETARIAT DPRD
	4.02.02.2.07.0002	Penyusunan Bahan Komunikasi dan Publikasi														
			Jumlah Dokumen Bahan Komunikasi dan Publikasi yang Disusun				12 Dokumen	40.000.000,00	Kab. Bengkayang, Bengkayang, Semua Kel/Desa Kab. Bengkayang, Bengkayang, Semua Kel/Desa	DANA BAGI HASIL (DBH)	-	Percepatan pembangunan serta peningkatan infrastruktur secara adil berkelanjutan PENINGKATAN TATA KELOLA PEMERINTAHAN DAN REFORMASI BIROKRASI SERTA OPTIMALISASI PENDAPATAN DAERAH	-		44.000.000,00	SEKRETARIAT DPRD

NO	KODE	URUSAN / BIDANG URUSAN / PROGRAM / KEGIATAN / SUB KEGIATAN	INDIKATOR PROGRAM / KEGIATAN / SUB KEGIATAN	TARGET AKHIR PERIODE RENSTRA OPD	REALISASI CAPAIAN RENJA OPD TAHUN 2024	PRAKIRAAN CAPAIAN TARGET RENJA OPD TAHUN 2025	CAPAIAN KINERJA DAN KERANGKA PENDANAAN						KELOMPOK SASARAN	PRAKIRAAN MAJU RENCANA TAHUN 2027		PERANGKAT DAERAH PENANGGUNG JAWAB
							TARGET 2026	PAGU INDIKATIF (Rp)	LOKASI	SUMBER DANA	PRIORITAS			TARGET	PAGU INDIKATIF (Rp)	
											NASIONAL	DAERAH				
1	2	3	4	5	6	7	8	9	10	11	12	13	14	15	16	17
	4.02.02.2.08	Fasilitasi Tugas DPRD	-	-			-	312.436.000,00			-	Percepatan pembangunan serta peningkatan infrastruktur secara adil berkelanjutan PENINGKATAN TATA KELOLA PEMERINTAHAN DAN REFORMASI BIROKRASI SERTA OPTIMALISASI PENDAPATAN DAERAH	-	-	454.179.600,00	SEKRETARIAT DPRD
	4.02.02.2.08.0001	Koordinasi dan Konsultasi Pelaksanaan Tugas DPRD														
			Jumlah Dokumen Hasil Koordinasi dan Konsultasi Pelaksanaan Tugas DPRD				12 Dokumen	207.436.000,00	Kab. Bengkayang, Bengkayang, Semua Kel/Desa Kab. Bengkayang, Bengkayang, Semua Kel/Desa	DANA BAGI HASIL (DBH)	-	Percepatan pembangunan serta peningkatan infrastruktur secara adil berkelanjutan PENINGKATAN TATA KELOLA PEMERINTAHAN DAN REFORMASI BIROKRASI SERTA OPTIMALISASI PENDAPATAN DAERAH	-		283.179.600,00	SEKRETARIAT DPRD
	4.02.02.2.08.0002	Penyusunan Laporan Kinerja DPRD														
			Jumlah Laporan Fraksi, Alat Kelengkapan dan Kinerja DPRD yang Disusun				1 Laporan	5.000.000,00	Kab. Bengkayang, Bengkayang, Semua Kel/Desa Kab. Bengkayang, Bengkayang, Semua Kel/Desa	DANA BAGI HASIL (DBH)	-	Percepatan pembangunan serta peningkatan infrastruktur secara adil berkelanjutan PENINGKATAN TATA KELOLA PEMERINTAHAN DAN REFORMASI BIROKRASI SERTA OPTIMALISASI PENDAPATAN DAERAH	-		6.000.000,00	SEKRETARIAT DPRD

NO	KODE	URUSAN / BIDANG URUSAN / PROGRAM / KEGIATAN / SUB KEGIATAN	INDIKATOR PROGRAM / KEGIATAN / SUB KEGIATAN	TARGET AKHIR PERIODE RENSTRA OPD	REALISASI CAPAIAN RENJA OPD TAHUN 2024	PRAKIRAAN CAPAIAN TARGET RENJA OPD TAHUN 2025	CAPAIAN KINERJA DAN KERANGKA PENDANAAN						KELOMPOK SASARAN	PRAKIRAAN MAJU RENCANA TAHUN 2027		PERANGKAT DAERAH PENANGGUNG JAWAB
							TARGET 2026	PAGU INDIKATIF (Rp)	LOKASI	SUMBER DANA	PRIORITAS			TARGET	PAGU INDIKATIF (Rp)	
											NASIONAL	DAERAH				
1	2	3	4	5	6	7	8	9	10	11	12	13	14	15	16	17
	4.02.02.2.08.0003	Fasilitasi Pelaksanaan Tugas Badan Musyawarah														
			Jumlah Dokumen Hasil Fasilitasi Pelaksanaan Tugas Badan Musyawarah				1 Dokumen	50.000.000,00	Kab. Bengkayang, Bengkayang, Semua Kel/Desa Kab. Bengkayang, Bengkayang, Semua Kel/Desa	DANA BAGI HASIL (DBH)	-	Percepatan pembangunan serta peningkatan infrastruktur secara adil berkelanjutan PENINGKATAN TATA KELOLA PEMERINTAHAN DAN REFORMASI BIROKRASI SERTA OPTIMALISASI PENDAPATAN DAERAH	-		110.000.000,00	SEKRETARIAT DPRD
	4.02.02.2.08.0004	Fasilitasi Tugas Pimpinan DPRD														
			Jumlah Dokumen Hasil Fasilitasi Tugas Pimpinan DPRD				1 Dokumen	50.000.000,00	Kab. Bengkayang, Bengkayang, Semua Kel/Desa Kab. Bengkayang, Bengkayang, Semua Kel/Desa	DANA BAGI HASIL (DBH)	-	Percepatan pembangunan serta peningkatan infrastruktur secara adil berkelanjutan PENINGKATAN TATA KELOLA PEMERINTAHAN DAN REFORMASI BIROKRASI SERTA OPTIMALISASI PENDAPATAN DAERAH	-		55.000.000,00	SEKRETARIAT DPRD
		BADAN PERENCANAAN PEMBANGUNAN RISET DAN INOVASI DAERAH						**7.141.482.000,00**							**8.863.083.905,00**	
	5	**UNSUR PENUNJANG URUSAN PEMERINTAHAN**						**7.141.482.000,00**							**8.863.083.905,00**	
	5.01	**PERENCANAAN**						**6.802.482.000,00**							**8.453.541.905,00**	
1.	**5.01.01**	**PROGRAM PENUNJANG URUSAN PEMERINTAHAN DAERAH KABUPATEN/KOTA**	***Nilai Akib***	**-**			**BB Predikat**	**5.372.624.735,00**						**-**	**6.672.896.351,00**	

NO	KODE	URUSAN / BIDANG URUSAN / PROGRAM / KEGIATAN / SUB KEGIATAN	INDIKATOR PROGRAM / KEGIATAN / SUB KEGIATAN	TARGET AKHIR PERIODE RENSTRA OPD	REALISASI CAPAIAN RENJA OPD TAHUN 2024	PRAKIRAAN CAPAIAN TARGET RENJA OPD TAHUN 2025	CAPAIAN KINERJA DAN KERANGKA PENDANAAN						KELOMPOK SASARAN	PRAKIRAAN MAJU RENCANA TAHUN 2027		PERANGKAT DAERAH PENANGGUNG JAWAB
							TARGET 2026	PAGU INDIKATIF (Rp)	LOKASI	SUMBER DANA	PRIORITAS			TARGET	PAGU INDIKATIF (Rp)	
											NASIONAL	DAERAH				
1	2	3	4	5	6	7	8	9	10	11	12	13	14	15	16	17
	5.01.01.2.01	Perencanaan, Penganggaran, dan Evaluasi Kinerja Perangkat Daerah	-	-			-	48.158.300,00			Memperkuat reformasi politik, hukum dan birokrasi, serta memperkuat pencegahan dan pemberantasan korupsi, narkoba, judi, dan penyeludupan.	Mewujudkan Kepastian Hukum dan Tata pemerintahan yang baik PENINGKATAN TATA KELOLA PEMERINTAHAN DAN REFORMASI BIROKRASI SERTA OPTIMALISASI PENDAPATAN DAERAH	OPD Bapperida	-	52.163.820,00	BADAN PERENCANAAN PEMBANGUNAN RISET DAN INOVASI DAERAH
	5.01.01.2.01.0001	Penyusunan Dokumen Perencanaan Perangkat Daerah														
			Jumlah Dokumen Perencanaan Perangkat Daerah				2 Dokumen Dokumen	12.310.500,00	Kab. Bengkayang, Semua Kecamatan, Semua Kel/Desa	PENDAPATAN ASLI DAERAH (PAD)	Memperkuat reformasi politik, hukum dan birokrasi, serta memperkuat pencegahan dan pemberantasan korupsi, narkoba, judi, dan penyeludupan.	Mewujudkan Kepastian Hukum dan Tata pemerintahan yang baik PENINGKATAN TATA KELOLA PEMERINTAHAN DAN REFORMASI BIROKRASI SERTA OPTIMALISASI PENDAPATAN DAERAH	OPD Bapperida		12.974.500,00	BADAN PERENCANAAN PEMBANGUNAN RISET DAN INOVASI DAERAH
	5.01.01.2.01.0002	Koordinasi dan Penyusunan Dokumen RKA-SKPD														
			Jumlah Dokumen RKA-SKPD dan Laporan Hasil Koordinasi Penyusunan Dokumen RKA-SKPD				1 Dokumen	4.000.000,00	Kab. Bengkayang, Semua Kecamatan, Semua Kel/Desa	PENDAPATAN ASLI DAERAH (PAD)	Memperkuat reformasi politik, hukum dan birokrasi, serta memperkuat pencegahan dan pemberantasan korupsi, narkoba, judi, dan penyeludupan.	Mewujudkan Kepastian Hukum dan Tata pemerintahan yang baik PENINGKATAN TATA KELOLA PEMERINTAHAN DAN REFORMASI BIROKRASI SERTA OPTIMALISASI PENDAPATAN DAERAH	OPD Bapperida		4.232.350,00	BADAN PERENCANAAN PEMBANGUNAN RISET DAN INOVASI DAERAH
	5.01.01.2.01.0003	Koordinasi dan Penyusunan Dokumen Perubahan RKA-SKPD														

NO	KODE	URUSAN / BIDANG URUSAN / PROGRAM / KEGIATAN / SUB KEGIATAN	INDIKATOR PROGRAM / KEGIATAN / SUB KEGIATAN	TARGET AKHIR PERIODE RENSTRA OPD	REALISASI CAPAIAN RENJA OPD TAHUN 2024	PRAKIRAAN CAPAIAN TARGET RENJA OPD TAHUN 2025	CAPAIAN KINERJA DAN KERANGKA PENDANAAN						KELOMPOK SASARAN	PRAKIRAAN MAJU RENCANA TAHUN 2027		PERANGKAT DAERAH PENANGGUNG JAWAB
							TARGET 2026	PAGU INDIKATIF (Rp)	LOKASI	SUMBER DANA	PRIORITAS			TARGET	PAGU INDIKATIF (Rp)	
											NASIONAL	DAERAH				
1	2	3	4	5	6	7	8	9	10	11	12	13	14	15	16	17
			Jumlah Dokumen Perubahan RKA-SKPD dan Laporan Hasil Koordinasi Penyusunan Dokumen Perubahan RKA-SKPD				1 Dokumen	5.444.000,00	Kab. Bengkayang, Semua Kecamatan, Semua Kel/Desa	PENDAPATAN ASLI DAERAH (PAD)	Memperkuat reformasi politik, hukum dan birokrasi, serta memperkuat pencegahan dan pemberantasan korupsi, narkoba, judi, dan penyeludupan.	Mewujudkan Kepastian Hukum dan Tata pemerintahan yang baik PENINGKATAN TATA KELOLA PEMERINTAHAN DAN REFORMASI BIROKRASI SERTA OPTIMALISASI PENDAPATAN DAERAH	OPD Bapperida		6.236.000,00	BADAN PERENCANAAN PEMBANGUNAN RISET DAN INOVASI DAERAH
	5.01.01.2.01.0004	Koordinasi dan Penyusunan DPA-SKPD														
			Jumlah Dokumen DPA-SKPD dan Laporan Hasil Koordinasi Penyusunan Dokumen DPA-SKPD				1 Dokumen	4.000.000,00	Kab. Bengkayang, Semua Kecamatan, Semua Kel/Desa	PENDAPATAN ASLI DAERAH (PAD)	Memperkuat reformasi politik, hukum dan birokrasi, serta memperkuat pencegahan dan pemberantasan korupsi, narkoba, judi, dan penyeludupan.	Mewujudkan Kepastian Hukum dan Tata pemerintahan yang baik PENINGKATAN TATA KELOLA PEMERINTAHAN DAN REFORMASI BIROKRASI SERTA OPTIMALISASI PENDAPATAN DAERAH	OPD Bapperida		4.560.550,00	BADAN PERENCANAAN PEMBANGUNAN RISET DAN INOVASI DAERAH
	5.01.01.2.01.0005	Koordinasi dan Penyusunan Perubahan DPA- SKPD														
			Jumlah Dokumen Perubahan DPA-SKPD dan Laporan Hasil Koordinasi Penyusunan Dokumen Perubahan DPA-SKPD				1 Dokumen	3.610.000,00	Kab. Bengkayang, Semua Kecamatan, Semua Kel/Desa	PENDAPATAN ASLI DAERAH (PAD)	Memperkuat reformasi politik, hukum dan birokrasi, serta memperkuat pencegahan dan pemberantasan korupsi, narkoba, judi, dan penyeludupan.	Mewujudkan Kepastian Hukum dan Tata pemerintahan yang baik PENINGKATAN TATA KELOLA PEMERINTAHAN DAN REFORMASI BIROKRASI SERTA OPTIMALISASI PENDAPATAN DAERAH	OPD Bapperida		4.126.720,00	BADAN PERENCANAAN PEMBANGUNAN RISET DAN INOVASI DAERAH
	5.01.01.2.01.0006	Koordinasi dan Penyusunan Laporan Capaian Kinerja dan Ikhtisar Realisasi Kinerja SKPD														

NO	KODE	URUSAN / BIDANG URUSAN / PROGRAM / KEGIATAN / SUB KEGIATAN	INDIKATOR PROGRAM / KEGIATAN / SUB KEGIATAN	TARGET AKHIR PERIODE RENSTRA OPD	REALISASI CAPAIAN RENJA OPD TAHUN 2024	PRAKIRAAN CAPAIAN TARGET RENJA OPD TAHUN 2025	CAPAIAN KINERJA DAN KERANGKA PENDANAAN						KELOMPOK SASARAN	PRAKIRAAN MAJU RENCANA TAHUN 2027		PERANGKAT DAERAH PENANGGUNG JAWAB
							TARGET 2026	PAGU INDIKATIF (Rp)	LOKASI	SUMBER DANA	PRIORITAS			TARGET	PAGU INDIKATIF (Rp)	
											NASIONAL	DAERAH				
1	2	3	4	5	6	7	8	9	10	11	12	13	14	15	16	17
			Jumlah Laporan Capaian Kinerja dan Ikhtisar Realisasi Kinerja SKPD dan Laporan Hasil Koordinasi Penyusunan Laporan Capaian Kinerja dan Ikhtisar Realisasi Kinerja SKPD				1 Laporan	3.600.000,00	Kab. Bengkayang, Semua Kecamatan, Semua Kel/Desa	PENDAPATAN ASLI DAERAH (PAD)	Memperkuat reformasi politik, hukum dan birokrasi, serta memperkuat pencegahan dan pemberantasan korupsi, narkoba, judi, dan penyeludupan.	Mewujudkan Kepastian Hukum dan Tata pemerintahan yang baik PENINGKATAN TATA KELOLA PEMERINTAHAN DAN REFORMASI BIROKRASI SERTA OPTIMALISASI PENDAPATAN DAERAH	OPD Bapperida		4.092.000,00	BADAN PERENCANAAN PEMBANGUNAN RISET DAN INOVASI DAERAH
	5.01.01.2.01.0007	Evaluasi Kinerja Perangkat Daerah														
			Jumlah Laporan Evaluasi Kinerja Perangkat Daerah				1 Laporan	15.193.800,00	Kab. Bengkayang, Semua Kecamatan, Semua Kel/Desa	PENDAPATAN ASLI DAERAH (PAD)	Memperkuat reformasi politik, hukum dan birokrasi, serta memperkuat pencegahan dan pemberantasan korupsi, narkoba, judi, dan penyeludupan.	Mewujudkan Kepastian Hukum dan Tata pemerintahan yang baik PENINGKATAN TATA KELOLA PEMERINTAHAN DAN REFORMASI BIROKRASI SERTA OPTIMALISASI PENDAPATAN DAERAH	OPD Bapperida		15.941.700,00	BADAN PERENCANAAN PEMBANGUNAN RISET DAN INOVASI DAERAH
	5.01.01.2.02	Administrasi Keuangan Perangkat Daerah	-	-			-	4.663.531.500,00			-	Mewujudkan Kepastian Hukum dan Tata pemerintahan yang baik PENINGKATAN TATA KELOLA PEMERINTAHAN DAN REFORMASI BIROKRASI SERTA OPTIMALISASI PENDAPATAN DAERAH	-	-	5.780.040.798,00	BADAN PERENCANAAN PEMBANGUNAN RISET DAN INOVASI DAERAH
	5.01.01.2.02.0001	Penyediaan Gaji dan Tunjangan ASN														

NO	KODE	URUSAN / BIDANG URUSAN / PROGRAM / KEGIATAN / SUB KEGIATAN	INDIKATOR PROGRAM / KEGIATAN / SUB KEGIATAN	TARGET AKHIR PERIODE RENSTRA OPD	REALISASI CAPAIAN RENJA OPD TAHUN 2024	PRAKIRAAN CAPAIAN TARGET RENJA OPD TAHUN 2025	CAPAIAN KINERJA DAN KERANGKA PENDANAAN						KELOMPOK SASARAN	PRAKIRAAN MAJU RENCANA TAHUN 2027		PERANGKAT DAERAH PENANGGUNG JAWAB
							TARGET 2026	PAGU INDIKATIF (Rp)	LOKASI	SUMBER DANA	PRIORITAS			TARGET	PAGU INDIKATIF (Rp)	
											NASIONAL	DAERAH				
1	2	3	4	5	6	7	8	9	10	11	12	13	14	15	16	17
			Jumlah Orang yang Menerima Gaji dan Tunjangan ASN				50 Orang/bulan	4.641.482.000,00	Kab. Bengkayang, Semua Kecamatan, Semua Kel/Desa	DANA ALOKASI UMUM (DAU)	-	Mewujudkan Kepastian Hukum dan Tata pemerintahan yang baik PENINGKATAN TATA KELOLA PEMERINTAHAN DAN REFORMASI BIROKRASI SERTA OPTIMALISASI PENDAPATAN DAERAH	-		5.754.602.353,00	BADAN PERENCANAAN PEMBANGUNAN RISET DAN INOVASI DAERAH
	5.01.01.2.02.0005	Koordinasi dan Penyusunan Laporan Keuangan Akhir Tahun SKPD														
			Jumlah Laporan Keuangan Akhir Tahun SKPD dan Laporan Hasil Koordinasi Penyusunan Laporan Keuangan Akhir Tahun SKPD				1 Laporan	8.107.500,00	Kab. Bengkayang, Semua Kecamatan, Semua Kel/Desa	PENDAPATAN ASLI DAERAH (PAD)	-	Mewujudkan Kepastian Hukum dan Tata pemerintahan yang baik PENINGKATAN TATA KELOLA PEMERINTAHAN DAN REFORMASI BIROKRASI SERTA OPTIMALISASI PENDAPATAN DAERAH	-		10.219.000,00	BADAN PERENCANAAN PEMBANGUNAN RISET DAN INOVASI DAERAH
	5.01.01.2.02.0007	Koordinasi dan Penyusunan Laporan Keuangan Bulanan/ Triwulanan/ Semesteran SKPD														
			Jumlah Laporan Keuangan Bulanan/ Triwulanan/ Semesteran SKPD dan Laporan Koordinasi Penyusunan Laporan Keuangan Bulanan/Triwulanan/Semesteran SKPD				2 Laporan	13.942.000,00	Kab. Bengkayang, Semua Kecamatan, Semua Kel/Desa	PENDAPATAN ASLI DAERAH (PAD)	-	Mewujudkan Kepastian Hukum dan Tata pemerintahan yang baik PENINGKATAN TATA KELOLA PEMERINTAHAN DAN REFORMASI BIROKRASI SERTA OPTIMALISASI PENDAPATAN DAERAH	-		15.219.445,00	BADAN PERENCANAAN PEMBANGUNAN RISET DAN INOVASI DAERAH

NO	KODE	URUSAN / BIDANG URUSAN / PROGRAM / KEGIATAN / SUB KEGIATAN	INDIKATOR PROGRAM / KEGIATAN / SUB KEGIATAN	TARGET AKHIR PERIODE RENSTRA OPD	REALISASI CAPAIAN RENJA OPD TAHUN 2024	PRAKIRAAN CAPAIAN TARGET RENJA OPD TAHUN 2025	CAPAIAN KINERJA DAN KERANGKA PENDANAAN						KELOMPOK SASARAN	PRAKIRAAN MAJU RENCANA TAHUN 2027		PERANGKAT DAERAH PENANGGUNG JAWAB
							TARGET 2026	PAGU INDIKATIF (Rp)	LOKASI	SUMBER DANA	PRIORITAS			TARGET	PAGU INDIKATIF (Rp)	
											NASIONAL	DAERAH				
1	2	3	4	5	6	7	8	9	10	11	12	13	14	15	16	17
	5.01.01.2.05	Administrasi Kepegawaian Perangkat Daerah	-	-			-	15.000.000,00			-	Mewujudkan Kepastian Hukum dan Tata pemerintahan yang baik PENINGKATAN TATA KELOLA PEMERINTAHAN DAN REFORMASI BIROKRASI SERTA OPTIMALISASI PENDAPATAN DAERAH	-	-	42.432.000,00	BADAN PERENCANAAN PEMBANGUNAN RISET DAN INOVASI DAERAH
	5.01.01.2.05.0002	Pengadaan Pakaian Dinas beserta Atribut Kelengkapannya														
			Jumlah Paket Pakaian Dinas beserta Atribut Kelengkapan				48 Paket	0,00	Kab. Bengkayang, Semua Kecamatan, Semua Kel/Desa	PENDAPATAN ASLI DAERAH (PAD)	-	Mewujudkan Kepastian Hukum dan Tata pemerintahan yang baik PENINGKATAN TATA KELOLA PEMERINTAHAN DAN REFORMASI BIROKRASI SERTA OPTIMALISASI PENDAPATAN DAERAH	-		27.000.000,00	BADAN PERENCANAAN PEMBANGUNAN RISET DAN INOVASI DAERAH
	5.01.01.2.05.0009	Pendidikan dan Pelatihan Pegawai Berdasarkan Tugas dan Fungsi														
			Jumlah Pegawai Berdasarkan Tugas dan Fungsi yang Mengikuti Pendidikan dan Pelatihan				3 Orang	15.000.000,00	Kab. Bengkayang, Semua Kecamatan, Semua Kel/Desa	PENDAPATAN ASLI DAERAH (PAD)	-	Mewujudkan Kepastian Hukum dan Tata pemerintahan yang baik PENINGKATAN TATA KELOLA PEMERINTAHAN DAN REFORMASI BIROKRASI SERTA OPTIMALISASI PENDAPATAN DAERAH	-		15.432.000,00	BADAN PERENCANAAN PEMBANGUNAN RISET DAN INOVASI DAERAH

NO	KODE	URUSAN / BIDANG URUSAN / PROGRAM / KEGIATAN / SUB KEGIATAN	INDIKATOR PROGRAM / KEGIATAN / SUB KEGIATAN	TARGET AKHIR PERIODE RENSTRA OPD	REALISASI CAPAIAN RENJA OPD TAHUN 2024	PRAKIRAAN CAPAIAN TARGET RENJA OPD TAHUN 2025	CAPAIAN KINERJA DAN KERANGKA PENDANAAN						KELOMPOK SASARAN	PRAKIRAAN MAJU RENCANA TAHUN 2027		PERANGKAT DAERAH PENANGGUNG JAWAB
							TARGET 2026	PAGU INDIKATIF (Rp)	LOKASI	SUMBER DANA	PRIORITAS			TARGET	PAGU INDIKATIF (Rp)	
											NASIONAL	DAERAH				
1	2	3	4	5	6	7	8	9	10	11	12	13	14	15	16	17
	5.01.01.2.06	Administrasi Umum Perangkat Daerah	-	-			-	217.316.802,00			-	Mewujudkan Kepastian Hukum dan Tata pemerintahan yang baik PENINGKATAN TATA KELOLA PEMERINTAHAN DAN REFORMASI BIROKRASI SERTA OPTIMALISASI PENDAPATAN DAERAH	-	-	267.488.052,00	BADAN PERENCANAAN PEMBANGUNAN RISET DAN INOVASI DAERAH
	5.01.01.2.06.0001	Penyediaan Komponen Instalasi Listrik/Penerangan Bangunan Kantor														
			Jumlah Paket Komponen Instalasi Listrik/Penerangan Bangunan Kantor yang Disediakan				10 Paket	2.402.000,00	Kab. Bengkayang, Semua Kecamatan, Semua Kel/Desa	PENDAPATAN ASLI DAERAH (PAD)	-	Mewujudkan Kepastian Hukum dan Tata pemerintahan yang baik PENINGKATAN TATA KELOLA PEMERINTAHAN DAN REFORMASI BIROKRASI SERTA OPTIMALISASI PENDAPATAN DAERAH	-		2.878.250,00	BADAN PERENCANAAN PEMBANGUNAN RISET DAN INOVASI DAERAH
	5.01.01.2.06.0002	Penyediaan Peralatan dan Perlengkapan Kantor														
			Jumlah Paket Peralatan dan Perlengkapan Kantor yang Disediakan				34 Paket	50.260.702,00	Kab. Bengkayang, Semua Kecamatan, Semua Kel/Desa	PENDAPATAN ASLI DAERAH (PAD)	-	Mewujudkan Kepastian Hukum dan Tata pemerintahan yang baik PENINGKATAN TATA KELOLA PEMERINTAHAN DAN REFORMASI BIROKRASI SERTA OPTIMALISASI PENDAPATAN DAERAH	-		59.633.902,00	BADAN PERENCANAAN PEMBANGUNAN RISET DAN INOVASI DAERAH
	5.01.01.2.06.0003	Penyediaan Peralatan Rumah Tangga														

NO	KODE	URUSAN / BIDANG URUSAN / PROGRAM / KEGIATAN / SUB KEGIATAN	INDIKATOR PROGRAM / KEGIATAN / SUB KEGIATAN	TARGET AKHIR PERIODE RENSTRA OPD	REALISASI CAPAIAN RENJA OPD TAHUN 2024	PRAKIRAAN CAPAIAN TARGET RENJA OPD TAHUN 2025	CAPAIAN KINERJA DAN KERANGKA PENDANAAN						KELOMPOK SASARAN	PRAKIRAAN MAJU RENCANA TAHUN 2027		PERANGKAT DAERAH PENANGGUNG JAWAB
							TARGET 2026	PAGU INDIKATIF (Rp)	LOKASI	SUMBER DANA	PRIORITAS			TARGET	PAGU INDIKATIF (Rp)	
											NASIONAL	DAERAH				
1	2	3	4	5	6	7	8	9	10	11	12	13	14	15	16	17
			Jumlah Paket Peralatan Rumah Tangga yang Disediakan				10 Paket	19.850.000,00	Kab. Bengkayang, Semua Kecamatan, Semua Kel/Desa	PENDAPATAN ASLI DAERAH (PAD)	-	Mewujudkan Kepastian Hukum dan Tata pemerintahan yang baik PENINGKATAN TATA KELOLA PEMERINTAHAN DAN REFORMASI BIROKRASI SERTA OPTIMALISASI PENDAPATAN DAERAH	-		22.827.500,00	BADAN PERENCANAAN PEMBANGUNAN RISET DAN INOVASI DAERAH
	5.01.01.2.06.0004	Penyediaan Bahan Logistik Kantor														
			Jumlah Paket Bahan Logistik Kantor yang Disediakan				40 Paket	44.960.000,00	Kab. Bengkayang, Semua Kecamatan, Semua Kel/Desa	PENDAPATAN ASLI DAERAH (PAD)	-	Mewujudkan Kepastian Hukum dan Tata pemerintahan yang baik PENINGKATAN TATA KELOLA PEMERINTAHAN DAN REFORMASI BIROKRASI SERTA OPTIMALISASI PENDAPATAN DAERAH	-		51.704.000,00	BADAN PERENCANAAN PEMBANGUNAN RISET DAN INOVASI DAERAH
	5.01.01.2.06.0005	Penyediaan Barang Cetakan dan Penggandaan														
			Jumlah Paket Barang Cetakan dan Penggandaan yang Disediakan				6 Paket	13.750.000,00	Kab. Bengkayang, Semua Kecamatan, Semua Kel/Desa	PENDAPATAN ASLI DAERAH (PAD)	-	Mewujudkan Kepastian Hukum dan Tata pemerintahan yang baik PENINGKATAN TATA KELOLA PEMERINTAHAN DAN REFORMASI BIROKRASI SERTA OPTIMALISASI PENDAPATAN DAERAH	-		17.485.000,00	BADAN PERENCANAAN PEMBANGUNAN RISET DAN INOVASI DAERAH
	5.01.01.2.06.0006	Penyediaan Bahan Bacaan dan Peraturan Perundang-undangan														

NO	KODE	URUSAN / BIDANG URUSAN / PROGRAM / KEGIATAN / SUB KEGIATAN	INDIKATOR PROGRAM / KEGIATAN / SUB KEGIATAN	TARGET AKHIR PERIODE RENSTRA OPD	REALISASI CAPAIAN RENJA OPD TAHUN 2024	PRAKIRAAN CAPAIAN TARGET RENJA OPD TAHUN 2025	CAPAIAN KINERJA DAN KERANGKA PENDANAAN						KELOMPOK SASARAN	PRAKIRAAN MAJU RENCANA TAHUN 2027		PERANGKAT DAERAH PENANGGUNG JAWAB
							TARGET 2026	PAGU INDIKATIF (Rp)	LOKASI	SUMBER DANA	PRIORITAS			TARGET	PAGU INDIKATIF (Rp)	
											NASIONAL	DAERAH				
1	2	3	4	5	6	7	8	9	10	11	12	13	14	15	16	17
			Jumlah Dokumen Bahan Bacaan dan Peraturan Perundang-Undangan yang Disediakan				5 Dokumen	3.000.000,00	Kab. Bengkayang, Semua Kecamatan, Semua Kel/Desa	PENDAPATAN ASLI DAERAH (PAD)	-	Mewujudkan Kepastian Hukum dan Tata pemerintahan yang baik PENINGKATAN TATA KELOLA PEMERINTAHAN DAN REFORMASI BIROKRASI SERTA OPTIMALISASI PENDAPATAN DAERAH	-		3.675.000,00	BADAN PERENCANAAN PEMBANGUNAN RISET DAN INOVASI DAERAH
	5.01.01.2.06.0009	Penyelenggaraan Rapat Koordinasi dan Konsultasi SKPD														
			Jumlah Laporan Penyelenggaraan Rapat Koordinasi dan Konsultasi SKPD				35 Laporan	83.094.100,00	Kab. Bengkayang, Semua Kecamatan, Semua Kel/Desa	PENDAPATAN ASLI DAERAH (PAD)	-	Mewujudkan Kepastian Hukum dan Tata pemerintahan yang baik PENINGKATAN TATA KELOLA PEMERINTAHAN DAN REFORMASI BIROKRASI SERTA OPTIMALISASI PENDAPATAN DAERAH	-		109.284.400,00	BADAN PERENCANAAN PEMBANGUNAN RISET DAN INOVASI DAERAH
	5.01.01.2.07	Pengadaan Barang Milik Daerah Penunjang Urusan Pemerintah Daerah	-	-			-	38.500.000,00			-	Mewujudkan Kepastian Hukum dan Tata pemerintahan yang baik PENINGKATAN TATA KELOLA PEMERINTAHAN DAN REFORMASI BIROKRASI SERTA OPTIMALISASI PENDAPATAN DAERAH	-	-	48.125.000,00	BADAN PERENCANAAN PEMBANGUNAN RISET DAN INOVASI DAERAH
	5.01.01.2.07.0005	Pengadaan Mebel														

NO	KODE	URUSAN / BIDANG URUSAN / PROGRAM / KEGIATAN / SUB KEGIATAN	INDIKATOR PROGRAM / KEGIATAN / SUB KEGIATAN	TARGET AKHIR PERIODE RENSTRA OPD	REALISASI CAPAIAN RENJA OPD TAHUN 2024	PRAKIRAAN CAPAIAN TARGET RENJA OPD TAHUN 2025	CAPAIAN KINERJA DAN KERANGKA PENDANAAN						KELOMPOK SASARAN	PRAKIRAAN MAJU RENCANA TAHUN 2027		PERANGKAT DAERAH PENANGGUNG JAWAB
							TARGET 2026	PAGU INDIKATIF (Rp)	LOKASI	SUMBER DANA	PRIORITAS			TARGET	PAGU INDIKATIF (Rp)	
											NASIONAL	DAERAH				
1	2	3	4	5	6	7	8	9	10	11	12	13	14	15	16	17
			Jumlah Paket Mebel yang Disediakan				5 Unit	10.000.000,00	Kab. Bengkayang, Semua Kecamatan, Semua Kel/Desa	PENDAPATAN ASLI DAERAH (PAD)	-	Mewujudkan Kepastian Hukum dan Tata pemerintahan yang baik PENINGKATAN TATA KELOLA PEMERINTAHAN DAN REFORMASI BIROKRASI SERTA OPTIMALISASI PENDAPATAN DAERAH	-		12.500.000,00	BADAN PERENCANAAN PEMBANGUNAN RISET DAN INOVASI DAERAH
	5.01.01.2.07.0006	Pengadaan Peralatan dan Mesin Lainnya														
			Jumlah Unit Peralatan dan Mesin Lainnya yang Disediakan				5 Unit	28.500.000,00	Kab. Bengkayang, Semua Kecamatan, Semua Kel/Desa	PENDAPATAN ASLI DAERAH (PAD)	-	Mewujudkan Kepastian Hukum dan Tata pemerintahan yang baik PENINGKATAN TATA KELOLA PEMERINTAHAN DAN REFORMASI BIROKRASI SERTA OPTIMALISASI PENDAPATAN DAERAH	-		35.625.000,00	BADAN PERENCANAAN PEMBANGUNAN RISET DAN INOVASI DAERAH
	5.01.01.2.08	Penyediaan Jasa Penunjang Urusan Pemerintahan Daerah	-	-			-	293.826.733,00			-	Mewujudkan Kepastian Hukum dan Tata pemerintahan yang baik PENINGKATAN TATA KELOLA PEMERINTAHAN DAN REFORMASI BIROKRASI SERTA OPTIMALISASI PENDAPATAN DAERAH	-	-	366.926.891,00	BADAN PERENCANAAN PEMBANGUNAN RISET DAN INOVASI DAERAH
	5.01.01.2.08.0001	Penyediaan Jasa Surat Menyurat														

NO	KODE	URUSAN / BIDANG URUSAN / PROGRAM / KEGIATAN / SUB KEGIATAN	INDIKATOR PROGRAM / KEGIATAN / SUB KEGIATAN	TARGET AKHIR PERIODE RENSTRA OPD	REALISASI CAPAIAN RENJA OPD TAHUN 2024	PRAKIRAAN CAPAIAN TARGET RENJA OPD TAHUN 2025	CAPAIAN KINERJA DAN KERANGKA PENDANAAN						KELOMPOK SASARAN	PRAKIRAAN MAJU RENCANA TAHUN 2027		PERANGKAT DAERAH PENANGGUNG JAWAB
							TARGET 2026	PAGU INDIKATIF (Rp)	LOKASI	SUMBER DANA	PRIORITAS			TARGET	PAGU INDIKATIF (Rp)	
											NASIONAL	DAERAH				
1	2	3	4	5	6	7	8	9	10	11	12	13	14	15	16	17
			Jumlah Laporan Penyediaan Jasa Surat Menyurat				500 Laporan	5.000.000,00	Kab. Bengkayang, Semua Kecamatan, Semua Kel/Desa	PENDAPATAN ASLI DAERAH (PAD)	-	Mewujudkan Kepastian Hukum dan Tata pemerintahan yang baik PENINGKATAN TATA KELOLA PEMERINTAHAN DAN REFORMASI BIROKRASI SERTA OPTIMALISASI PENDAPATAN DAERAH	-		5.630.000,00	BADAN PERENCANAAN PEMBANGUNAN RISET DAN INOVASI DAERAH
	5.01.01.2.08.0002	Penyediaan Jasa Komunikasi, Sumber Daya Air dan Listrik														
			Jumlah Laporan Penyediaan Jasa Komunikasi, Sumber Daya Air dan Listrik yang Disediakan				3 Laporan	94.804.980,00	Kab. Bengkayang, Semua Kecamatan, Semua Kel/Desa	PENDAPATAN ASLI DAERAH (PAD)	-	Mewujudkan Kepastian Hukum dan Tata pemerintahan yang baik PENINGKATAN TATA KELOLA PEMERINTAHAN DAN REFORMASI BIROKRASI SERTA OPTIMALISASI PENDAPATAN DAERAH	-		107.397.480,00	BADAN PERENCANAAN PEMBANGUNAN RISET DAN INOVASI DAERAH
	5.01.01.2.08.0004	Penyediaan Jasa Pelayanan Umum Kantor														
			Jumlah Laporan Penyediaan Jasa Pelayanan Umum Kantor yang Disediakan				13 Laporan	194.021.753,00	Kab. Bengkayang, Semua Kecamatan, Semua Kel/Desa	PENDAPATAN ASLI DAERAH (PAD)	-	Mewujudkan Kepastian Hukum dan Tata pemerintahan yang baik PENINGKATAN TATA KELOLA PEMERINTAHAN DAN REFORMASI BIROKRASI SERTA OPTIMALISASI PENDAPATAN DAERAH	-		253.899.411,00	BADAN PERENCANAAN PEMBANGUNAN RISET DAN INOVASI DAERAH

NO	KODE	URUSAN / BIDANG URUSAN / PROGRAM / KEGIATAN / SUB KEGIATAN	INDIKATOR PROGRAM / KEGIATAN / SUB KEGIATAN	TARGET AKHIR PERIODE RENSTRA OPD	REALISASI CAPAIAN RENJA OPD TAHUN 2024	PRAKIRAAN CAPAIAN TARGET RENJA OPD TAHUN 2025	CAPAIAN KINERJA DAN KERANGKA PENDANAAN						KELOMPOK SASARAN	PRAKIRAAN MAJU RENCANA TAHUN 2027		PERANGKAT DAERAH PENANGGUNG JAWAB
							TARGET 2026	PAGU INDIKATIF (Rp)	LOKASI	SUMBER DANA	PRIORITAS			TARGET	PAGU INDIKATIF (Rp)	
											NASIONAL	DAERAH				
1	2	3	4	5	6	7	8	9	10	11	12	13	14	15	16	17
	5.01.01.2.09	Pemeliharaan Barang Milik Daerah Penunjang Urusan Pemerintahan Daerah	-	-			-	96.291.400,00			-	Mewujudkan Kepastian Hukum dan Tata pemerintahan yang baik PENINGKATAN TATA KELOLA PEMERINTAHAN DAN REFORMASI BIROKRASI SERTA OPTIMALISASI PENDAPATAN DAERAH	-	-	115.719.790,00	BADAN PERENCANAAN PEMBANGUNAN RISET DAN INOVASI DAERAH
	5.01.01.2.09.0001	Penyediaan Jasa Pemeliharaan, Biaya Pemeliharaan, dan Pajak Kendaraan Perorangan Dinas atau Kendaraan Dinas Jabatan														
			Jumlah Kendaraan Perorangan Dinas atau Kendaraan Dinas Jabatan yang Dipelihara dan dibayarkan Pajaknya				13 Unit	49.683.400,00	Kab. Bengkayang, Semua Kecamatan, Semua Kel/Desa	PENDAPATAN ASLI DAERAH (PAD)	-	Mewujudkan Kepastian Hukum dan Tata pemerintahan yang baik PENINGKATAN TATA KELOLA PEMERINTAHAN DAN REFORMASI BIROKRASI SERTA OPTIMALISASI PENDAPATAN DAERAH	-		60.437.590,00	BADAN PERENCANAAN PEMBANGUNAN RISET DAN INOVASI DAERAH
	5.01.01.2.09.0006	Pemeliharaan Peralatan dan Mesin Lainnya														
			Jumlah Peralatan dan Mesin Lainnya yang Dipelihara				35 Unit	36.680.000,00	Kab. Bengkayang, Semua Kecamatan, Semua Kel/Desa	PENDAPATAN ASLI DAERAH (PAD)	-	Mewujudkan Kepastian Hukum dan Tata pemerintahan yang baik PENINGKATAN TATA KELOLA PEMERINTAHAN DAN REFORMASI BIROKRASI SERTA OPTIMALISASI PENDAPATAN DAERAH	-		43.865.000,00	BADAN PERENCANAAN PEMBANGUNAN RISET DAN INOVASI DAERAH
	5.01.01.2.09.0009	Pemeliharaan/Rehabilitasi Gedung Kantor dan Bangunan Lainnya														

NO	KODE	URUSAN / BIDANG URUSAN / PROGRAM / KEGIATAN / SUB KEGIATAN	INDIKATOR PROGRAM / KEGIATAN / SUB KEGIATAN	TARGET AKHIR PERIODE RENSTRA OPD	REALISASI CAPAIAN RENJA OPD TAHUN 2024	PRAKIRAAN CAPAIAN TARGET RENJA OPD TAHUN 2025	CAPAIAN KINERJA DAN KERANGKA PENDANAAN						KELOMPOK SASARAN	PRAKIRAAN MAJU RENCANA TAHUN 2027		PERANGKAT DAERAH PENANGGUNG JAWAB
							TARGET 2026	PAGU INDIKATIF (Rp)	LOKASI	SUMBER DANA	PRIORITAS			TARGET	PAGU INDIKATIF (Rp)	
											NASIONAL	DAERAH				
1	2	3	4	5	6	7	8	9	10	11	12	13	14	15	16	17
			Jumlah Gedung Kantor dan Bangunan Lainnya yang Dipelihara/Direhabilitasi				3 Unit	9.928.000,00	Kab. Bengkayang, Semua Kecamatan, Semua Kel/Desa	PENDAPATAN ASLI DAERAH (PAD)	-	Mewujudkan Kepastian Hukum dan Tata pemerintahan yang baik PENINGKATAN TATA KELOLA PEMERINTAHAN DAN REFORMASI BIROKRASI SERTA OPTIMALISASI PENDAPATAN DAERAH	-		11.417.200,00	BADAN PERENCANAAN PEMBANGUNAN RISET DAN INOVASI DAERAH
2.	**5.01.02**	**PROGRAM PERENCANAAN, PENGENDALIAN DAN EVALUASI PEMBANGUNAN DAERAH**	***Persentase Keselarasan RPJMD dengan RKPD***	**-**			**100 %**	**624.598.000,00**						**-**	**820.000.000,00**	
	5.01.02.2.01	Penyusunan Perencanaan dan Pendanaan	*Persentase pelakasanaan kegiatan perencanaan dan pendanaan*	-			100 %	530.000.000,00			Memperkuat reformasi politik, hukum dan birokrasi, serta memperkuat pencegahan dan pemberantasan korupsi, narkoba, judi, dan penyeludupan.	Mewujudkan Kepastian Hukum dan Tata pemerintahan yang baik PENINGKATAN TATA KELOLA PEMERINTAHAN DAN REFORMASI BIROKRASI SERTA OPTIMALISASI PENDAPATAN DAERAH	OPD Se Kab. Bengkayang	-	670.000.000,00	BADAN PERENCANAAN PEMBANGUNAN RISET DAN INOVASI DAERAH
	5.01.02.2.01.0001	Analisis Kondisi Daerah, Permasalahan, dan Isu Strategis Pembangunan Daerah														
			Jumlah Dokumen Rancangan Awal RPJMD/RKPD (Sesuai Kebutuhan Jika RPJMD Maka Rancangan Teknokratik)				3 Dokumen	15.000.000,00	Kab. Bengkayang, Semua Kecamatan, Semua Kel/Desa	PENDAPATAN ASLI DAERAH (PAD)	Memperkuat reformasi politik, hukum dan birokrasi, serta memperkuat pencegahan dan pemberantasan korupsi, narkoba, judi, dan penyeludupan.	Mewujudkan Kepastian Hukum dan Tata pemerintahan yang baik PENINGKATAN TATA KELOLA PEMERINTAHAN DAN REFORMASI BIROKRASI SERTA OPTIMALISASI PENDAPATAN DAERAH	OPD Se Kab. Bengkayang		17.500.000,00	BADAN PERENCANAAN PEMBANGUNAN RISET DAN INOVASI DAERAH
	5.01.02.2.01.0002	Koordinasi Penelaahan Dokumen Perencanaan Pembangunan Daerah dengan Dokumen Kebijakan Lainnya														

NO	KODE	URUSAN / BIDANG URUSAN / PROGRAM / KEGIATAN / SUB KEGIATAN	INDIKATOR PROGRAM / KEGIATAN / SUB KEGIATAN	TARGET AKHIR PERIODE RENSTRA OPD	REALISASI CAPAIAN RENJA OPD TAHUN 2024	PRAKIRAAN CAPAIAN TARGET RENJA OPD TAHUN 2025	CAPAIAN KINERJA DAN KERANGKA PENDANAAN						KELOMPOK SASARAN	PRAKIRAAN MAJU RENCANA TAHUN 2027		PERANGKAT DAERAH PENANGGUNG JAWAB
							TARGET 2026	PAGU INDIKATIF (Rp)	LOKASI	SUMBER DANA	PRIORITAS			TARGET	PAGU INDIKATIF (Rp)	
											NASIONAL	DAERAH				
1	2	3	4	5	6	7	8	9	10	11	12	13	14	15	16	17
			Jumlah Telaahan Dokumen Perencanaan Pembangunan Daerah Daerah				4 Dokumen	20.000.000,00	-	PENDAPATAN ASLI DAERAH (PAD)	Memperkuat reformasi politik, hukum dan birokrasi, serta memperkuat pencegahan dan pemberantasan korupsi, narkoba, judi, dan penyeludupan.	Mewujudkan Kepastian Hukum dan Tata pemerintahan yang baik PENINGKATAN TATA KELOLA PEMERINTAHAN DAN REFORMASI BIROKRASI SERTA OPTIMALISASI PENDAPATAN DAERAH	OPD Se Kab. Bengkayang		25.500.000,00	BADAN PERENCANAAN PEMBANGUNAN RISET DAN INOVASI DAERAH
	5.01.02.2.01.0003	Pelaksanaan Konsultasi Publik														
			Jumlah Berita Acara Konsultasi Publik				1 Berita Acara	40.000.000,00	-	PENDAPATAN ASLI DAERAH (PAD)	Memperkuat reformasi politik, hukum dan birokrasi, serta memperkuat pencegahan dan pemberantasan korupsi, narkoba, judi, dan penyeludupan.	Mewujudkan Kepastian Hukum dan Tata pemerintahan yang baik PENINGKATAN TATA KELOLA PEMERINTAHAN DAN REFORMASI BIROKRASI SERTA OPTIMALISASI PENDAPATAN DAERAH	OPD Se Kab. Bengkayang		44.000.000,00	BADAN PERENCANAAN PEMBANGUNAN RISET DAN INOVASI DAERAH
	5.01.02.2.01.0004	Koordinasi Pelaksanaan Forum Perangkat Daerah/Lintas Perangkat Daerah														
			Jumlah Berita Acara Forum Perangkat Daerah/Lintas Perangkat Daerah				1 Berita Acara	25.000.000,00	Kab. Bengkayang, Semua Kecamatan, Semua Kel/Desa	PENDAPATAN ASLI DAERAH (PAD)	Memperkuat reformasi politik, hukum dan birokrasi, serta memperkuat pencegahan dan pemberantasan korupsi, narkoba, judi, dan penyeludupan.	Mewujudkan Kepastian Hukum dan Tata pemerintahan yang baik PENINGKATAN TATA KELOLA PEMERINTAHAN DAN REFORMASI BIROKRASI SERTA OPTIMALISASI PENDAPATAN DAERAH	OPD Se Kab. Bengkayang		35.000.000,00	BADAN PERENCANAAN PEMBANGUNAN RISET DAN INOVASI DAERAH
	5.01.02.2.01.0005	Pelaksanaan Musrenbang Kabupaten/Kota														

NO	KODE	URUSAN / BIDANG URUSAN / PROGRAM / KEGIATAN / SUB KEGIATAN	INDIKATOR PROGRAM / KEGIATAN / SUB KEGIATAN	TARGET AKHIR PERIODE RENSTRA OPD	REALISASI CAPAIAN RENJA OPD TAHUN 2024	PRAKIRAAN CAPAIAN TARGET RENJA OPD TAHUN 2025	CAPAIAN KINERJA DAN KERANGKA PENDANAAN						KELOMPOK SASARAN	PRAKIRAAN MAJU RENCANA TAHUN 2027		PERANGKAT DAERAH PENANGGUNG JAWAB
							TARGET 2026	PAGU INDIKATIF (Rp)	LOKASI	SUMBER DANA	PRIORITAS			TARGET	PAGU INDIKATIF (Rp)	
											NASIONAL	DAERAH				
1	2	3	4	5	6	7	8	9	10	11	12	13	14	15	16	17
			Jumlah Berita Acara Musrenbang Kabupaten/Kota				2 Berita Acara	60.000.000,00	-	PENDAPATAN ASLI DAERAH (PAD)	Memperkuat reformasi politik, hukum dan birokrasi, serta memperkuat pencegahan dan pemberantasan korupsi, narkoba, judi, dan penyeludupan.	Mewujudkan Kepastian Hukum dan Tata pemerintahan yang baik PENINGKATAN TATA KELOLA PEMERINTAHAN DAN REFORMASI BIROKRASI SERTA OPTIMALISASI PENDAPATAN DAERAH	OPD Se Kab. Bengkayang		78.000.000,00	BADAN PERENCANAAN PEMBANGUNAN RISET DAN INOVASI DAERAH
	5.01.02.2.01.0006	Penyiapan Bahan Koordinasi Musrenbang Kecamatan														
			Jumlah Usulan yang Terverifikasi oleh Kecamatan				170 Usulan	15.000.000,00	Kab. Bengkayang, Semua Kecamatan, Semua Kel/Desa	PENDAPATAN ASLI DAERAH (PAD)	Memperkuat reformasi politik, hukum dan birokrasi, serta memperkuat pencegahan dan pemberantasan korupsi, narkoba, judi, dan penyeludupan.	Mewujudkan Kepastian Hukum dan Tata pemerintahan yang baik PENINGKATAN TATA KELOLA PEMERINTAHAN DAN REFORMASI BIROKRASI SERTA OPTIMALISASI PENDAPATAN DAERAH	OPD Se Kab. Bengkayang		20.000.000,00	BADAN PERENCANAAN PEMBANGUNAN RISET DAN INOVASI DAERAH
	5.01.02.2.01.0007	Koordinasi Penyusunan dan Penetapan Dokumen Perencanaan Pembangunan Daerah Kabupaten/Kota														
			Jumlah Dokumen Perencanaan Pembangunan Daerah Kabupaten/Kota yang Ditetapkan *(RPJPD/RPJMD/RKPD)*				2 Dokumen	355.000.000,00	Kab. Bengkayang, Semua Kecamatan, Semua Kel/Desa	PENDAPATAN ASLI DAERAH (PAD)	-	Mewujudkan Kepastian Hukum dan Tata pemerintahan yang baik PENINGKATAN TATA KELOLA PEMERINTAHAN DAN REFORMASI BIROKRASI SERTA OPTIMALISASI PENDAPATAN DAERAH	OPD Se Kab. Bengkayang		450.000.000,00	BADAN PERENCANAAN PEMBANGUNAN RISET DAN INOVASI DAERAH

NO	KODE	URUSAN / BIDANG URUSAN / PROGRAM / KEGIATAN / SUB KEGIATAN	INDIKATOR PROGRAM / KEGIATAN / SUB KEGIATAN	TARGET AKHIR PERIODE RENSTRA OPD	REALISASI CAPAIAN RENJA OPD TAHUN 2024	PRAKIRAAN CAPAIAN TARGET RENJA OPD TAHUN 2025	CAPAIAN KINERJA DAN KERANGKA PENDANAAN						KELOMPOK SASARAN	PRAKIRAAN MAJU RENCANA TAHUN 2027		PERANGKAT DAERAH PENANGGUNG JAWAB
							TARGET 2026	PAGU INDIKATIF (Rp)	LOKASI	SUMBER DANA	PRIORITAS			TARGET	PAGU INDIKATIF (Rp)	
											NASIONAL	DAERAH				
1	2	3	4	5	6	7	8	9	10	11	12	13	14	15	16	17
	5.01.02.2.02	Analisis Data dan Informasi Pemerintahan Daerah Bidang Perencanaan Pembangunan Daerah	*Cakupan ketersediaan data untuk perencanaan pembangunan daerah*	-			100 %	35.000.000,00			Memperkuat reformasi politik, hukum dan birokrasi, serta memperkuat pencegahan dan pemberantasan korupsi, narkoba, judi, dan penyeludupan.	Mewujudkan Kepastian Hukum dan Tata pemerintahan yang baik PENINGKATAN TATA KELOLA PEMERINTAHAN DAN REFORMASI BIROKRASI SERTA OPTIMALISASI PENDAPATAN DAERAH	OPD Se Kab. Bengkayang	-	75.000.000,00	BADAN PERENCANAAN PEMBANGUNAN RISET DAN INOVASI DAERAH
	5.01.02.2.02.0001	Analisis Data dan Informasi Perencanaan Pembangunan Daerah														
			Jumlah Dokumen Hasil Analisis Data untuk Penyusunan Kebijakan Perencanaan Pembangunan Daerah (Semua Perencanaan Pembangunan Daerah)				2 Dokumen	0,00	-	PENDAPATAN ASLI DAERAH (PAD)	Memperkuat reformasi politik, hukum dan birokrasi, serta memperkuat pencegahan dan pemberantasan korupsi, narkoba, judi, dan penyeludupan.	Mewujudkan Kepastian Hukum dan Tata pemerintahan yang baik PENINGKATAN TATA KELOLA PEMERINTAHAN DAN REFORMASI BIROKRASI SERTA OPTIMALISASI PENDAPATAN DAERAH	OPD Se Kab. Bengkayang		25.000.000,00	BADAN PERENCANAAN PEMBANGUNAN RISET DAN INOVASI DAERAH
	5.01.02.2.02.0002	Pembinaan dan Pemanfaatan Data dan Informasi Perencanaan Pembangunan Perangkat Daerah														
			Jumlah Orang yang Dibina dalam Pemanfaatan Data dan Informasi				30 Orang	25.000.000,00	-	PENDAPATAN ASLI DAERAH (PAD)	Memperkuat reformasi politik, hukum dan birokrasi, serta memperkuat pencegahan dan pemberantasan korupsi, narkoba, judi, dan penyeludupan.	Mewujudkan Kepastian Hukum dan Tata pemerintahan yang baik PENINGKATAN TATA KELOLA PEMERINTAHAN DAN REFORMASI BIROKRASI SERTA OPTIMALISASI PENDAPATAN DAERAH	OPD Se Kab. Bengkayang		35.000.000,00	BADAN PERENCANAAN PEMBANGUNAN RISET DAN INOVASI DAERAH
	5.01.02.2.02.0003	Penyusunan Profil Pembangunan Daerah Kabupaten/Kota														

NO	KODE	URUSAN / BIDANG URUSAN / PROGRAM / KEGIATAN / SUB KEGIATAN	INDIKATOR PROGRAM / KEGIATAN / SUB KEGIATAN	TARGET AKHIR PERIODE RENSTRA OPD	REALISASI CAPAIAN RENJA OPD TAHUN 2024	PRAKIRAAN CAPAIAN TARGET RENJA OPD TAHUN 2025	CAPAIAN KINERJA DAN KERANGKA PENDANAAN						KELOMPOK SASARAN	PRAKIRAAN MAJU RENCANA TAHUN 2027		PERANGKAT DAERAH PENANGGUNG JAWAB
							TARGET 2026	PAGU INDIKATIF (Rp)	LOKASI	SUMBER DANA	PRIORITAS			TARGET	PAGU INDIKATIF (Rp)	
											NASIONAL	DAERAH				
1	2	3	4	5	6	7	8	9	10	11	12	13	14	15	16	17
			Jumlah Buku Profil Pembangunan Daerah yang Diterbitkan				1 Buku	10.000.000,00	-	PENDAPATAN ASLI DAERAH (PAD)	Memperkuat reformasi politik, hukum dan birokrasi, serta memperkuat pencegahan dan pemberantasan korupsi, narkoba, judi, dan penyeludupan.	Mewujudkan Kepastian Hukum dan Tata pemerintahan yang baik PENINGKATAN TATA KELOLA PEMERINTAHAN DAN REFORMASI BIROKRASI SERTA OPTIMALISASI PENDAPATAN DAERAH	OPD Se Kab. Bengkayang		15.000.000,00	BADAN PERENCANAAN PEMBANGUNAN RISET DAN INOVASI DAERAH
	5.01.02.2.03	Pengendalian, Evaluasi dan Pelaporan Bidang Perencanaan Pembangunan Daerah	*Cakupan pengendalian, evaluasi dan pelaporan yang dilaksanakan*	-			100 %	59.598.000,00			Memperkuat reformasi politik, hukum dan birokrasi, serta memperkuat pencegahan dan pemberantasan korupsi, narkoba, judi, dan penyeludupan.	Mewujudkan Kepastian Hukum dan Tata pemerintahan yang baik PENINGKATAN TATA KELOLA PEMERINTAHAN DAN REFORMASI BIROKRASI SERTA OPTIMALISASI PENDAPATAN DAERAH	OPD Se Kab. Bengkayang	-	75.000.000,00	BADAN PERENCANAAN PEMBANGUNAN RISET DAN INOVASI DAERAH
	5.01.02.2.03.0001	Koordinasi Pengendalian Perencanaan dan Pelaksanaan Pembangunan Daerah di Kabupaten/Kota														
			Jumlah Laporan Hasil Pengendalian Perencanaan dan Pelaksanaan Pembangunan				2 Laporan	25.000.000,00	-	PENDAPATAN ASLI DAERAH (PAD)	Memperkuat reformasi politik, hukum dan birokrasi, serta memperkuat pencegahan dan pemberantasan korupsi, narkoba, judi, dan penyeludupan.	Mewujudkan Kepastian Hukum dan Tata pemerintahan yang baik PENINGKATAN TATA KELOLA PEMERINTAHAN DAN REFORMASI BIROKRASI SERTA OPTIMALISASI PENDAPATAN DAERAH	OPD Se Kab. Bengkayang		30.000.000,00	BADAN PERENCANAAN PEMBANGUNAN RISET DAN INOVASI DAERAH
	5.01.02.2.03.0002	Pengendalian Pelaksanaan Kerja Sama Daerah														

NO	KODE	URUSAN / BIDANG URUSAN / PROGRAM / KEGIATAN / SUB KEGIATAN	INDIKATOR PROGRAM / KEGIATAN / SUB KEGIATAN	TARGET AKHIR PERIODE RENSTRA OPD	REALISASI CAPAIAN RENJA OPD TAHUN 2024	PRAKIRAAN CAPAIAN TARGET RENJA OPD TAHUN 2025	CAPAIAN KINERJA DAN KERANGKA PENDANAAN						KELOMPOK SASARAN	PRAKIRAAN MAJU RENCANA TAHUN 2027		PERANGKAT DAERAH PENANGGUNG JAWAB
							TARGET 2026	PAGU INDIKATIF (Rp)	LOKASI	SUMBER DANA	PRIORITAS			TARGET	PAGU INDIKATIF (Rp)	
											NASIONAL	DAERAH				
1	2	3	4	5	6	7	8	9	10	11	12	13	14	15	16	17
			Jumlah Kerja Sama Daerah yang Dikoordinasikan Pelaksanaannya				2 Kerja Sama	10.098.000,00	-	PENDAPATAN ASLI DAERAH (PAD)	Memperkuat reformasi politik, hukum dan birokrasi, serta memperkuat pencegahan dan pemberantasan korupsi, narkoba, judi, dan penyeludupan.	Mewujudkan Kepastian Hukum dan Tata pemerintahan yang baik PENINGKATAN TATA KELOLA PEMERINTAHAN DAN REFORMASI BIROKRASI SERTA OPTIMALISASI PENDAPATAN DAERAH	OPD Se Kab. Bengkayang		15.000.000,00	BADAN PERENCANAAN PEMBANGUNAN RISET DAN INOVASI DAERAH
	5.01.02.2.03.0003	Monitoring, Evaluasi dan Penyusunan Laporan Berkala Pelaksanaan Pembangunan Daerah														
			Jumlah Laporan Hasil Evaluasi Kinerja Pembangunan Daerah				2 Laporan	24.500.000,00	-	PENDAPATAN ASLI DAERAH (PAD)	Memperkuat reformasi politik, hukum dan birokrasi, serta memperkuat pencegahan dan pemberantasan korupsi, narkoba, judi, dan penyeludupan.	Mewujudkan Kepastian Hukum dan Tata pemerintahan yang baik PENINGKATAN TATA KELOLA PEMERINTAHAN DAN REFORMASI BIROKRASI SERTA OPTIMALISASI PENDAPATAN DAERAH	OPD Se Kab. Bengkayang		30.000.000,00	BADAN PERENCANAAN PEMBANGUNAN RISET DAN INOVASI DAERAH
3.	**5.01.03**	**PROGRAM KOORDINASI DAN SINKRONISASI PERENCANAAN PEMBANGUNAN DAERAH**	**-**	**-**			**-**	**805.259.265,00**						**-**	**960.645.554,00**	
	5.01.03.2.01	Koordinasi Perencanaan Bidang Pemerintahan dan Pembangunan Manusia	-	-			-	276.223.695,00			-	Mewujudkan Kepastian Hukum dan Tata pemerintahan yang baik PENINGKATAN TATA KELOLA PEMERINTAHAN DAN REFORMASI BIROKRASI SERTA OPTIMALISASI PENDAPATAN DAERAH	-	-	290.034.878,00	BADAN PERENCANAAN PEMBANGUNAN RISET DAN INOVASI DAERAH
	5.01.03.2.01.0001	Koordinasi Penyusunan Dokumen Perencanaan Pembangunan Daerah Bidang Pemerintahan (RPJPD, RPJMD dan RKPD)														

NO	KODE	URUSAN / BIDANG URUSAN / PROGRAM / KEGIATAN / SUB KEGIATAN	INDIKATOR PROGRAM / KEGIATAN / SUB KEGIATAN	TARGET AKHIR PERIODE RENSTRA OPD	REALISASI CAPAIAN RENJA OPD TAHUN 2024	PRAKIRAAN CAPAIAN TARGET RENJA OPD TAHUN 2025	CAPAIAN KINERJA DAN KERANGKA PENDANAAN						KELOMPOK SASARAN	PRAKIRAAN MAJU RENCANA TAHUN 2027		PERANGKAT DAERAH PENANGGUNG JAWAB
							TARGET 2026	PAGU INDIKATIF (Rp)	LOKASI	SUMBER DANA	PRIORITAS			TARGET	PAGU INDIKATIF (Rp)	
											NASIONAL	DAERAH				
1	2	3	4	5	6	7	8	9	10	11	12	13	14	15	16	17
			Jumlah Dokumen Perencanaan Pembangunan Daerah Bidang Pemerintahan yang Dikoordinir Penyusunannya (RPJPD, RPJMD dan RKPD)				1 Dokumen	28.647.360,00	Kab. Bengkayang, Semua Kecamatan, Semua Kel/Desa	PENDAPATAN ASLI DAERAH (PAD)	-	Mewujudkan Kepastian Hukum dan Tata pemerintahan yang baik PENINGKATAN TATA KELOLA PEMERINTAHAN DAN REFORMASI BIROKRASI SERTA OPTIMALISASI PENDAPATAN DAERAH	-		30.079.728,00	BADAN PERENCANAAN PEMBANGUNAN RISET DAN INOVASI DAERAH
	5.01.03.2.01.0002	Asistensi Penyusunan Dokumen Perencanaan Pembangunan Perangkat Daerah Bidang Pemerintahan														
			Jumlah Laporan Hasil Asistensi Penyusunan Dokumen Perencanaan Pembangunan Perangkat Daerah Bidang Pemerintahan				5 Laporan	29.040.600,00	Kab. Bengkayang, Semua Kecamatan, Semua Kel/Desa	PENDAPATAN ASLI DAERAH (PAD)	-	Mewujudkan Kepastian Hukum dan Tata pemerintahan yang baik PENINGKATAN TATA KELOLA PEMERINTAHAN DAN REFORMASI BIROKRASI SERTA OPTIMALISASI PENDAPATAN DAERAH	-		30.492.630,00	BADAN PERENCANAAN PEMBANGUNAN RISET DAN INOVASI DAERAH
	5.01.03.2.01.0003	Pelaksanaan Monitoring dan Evaluasi Penyusunan Dokumen Perencanaan Pembangunan Perangkat Daerah Bidang Pemerintahan														
			Jumlah Laporan Monitoring dan Evaluasi Penyusunan Dokumen Perencanaan Pembangunan Perangkat Daerah Bidang Pemerintahan				4 Laporan	21.994.470,00	Kab. Bengkayang, Semua Kecamatan, Semua Kel/Desa	PENDAPATAN ASLI DAERAH (PAD)	-	Mewujudkan Kepastian Hukum dan Tata pemerintahan yang baik PENINGKATAN TATA KELOLA PEMERINTAHAN DAN REFORMASI BIROKRASI SERTA OPTIMALISASI PENDAPATAN DAERAH	-		23.094.193,00	BADAN PERENCANAAN PEMBANGUNAN RISET DAN INOVASI DAERAH
	5.01.03.2.01.0004	Koordinasi Pelaksanaan Sinergitas dan Harmonisasi Perencanaan Pembangunan Daerah Bidang Pemerintahan														

NO	KODE	URUSAN / BIDANG URUSAN / PROGRAM / KEGIATAN / SUB KEGIATAN	INDIKATOR PROGRAM / KEGIATAN / SUB KEGIATAN	TARGET AKHIR PERIODE RENSTRA OPD	REALISASI CAPAIAN RENJA OPD TAHUN 2024	PRAKIRAAN CAPAIAN TARGET RENJA OPD TAHUN 2025	CAPAIAN KINERJA DAN KERANGKA PENDANAAN						KELOMPOK SASARAN	PRAKIRAAN MAJU RENCANA TAHUN 2027		PERANGKAT DAERAH PENANGGUNG JAWAB
							TARGET 2026	PAGU INDIKATIF (Rp)	LOKASI	SUMBER DANA	PRIORITAS			TARGET	PAGU INDIKATIF (Rp)	
											NASIONAL	DAERAH				
1	2	3	4	5	6	7	8	9	10	11	12	13	14	15	16	17
			Jumlah Laporan Hasil Sinkronisasi Renstra/Renja dengan RKPD/RPJMD pada Bidang Pemerintahan				2 Laporan	24.239.070,00	Kab. Bengkayang, Semua Kecamatan, Semua Kel/Desa	PENDAPATAN ASLI DAERAH (PAD)	-	Mewujudkan Kepastian Hukum dan Tata pemerintahan yang baik PENINGKATAN TATA KELOLA PEMERINTAHAN DAN REFORMASI BIROKRASI SERTA OPTIMALISASI PENDAPATAN DAERAH	-		25.451.023,00	BADAN PERENCANAAN PEMBANGUNAN RISET DAN INOVASI DAERAH
	5.01.03.2.01.0005	Koordinasi Penyusunan Dokumen Perencanaan Pembangunan Daerah Bidang Pembangunan Manusia (RPJPD, RPJMD dan RKPD)														
			Jumlah Dokumen Perencanaan Pembangunan Daerah Bidang Pembangunan Manusia yang Dikoordinir Penyusunannya (RPJPD. RPJMD dan RKPD)				1 Dokumen	26.086.950,00	Kab. Bengkayang, Semua Kecamatan, Semua Kel/Desa	PENDAPATAN ASLI DAERAH (PAD)	-	Mewujudkan Kepastian Hukum dan Tata pemerintahan yang baik PENINGKATAN TATA KELOLA PEMERINTAHAN DAN REFORMASI BIROKRASI SERTA OPTIMALISASI PENDAPATAN DAERAH	-		27.391.297,00	BADAN PERENCANAAN PEMBANGUNAN RISET DAN INOVASI DAERAH
	5.01.03.2.01.0006	Asistensi Penyusunan Dokumen Perencanaan Pembangunan Perangkat Daerah Bidang Pembangunan Manusia														
			Jumlah Laporan Hasil Asistensi Penyusunan Dokumen Perencanaan Pembangunan Perangkat Daerah Bidang Pembangunan Manusia				4 Laporan	33.585.480,00	Kab. Bengkayang, Semua Kecamatan, Semua Kel/Desa	PENDAPATAN ASLI DAERAH (PAD)	-	Mewujudkan Kepastian Hukum dan Tata pemerintahan yang baik PENINGKATAN TATA KELOLA PEMERINTAHAN DAN REFORMASI BIROKRASI SERTA OPTIMALISASI PENDAPATAN DAERAH	-		35.264.754,00	BADAN PERENCANAAN PEMBANGUNAN RISET DAN INOVASI DAERAH
	5.01.03.2.01.0007	Pelaksanaan Monitoring dan Evaluasi Penyusunan Dokumen Perencanaan Pembangunan Perangkat Daerah Bidang Pembangunan Manusia														

NO	KODE	URUSAN / BIDANG URUSAN / PROGRAM / KEGIATAN / SUB KEGIATAN	INDIKATOR PROGRAM / KEGIATAN / SUB KEGIATAN	TARGET AKHIR PERIODE RENSTRA OPD	REALISASI CAPAIAN RENJA OPD TAHUN 2024	PRAKIRAAN CAPAIAN TARGET RENJA OPD TAHUN 2025	CAPAIAN KINERJA DAN KERANGKA PENDANAAN						KELOMPOK SASARAN	PRAKIRAAN MAJU RENCANA TAHUN 2027		PERANGKAT DAERAH PENANGGUNG JAWAB
							TARGET 2026	PAGU INDIKATIF (Rp)	LOKASI	SUMBER DANA	PRIORITAS			TARGET	PAGU INDIKATIF (Rp)	
											NASIONAL	DAERAH				
1	2	3	4	5	6	7	8	9	10	11	12	13	14	15	16	17
			Jumlah Laporan Hasil Pelaksanaan Monitoring dan Evaluasi Penyusunan Dokumen Perencanaan Pembangunan Perangkat Daerah Bidang Pembangunan Manusia				4 Laporan	35.232.825,00	Kab. Bengkayang, Semua Kecamatan, Semua Kel/Desa	PENDAPATAN ASLI DAERAH (PAD)	-	Mewujudkan Kepastian Hukum dan Tata pemerintahan yang baik PENINGKATAN TATA KELOLA PEMERINTAHAN DAN REFORMASI BIROKRASI SERTA OPTIMALISASI PENDAPATAN DAERAH	-		36.994.466,00	BADAN PERENCANAAN PEMBANGUNAN RISET DAN INOVASI DAERAH
	5.01.03.2.01.0008	Koordinasi Pelaksanaan Sinergitas dan Harmonisasi Perencanaan Pembangunan Daerah Bidang Pembangunan Manusia														
			Jumlah Laporan Hasil Sinkronisasi Renstra/Renja dengan RKPD/RPJMD pada Bidang Pembangunan Manusia				2 Laporan	77.396.940,00	Kab. Bengkayang, Semua Kecamatan, Semua Kel/Desa	PENDAPATAN ASLI DAERAH (PAD)	-	Mewujudkan Kepastian Hukum dan Tata pemerintahan yang baik PENINGKATAN TATA KELOLA PEMERINTAHAN DAN REFORMASI BIROKRASI SERTA OPTIMALISASI PENDAPATAN DAERAH	-		81.266.787,00	BADAN PERENCANAAN PEMBANGUNAN RISET DAN INOVASI DAERAH
	5.01.03.2.02	Koordinasi Perencanaan Bidang Perekonomian dan SDA (Sumber Daya Alam)	-	-			-	252.732.270,00			-	Mewujudkan Kepastian Hukum dan Tata pemerintahan yang baik PENINGKATAN TATA KELOLA PEMERINTAHAN DAN REFORMASI BIROKRASI SERTA OPTIMALISASI PENDAPATAN DAERAH	-	-	305.610.676,00	BADAN PERENCANAAN PEMBANGUNAN RISET DAN INOVASI DAERAH
	5.01.03.2.02.0001	Koordinasi Penyusunan Dokumen Perencanaan Pembangunan Daerah Bidang Perekonomian (RPJPD, RPJMD dan RKPD)														

NO	KODE	URUSAN / BIDANG URUSAN / PROGRAM / KEGIATAN / SUB KEGIATAN	INDIKATOR PROGRAM / KEGIATAN / SUB KEGIATAN	TARGET AKHIR PERIODE RENSTRA OPD	REALISASI CAPAIAN RENJA OPD TAHUN 2024	PRAKIRAAN CAPAIAN TARGET RENJA OPD TAHUN 2025	CAPAIAN KINERJA DAN KERANGKA PENDANAAN						KELOMPOK SASARAN	PRAKIRAAN MAJU RENCANA TAHUN 2027		PERANGKAT DAERAH PENANGGUNG JAWAB
							TARGET 2026	PAGU INDIKATIF (Rp)	LOKASI	SUMBER DANA	PRIORITAS			TARGET	PAGU INDIKATIF (Rp)	
											NASIONAL	DAERAH				
1	2	3	4	5	6	7	8	9	10	11	12	13	14	15	16	17
			Jumlah Dokumen Perencanaan Pembangunan Daerah Bidang Perekonomian yang Dikoordinir Penyusunannya (RPJPD. RPJMD dan RKPD)				3 Dokumen	47.850.000,00	Kab. Bengkayang, Semua Kecamatan, Semua Kel/Desa	PENDAPATAN ASLI DAERAH (PAD)	-	Mewujudkan Kepastian Hukum dan Tata pemerintahan yang baik PENINGKATAN TATA KELOLA PEMERINTAHAN DAN REFORMASI BIROKRASI SERTA OPTIMALISASI PENDAPATAN DAERAH	-		50.242.500,00	BADAN PERENCANAAN PEMBANGUNAN RISET DAN INOVASI DAERAH
	5.01.03.2.02.0002	Asistensi Penyusunan Dokumen Perencanaan Pembangunan Perangkat Daerah Bidang Perekonomian														
			Jumlah Laporan Hasil Asistensi Penyusunan Dokumen Perencanaan Pembangunan Perangkat Daerah Bidang Perekonomian				3 Laporan	26.920.000,00	Kab. Bengkayang, Semua Kecamatan, Semua Kel/Desa	PENDAPATAN ASLI DAERAH (PAD)	-	Mewujudkan Kepastian Hukum dan Tata pemerintahan yang baik PENINGKATAN TATA KELOLA PEMERINTAHAN DAN REFORMASI BIROKRASI SERTA OPTIMALISASI PENDAPATAN DAERAH	-		28.266.000,00	BADAN PERENCANAAN PEMBANGUNAN RISET DAN INOVASI DAERAH
	5.01.03.2.02.0003	Pelaksanaan Monitoring dan Evaluasi Penyusunan Dokumen Perencanaan Pembangunan Perangkat Daerah Bidang Perekonomian														
			Jumlah Laporan Hasil Pelaksanaan Monitoring dan Evaluasi Penyusunan Dokumen Perencanaan Pembangunan Perangkat Daerah Bidang Perekonomian				3 Laporan	22.600.132,00	Kab. Bengkayang, Semua Kecamatan, Semua Kel/Desa	PENDAPATAN ASLI DAERAH (PAD)	-	Mewujudkan Kepastian Hukum dan Tata pemerintahan yang baik PENINGKATAN TATA KELOLA PEMERINTAHAN DAN REFORMASI BIROKRASI SERTA OPTIMALISASI PENDAPATAN DAERAH	-		23.730.200,00	BADAN PERENCANAAN PEMBANGUNAN RISET DAN INOVASI DAERAH
	5.01.03.2.02.0004	Koordinasi Pelaksanaan Sinergitas dan Harmonisasi Perencanaan Pembangunan Daerah Bidang Perekonomian														

NO	KODE	URUSAN / BIDANG URUSAN / PROGRAM / KEGIATAN / SUB KEGIATAN	INDIKATOR PROGRAM / KEGIATAN / SUB KEGIATAN	TARGET AKHIR PERIODE RENSTRA OPD	REALISASI CAPAIAN RENJA OPD TAHUN 2024	PRAKIRAAN CAPAIAN TARGET RENJA OPD TAHUN 2025	CAPAIAN KINERJA DAN KERANGKA PENDANAAN						KELOMPOK SASARAN	PRAKIRAAN MAJU RENCANA TAHUN 2027		PERANGKAT DAERAH PENANGGUNG JAWAB
							TARGET 2026	PAGU INDIKATIF (Rp)	LOKASI	SUMBER DANA	PRIORITAS			TARGET	PAGU INDIKATIF (Rp)	
											NASIONAL	DAERAH				
1	2	3	4	5	6	7	8	9	10	11	12	13	14	15	16	17
			Jumlah Laporan Hasil Sinkronisasi Renstra/Renja dengan RKPD/RPJMD pada Bidang Perekonomian				2 Laporan	34.397.000,00	Kab. Bengkayang, Semua Kecamatan, Semua Kel/Desa	PENDAPATAN ASLI DAERAH (PAD)	-	Mewujudkan Kepastian Hukum dan Tata pemerintahan yang baik PENINGKATAN TATA KELOLA PEMERINTAHAN DAN REFORMASI BIROKRASI SERTA OPTIMALISASI PENDAPATAN DAERAH	-		36.116.850,00	BADAN PERENCANAAN PEMBANGUNAN RISET DAN INOVASI DAERAH
	5.01.03.2.02.0005	Koordinasi Penyusunan Dokumen Perencanaan Pembangunan Daerah Bidang SDA (RPJPD, RPJMD dan RKPD)														
			0				2 0	42.127.228,00	-	PENDAPATAN ASLI DAERAH (PAD)	-	Mewujudkan Kepastian Hukum dan Tata pemerintahan yang baik PENINGKATAN TATA KELOLA PEMERINTAHAN DAN REFORMASI BIROKRASI SERTA OPTIMALISASI PENDAPATAN DAERAH	-		83.886.411,00	BADAN PERENCANAAN PEMBANGUNAN RISET DAN INOVASI DAERAH
	5.01.03.2.02.0006	Asistensi Penyusunan Dokumen Perencanaan Pembangunan Perangkat Daerah Bidang SDA														
			0				0 0	27.302.910,00	-	PENDAPATAN ASLI DAERAH (PAD)	-	-	-		29.256.965,00	BADAN PERENCANAAN PEMBANGUNAN RISET DAN INOVASI DAERAH
	5.01.03.2.02.0007	Pelaksanaan Monitoring dan Evaluasi Penyusunan Dokumen Perencanaan Pembangunan Perangkat Daerah Bidang SDA														
			Jumlah Laporan Hasil Pelaksanaan Monitoring dan Evaluasi Penyusunan Dokumen Perencanaan Pembangunan Perangkat Daerah Bidang SDA				2 Laporan	35.055.000,00	Kab. Bengkayang, Semua Kecamatan, Semua Kel/Desa	PENDAPATAN ASLI DAERAH (PAD)	-	Mewujudkan Kepastian Hukum dan Tata pemerintahan yang baik PENINGKATAN TATA KELOLA PEMERINTAHAN DAN REFORMASI BIROKRASI SERTA OPTIMALISASI PENDAPATAN DAERAH	-		36.807.750,00	BADAN PERENCANAAN PEMBANGUNAN RISET DAN INOVASI DAERAH

NO	KODE	URUSAN / BIDANG URUSAN / PROGRAM / KEGIATAN / SUB KEGIATAN	INDIKATOR PROGRAM / KEGIATAN / SUB KEGIATAN	TARGET AKHIR PERIODE RENSTRA OPD	REALISASI CAPAIAN RENJA OPD TAHUN 2024	PRAKIRAAN CAPAIAN TARGET RENJA OPD TAHUN 2025	CAPAIAN KINERJA DAN KERANGKA PENDANAAN						KELOMPOK SASARAN	PRAKIRAAN MAJU RENCANA TAHUN 2027		PERANGKAT DAERAH PENANGGUNG JAWAB
							TARGET 2026	PAGU INDIKATIF (Rp)	LOKASI	SUMBER DANA	PRIORITAS			TARGET	PAGU INDIKATIF (Rp)	
											NASIONAL	DAERAH				
1	2	3	4	5	6	7	8	9	10	11	12	13	14	15	16	17
	5.01.03.2.02.0008	Koordinasi Pelaksanaan Sinergitas dan Harmonisasi Perencanaan Pembangunan Daerah Bidang SDA														
			Jumlah Laporan Hasil Sinkronisasi Renstra/Renja dengan RKPD/RPJMD pada Bidang SDA				2 Laporan	16.480.000,00	Kab. Bengkayang, Semua Kecamatan, Semua Kel/Desa	PENDAPATAN ASLI DAERAH (PAD)	-	Mewujudkan Kepastian Hukum dan Tata pemerintahan yang baik PENINGKATAN TATA KELOLA PEMERINTAHAN DAN REFORMASI BIROKRASI SERTA OPTIMALISASI PENDAPATAN DAERAH	-		17.304.000,00	BADAN PERENCANAAN PEMBANGUNAN RISET DAN INOVASI DAERAH
	5.01.03.2.03	Koordinasi Perencanaan Bidang Infrastruktur dan Kewilayahan	-	-			-	276.303.300,00			-	Mewujudkan Kepastian Hukum dan Tata pemerintahan yang baik PENINGKATAN TATA KELOLA PEMERINTAHAN DAN REFORMASI BIROKRASI SERTA OPTIMALISASI PENDAPATAN DAERAH	-	-	365.000.000,00	BADAN PERENCANAAN PEMBANGUNAN RISET DAN INOVASI DAERAH
	5.01.03.2.03.0001	Koordinasi Penyusunan Dokumen Perencanaan Pembangunan Daerah Bidang Infrastruktur (RPJPD, RPJMD dan RKPD)														
			Jumlah Dokumen Perencanaan Pembangunan Daerah Bidang Infrastruktur yang Dikoordinir Penyusunannya (RPJPD. RPJMD dan RKPD)				1 Dokumen	55.845.300,00	Semua Kota/Kab, Semua Kecamatan, Semua Kel/Desa Kab. Bengkayang, Bengkayang, Semua Kel/Desa Kab. Bengkayang, Bengkayang, Semua Kel/Desa	PENDAPATAN ASLI DAERAH (PAD)	-	Mewujudkan Kepastian Hukum dan Tata pemerintahan yang baik PENINGKATAN TATA KELOLA PEMERINTAHAN DAN REFORMASI BIROKRASI SERTA OPTIMALISASI PENDAPATAN DAERAH	-		70.000.000,00	BADAN PERENCANAAN PEMBANGUNAN RISET DAN INOVASI DAERAH
	5.01.03.2.03.0002	Asistensi Penyusunan Dokumen Perencanaan Pembangunan Perangkat Daerah Bidang Infrastruktur														

NO	KODE	URUSAN / BIDANG URUSAN / PROGRAM / KEGIATAN / SUB KEGIATAN	INDIKATOR PROGRAM / KEGIATAN / SUB KEGIATAN	TARGET AKHIR PERIODE RENSTRA OPD	REALISASI CAPAIAN RENJA OPD TAHUN 2024	PRAKIRAAN CAPAIAN TARGET RENJA OPD TAHUN 2025	CAPAIAN KINERJA DAN KERANGKA PENDANAAN						KELOMPOK SASARAN	PRAKIRAAN MAJU RENCANA TAHUN 2027		PERANGKAT DAERAH PENANGGUNG JAWAB
							TARGET 2026	PAGU INDIKATIF (Rp)	LOKASI	SUMBER DANA	PRIORITAS			TARGET	PAGU INDIKATIF (Rp)	
											NASIONAL	DAERAH				
1	2	3	4	5	6	7	8	9	10	11	12	13	14	15	16	17
			Jumlah Laporan Hasil Asistensi Penyusunan Dokumen Perencanaan Pembangunan Perangkat Daerah Bidang Infrastruktur				1 Laporan	44.892.000,00	Semua Kota/Kab, Semua Kecamatan, Semua Kel/Desa Kab. Bengkayang, Semua Kecamatan, Semua Kel/Desa	PENDAPATAN ASLI DAERAH (PAD)	-	Mewujudkan Kepastian Hukum dan Tata pemerintahan yang baik PENINGKATAN TATA KELOLA PEMERINTAHAN DAN REFORMASI BIROKRASI SERTA OPTIMALISASI PENDAPATAN DAERAH	-		60.000.000,00	BADAN PERENCANAAN PEMBANGUNAN RISET DAN INOVASI DAERAH
	5.01.03.2.03.0003	Pelaksanaan Monitoring dan Evaluasi Penyusunan Dokumen Perencanaan Pembangunan Perangkat Daerah Bidang Infrastruktur														
			Jumlah Laporan Hasil Pelaksanaan Monitoring dan Evaluasi Penyusunan Dokumen Perencanaan Pembangunan Perangkat Daerah Bidang Infrastruktur				1 Laporan	17.400.000,00	Semua Kota/Kab, Semua Kecamatan, Semua Kel/Desa Kab. Bengkayang, Semua Kecamatan, Semua Kel/Desa	PENDAPATAN ASLI DAERAH (PAD)	-	Mewujudkan Kepastian Hukum dan Tata pemerintahan yang baik PENINGKATAN TATA KELOLA PEMERINTAHAN DAN REFORMASI BIROKRASI SERTA OPTIMALISASI PENDAPATAN DAERAH	-		25.000.000,00	BADAN PERENCANAAN PEMBANGUNAN RISET DAN INOVASI DAERAH
	5.01.03.2.03.0004	Koordinasi Pelaksanaan Sinergitas dan Harmonisasi Perencanaan Pembangunan Daerah Bidang Infrastruktur														
			Jumlah Laporan Hasil Sinkronisasi Renstra/Renja dengan RKPD/RPJMD pada Bidang Infrastruktur				1 Laporan	20.097.000,00	Kab. Bengkayang, Semua Kecamatan, Semua Kel/Desa	PENDAPATAN ASLI DAERAH (PAD)	-	Mewujudkan Kepastian Hukum dan Tata pemerintahan yang baik PENINGKATAN TATA KELOLA PEMERINTAHAN DAN REFORMASI BIROKRASI SERTA OPTIMALISASI PENDAPATAN DAERAH	-		30.000.000,00	BADAN PERENCANAAN PEMBANGUNAN RISET DAN INOVASI DAERAH
	5.01.03.2.03.0005	Koordinasi Penyusunan Dokumen Perencanaan Pembangunan Daerah Bidang Kewilayahan (RPJPD, RPJMD dan RKPD)														

NO	KODE	URUSAN / BIDANG URUSAN / PROGRAM / KEGIATAN / SUB KEGIATAN	INDIKATOR PROGRAM / KEGIATAN / SUB KEGIATAN	TARGET AKHIR PERIODE RENSTRA OPD	REALISASI CAPAIAN RENJA OPD TAHUN 2024	PRAKIRAAN CAPAIAN TARGET RENJA OPD TAHUN 2025	CAPAIAN KINERJA DAN KERANGKA PENDANAAN						KELOMPOK SASARAN	PRAKIRAAN MAJU RENCANA TAHUN 2027		PERANGKAT DAERAH PENANGGUNG JAWAB
							TARGET 2026	PAGU INDIKATIF (Rp)	LOKASI	SUMBER DANA	PRIORITAS			TARGET	PAGU INDIKATIF (Rp)	
											NASIONAL	DAERAH				
1	2	3	4	5	6	7	8	9	10	11	12	13	14	15	16	17
			Jumlah Dokumen Perencanaan Pembangunan Daerah Bidang Kewilayahan yang Dikoordinir Penyusunannya (RPJPD. RPJMD dan RKPD)				1 Dokumen	43.239.000,00	Kab. Bengkayang, Semua Kecamatan, Semua Kel/Desa	PENDAPATAN ASLI DAERAH (PAD)	-	Mewujudkan Kepastian Hukum dan Tata pemerintahan yang baik PENINGKATAN TATA KELOLA PEMERINTAHAN DAN REFORMASI BIROKRASI SERTA OPTIMALISASI PENDAPATAN DAERAH	-		55.000.000,00	BADAN PERENCANAAN PEMBANGUNAN RISET DAN INOVASI DAERAH
	5.01.03.2.03.0006	Asistensi Penyusunan Dokumen Perencanaan Pembangunan Perangkat Daerah Bidang Kewilayahan														
			Jumlah Laporan Hasil Asistensi Penyusunan Dokumen Perencanaan Pembangunan Perangkat Daerah Bidang Kewilayahan				1 Laporan	34.191.000,00	Semua Kota/Kab, Semua Kecamatan, Semua Kel/Desa Kab. Bengkayang, Semua Kecamatan, Semua Kel/Desa	PENDAPATAN ASLI DAERAH (PAD)	-	Mewujudkan Kepastian Hukum dan Tata pemerintahan yang baik PENINGKATAN TATA KELOLA PEMERINTAHAN DAN REFORMASI BIROKRASI SERTA OPTIMALISASI PENDAPATAN DAERAH	-		40.000.000,00	BADAN PERENCANAAN PEMBANGUNAN RISET DAN INOVASI DAERAH
	5.01.03.2.03.0007	Pelaksanaan Monitoring dan Evaluasi Penyusunan Dokumen Perencanaan Pembangunan Perangkat Daerah Bidang Kewilayahan														
			Jumlah Laporan Hasil Pelaksanaan Monitoring dan Evaluasi Penyusunan Dokumen Perencanaan Pembangunan Perangkat Daerah Bidang Kewilayahan				1 Laporan	19.488.000,00	Kab. Bengkayang, Semua Kecamatan, Semua Kel/Desa	PENDAPATAN ASLI DAERAH (PAD)	-	Mewujudkan Kepastian Hukum dan Tata pemerintahan yang baik PENINGKATAN TATA KELOLA PEMERINTAHAN DAN REFORMASI BIROKRASI SERTA OPTIMALISASI PENDAPATAN DAERAH	-		30.000.000,00	BADAN PERENCANAAN PEMBANGUNAN RISET DAN INOVASI DAERAH
	5.01.03.2.03.0008	Koordinasi Pelaksanaan Sinergitas dan Harmonisasi Perencanaan Pembangunan Daerah Bidang Kewilayahan														

NO	KODE	URUSAN / BIDANG URUSAN / PROGRAM / KEGIATAN / SUB KEGIATAN	INDIKATOR PROGRAM / KEGIATAN / SUB KEGIATAN	TARGET AKHIR PERIODE RENSTRA OPD	REALISASI CAPAIAN RENJA OPD TAHUN 2024	PRAKIRAAN CAPAIAN TARGET RENJA OPD TAHUN 2025	CAPAIAN KINERJA DAN KERANGKA PENDANAAN						KELOMPOK SASARAN	PRAKIRAAN MAJU RENCANA TAHUN 2027		PERANGKAT DAERAH PENANGGUNG JAWAB
							TARGET 2026	PAGU INDIKATIF (Rp)	LOKASI	SUMBER DANA	PRIORITAS			TARGET	PAGU INDIKATIF (Rp)	
											NASIONAL	DAERAH				
1	2	3	4	5	6	7	8	9	10	11	12	13	14	15	16	17
			Jumlah Laporan Hasil Sinkronisasi Renstra/Renja dengan RKPD/RPJMD pada Bidang Kewilayahan				1 Laporan	41.151.000,00	Kab. Bengkayang, Semua Kecamatan, Semua Kel/Desa	PENDAPATAN ASLI DAERAH (PAD)	-	Mewujudkan Kepastian Hukum dan Tata pemerintahan yang baik PENINGKATAN TATA KELOLA PEMERINTAHAN DAN REFORMASI BIROKRASI SERTA OPTIMALISASI PENDAPATAN DAERAH	-		55.000.000,00	BADAN PERENCANAAN PEMBANGUNAN RISET DAN INOVASI DAERAH
	5.05	**PENELITIAN DAN PENGEMBANGAN**						**339.000.000,00**							**409.542.000,00**	
1.	**5.05.02**	**PROGRAM PENELITIAN DAN PENGEMBANGAN DAERAH**	***Persentase Rekomendasi Kebijakan Pembangunan Daerah yang Dijadikan sebagai Landasan dalam Implementasi Pembangunan***	**-**			**100 %**	**339.000.000,00**						**-**	**409.542.000,00**	
	5.05.02.2.02	Penelitian dan Pengembangan Bidang Sosial dan Kependudukan	*Persentase Implementasi Rencana Kelitbangan Bidang Sosial dan Kependudukan*	-			100 %	179.000.000,00			Memperkuat reformasi politik, hukum dan birokrasi, serta memperkuat pencegahan dan pemberantasan korupsi, narkoba, judi, dan penyelundupan.	Mewujudkan Kepastian Hukum dan Tata pemerintahan yang baik PENINGKATAN TATA KELOLA PEMERINTAHAN DAN REFORMASI BIROKRASI SERTA OPTIMALISASI PENDAPATAN DAERAH	Masyarakat Kabupaten Bengkayang	-	241.500.000,00	BADAN PERENCANAAN PEMBANGUNAN RISET DAN INOVASI DAERAH
	5.05.02.2.02.0001	Penelitian dan Pengembangan Bidang Aspek- Aspek Sosial														

NO	KODE	URUSAN / BIDANG URUSAN / PROGRAM / KEGIATAN / SUB KEGIATAN	INDIKATOR PROGRAM / KEGIATAN / SUB KEGIATAN	TARGET AKHIR PERIODE RENSTRA OPD	REALISASI CAPAIAN RENJA OPD TAHUN 2024	PRAKIRAAN CAPAIAN TARGET RENJA OPD TAHUN 2025	CAPAIAN KINERJA DAN KERANGKA PENDANAAN						KELOMPOK SASARAN	PRAKIRAAN MAJU RENCANA TAHUN 2027		PERANGKAT DAERAH PENANGGUNG JAWAB
							TARGET 2026	PAGU INDIKATIF (Rp)	LOKASI	SUMBER DANA	PRIORITAS			TARGET	PAGU INDIKATIF (Rp)	
											NASIONAL	DAERAH				
1	2	3	4	5	6	7	8	9	10	11	12	13	14	15	16	17
			Jumlah Dokumen Hasil Penelitian dan Pengembangan Bidang Aspek-Aspek Sosial				2 Dokumen	179.000.000,00	Kab. Bengkayang, Semua Kecamatan, Semua Kel/Desa	PENDAPATAN ASLI DAERAH (PAD)	Memperkuat reformasi politik, hukum dan birokrasi, serta memperkuat pencegahan dan pemberantasan korupsi, narkoba, judi, dan penyeludupan.	Mewujudkan Kepastian Hukum dan Tata pemerintahan yang baik PENINGKATAN TATA KELOLA PEMERINTAHAN DAN REFORMASI BIROKRASI SERTA OPTIMALISASI PENDAPATAN DAERAH	Masyarakat Kabupaten Bengkayang		241.500.000,00	BADAN PERENCANAAN PEMBANGUNAN RISET DAN INOVASI DAERAH
	5.05.02.2.04	Pengembangan Inovasi dan Teknologi	*Persentase Inovasi Daerah yang Masuk dalam Indek Inovasi Daerah*	-			100 %	160.000.000,00			Memperkuat reformasi politik, hukum dan birokrasi, serta memperkuat pencegahan dan pemberantasan korupsi, narkoba, judi, dan penyeludupan.	Mewujudkan Kepastian Hukum dan Tata pemerintahan yang baik PENINGKATAN TATA KELOLA PEMERINTAHAN DAN REFORMASI BIROKRASI SERTA OPTIMALISASI PENDAPATAN DAERAH	Masyarakat Kabupaten Bengkayang	-	168.042.000,00	BADAN PERENCANAAN PEMBANGUNAN RISET DAN INOVASI DAERAH
	5.05.02.2.04.0003	Diseminasi Jenis, Prosedur dan Metode Penyelenggaraan Pemerintahan Daerah yang Bersifat Inovatif														
			Jumlah Laporan Hasil Pelaksanaan Diseminasi Jenis, Prosedur dan Metode Penyelenggaraan Pemerintahan Daerah yang Bersifat Inovatif				10 Laporan	67.000.000,00	Kab. Bengkayang, Semua Kecamatan, Semua Kel/Desa	PENDAPATAN ASLI DAERAH (PAD)	Memperkuat reformasi politik, hukum dan birokrasi, serta memperkuat pencegahan dan pemberantasan korupsi, narkoba, judi, dan penyeludupan.	Mewujudkan Kepastian Hukum dan Tata pemerintahan yang baik PENINGKATAN TATA KELOLA PEMERINTAHAN DAN REFORMASI BIROKRASI SERTA OPTIMALISASI PENDAPATAN DAERAH	Masyarakat Kabupaten Bengkayang		70.350.000,00	BADAN PERENCANAAN PEMBANGUNAN RISET DAN INOVASI DAERAH
	5.05.02.2.04.0004	Sosialisasi dan Diseminasi Hasil-Hasil Kelitbangan														

NO	KODE	URUSAN / BIDANG URUSAN / PROGRAM / KEGIATAN / SUB KEGIATAN	INDIKATOR PROGRAM / KEGIATAN / SUB KEGIATAN	TARGET AKHIR PERIODE RENSTRA OPD	REALISASI CAPAIAN RENJA OPD TAHUN 2024	PRAKIRAAN CAPAIAN TARGET RENJA OPD TAHUN 2025	CAPAIAN KINERJA DAN KERANGKA PENDANAAN						KELOMPOK SASARAN	PRAKIRAAN MAJU RENCANA TAHUN 2027		PERANGKAT DAERAH PENANGGUNG JAWAB
							TARGET 2026	PAGU INDIKATIF (Rp)	LOKASI	SUMBER DANA	PRIORITAS			TARGET	PAGU INDIKATIF (Rp)	
											NASIONAL	DAERAH				
1	2	3	4	5	6	7	8	9	10	11	12	13	14	15	16	17
			Jumlah Laporan Hasil Penyelenggaraan Sosialisasi dan Diseminasi Hasil-Hasil Kelitbangan				10 Laporan	43.000.000,00	Kab. Bengkayang, Semua Kecamatan, Semua Kel/Desa	PENDAPATAN ASLI DAERAH (PAD)	Memperkuat reformasi politik, hukum dan birokrasi, serta memperkuat pencegahan dan pemberantasan korupsi, narkoba, judi, dan penyeludupan.	Mewujudkan Kepastian Hukum dan Tata pemerintahan yang baik PENINGKATAN TATA KELOLA PEMERINTAHAN DAN REFORMASI BIROKRASI SERTA OPTIMALISASI PENDAPATAN DAERAH	Masyarakat Kabupaten Bengkayang		45.192.000,00	BADAN PERENCANAAN PEMBANGUNAN RISET DAN INOVASI DAERAH
	5.05.02.2.04.0005	Fasilitasi Hak Kekayaan Intelektual														
			Jumlah Laporan Pelaksanaan Fasilitasi Hak Kekayaan Intelektual				10 Laporan	50.000.000,00	Kab. Bengkayang, Semua Kecamatan, Semua Kel/Desa	PENDAPATAN ASLI DAERAH (PAD)	Memperkuat reformasi politik, hukum dan birokrasi, serta memperkuat pencegahan dan pemberantasan korupsi, narkoba, judi, dan penyeludupan.	Mewujudkan Kepastian Hukum dan Tata pemerintahan yang baik PENINGKATAN TATA KELOLA PEMERINTAHAN DAN REFORMASI BIROKRASI SERTA OPTIMALISASI PENDAPATAN DAERAH	Masyarakat Kabupaten Bengkayang		52.500.000,00	BADAN PERENCANAAN PEMBANGUNAN RISET DAN INOVASI DAERAH
		BADAN PENGELOLAAN KEUANGAN DAN ASET DAERAH						**202.870.675.192,00**							**0,00**	
	5	**UNSUR PENUNJANG URUSAN PEMERINTAHAN**						**202.870.675.192,00**							**0,00**	
	5.02	**KEUANGAN**						**202.870.675.192,00**							**0,00**	
1.	**5.02.01**	**PROGRAM PENUNJANG URUSAN PEMERINTAHAN DAERAH KABUPATEN/KOTA**	***Terwujudnya pengelolaan keuangan daerah yang efisien, efektif dan akuntabel***	**-**			**1 Laporan**	**4.462.367.978,00**						**-**	**0,00**	

NO	KODE	URUSAN / BIDANG URUSAN / PROGRAM / KEGIATAN / SUB KEGIATAN	INDIKATOR PROGRAM / KEGIATAN / SUB KEGIATAN	TARGET AKHIR PERIODE RENSTRA OPD	REALISASI CAPAIAN RENJA OPD TAHUN 2024	PRAKIRAAN CAPAIAN TARGET RENJA OPD TAHUN 2025	CAPAIAN KINERJA DAN KERANGKA PENDANAAN						KELOMPOK SASARAN	PRAKIRAAN MAJU RENCANA TAHUN 2027		PERANGKAT DAERAH PENANGGUNG JAWAB
							TARGET 2026	PAGU INDIKATIF (Rp)	LOKASI	SUMBER DANA	PRIORITAS			TARGET	PAGU INDIKATIF (Rp)	
											NASIONAL	DAERAH				
1	2	3	4	5	6	7	8	9	10	11	12	13	14	15	16	17
	5.02.01.2.01	Perencanaan, Penganggaran, dan Evaluasi Kinerja Perangkat Daerah	*Meningkatnya Kualitas Penyusunan APBD dan Laporan Keuangan yang Efektif, Efisien, Transparan dan Akuntabel*	-			1 Laporan	21.000.000,00			-	Memperkuat Fondasi Perekonomian Kalimantan Barat yang Inklusif dan Berkelanjutan PENINGKATAN TATA KELOLA PEMERINTAHAN DAN REFORMASI BIROKRASI SERTA OPTIMALISASI PENDAPATAN DAERAH	-	-	0,00	BADAN PENGELOLAAN KEUANGAN DAN ASET DAERAH
	5.02.01.2.01.0001	Penyusunan Dokumen Perencanaan Perangkat Daerah														
			Jumlah Dokumen Perencanaan Perangkat Daerah				1 Dokumen	3.500.000,00	Kab. Bengkayang, Semua Kecamatan, Semua Kel/Desa	DANA BAGI HASIL (DBH)	-	Memperkuat Fondasi Perekonomian Kalimantan Barat yang Inklusif dan Berkelanjutan PENINGKATAN TATA KELOLA PEMERINTAHAN DAN REFORMASI BIROKRASI SERTA OPTIMALISASI PENDAPATAN DAERAH	-		0,00	BADAN PENGELOLAAN KEUANGAN DAN ASET DAERAH
	5.02.01.2.01.0002	Koordinasi dan Penyusunan Dokumen RKA-SKPD														

NO	KODE	URUSAN / BIDANG URUSAN / PROGRAM / KEGIATAN / SUB KEGIATAN	INDIKATOR PROGRAM / KEGIATAN / SUB KEGIATAN	TARGET AKHIR PERIODE RENSTRA OPD	REALISASI CAPAIAN RENJA OPD TAHUN 2024	PRAKIRAAN CAPAIAN TARGET RENJA OPD TAHUN 2025	CAPAIAN KINERJA DAN KERANGKA PENDANAAN						KELOMPOK SASARAN	PRAKIRAAN MAJU RENCANA TAHUN 2027		PERANGKAT DAERAH PENANGGUNG JAWAB
							TARGET 2026	PAGU INDIKATIF (Rp)	LOKASI	SUMBER DANA	PRIORITAS			TARGET	PAGU INDIKATIF (Rp)	
											NASIONAL	DAERAH				
1	2	3	4	5	6	7	8	9	10	11	12	13	14	15	16	17
			Jumlah Dokumen RKA-SKPD dan Laporan Hasil Koordinasi Penyusunan Dokumen RKA-SKPD				1 Dokumen	3.500.000,00	Kab. Bengkayang, Semua Kecamatan, Semua Kel/Desa	DANA BAGI HASIL (DBH)	-	Memperkuat Fondasi Perekonomian Kalimantan Barat yang Inklusif dan Berkelanjutan PENINGKATAN TATA KELOLA PEMERINTAHAN DAN REFORMASI BIROKRASI SERTA OPTIMALISASI PENDAPATAN DAERAH	-		0,00	BADAN PENGELOLAAN KEUANGAN DAN ASET DAERAH
	5.02.01.2.01.0003	Koordinasi dan Penyusunan Dokumen Perubahan RKA-SKPD														
			Jumlah Dokumen Perubahan RKA-SKPD dan Laporan Hasil Koordinasi Penyusunan Dokumen Perubahan RKA-SKPD				1 Dokumen	3.500.000,00	Kab. Bengkayang, Semua Kecamatan, Semua Kel/Desa	DANA BAGI HASIL (DBH)	-	Memperkuat Fondasi Perekonomian Kalimantan Barat yang Inklusif dan Berkelanjutan PENINGKATAN TATA KELOLA PEMERINTAHAN DAN REFORMASI BIROKRASI SERTA OPTIMALISASI PENDAPATAN DAERAH	-		0,00	BADAN PENGELOLAAN KEUANGAN DAN ASET DAERAH
	5.02.01.2.01.0004	Koordinasi dan Penyusunan DPA-SKPD														

NO	KODE	URUSAN / BIDANG URUSAN / PROGRAM / KEGIATAN / SUB KEGIATAN	INDIKATOR PROGRAM / KEGIATAN / SUB KEGIATAN	TARGET AKHIR PERIODE RENSTRA OPD	REALISASI CAPAIAN RENJA OPD TAHUN 2024	PRAKIRAAN CAPAIAN TARGET RENJA OPD TAHUN 2025	CAPAIAN KINERJA DAN KERANGKA PENDANAAN						KELOMPOK SASARAN	PRAKIRAAN MAJU RENCANA TAHUN 2027		PERANGKAT DAERAH PENANGGUNG JAWAB
							TARGET 2026	PAGU INDIKATIF (Rp)	LOKASI	SUMBER DANA	PRIORITAS			TARGET	PAGU INDIKATIF (Rp)	
											NASIONAL	DAERAH				
1	2	3	4	5	6	7	8	9	10	11	12	13	14	15	16	17
			Jumlah Dokumen DPA-SKPD dan Laporan Hasil Koordinasi Penyusunan Dokumen DPA-SKPD				1 Dokumen	3.500.000,00	Kab. Bengkayang, Semua Kecamatan, Semua Kel/Desa	DANA BAGI HASIL (DBH)	-	Memperkuat Fondasi Perekonomian Kalimantan Barat yang Inklusif dan Berkelanjutan PENINGKATAN TATA KELOLA PEMERINTAHAN DAN REFORMASI BIROKRASI SERTA OPTIMALISASI PENDAPATAN DAERAH	-		0,00	BADAN PENGELOLAAN KEUANGAN DAN ASET DAERAH
	5.02.01.2.01.0005	Koordinasi dan Penyusunan Perubahan DPA- SKPD														
			Jumlah Dokumen Perubahan DPA-SKPD dan Laporan Hasil Koordinasi Penyusunan Dokumen Perubahan DPA-SKPD				1 Dokumen	3.500.000,00	Kab. Bengkayang, Semua Kecamatan, Semua Kel/Desa	DANA BAGI HASIL (DBH)	-	Memperkuat Fondasi Perekonomian Kalimantan Barat yang Inklusif dan Berkelanjutan PENINGKATAN TATA KELOLA PEMERINTAHAN DAN REFORMASI BIROKRASI SERTA OPTIMALISASI PENDAPATAN DAERAH	-		0,00	BADAN PENGELOLAAN KEUANGAN DAN ASET DAERAH
	5.02.01.2.01.0006	Koordinasi dan Penyusunan Laporan Capaian Kinerja dan Ikhtisar Realisasi Kinerja SKPD														

NO	KODE	URUSAN / BIDANG URUSAN / PROGRAM / KEGIATAN / SUB KEGIATAN	INDIKATOR PROGRAM / KEGIATAN / SUB KEGIATAN	TARGET AKHIR PERIODE RENSTRA OPD	REALISASI CAPAIAN RENJA OPD TAHUN 2024	PRAKIRAAN CAPAIAN TARGET RENJA OPD TAHUN 2025	CAPAIAN KINERJA DAN KERANGKA PENDANAAN						KELOMPOK SASARAN	PRAKIRAAN MAJU RENCANA TAHUN 2027		PERANGKAT DAERAH PENANGGUNG JAWAB
							TARGET 2026	PAGU INDIKATIF (Rp)	LOKASI	SUMBER DANA	PRIORITAS			TARGET	PAGU INDIKATIF (Rp)	
											NASIONAL	DAERAH				
1	2	3	4	5	6	7	8	9	10	11	12	13	14	15	16	17
			Jumlah Laporan Capaian Kinerja dan Ikhtisar Realisasi Kinerja SKPD dan Laporan Hasil Koordinasi Penyusunan Laporan Capaian Kinerja dan Ikhtisar Realisasi Kinerja SKPD				1 Laporan	3.500.000,00	Kab. Bengkayang, Semua Kecamatan, Semua Kel/Desa	DANA BAGI HASIL (DBH)	-	Memperkuat Fondasi Perekonomian Kalimantan Barat yang Inklusif dan Berkelanjutan PENINGKATAN TATA KELOLA PEMERINTAHAN DAN REFORMASI BIROKRASI SERTA OPTIMALISASI PENDAPATAN DAERAH	-		0,00	BADAN PENGELOLAAN KEUANGAN DAN ASET DAERAH
	5.02.01.2.02	Administrasi Keuangan Perangkat Daerah	-	-			-	3.035.413.978,00			-	Memperkuat Fondasi Perekonomian Kalimantan Barat yang Inklusif dan Berkelanjutan PENINGKATAN TATA KELOLA PEMERINTAHAN DAN REFORMASI BIROKRASI SERTA OPTIMALISASI PENDAPATAN DAERAH	-	-	0,00	BADAN PENGELOLAAN KEUANGAN DAN ASET DAERAH
	5.02.01.2.02.0001	Penyediaan Gaji dan Tunjangan ASN														

NO	KODE	URUSAN / BIDANG URUSAN / PROGRAM / KEGIATAN / SUB KEGIATAN	INDIKATOR PROGRAM / KEGIATAN / SUB KEGIATAN	TARGET AKHIR PERIODE RENSTRA OPD	REALISASI CAPAIAN RENJA OPD TAHUN 2024	PRAKIRAAN CAPAIAN TARGET RENJA OPD TAHUN 2025	CAPAIAN KINERJA DAN KERANGKA PENDANAAN						KELOMPOK SASARAN	PRAKIRAAN MAJU RENCANA TAHUN 2027		PERANGKAT DAERAH PENANGGUNG JAWAB
							TARGET 2026	PAGU INDIKATIF (Rp)	LOKASI	SUMBER DANA	PRIORITAS			TARGET	PAGU INDIKATIF (Rp)	
											NASIONAL	DAERAH				
1	2	3	4	5	6	7	8	9	10	11	12	13	14	15	16	17
			Jumlah Orang yang Menerima Gaji dan Tunjangan ASN				47 Orang/bulan	3.025.413.978,00	Kab. Bengkayang, Semua Kecamatan, Semua Kel/Desa	DANA ALOKASI UMUM (DAU)	-	Memperkuat Fondasi Perekonomian Kalimantan Barat yang Inklusif dan Berkelanjutan PENINGKATAN TATA KELOLA PEMERINTAHAN DAN REFORMASI BIROKRASI SERTA OPTIMALISASI PENDAPATAN DAERAH	-		0,00	BADAN PENGELOLAAN KEUANGAN DAN ASET DAERAH
	5.02.01.2.02.0005	Koordinasi dan Penyusunan Laporan Keuangan Akhir Tahun SKPD														
			Jumlah Laporan Keuangan Akhir Tahun SKPD dan Laporan Hasil Koordinasi Penyusunan Laporan Keuangan Akhir Tahun SKPD				1 Laporan	5.000.000,00	Kab. Bengkayang, Semua Kecamatan, Semua Kel/Desa	DANA BAGI HASIL (DBH)	-	Memperkuat Fondasi Perekonomian Kalimantan Barat yang Inklusif dan Berkelanjutan PENINGKATAN TATA KELOLA PEMERINTAHAN DAN REFORMASI BIROKRASI SERTA OPTIMALISASI PENDAPATAN DAERAH	-		0,00	BADAN PENGELOLAAN KEUANGAN DAN ASET DAERAH
	5.02.01.2.02.0007	Koordinasi dan Penyusunan Laporan Keuangan Bulanan/ Triwulanan/ Semesteran SKPD														

NO	KODE	URUSAN / BIDANG URUSAN / PROGRAM / KEGIATAN / SUB KEGIATAN	INDIKATOR PROGRAM / KEGIATAN / SUB KEGIATAN	TARGET AKHIR PERIODE RENSTRA OPD	REALISASI CAPAIAN RENJA OPD TAHUN 2024	PRAKIRAAN CAPAIAN TARGET RENJA OPD TAHUN 2025	CAPAIAN KINERJA DAN KERANGKA PENDANAAN						KELOMPOK SASARAN	PRAKIRAAN MAJU RENCANA TAHUN 2027		PERANGKAT DAERAH PENANGGUNG JAWAB
							TARGET 2026	PAGU INDIKATIF (Rp)	LOKASI	SUMBER DANA	PRIORITAS			TARGET	PAGU INDIKATIF (Rp)	
											NASIONAL	DAERAH				
1	2	3	4	5	6	7	8	9	10	11	12	13	14	15	16	17
			Jumlah Laporan Keuangan Bulanan/ Triwulanan/ Semesteran SKPD dan Laporan Koordinasi Penyusunan Laporan Keuangan Bulanan/Triwulanan/Semesteran SKPD				1 Laporan	5.000.000,00	Kab. Bengkayang, Semua Kecamatan, Semua Kel/Desa	DANA BAGI HASIL (DBH)	-	Memperkuat Fondasi Perekonomian Kalimantan Barat yang Inklusif dan Berkelanjutan PENINGKATAN TATA KELOLA PEMERINTAHAN DAN REFORMASI BIROKRASI SERTA OPTIMALISASI PENDAPATAN DAERAH	-		0,00	BADAN PENGELOLAAN KEUANGAN DAN ASET DAERAH
	5.02.01.2.05	Administrasi Kepegawaian Perangkat Daerah	-	-			-	25.000.000,00			-	Memperkuat Fondasi Perekonomian Kalimantan Barat yang Inklusif dan Berkelanjutan PENINGKATAN TATA KELOLA PEMERINTAHAN DAN REFORMASI BIROKRASI SERTA OPTIMALISASI PENDAPATAN DAERAH	-	-	0,00	BADAN PENGELOLAAN KEUANGAN DAN ASET DAERAH
	5.02.01.2.05.0009	Pendidikan dan Pelatihan Pegawai Berdasarkan Tugas dan Fungsi														

NO	KODE	URUSAN / BIDANG URUSAN / PROGRAM / KEGIATAN / SUB KEGIATAN	INDIKATOR PROGRAM / KEGIATAN / SUB KEGIATAN	TARGET AKHIR PERIODE RENSTRA OPD	REALISASI CAPAIAN RENJA OPD TAHUN 2024	PRAKIRAAN CAPAIAN TARGET RENJA OPD TAHUN 2025	CAPAIAN KINERJA DAN KERANGKA PENDANAAN						KELOMPOK SASARAN	PRAKIRAAN MAJU RENCANA TAHUN 2027		PERANGKAT DAERAH PENANGGUNG JAWAB
							TARGET 2026	PAGU INDIKATIF (Rp)	LOKASI	SUMBER DANA	PRIORITAS			TARGET	PAGU INDIKATIF (Rp)	
											NASIONAL	DAERAH				
1	2	3	4	5	6	7	8	9	10	11	12	13	14	15	16	17
			Jumlah Pegawai Berdasarkan Tugas dan Fungsi yang Mengikuti Pendidikan dan Pelatihan				3 Orang	25.000.000,00	Kab. Bengkayang, Semua Kecamatan, Semua Kel/Desa	DANA BAGI HASIL (DBH)	-	Memperkuat Fondasi Perekonomian Kalimantan Barat yang Inklusif dan Berkelanjutan PENINGKATAN TATA KELOLA PEMERINTAHAN DAN REFORMASI BIROKRASI SERTA OPTIMALISASI PENDAPATAN DAERAH	-		0,00	BADAN PENGELOLAAN KEUANGAN DAN ASET DAERAH
	5.02.01.2.06	Administrasi Umum Perangkat Daerah	-	-			-	425.000.000,00			-	Memperkuat Fondasi Perekonomian Kalimantan Barat yang Inklusif dan Berkelanjutan PENINGKATAN TATA KELOLA PEMERINTAHAN DAN REFORMASI BIROKRASI SERTA OPTIMALISASI PENDAPATAN DAERAH	-	-	0,00	BADAN PENGELOLAAN KEUANGAN DAN ASET DAERAH
	5.02.01.2.06.0001	Penyediaan Komponen Instalasi Listrik/Penerangan Bangunan Kantor														

NO	KODE	URUSAN / BIDANG URUSAN / PROGRAM / KEGIATAN / SUB KEGIATAN	INDIKATOR PROGRAM / KEGIATAN / SUB KEGIATAN	TARGET AKHIR PERIODE RENSTRA OPD	REALISASI CAPAIAN RENJA OPD TAHUN 2024	PRAKIRAAN CAPAIAN TARGET RENJA OPD TAHUN 2025	CAPAIAN KINERJA DAN KERANGKA PENDANAAN						KELOMPOK SASARAN	PRAKIRAAN MAJU RENCANA TAHUN 2027		PERANGKAT DAERAH PENANGGUNG JAWAB
							TARGET 2026	PAGU INDIKATIF (Rp)	LOKASI	SUMBER DANA	PRIORITAS			TARGET	PAGU INDIKATIF (Rp)	
											NASIONAL	DAERAH				
1	2	3	4	5	6	7	8	9	10	11	12	13	14	15	16	17
			Jumlah Paket Komponen Instalasi Listrik/Penerangan Bangunan Kantor yang Disediakan				4 Paket	15.000.000,00	Kab. Bengkayang, Semua Kecamatan, Semua Kel/Desa	DANA BAGI HASIL (DBH)	-	Memperkuat Fondasi Perekonomian Kalimantan Barat yang Inklusif dan Berkelanjutan PENINGKATAN TATA KELOLA PEMERINTAHAN DAN REFORMASI BIROKRASI SERTA OPTIMALISASI PENDAPATAN DAERAH	-		0,00	BADAN PENGELOLAAN KEUANGAN DAN ASET DAERAH
	5.02.01.2.06.0002	Penyediaan Peralatan dan Perlengkapan Kantor														
			Jumlah Paket Peralatan dan Perlengkapan Kantor yang Disediakan				6 Paket	80.000.000,00	Kab. Bengkayang, Semua Kecamatan, Semua Kel/Desa	DANA BAGI HASIL (DBH)	-	Memperkuat Fondasi Perekonomian Kalimantan Barat yang Inklusif dan Berkelanjutan PENINGKATAN TATA KELOLA PEMERINTAHAN DAN REFORMASI BIROKRASI SERTA OPTIMALISASI PENDAPATAN DAERAH	-		0,00	BADAN PENGELOLAAN KEUANGAN DAN ASET DAERAH
	5.02.01.2.06.0004	Penyediaan Bahan Logistik Kantor														

NO	KODE	URUSAN / BIDANG URUSAN / PROGRAM / KEGIATAN / SUB KEGIATAN	INDIKATOR PROGRAM / KEGIATAN / SUB KEGIATAN	TARGET AKHIR PERIODE RENSTRA OPD	REALISASI CAPAIAN RENJA OPD TAHUN 2024	PRAKIRAAN CAPAIAN TARGET RENJA OPD TAHUN 2025	CAPAIAN KINERJA DAN KERANGKA PENDANAAN						KELOMPOK SASARAN	PRAKIRAAN MAJU RENCANA TAHUN 2027		PERANGKAT DAERAH PENANGGUNG JAWAB
							TARGET 2026	PAGU INDIKATIF (Rp)	LOKASI	SUMBER DANA	PRIORITAS			TARGET	PAGU INDIKATIF (Rp)	
											NASIONAL	DAERAH				
1	2	3	4	5	6	7	8	9	10	11	12	13	14	15	16	17
			Jumlah Paket Bahan Logistik Kantor yang Disediakan				12 Paket	120.000.000,00	Kab. Bengkayang, Semua Kecamatan, Semua Kel/Desa	DANA BAGI HASIL (DBH)	-	Memperkuat Fondasi Perekonomian Kalimantan Barat yang Inklusif dan Berkelanjutan PENINGKATAN TATA KELOLA PEMERINTAHAN DAN REFORMASI BIROKRASI SERTA OPTIMALISASI PENDAPATAN DAERAH	-		0,00	BADAN PENGELOLAAN KEUANGAN DAN ASET DAERAH
	5.02.01.2.06.0005	Penyediaan Barang Cetakan dan Penggandaan														
			Jumlah Paket Barang Cetakan dan Penggandaan yang Disediakan				12 Paket	60.000.000,00	Kab. Bengkayang, Semua Kecamatan, Semua Kel/Desa	DANA BAGI HASIL (DBH)	-	Memperkuat Fondasi Perekonomian Kalimantan Barat yang Inklusif dan Berkelanjutan PENINGKATAN TATA KELOLA PEMERINTAHAN DAN REFORMASI BIROKRASI SERTA OPTIMALISASI PENDAPATAN DAERAH	-		0,00	BADAN PENGELOLAAN KEUANGAN DAN ASET DAERAH
	5.02.01.2.06.0009	Penyelenggaraan Rapat Koordinasi dan Konsultasi SKPD														

NO	KODE	URUSAN / BIDANG URUSAN / PROGRAM / KEGIATAN / SUB KEGIATAN	INDIKATOR PROGRAM / KEGIATAN / SUB KEGIATAN	TARGET AKHIR PERIODE RENSTRA OPD	REALISASI CAPAIAN RENJA OPD TAHUN 2024	PRAKIRAAN CAPAIAN TARGET RENJA OPD TAHUN 2025	CAPAIAN KINERJA DAN KERANGKA PENDANAAN						KELOMPOK SASARAN	PRAKIRAAN MAJU RENCANA TAHUN 2027		PERANGKAT DAERAH PENANGGUNG JAWAB
							TARGET 2026	PAGU INDIKATIF (Rp)	LOKASI	SUMBER DANA	PRIORITAS			TARGET	PAGU INDIKATIF (Rp)	
											NASIONAL	DAERAH				
1	2	3	4	5	6	7	8	9	10	11	12	13	14	15	16	17
			Jumlah Laporan Penyelenggaraan Rapat Koordinasi dan Konsultasi SKPD				1 Laporan	150.000.000,00	Kab. Bengkayang, Semua Kecamatan, Semua Kel/Desa	DANA BAGI HASIL (DBH)	-	Memperkuat Fondasi Perekonomian Kalimantan Barat yang Inklusif dan Berkelanjutan PENINGKATAN TATA KELOLA PEMERINTAHAN DAN REFORMASI BIROKRASI SERTA OPTIMALISASI PENDAPATAN DAERAH	-		0,00	BADAN PENGELOLAAN KEUANGAN DAN ASET DAERAH
	5.02.01.2.07	Pengadaan Barang Milik Daerah Penunjang Urusan Pemerintah Daerah	-	-			-	318.000.000,00			-	Memperkuat Fondasi Perekonomian Kalimantan Barat yang Inklusif dan Berkelanjutan PENINGKATAN TATA KELOLA PEMERINTAHAN DAN REFORMASI BIROKRASI SERTA OPTIMALISASI PENDAPATAN DAERAH	-	-	0,00	BADAN PENGELOLAAN KEUANGAN DAN ASET DAERAH
	5.02.01.2.07.0002	Pengadaan Kendaraan Dinas Operasional atau Lapangan														

NO	KODE	URUSAN / BIDANG URUSAN / PROGRAM / KEGIATAN / SUB KEGIATAN	INDIKATOR PROGRAM / KEGIATAN / SUB KEGIATAN	TARGET AKHIR PERIODE RENSTRA OPD	REALISASI CAPAIAN RENJA OPD TAHUN 2024	PRAKIRAAN CAPAIAN TARGET RENJA OPD TAHUN 2025	CAPAIAN KINERJA DAN KERANGKA PENDANAAN						KELOMPOK SASARAN	PRAKIRAAN MAJU RENCANA TAHUN 2027		PERANGKAT DAERAH PENANGGUNG JAWAB
							TARGET 2026	PAGU INDIKATIF (Rp)	LOKASI	SUMBER DANA	PRIORITAS			TARGET	PAGU INDIKATIF (Rp)	
											NASIONAL	DAERAH				
1	2	3	4	5	6	7	8	9	10	11	12	13	14	15	16	17
			Jumlah Unit Kendaraan Dinas Operasional atau Lapangan yang Disediakan				2 Unit	268.000.000,00	Kab. Bengkayang, Semua Kecamatan, Semua Kel/Desa	DANA BAGI HASIL (DBH)	-	Memperkuat Fondasi Perekonomian Kalimantan Barat yang Inklusif dan Berkelanjutan PENINGKATAN TATA KELOLA PEMERINTAHAN DAN REFORMASI BIROKRASI SERTA OPTIMALISASI PENDAPATAN DAERAH	-		0,00	BADAN PENGELOLAAN KEUANGAN DAN ASET DAERAH
	5.02.01.2.07.0010	Pengadaan Sarana dan Prasarana Gedung Kantor atau Bangunan Lainnya														
			Jumlah Unit Sarana dan Prasarana Gedung Kantor atau Bangunan Lainnya yang Disediakan				1 Unit	50.000.000,00	Kab. Bengkayang, Semua Kecamatan, Semua Kel/Desa	DANA BAGI HASIL (DBH)	-	Memperkuat Fondasi Perekonomian Kalimantan Barat yang Inklusif dan Berkelanjutan PENINGKATAN TATA KELOLA PEMERINTAHAN DAN REFORMASI BIROKRASI SERTA OPTIMALISASI PENDAPATAN DAERAH	-		0,00	BADAN PENGELOLAAN KEUANGAN DAN ASET DAERAH

NO	KODE	URUSAN / BIDANG URUSAN / PROGRAM / KEGIATAN / SUB KEGIATAN	INDIKATOR PROGRAM / KEGIATAN / SUB KEGIATAN	TARGET AKHIR PERIODE RENSTRA OPD	REALISASI CAPAIAN RENJA OPD TAHUN 2024	PRAKIRAAN CAPAIAN TARGET RENJA OPD TAHUN 2025	CAPAIAN KINERJA DAN KERANGKA PENDANAAN						KELOMPOK SASARAN	PRAKIRAAN MAJU RENCANA TAHUN 2027		PERANGKAT DAERAH PENANGGUNG JAWAB
							TARGET 2026	PAGU INDIKATIF (Rp)	LOKASI	SUMBER DANA	PRIORITAS			TARGET	PAGU INDIKATIF (Rp)	
											NASIONAL	DAERAH				
1	2	3	4	5	6	7	8	9	10	11	12	13	14	15	16	17
	5.02.01.2.08	Penyediaan Jasa Penunjang Urusan Pemerintahan Daerah	-	-			-	562.300.000,00			-	Memperkuat Fondasi Perekonomian Kalimantan Barat yang Inklusif dan Berkelanjutan PENINGKATAN TATA KELOLA PEMERINTAHAN DAN REFORMASI BIROKRASI SERTA OPTIMALISASI PENDAPATAN DAERAH	-	-	0,00	BADAN PENGELOLAAN KEUANGAN DAN ASET DAERAH
	5.02.01.2.08.0001	Penyediaan Jasa Surat Menyurat														
			Jumlah Laporan Penyediaan Jasa Surat Menyurat				1 Laporan	7.500.000,00	Kab. Bengkayang, Semua Kecamatan, Semua Kel/Desa	DANA BAGI HASIL (DBH)	-	Memperkuat Fondasi Perekonomian Kalimantan Barat yang Inklusif dan Berkelanjutan PENINGKATAN TATA KELOLA PEMERINTAHAN DAN REFORMASI BIROKRASI SERTA OPTIMALISASI PENDAPATAN DAERAH	-		0,00	BADAN PENGELOLAAN KEUANGAN DAN ASET DAERAH
	5.02.01.2.08.0002	Penyediaan Jasa Komunikasi, Sumber Daya Air dan Listrik														

NO	KODE	URUSAN / BIDANG URUSAN / PROGRAM / KEGIATAN / SUB KEGIATAN	INDIKATOR PROGRAM / KEGIATAN / SUB KEGIATAN	TARGET AKHIR PERIODE RENSTRA OPD	REALISASI CAPAIAN RENJA OPD TAHUN 2024	PRAKIRAAN CAPAIAN TARGET RENJA OPD TAHUN 2025	CAPAIAN KINERJA DAN KERANGKA PENDANAAN						KELOMPOK SASARAN	PRAKIRAAN MAJU RENCANA TAHUN 2027		PERANGKAT DAERAH PENANGGUNG JAWAB
							TARGET 2026	PAGU INDIKATIF (Rp)	LOKASI	SUMBER DANA	PRIORITAS			TARGET	PAGU INDIKATIF (Rp)	
											NASIONAL	DAERAH				
1	2	3	4	5	6	7	8	9	10	11	12	13	14	15	16	17
			Jumlah Laporan Penyediaan Jasa Komunikasi, Sumber Daya Air dan Listrik yang Disediakan				1 Laporan	160.000.000,00	Kab. Bengkayang, Semua Kecamatan, Semua Kel/Desa	DANA BAGI HASIL (DBH)	-	Memperkuat Fondasi Perekonomian Kalimantan Barat yang Inklusif dan Berkelanjutan PENINGKATAN TATA KELOLA PEMERINTAHAN DAN REFORMASI BIROKRASI SERTA OPTIMALISASI PENDAPATAN DAERAH	-		0,00	BADAN PENGELOLAAN KEUANGAN DAN ASET DAERAH
	5.02.01.2.08.0004	Penyediaan Jasa Pelayanan Umum Kantor														
			Jumlah Laporan Penyediaan Jasa Pelayanan Umum Kantor yang Disediakan				1 Laporan	394.800.000,00	Kab. Bengkayang, Semua Kecamatan, Semua Kel/Desa	DANA BAGI HASIL (DBH)	-	Memperkuat Fondasi Perekonomian Kalimantan Barat yang Inklusif dan Berkelanjutan PENINGKATAN TATA KELOLA PEMERINTAHAN DAN REFORMASI BIROKRASI SERTA OPTIMALISASI PENDAPATAN DAERAH	-		0,00	BADAN PENGELOLAAN KEUANGAN DAN ASET DAERAH
	5.02.01.2.09	Pemeliharaan Barang Milik Daerah Penunjang Urusan Pemerintahan Daerah	-	-			-	75.654.000,00			-	Memperkuat Fondasi Perekonomian Kalimantan Barat yang Inklusif dan Berkelanjutan PENINGKATAN KUALITAS SDM YANG BERDAYASAING DAN BERINOVASI	-	-	0,00	BADAN PENGELOLAAN KEUANGAN DAN ASET DAERAH
	5.02.01.2.09.0002	Penyediaan Jasa Pemeliharaan, Biaya Pemeliharaan, Pajak dan Perizinan Kendaraan Dinas Operasional atau Lapangan														

NO	KODE	URUSAN / BIDANG URUSAN / PROGRAM / KEGIATAN / SUB KEGIATAN	INDIKATOR PROGRAM / KEGIATAN / SUB KEGIATAN	TARGET AKHIR PERIODE RENSTRA OPD	REALISASI CAPAIAN RENJA OPD TAHUN 2024	PRAKIRAAN CAPAIAN TARGET RENJA OPD TAHUN 2025	CAPAIAN KINERJA DAN KERANGKA PENDANAAN						KELOMPOK SASARAN	PRAKIRAAN MAJU RENCANA TAHUN 2027		PERANGKAT DAERAH PENANGGUNG JAWAB
							TARGET 2026	PAGU INDIKATIF (Rp)	LOKASI	SUMBER DANA	PRIORITAS			TARGET	PAGU INDIKATIF (Rp)	
											NASIONAL	DAERAH				
1	2	3	4	5	6	7	8	9	10	11	12	13	14	15	16	17
			Jumlah Kendaraan Dinas Operasional atau Lapangan yang Dipelihara dan dibayarkan Pajak dan Perizinannya				15 Unit	10.000.000,00	Kab. Bengkayang, Semua Kecamatan, Semua Kel/Desa	DANA BAGI HASIL (DBH)	-	Memperkuat Fondasi Perekonomian Kalimantan Barat yang Inklusif dan Berkelanjutan PENINGKATAN KUALITAS SDM YANG BERDAYASAING DAN BERINOVASI	-		0,00	BADAN PENGELOLAAN KEUANGAN DAN ASET DAERAH
	5.02.01.2.09.0006	Pemeliharaan Peralatan dan Mesin Lainnya														
			Jumlah Peralatan dan Mesin Lainnya yang Dipelihara				1 Unit	40.654.000,00	Kab. Bengkayang, Semua Kecamatan, Semua Kel/Desa	DANA BAGI HASIL (DBH)	-	Memperkuat Fondasi Perekonomian Kalimantan Barat yang Inklusif dan Berkelanjutan PENINGKATAN TATA KELOLA PEMERINTAHAN DAN REFORMASI BIROKRASI SERTA OPTIMALISASI PENDAPATAN DAERAH	-		0,00	BADAN PENGELOLAAN KEUANGAN DAN ASET DAERAH
	5.02.01.2.09.0010	Pemeliharaan/Rehabilitasi Sarana dan Prasarana Gedung Kantor atau Bangunan Lainnya														
			Jumlah Sarana dan Prasarana Gedung Kantor atau Bangunan Lainnya yang Dipelihara/Direhabilitasi				1 Unit	25.000.000,00	Kab. Bengkayang, Semua Kecamatan, Semua Kel/Desa	DANA BAGI HASIL (DBH)	-	Memperkuat Fondasi Perekonomian Kalimantan Barat yang Inklusif dan Berkelanjutan PENINGKATAN TATA KELOLA PEMERINTAHAN DAN REFORMASI BIROKRASI SERTA OPTIMALISASI PENDAPATAN DAERAH	-		0,00	BADAN PENGELOLAAN KEUANGAN DAN ASET DAERAH

NO	KODE	URUSAN / BIDANG URUSAN / PROGRAM / KEGIATAN / SUB KEGIATAN	INDIKATOR PROGRAM / KEGIATAN / SUB KEGIATAN	TARGET AKHIR PERIODE RENSTRA OPD	REALISASI CAPAIAN RENJA OPD TAHUN 2024	PRAKIRAAN CAPAIAN TARGET RENJA OPD TAHUN 2025	CAPAIAN KINERJA DAN KERANGKA PENDANAAN						KELOMPOK SASARAN	PRAKIRAAN MAJU RENCANA TAHUN 2027		PERANGKAT DAERAH PENANGGUNG JAWAB
							TARGET 2026	PAGU INDIKATIF (Rp)	LOKASI	SUMBER DANA	PRIORITAS			TARGET	PAGU INDIKATIF (Rp)	
											NASIONAL	DAERAH				
1	2	3	4	5	6	7	8	9	10	11	12	13	14	15	16	17
2.	**5.02.02**	**PROGRAM PENGELOLAAN KEUANGAN DAERAH**	***Persentase penyerapan anggaran belanja Pemerintah Daerah ; Ketepatan waktu penyelesaian laporan keuangan pemerintah daerah ; ketepatan waktu penetapan APBD***	**-**			**100 ; Tepat Waktu ; Tepat Waktu % ; Target**	**197.524.807.214,00**						**-**	**0,00**	
	5.02.02.2.01	Koordinasi dan Penyusunan Rencana Anggaran Daerah	*umlah realisasi anggaran dibagi jumlah rencana anggaran dikali 100%Presentase penyerapan anggaran belanja pemerintah daerah*	-			4 Dokumen	799.400.000,00			-	Memperkuat Fondasi Perekonomian Kalimantan Barat yang Inklusif dan Berkelanjutan PENINGKATAN TATA KELOLA PEMERINTAHAN DAN REFORMASI BIROKRASI SERTA OPTIMALISASI PENDAPATAN DAERAH	-	-	0,00	BADAN PENGELOLAAN KEUANGAN DAN ASET DAERAH
	5.02.02.2.01.0001	Koordinasi dan Penyusunan KUA dan PPAS														
			Jumlah Dokumen KUA dan PPAS yang Disusun				1 Dokumen Dokumen	30.000.000,00	Kab. Bengkayang, Semua Kecamatan, Semua Kel/Desa	DANA BAGI HASIL (DBH)	-	Memperkuat Fondasi Perekonomian Kalimantan Barat yang Inklusif dan Berkelanjutan PENINGKATAN TATA KELOLA PEMERINTAHAN DAN REFORMASI BIROKRASI SERTA OPTIMALISASI PENDAPATAN DAERAH	-		0,00	BADAN PENGELOLAAN KEUANGAN DAN ASET DAERAH
	5.02.02.2.01.0002	Koordinasi dan Penyusunan Perubahan KUA dan Perubahan PPAS														

NO	KODE	URUSAN / BIDANG URUSAN / PROGRAM / KEGIATAN / SUB KEGIATAN	INDIKATOR PROGRAM / KEGIATAN / SUB KEGIATAN	TARGET AKHIR PERIODE RENSTRA OPD	REALISASI CAPAIAN RENJA OPD TAHUN 2024	PRAKIRAAN CAPAIAN TARGET RENJA OPD TAHUN 2025	CAPAIAN KINERJA DAN KERANGKA PENDANAAN						KELOMPOK SASARAN	PRAKIRAAN MAJU RENCANA TAHUN 2027		PERANGKAT DAERAH PENANGGUNG JAWAB
							TARGET 2026	PAGU INDIKATIF (Rp)	LOKASI	SUMBER DANA	PRIORITAS			TARGET	PAGU INDIKATIF (Rp)	
											NASIONAL	DAERAH				
1	2	3	4	5	6	7	8	9	10	11	12	13	14	15	16	17
			Jumlah Dokumen Perubahan KUA dan Perubahan PPAS yang Disusun				1 Dokumen Dokumen	0,00	Kab. Bengkayang, Bengkayang, Bani Amas Kab. Bengkayang, Bengkayang, Bani Amas	DANA BAGI HASIL (DBH)	-	Memperkuat Fondasi Perekonomian Kalimantan Barat yang Inklusif dan Berkelanjutan PENINGKATAN TATA KELOLA PEMERINTAHAN DAN REFORMASI BIROKRASI SERTA OPTIMALISASI PENDAPATAN DAERAH	-		0,00	BADAN PENGELOLAAN KEUANGAN DAN ASET DAERAH
	5.02.02.2.01.0003	Koordinasi, Penyusunan dan Verifikasi RKA-SKPD														
			Jumlah RKA-SKPD yang Diverifikasi				1 Dokumen Dokumen	30.000.000,00	Kab. Bengkayang, Bengkayang, Semua Kel/Desa Kab. Bengkayang, Bengkayang, Semua Kel/Desa	DANA BAGI HASIL (DBH)	-	Memperkuat Fondasi Perekonomian Kalimantan Barat yang Inklusif dan Berkelanjutan PENINGKATAN TATA KELOLA PEMERINTAHAN DAN REFORMASI BIROKRASI SERTA OPTIMALISASI PENDAPATAN DAERAH	-		0,00	BADAN PENGELOLAAN KEUANGAN DAN ASET DAERAH
	5.02.02.2.01.0004	Koordinasi, Penyusunan dan Verifikasi Perubahan RKA-SKPD														

NO	KODE	URUSAN / BIDANG URUSAN / PROGRAM / KEGIATAN / SUB KEGIATAN	INDIKATOR PROGRAM / KEGIATAN / SUB KEGIATAN	TARGET AKHIR PERIODE RENSTRA OPD	REALISASI CAPAIAN RENJA OPD TAHUN 2024	PRAKIRAAN CAPAIAN TARGET RENJA OPD TAHUN 2025	CAPAIAN KINERJA DAN KERANGKA PENDANAAN						KELOMPOK SASARAN	PRAKIRAAN MAJU RENCANA TAHUN 2027		PERANGKAT DAERAH PENANGGUNG JAWAB
							TARGET 2026	PAGU INDIKATIF (Rp)	LOKASI	SUMBER DANA	PRIORITAS			TARGET	PAGU INDIKATIF (Rp)	
											NASIONAL	DAERAH				
1	2	3	4	5	6	7	8	9	10	11	12	13	14	15	16	17
			Jumlah Perubahan RKA-SKPD yang Diverifikasi				1 Dokumen Dokumen	0,00	Kab. Bengkayang, Bengkayang, Semua Kel/Desa Kab. Bengkayang, Bengkayang, Semua Kel/Desa	DANA BAGI HASIL (DBH)	-	Memperkuat Fondasi Perekonomian Kalimantan Barat yang Inklusif dan Berkelanjutan PENINGKATAN TATA KELOLA PEMERINTAHAN DAN REFORMASI BIROKRASI SERTA OPTIMALISASI PENDAPATAN DAERAH	-		0,00	BADAN PENGELOLAAN KEUANGAN DAN ASET DAERAH
	5.02.02.2.01.0007	Koordinasi dan Penyusunan Peraturan Daerah tentang APBD dan Peraturan Kepala Daerah tentang Penjabaran APBD														
			Jumlah Peraturan Daerah tentang APBD dan Peraturan Kepala Daerah tentang Penjabaran APBD				1 Dokumen Dokumen	85.000.000,00	Kab. Bengkayang, Bengkayang, Semua Kel/Desa Kab. Bengkayang, Bengkayang, Semua Kel/Desa	DANA BAGI HASIL (DBH)	-	Memperkuat Fondasi Perekonomian Kalimantan Barat yang Inklusif dan Berkelanjutan PENINGKATAN TATA KELOLA PEMERINTAHAN DAN REFORMASI BIROKRASI SERTA OPTIMALISASI PENDAPATAN DAERAH	-		0,00	BADAN PENGELOLAAN KEUANGAN DAN ASET DAERAH
	5.02.02.2.01.0008	Koordinasi dan Penyusunan Peraturan Daerah tentang Perubahan APBD dan Peraturan Kepala Daerah tentang Penjabaran Perubahan APBD														

NO	KODE	URUSAN / BIDANG URUSAN / PROGRAM / KEGIATAN / SUB KEGIATAN	INDIKATOR PROGRAM / KEGIATAN / SUB KEGIATAN	TARGET AKHIR PERIODE RENSTRA OPD	REALISASI CAPAIAN RENJA OPD TAHUN 2024	PRAKIRAAN CAPAIAN TARGET RENJA OPD TAHUN 2025	CAPAIAN KINERJA DAN KERANGKA PENDANAAN						KELOMPOK SASARAN	PRAKIRAAN MAJU RENCANA TAHUN 2027		PERANGKAT DAERAH PENANGGUNG JAWAB
							TARGET 2026	PAGU INDIKATIF (Rp)	LOKASI	SUMBER DANA	PRIORITAS			TARGET	PAGU INDIKATIF (Rp)	
											NASIONAL	DAERAH				
1	2	3	4	5	6	7	8	9	10	11	12	13	14	15	16	17
			Jumlah Peraturan Daerah tentang Perubahan APBD dan Peraturan Kepala Daerah tentang Penjabaran Perubahan APBD				1 Dokumen Dokumen	85.000.000,00	Kab. Bengkayang, Bengkayang, Semua Kel/Desa Kab. Bengkayang, Bengkayang, Semua Kel/Desa	DANA BAGI HASIL (DBH)	-	Memperkuat Fondasi Perekonomian Kalimantan Barat yang Inklusif dan Berkelanjutan PENINGKATAN TATA KELOLA PEMERINTAHAN DAN REFORMASI BIROKRASI SERTA OPTIMALISASI PENDAPATAN DAERAH	-		0,00	BADAN PENGELOLAAN KEUANGAN DAN ASET DAERAH
	5.02.02.2.01.0009	Koordinasi dan Penyusunan Regulasi serta Kebijakan Bidang Anggaran														
			Jumlah Dokumen Regulasi serta Kebijakan Bidang Anggaran				1 Dokumen Dokumen	45.000.000,00	Kab. Bengkayang, Bengkayang, Semua Kel/Desa Kab. Bengkayang, Bengkayang, Semua Kel/Desa	DANA BAGI HASIL (DBH)	-	Memperkuat Fondasi Perekonomian Kalimantan Barat yang Inklusif dan Berkelanjutan PENINGKATAN TATA KELOLA PEMERINTAHAN DAN REFORMASI BIROKRASI SERTA OPTIMALISASI PENDAPATAN DAERAH	-		0,00	BADAN PENGELOLAAN KEUANGAN DAN ASET DAERAH
	5.02.02.2.01.0010	Koordinasi Perencanaan Anggaran Pendapatan														

NO	KODE	URUSAN / BIDANG URUSAN / PROGRAM / KEGIATAN / SUB KEGIATAN	INDIKATOR PROGRAM / KEGIATAN / SUB KEGIATAN	TARGET AKHIR PERIODE RENSTRA OPD	REALISASI CAPAIAN RENJA OPD TAHUN 2024	PRAKIRAAN CAPAIAN TARGET RENJA OPD TAHUN 2025	CAPAIAN KINERJA DAN KERANGKA PENDANAAN						KELOMPOK SASARAN	PRAKIRAAN MAJU RENCANA TAHUN 2027		PERANGKAT DAERAH PENANGGUNG JAWAB
							TARGET 2026	PAGU INDIKATIF (Rp)	LOKASI	SUMBER DANA	PRIORITAS			TARGET	PAGU INDIKATIF (Rp)	
											NASIONAL	DAERAH				
1	2	3	4	5	6	7	8	9	10	11	12	13	14	15	16	17
			Jumlah Dokumen Hasil Koordinasi Perencanaan Anggaran Pendapatan				1 Dokumen Dokumen	0,00	Kab. Bengkayang, Bengkayang, Semua Kel/Desa Kab. Bengkayang, Bengkayang, Semua Kel/Desa	DANA BAGI HASIL (DBH)	-	Memperkuat Fondasi Perekonomian Kalimantan Barat yang Inklusif dan Berkelanjutan PENINGKATAN TATA KELOLA PEMERINTAHAN DAN REFORMASI BIROKRASI SERTA OPTIMALISASI PENDAPATAN DAERAH	-		0,00	BADAN PENGELOLAAN KEUANGAN DAN ASET DAERAH
	5.02.02.2.01.0011	Koordinasi Perencanaan Anggaran Belanja Daerah														
			Jumlah Dokumen Hasil Koordinasi Perencanaan Anggaran Belanja Daerah				1 Dokumen Dokumen	0,00	Kab. Bengkayang, Bengkayang, Semua Kel/Desa Kab. Bengkayang, Bengkayang, Semua Kel/Desa	DANA BAGI HASIL (DBH)	-	Memperkuat Fondasi Perekonomian Kalimantan Barat yang Inklusif dan Berkelanjutan PENINGKATAN TATA KELOLA PEMERINTAHAN DAN REFORMASI BIROKRASI SERTA OPTIMALISASI PENDAPATAN DAERAH	-		0,00	BADAN PENGELOLAAN KEUANGAN DAN ASET DAERAH
	5.02.02.2.01.0012	Koordinasi Perencanaan Anggaran Pembiayaan														

NO	KODE	URUSAN / BIDANG URUSAN / PROGRAM / KEGIATAN / SUB KEGIATAN	INDIKATOR PROGRAM / KEGIATAN / SUB KEGIATAN	TARGET AKHIR PERIODE RENSTRA OPD	REALISASI CAPAIAN RENJA OPD TAHUN 2024	PRAKIRAAN CAPAIAN TARGET RENJA OPD TAHUN 2025	CAPAIAN KINERJA DAN KERANGKA PENDANAAN						KELOMPOK SASARAN	PRAKIRAAN MAJU RENCANA TAHUN 2027		PERANGKAT DAERAH PENANGGUNG JAWAB
							TARGET 2026	PAGU INDIKATIF (Rp)	LOKASI	SUMBER DANA	PRIORITAS			TARGET	PAGU INDIKATIF (Rp)	
											NASIONAL	DAERAH				
1	2	3	4	5	6	7	8	9	10	11	12	13	14	15	16	17
			Jumlah Dokumen Hasil Koordinasi Perencanaan Anggaran Pembiayaan				1 Dokumen Dokumen	0,00	Kab. Bengkayang, Bengkayang, Semua Kel/Desa Kab. Bengkayang, Bengkayang, Semua Kel/Desa	DANA BAGI HASIL (DBH)	-	Memperkuat Fondasi Perekonomian Kalimantan Barat yang Inklusif dan Berkelanjutan PENINGKATAN TATA KELOLA PEMERINTAHAN DAN REFORMASI BIROKRASI SERTA OPTIMALISASI PENDAPATAN DAERAH	-		0,00	BADAN PENGELOLAAN KEUANGAN DAN ASET DAERAH
	5.02.02.2.01.0013	Pembinaan Perencanaan Penganggaran Daerah Pemerintah Kabupaten/Kota														
			Jumlah Orang yang Mengikuti Pembinaan Penganggaran Daerah Pemerintah Kabupaten/Kota				45 Orang	524.400.000,00	Kab. Bengkayang, Bengkayang, Semua Kel/Desa Kab. Bengkayang, Bengkayang, Semua Kel/Desa	DANA BAGI HASIL (DBH)	-	Memperkuat Fondasi Perekonomian Kalimantan Barat yang Inklusif dan Berkelanjutan PENINGKATAN TATA KELOLA PEMERINTAHAN DAN REFORMASI BIROKRASI SERTA OPTIMALISASI PENDAPATAN DAERAH	-		0,00	BADAN PENGELOLAAN KEUANGAN DAN ASET DAERAH

NO	KODE	URUSAN / BIDANG URUSAN / PROGRAM / KEGIATAN / SUB KEGIATAN	INDIKATOR PROGRAM / KEGIATAN / SUB KEGIATAN	TARGET AKHIR PERIODE RENSTRA OPD	REALISASI CAPAIAN RENJA OPD TAHUN 2024	PRAKIRAAN CAPAIAN TARGET RENJA OPD TAHUN 2025	CAPAIAN KINERJA DAN KERANGKA PENDANAAN						KELOMPOK SASARAN	PRAKIRAAN MAJU RENCANA TAHUN 2027		PERANGKAT DAERAH PENANGGUNG JAWAB
							TARGET 2026	PAGU INDIKATIF (Rp)	LOKASI	SUMBER DANA	PRIORITAS			TARGET	PAGU INDIKATIF (Rp)	
											NASIONAL	DAERAH				
1	2	3	4	5	6	7	8	9	10	11	12	13	14	15	16	17
	5.02.02.2.02	Koordinasi dan Pengelolaan Perbendaharaan Daerah	-	-			-	300.000.000,00			-	Memperkuat Fondasi Perekonomian Kalimantan Barat yang Inklusif dan Berkelanjutan PENINGKATAN TATA KELOLA PEMERINTAHAN DAN REFORMASI BIROKRASI SERTA OPTIMALISASI PENDAPATAN DAERAH	-	-	0,00	BADAN PENGELOLAAN KEUANGAN DAN ASET DAERAH
	5.02.02.2.02.0001	Koordinasi dan Pengelolaan Kas Daerah														
			Jumlah Dokumen Hasil Koordinasi dan Pengelolaan Kas Daerah				1 Dokumen	65.000.000,00	Kab. Bengkayang, Bengkayang, Semua Kel/Desa Kab. Bengkayang, Bengkayang, Semua Kel/Desa	DANA BAGI HASIL (DBH)	-	Memperkuat Fondasi Perekonomian Kalimantan Barat yang Inklusif dan Berkelanjutan PENINGKATAN TATA KELOLA PEMERINTAHAN DAN REFORMASI BIROKRASI SERTA OPTIMALISASI PENDAPATAN DAERAH	-		0,00	BADAN PENGELOLAAN KEUANGAN DAN ASET DAERAH
	5.02.02.2.02.0003	Penyiapan, Pelaksanaan Pengendalian dan Penerbitan Anggaran Kas dan SPD														

NO	KODE	URUSAN / BIDANG URUSAN / PROGRAM / KEGIATAN / SUB KEGIATAN	INDIKATOR PROGRAM / KEGIATAN / SUB KEGIATAN	TARGET AKHIR PERIODE RENSTRA OPD	REALISASI CAPAIAN RENJA OPD TAHUN 2024	PRAKIRAAN CAPAIAN TARGET RENJA OPD TAHUN 2025	CAPAIAN KINERJA DAN KERANGKA PENDANAAN						KELOMPOK SASARAN	PRAKIRAAN MAJU RENCANA TAHUN 2027		PERANGKAT DAERAH PENANGGUNG JAWAB
							TARGET 2026	PAGU INDIKATIF (Rp)	LOKASI	SUMBER DANA	PRIORITAS			TARGET	PAGU INDIKATIF (Rp)	
											NASIONAL	DAERAH				
1	2	3	4	5	6	7	8	9	10	11	12	13	14	15	16	17
			Jumlah Dokumen Hasil Pengendalian dan Penerbitan Anggaran Kas dan SPD				1 Dokumen Dokumen	30.000.000,00	Kab. Bengkayang, Bengkayang, Semua Kel/Desa Kab. Bengkayang, Bengkayang, Semua Kel/Desa	DANA BAGI HASIL (DBH)	-	Memperkuat Fondasi Perekonomian Kalimantan Barat yang Inklusif dan Berkelanjutan PENINGKATAN TATA KELOLA PEMERINTAHAN DAN REFORMASI BIROKRASI SERTA OPTIMALISASI PENDAPATAN DAERAH	-		0,00	BADAN PENGELOLAAN KEUANGAN DAN ASET DAERAH
	5.02.02.2.02.0004	Penatausahaan Pembiayaan Daerah														
			Jumlah Dokumen Hasil Penatausahaan Pembiayaan Daerah				1 Dokumen Dokumen	15.000.000,00	Kab. Bengkayang, Bengkayang, Semua Kel/Desa Kab. Bengkayang, Bengkayang, Semua Kel/Desa	DANA BAGI HASIL (DBH)	-	Memperkuat Fondasi Perekonomian Kalimantan Barat yang Inklusif dan Berkelanjutan PENINGKATAN TATA KELOLA PEMERINTAHAN DAN REFORMASI BIROKRASI SERTA OPTIMALISASI PENDAPATAN DAERAH	-		0,00	BADAN PENGELOLAAN KEUANGAN DAN ASET DAERAH
	5.02.02.2.02.0005	Koordinasi, Fasilitasi, Asistensi, Sinkronisasi, Supervisi, Monitoring dan Evaluasi Pengelolaan Dana Perimbangan dan Dana Transfer Lainnya														

NO	KODE	URUSAN / BIDANG URUSAN / PROGRAM / KEGIATAN / SUB KEGIATAN	INDIKATOR PROGRAM / KEGIATAN / SUB KEGIATAN	TARGET AKHIR PERIODE RENSTRA OPD	REALISASI CAPAIAN RENJA OPD TAHUN 2024	PRAKIRAAN CAPAIAN TARGET RENJA OPD TAHUN 2025	CAPAIAN KINERJA DAN KERANGKA PENDANAAN						KELOMPOK SASARAN	PRAKIRAAN MAJU RENCANA TAHUN 2027		PERANGKAT DAERAH PENANGGUNG JAWAB
							TARGET 2026	PAGU INDIKATIF (Rp)	LOKASI	SUMBER DANA	PRIORITAS			TARGET	PAGU INDIKATIF (Rp)	
											NASIONAL	DAERAH				
1	2	3	4	5	6	7	8	9	10	11	12	13	14	15	16	17
			Jumlah Dokumen Hasil Koordinasi, Fasilitasi, Asistensi, Sinkronisasi, Supervisi, Monitoring, dan Evaluasi Pengelolaan Dana Perimbangan dan Dana Transfer Lainnya				1 Dokumen Dokumen	30.000.000,00	Kab. Bengkayang, Bengkayang, Semua Kel/Desa Kab. Bengkayang, Bengkayang, Semua Kel/Desa	DANA BAGI HASIL (DBH)	-	Memperkuat Fondasi Perekonomian Kalimantan Barat yang Inklusif dan Berkelanjutan PENINGKATAN TATA KELOLA PEMERINTAHAN DAN REFORMASI BIROKRASI SERTA OPTIMALISASI PENDAPATAN DAERAH	-		0,00	BADAN PENGELOLAAN KEUANGAN DAN ASET DAERAH
	5.02.02.2.02.0006	Koordinasi, Pelaksanaan Kerja Sama dan Pemantauan Transaksi Non Tunai dengan Lembaga Keuangan Bank dan Lembaga Keuangan Bukan Bank														
			Jumlah Dokumen Hasil Koordinasi, Pelaksanaan Kerja Sama dan Pemantauan Transaksi Non Tunai dengan Lembaga Keuangan Bank dan Lembaga Keuangan Bukan Bank				1 Dokumen Dokumen	30.000.000,00	Kab. Bengkayang, Bengkayang, Semua Kel/Desa Kab. Bengkayang, Bengkayang, Semua Kel/Desa	DANA BAGI HASIL (DBH)	-	Memperkuat Fondasi Perekonomian Kalimantan Barat yang Inklusif dan Berkelanjutan PENINGKATAN TATA KELOLA PEMERINTAHAN DAN REFORMASI BIROKRASI SERTA OPTIMALISASI PENDAPATAN DAERAH	-		0,00	BADAN PENGELOLAAN KEUANGAN DAN ASET DAERAH
	5.02.02.2.02.0007	Koordinasi dan Penyusunan Laporan Realisasi Penerimaan dan Pengeluaran Kas Daerah, Laporan Aliran Kas, dan Pelaksanaan Pemungutan/ Pemotongan dan Penyetoran Perhitungan Fihak Ketiga (PFK)														

NO	KODE	URUSAN / BIDANG URUSAN / PROGRAM / KEGIATAN / SUB KEGIATAN	INDIKATOR PROGRAM / KEGIATAN / SUB KEGIATAN	TARGET AKHIR PERIODE RENSTRA OPD	REALISASI CAPAIAN RENJA OPD TAHUN 2024	PRAKIRAAN CAPAIAN TARGET RENJA OPD TAHUN 2025	CAPAIAN KINERJA DAN KERANGKA PENDANAAN						KELOMPOK SASARAN	PRAKIRAAN MAJU RENCANA TAHUN 2027		PERANGKAT DAERAH PENANGGUNG JAWAB
							TARGET 2026	PAGU INDIKATIF (Rp)	LOKASI	SUMBER DANA	PRIORITAS			TARGET	PAGU INDIKATIF (Rp)	
											NASIONAL	DAERAH				
1	2	3	4	5	6	7	8	9	10	11	12	13	14	15	16	17
			Jumlah Laporan Realisasi Penerimaan dan Pengeluaran Kas Daerah, Laporan Aliran Kas, dan Pelaksanaan Pemungutan/Pemotongan dan Penyetoran Perhitungan Fihak Ketiga (PFK) dan Laporan Hasil Koordinasi dalam rangka Penyusunan Laporan Realisasi Penerimaan dan Pengeluaran Kas Daerah, Laporan Aliran Kas, dan Pelaksanaan Pemungutan/Pemotongan dan Penyetoran Perhitungan Fihak Ketiga (PFK)				1 Laporan	50.000.000,00	Kab. Bengkayang, Bengkayang, Semua Kel/Desa Kab. Bengkayang, Bengkayang, Semua Kel/Desa	DANA BAGI HASIL (DBH)	-	Memperkuat Fondasi Perekonomian Kalimantan Barat yang Inklusif dan Berkelanjutan PENINGKATAN TATA KELOLA PEMERINTAHAN DAN REFORMASI BIROKRASI SERTA OPTIMALISASI PENDAPATAN DAERAH	-		0,00	BADAN PENGELOLAAN KEUANGAN DAN ASET DAERAH
	5.02.02.2.02.0008	Koordinasi Pelaksanaan Piutang dan Utang Daerah yang Timbul Akibat Pengelolaan Kas, Pelaksanaan Analisis Pembiayaan dan Penempatan Uang Daerah sebagai Optimalisasi Kas														
			Jumlah Dokumen Hasil Koordinasi Pelaksanaan Piutang dan Utang Daerah yang Timbul Akibat Pengelolaan Kas, Pelaksanaan Analisis Pembiayaan dan Penempatan Uang Daerah sebagai Optimalisasi Kas				1 Dokumen	30.000.000,00	Kab. Bengkayang, Bengkayang, Semua Kel/Desa Kab. Bengkayang, Bengkayang, Semua Kel/Desa	DANA BAGI HASIL (DBH)	-	Memperkuat Fondasi Perekonomian Kalimantan Barat yang Inklusif dan Berkelanjutan PENINGKATAN TATA KELOLA PEMERINTAHAN DAN REFORMASI BIROKRASI SERTA OPTIMALISASI PENDAPATAN DAERAH	-		0,00	BADAN PENGELOLAAN KEUANGAN DAN ASET DAERAH
	5.02.02.2.02.0010	Penyusunan Petunjuk Teknis Administrasi Keuangan yang Berkaitan dengan Penerimaan dan Pengeluaran Kas serta Penatausahaan dan Pertanggungjawaban Sub Kegiatan														

NO	KODE	URUSAN / BIDANG URUSAN / PROGRAM / KEGIATAN / SUB KEGIATAN	INDIKATOR PROGRAM / KEGIATAN / SUB KEGIATAN	TARGET AKHIR PERIODE RENSTRA OPD	REALISASI CAPAIAN RENJA OPD TAHUN 2024	PRAKIRAAN CAPAIAN TARGET RENJA OPD TAHUN 2025	CAPAIAN KINERJA DAN KERANGKA PENDANAAN						KELOMPOK SASARAN	PRAKIRAAN MAJU RENCANA TAHUN 2027		PERANGKAT DAERAH PENANGGUNG JAWAB
							TARGET 2026	PAGU INDIKATIF (Rp)	LOKASI	SUMBER DANA	PRIORITAS			TARGET	PAGU INDIKATIF (Rp)	
											NASIONAL	DAERAH				
1	2	3	4	5	6	7	8	9	10	11	12	13	14	15	16	17
			Jumlah Petunjuk Teknis Administrasi Keuangan yang Berkaitan dengan Penerimaan dan Pengeluaran Kas serta Penatausahaan dan Pertanggungjawaban Sub Kegiatan				1 Dokumen	25.000.000,00	Kab. Bengkayang, Bengkayang, Semua Kel/Desa Kab. Bengkayang, Bengkayang, Semua Kel/Desa	DANA BAGI HASIL (DBH)	-	Memperkuat Fondasi Perekonomian Kalimantan Barat yang Inklusif dan Berkelanjutan PENINGKATAN TATA KELOLA PEMERINTAHAN DAN REFORMASI BIROKRASI SERTA OPTIMALISASI PENDAPATAN DAERAH	-		0,00	BADAN PENGELOLAAN KEUANGAN DAN ASET DAERAH
	5.02.02.2.02.0011	Pembinaan Penatausahaan Keuangan Pemerintah Kabupaten/Kota														
			Jumlah Orang yang Mengikuti Pembinaan Penatausahaan Keuangan Pemerintah Kabupaten/Kota				45 Orang	25.000.000,00	Kab. Bengkayang, Bengkayang, Semua Kel/Desa Kab. Bengkayang, Bengkayang, Semua Kel/Desa	DANA BAGI HASIL (DBH)	-	Memperkuat Fondasi Perekonomian Kalimantan Barat yang Inklusif dan Berkelanjutan PENINGKATAN TATA KELOLA PEMERINTAHAN DAN REFORMASI BIROKRASI SERTA OPTIMALISASI PENDAPATAN DAERAH	-		0,00	BADAN PENGELOLAAN KEUANGAN DAN ASET DAERAH

NO	KODE	URUSAN / BIDANG URUSAN / PROGRAM / KEGIATAN / SUB KEGIATAN	INDIKATOR PROGRAM / KEGIATAN / SUB KEGIATAN	TARGET AKHIR PERIODE RENSTRA OPD	REALISASI CAPAIAN RENJA OPD TAHUN 2024	PRAKIRAAN CAPAIAN TARGET RENJA OPD TAHUN 2025	CAPAIAN KINERJA DAN KERANGKA PENDANAAN						KELOMPOK SASARAN	PRAKIRAAN MAJU RENCANA TAHUN 2027		PERANGKAT DAERAH PENANGGUNG JAWAB
							TARGET 2026	PAGU INDIKATIF (Rp)	LOKASI	SUMBER DANA	PRIORITAS			TARGET	PAGU INDIKATIF (Rp)	
											NASIONAL	DAERAH				
1	2	3	4	5	6	7	8	9	10	11	12	13	14	15	16	17
	5.02.02.2.03	Koordinasi dan Pelaksanaan Akuntansi dan Pelaporan Keuangan Daerah	-	-			-	380.000.000,00			-	Memperkuat Fondasi Perekonomian Kalimantan Barat yang Inklusif dan Berkelanjutan PENINGKATAN TATA KELOLA PEMERINTAHAN DAN REFORMASI BIROKRASI SERTA OPTIMALISASI PENDAPATAN DAERAH	-	-	0,00	BADAN PENGELOLAAN KEUANGAN DAN ASET DAERAH
	5.02.02.2.03.0001	Koordinasi Pelaksanaan Akuntansi Penerimaan dan Pengeluaran Kas Daerah														
			Jumlah Laporan Hasil Koordinasi Pelaksanaan Akuntansi Penerimaan dan Pengeluaran Kas Daerah				1 Laporan	20.000.000,00	Kab. Bengkayang, Bengkayang, Semua Kel/Desa Kab. Bengkayang, Bengkayang, Semua Kel/Desa	DANA BAGI HASIL (DBH)	-	Memperkuat Fondasi Perekonomian Kalimantan Barat yang Inklusif dan Berkelanjutan PENINGKATAN TATA KELOLA PEMERINTAHAN DAN REFORMASI BIROKRASI SERTA OPTIMALISASI PENDAPATAN DAERAH	-		0,00	BADAN PENGELOLAAN KEUANGAN DAN ASET DAERAH
	5.02.02.2.03.0002	Rekonsiliasi dan Verifikasi Aset, Kewajiban, Ekuitas, Pendapatan, Belanja, Pembiayaan, Pendapatan-LO dan Beban														

NO	KODE	URUSAN / BIDANG URUSAN / PROGRAM / KEGIATAN / SUB KEGIATAN	INDIKATOR PROGRAM / KEGIATAN / SUB KEGIATAN	TARGET AKHIR PERIODE RENSTRA OPD	REALISASI CAPAIAN RENJA OPD TAHUN 2024	PRAKIRAAN CAPAIAN TARGET RENJA OPD TAHUN 2025	CAPAIAN KINERJA DAN KERANGKA PENDANAAN						KELOMPOK SASARAN	PRAKIRAAN MAJU RENCANA TAHUN 2027		PERANGKAT DAERAH PENANGGUNG JAWAB
							TARGET 2026	PAGU INDIKATIF (Rp)	LOKASI	SUMBER DANA	PRIORITAS			TARGET	PAGU INDIKATIF (Rp)	
											NASIONAL	DAERAH				
1	2	3	4	5	6	7	8	9	10	11	12	13	14	15	16	17
			Jumlah Dokumen Hasil Rekonsiliasi dan Verifikasi Aset, Kewajiban, Ekuitas, Pendapatan, Belanja, Pembiayaan, Pendapatan-LO, dan Beban				1 Dokumen	30.000.000,00	Kab. Bengkayang, Bengkayang, Semua Kel/Desa Kab. Bengkayang, Bengkayang, Semua Kel/Desa	DANA BAGI HASIL (DBH)	-	Memperkuat Fondasi Perekonomian Kalimantan Barat yang Inklusif dan Berkelanjutan PENINGKATAN TATA KELOLA PEMERINTAHAN DAN REFORMASI BIROKRASI SERTA OPTIMALISASI PENDAPATAN DAERAH	-		0,00	BADAN PENGELOLAAN KEUANGAN DAN ASET DAERAH
	5.02.02.2.03.0003	Koordinasi Penyusunan Laporan Pertanggungjawaban Pelaksanaan APBD Bulanan, Triwulanan dan Semesteran														
			Jumlah Laporan Pertanggungjawaban Pelaksanaan APBD Bulanan, Triwulanan dan Semesteran				1 Laporan	30.000.000,00	Kab. Bengkayang, Bengkayang, Semua Kel/Desa Kab. Bengkayang, Bengkayang, Semua Kel/Desa	DANA BAGI HASIL (DBH)	-	Memperkuat Fondasi Perekonomian Kalimantan Barat yang Inklusif dan Berkelanjutan PENINGKATAN TATA KELOLA PEMERINTAHAN DAN REFORMASI BIROKRASI SERTA OPTIMALISASI PENDAPATAN DAERAH	-		0,00	BADAN PENGELOLAAN KEUANGAN DAN ASET DAERAH
	5.02.02.2.03.0004	Konsolidasi Laporan Keuangan SKPD, BLUD dan Laporan Keuangan Pemerintah Daerah														

NO	KODE	URUSAN / BIDANG URUSAN / PROGRAM / KEGIATAN / SUB KEGIATAN	INDIKATOR PROGRAM / KEGIATAN / SUB KEGIATAN	TARGET AKHIR PERIODE RENSTRA OPD	REALISASI CAPAIAN RENJA OPD TAHUN 2024	PRAKIRAAN CAPAIAN TARGET RENJA OPD TAHUN 2025	CAPAIAN KINERJA DAN KERANGKA PENDANAAN						KELOMPOK SASARAN	PRAKIRAAN MAJU RENCANA TAHUN 2027		PERANGKAT DAERAH PENANGGUNG JAWAB
							TARGET 2026	PAGU INDIKATIF (Rp)	LOKASI	SUMBER DANA	PRIORITAS			TARGET	PAGU INDIKATIF (Rp)	
											NASIONAL	DAERAH				
1	2	3	4	5	6	7	8	9	10	11	12	13	14	15	16	17
			Jumlah Laporan Keuangan SKPD, BLUD dan Laporan Keuangan Pemerintah Daerah yang Terkonsolidasi				1 Laporan	50.000.000,00	Kab. Bengkayang, Bengkayang, Semua Kel/Desa Kab. Bengkayang, Bengkayang, Semua Kel/Desa	DANA BAGI HASIL (DBH)	-	Memperkuat Fondasi Perekonomian Kalimantan Barat yang Inklusif dan Berkelanjutan PENINGKATAN TATA KELOLA PEMERINTAHAN DAN REFORMASI BIROKRASI SERTA OPTIMALISASI PENDAPATAN DAERAH	-		0,00	BADAN PENGELOLAAN KEUANGAN DAN ASET DAERAH
	5.02.02.2.03.0005	Koordinasi dan Penyusunan Rancangan Peraturan Daerah tentang Pertanggungjawaban Pelaksanaan APBD Kabupaten/Kota dan Rancangan Peraturan Kepala Daerah tentang Penjabaran Pertanggungjawaban Pelaksanaan APBD Kabupaten/Kota															
			Jumlah Rancangan Peraturan Daerah tentang Pertanggungjawaban Pelaksanaan APBD Kabupaten/Kota dan Rancangan Peraturan Kepala Daerah tentang Penjabaran Pertanggungjawaban Pelaksanaan APBD Kabupaten/Kota				1 Dokumen	60.000.000,00	Kab. Bengkayang, Bengkayang, Semua Kel/Desa Kab. Bengkayang, Bengkayang, Semua Kel/Desa	DANA BAGI HASIL (DBH)	-	Memperkuat Fondasi Perekonomian Kalimantan Barat yang Inklusif dan Berkelanjutan PENINGKATAN TATA KELOLA PEMERINTAHAN DAN REFORMASI BIROKRASI SERTA OPTIMALISASI PENDAPATAN DAERAH	-		0,00	BADAN PENGELOLAAN KEUANGAN DAN ASET DAERAH
	5.02.02.2.03.0006	Penyusunan Tanggapan/Tindak Lanjut Terhadap LHP BPK atas Laporan Pertanggungjawaban Pelaksanaan APBD														

NO	KODE	URUSAN / BIDANG URUSAN / PROGRAM / KEGIATAN / SUB KEGIATAN	INDIKATOR PROGRAM / KEGIATAN / SUB KEGIATAN	TARGET AKHIR PERIODE RENSTRA OPD	REALISASI CAPAIAN RENJA OPD TAHUN 2024	PRAKIRAAN CAPAIAN TARGET RENJA OPD TAHUN 2025	CAPAIAN KINERJA DAN KERANGKA PENDANAAN						KELOMPOK SASARAN	PRAKIRAAN MAJU RENCANA TAHUN 2027		PERANGKAT DAERAH PENANGGUNG JAWAB
							TARGET 2026	PAGU INDIKATIF (Rp)	LOKASI	SUMBER DANA	PRIORITAS			TARGET	PAGU INDIKATIF (Rp)	
											NASIONAL	DAERAH				
1	2	3	4	5	6	7	8	9	10	11	12	13	14	15	16	17
			Jumlah Dokumen Tanggapan/Tindak Lanjut Terhadap LHP BPK atas Laporan Pertanggungjawaban Pelaksanaan APBD				1 Dokumen	35.000.000,00	Kab. Bengkayang, Bengkayang, Semua Kel/Desa Kab. Bengkayang, Bengkayang, Semua Kel/Desa	DANA BAGI HASIL (DBH)	-	Memperkuat Fondasi Perekonomian Kalimantan Barat yang Inklusif dan Berkelanjutan PENINGKATAN TATA KELOLA PEMERINTAHAN DAN REFORMASI BIROKRASI SERTA OPTIMALISASI PENDAPATAN DAERAH	-		0,00	BADAN PENGELOLAAN KEUANGAN DAN ASET DAERAH
	5.02.02.2.03.0007	Koordinasi, Sinkronisasi, dan Penyelesaian Tuntutan Perbendaharaan dan Tuntutan Kerugian Daerah														
			Jumlah Dokumen Hasil Koordinasi, Sinkronisasi, dan Penyelesaian Tuntutan Perbendaharaan dan Tuntutan Kerugian Daerah				1 Dokumen	30.000.000,00	Kab. Bengkayang, Bengkayang, Semua Kel/Desa Kab. Bengkayang, Bengkayang, Semua Kel/Desa	DANA BAGI HASIL (DBH)	-	Memperkuat Fondasi Perekonomian Kalimantan Barat yang Inklusif dan Berkelanjutan PENINGKATAN TATA KELOLA PEMERINTAHAN DAN REFORMASI BIROKRASI SERTA OPTIMALISASI PENDAPATAN DAERAH	-		0,00	BADAN PENGELOLAAN KEUANGAN DAN ASET DAERAH
	5.02.02.2.03.0008	Penyusunan Analisis Laporan Pertanggungjawaban Pelaksanaan APBD														

NO	KODE	URUSAN / BIDANG URUSAN / PROGRAM / KEGIATAN / SUB KEGIATAN	INDIKATOR PROGRAM / KEGIATAN / SUB KEGIATAN	TARGET AKHIR PERIODE RENSTRA OPD	REALISASI CAPAIAN RENJA OPD TAHUN 2024	PRAKIRAAN CAPAIAN TARGET RENJA OPD TAHUN 2025	CAPAIAN KINERJA DAN KERANGKA PENDANAAN						KELOMPOK SASARAN	PRAKIRAAN MAJU RENCANA TAHUN 2027		PERANGKAT DAERAH PENANGGUNG JAWAB
							TARGET 2026	PAGU INDIKATIF (Rp)	LOKASI	SUMBER DANA	PRIORITAS			TARGET	PAGU INDIKATIF (Rp)	
											NASIONAL	DAERAH				
1	2	3	4	5	6	7	8	9	10	11	12	13	14	15	16	17
			Jumlah Dokumen Hasil Analisis Laporan Pertanggungjawaban Pelaksanaan APBD				1 Dokumen	20.000.000,00	Kab. Bengkayang, Bengkayang, Semua Kel/Desa Kab. Bengkayang, Bengkayang, Semua Kel/Desa	DANA BAGI HASIL (DBH)	-	Memperkuat Fondasi Perekonomian Kalimantan Barat yang Inklusif dan Berkelanjutan PENINGKATAN TATA KELOLA PEMERINTAHAN DAN REFORMASI BIROKRASI SERTA OPTIMALISASI PENDAPATAN DAERAH	-		0,00	BADAN PENGELOLAAN KEUANGAN DAN ASET DAERAH
	5.02.02.2.03.0009	Penyusunan Kebijakan dan Panduan Teknis Operasional Penyelenggaraan Akuntansi Pemerintah Daerah														
			Jumlah Kebijakan dan Panduan Teknis Operasional Penyelenggaraan Akuntansi Pemerintah Daerah				1 Dokumen	20.000.000,00	Kab. Bengkayang, Bengkayang, Semua Kel/Desa Kab. Bengkayang, Bengkayang, Semua Kel/Desa	DANA BAGI HASIL (DBH)	-	Memperkuat Fondasi Perekonomian Kalimantan Barat yang Inklusif dan Berkelanjutan PENINGKATAN TATA KELOLA PEMERINTAHAN DAN REFORMASI BIROKRASI SERTA OPTIMALISASI PENDAPATAN DAERAH	-		0,00	BADAN PENGELOLAAN KEUANGAN DAN ASET DAERAH
	5.02.02.2.03.0010	Penyusunan Sistem dan Prosedur Akuntansi dan Pelaporan Keuangan Pemerintah Daerah														

NO	KODE	URUSAN / BIDANG URUSAN / PROGRAM / KEGIATAN / SUB KEGIATAN	INDIKATOR PROGRAM / KEGIATAN / SUB KEGIATAN	TARGET AKHIR PERIODE RENSTRA OPD	REALISASI CAPAIAN RENJA OPD TAHUN 2024	PRAKIRAAN CAPAIAN TARGET RENJA OPD TAHUN 2025	CAPAIAN KINERJA DAN KERANGKA PENDANAAN						KELOMPOK SASARAN	PRAKIRAAN MAJU RENCANA TAHUN 2027		PERANGKAT DAERAH PENANGGUNG JAWAB
							TARGET 2026	PAGU INDIKATIF (Rp)	LOKASI	SUMBER DANA	PRIORITAS			TARGET	PAGU INDIKATIF (Rp)	
											NASIONAL	DAERAH				
1	2	3	4	5	6	7	8	9	10	11	12	13	14	15	16	17
			Jumlah Sistem dan Prosedur Akuntansi dan Pelaporan Keuangan Pemerintah Daerah				1 Dokumen	25.000.000,00	Kab. Bengkayang, Bengkayang, Semua Kel/Desa Kab. Bengkayang, Bengkayang, Semua Kel/Desa	DANA BAGI HASIL (DBH)	-	Memperkuat Fondasi Perekonomian Kalimantan Barat yang Inklusif dan Berkelanjutan PENINGKATAN TATA KELOLA PEMERINTAHAN DAN REFORMASI BIROKRASI SERTA OPTIMALISASI PENDAPATAN DAERAH	-		0,00	BADAN PENGELOLAAN KEUANGAN DAN ASET DAERAH
	5.02.02.2.03.0011	Pembinaan Akuntansi, Pelaporan dan Pertanggungjawaban Pemerintah Kabupaten/Kota														
			Jumlah Orang yang Mengikuti Pembinaan Akuntansi, Pelaporan dan Pertanggungjawaban Pemerintah Kabupaten/Kota				1 Lembaga Orang	25.000.000,00	Kab. Bengkayang, Bengkayang, Semua Kel/Desa Kab. Bengkayang, Bengkayang, Semua Kel/Desa	DANA BAGI HASIL (DBH)	-	Memperkuat Fondasi Perekonomian Kalimantan Barat yang Inklusif dan Berkelanjutan PENINGKATAN TATA KELOLA PEMERINTAHAN DAN REFORMASI BIROKRASI SERTA OPTIMALISASI PENDAPATAN DAERAH	-		0,00	BADAN PENGELOLAAN KEUANGAN DAN ASET DAERAH
	5.02.02.2.03.0012	Pembinaan Pengelolaan Keuangan BLUD Kabupaten/Kota														

NO	KODE	URUSAN / BIDANG URUSAN / PROGRAM / KEGIATAN / SUB KEGIATAN	INDIKATOR PROGRAM / KEGIATAN / SUB KEGIATAN	TARGET AKHIR PERIODE RENSTRA OPD	REALISASI CAPAIAN RENJA OPD TAHUN 2024	PRAKIRAAN CAPAIAN TARGET RENJA OPD TAHUN 2025	CAPAIAN KINERJA DAN KERANGKA PENDANAAN						KELOMPOK SASARAN	PRAKIRAAN MAJU RENCANA TAHUN 2027		PERANGKAT DAERAH PENANGGUNG JAWAB
							TARGET 2026	PAGU INDIKATIF (Rp)	LOKASI	SUMBER DANA	PRIORITAS			TARGET	PAGU INDIKATIF (Rp)	
											NASIONAL	DAERAH				
1	2	3	4	5	6	7	8	9	10	11	12	13	14	15	16	17
			Jumlah BLUD Kabupaten/Kota yang Dibina				1 Lembaga	35.000.000,00	Kab. Bengkayang, Bengkayang, Semua Kel/Desa Kab. Bengkayang, Bengkayang, Semua Kel/Desa	DANA BAGI HASIL (DBH)	-	Memperkuat Fondasi Perekonomian Kalimantan Barat yang Inklusif dan Berkelanjutan PENINGKATAN TATA KELOLA PEMERINTAHAN DAN REFORMASI BIROKRASI SERTA OPTIMALISASI PENDAPATAN DAERAH	-		0,00	BADAN PENGELOLAAN KEUANGAN DAN ASET DAERAH
	5.02.02.2.04	Penunjang Urusan Kewenangan Pengelolaan Keuangan Daerah	-	-			-	196.045.407.214,00			-	Memperkuat Fondasi Perekonomian Kalimantan Barat yang Inklusif dan Berkelanjutan PENINGKATAN TATA KELOLA PEMERINTAHAN DAN REFORMASI BIROKRASI SERTA OPTIMALISASI PENDAPATAN DAERAH	-	-	0,00	BADAN PENGELOLAAN KEUANGAN DAN ASET DAERAH
	5.02.02.2.04.0004	Analisis Perencanaan dan Pelaksanaan Pembayaran Cicilan Pokok dan Bunga Pinjaman Pemerintah Daerah														

NO	KODE	URUSAN / BIDANG URUSAN / PROGRAM / KEGIATAN / SUB KEGIATAN	INDIKATOR PROGRAM / KEGIATAN / SUB KEGIATAN	TARGET AKHIR PERIODE RENSTRA OPD	REALISASI CAPAIAN RENJA OPD TAHUN 2024	PRAKIRAAN CAPAIAN TARGET RENJA OPD TAHUN 2025	CAPAIAN KINERJA DAN KERANGKA PENDANAAN						KELOMPOK SASARAN	PRAKIRAAN MAJU RENCANA TAHUN 2027		PERANGKAT DAERAH PENANGGUNG JAWAB
							TARGET 2026	PAGU INDIKATIF (Rp)	LOKASI	SUMBER DANA	PRIORITAS			TARGET	PAGU INDIKATIF (Rp)	
											NASIONAL	DAERAH				
1	2	3	4	5	6	7	8	9	10	11	12	13	14	15	16	17
			Jumlah Laporan Hasil Analisis Perencanaan dan Pelaksanaan Pembayaran Cicilan Pokok dan Bunga Pinjaman Pemerintah Daerah				1 Laporan	7.548.321.214,00	Kab. Bengkayang, Bengkayang, Semua Kel/Desa Kab. Bengkayang, Bengkayang, Semua Kel/Desa	DANA ALOKASI UMUM (DAU), DAU YANG DITENTUKAN PENGGUNAANNYA BIDANG PENDIDIKAN	-	Memperkuat Fondasi Perekonomian Kalimantan Barat yang Inklusif dan Berkelanjutan PENINGKATAN TATA KELOLA PEMERINTAHAN DAN REFORMASI BIROKRASI SERTA OPTIMALISASI PENDAPATAN DAERAH	-		0,00	BADAN PENGELOLAAN KEUANGAN DAN ASET DAERAH
	5.02.02.2.04.0008	Analisis Perencanaan dan Penyaluran Bantuan Keuangan														
			Jumlah Laporan Hasil Analisis Perencanaan dan Penyaluran Bantuan Keuangan				1 Laporan	185.997.086.000,00	Kab. Bengkayang, Semua Kecamatan, Semua Kel/Desa	PENDAPATAN ASLI DAERAH (PAD), SISA LEBIH PERHITUNGAN ANGGARAN TAHUN SEBELUMNYA, PENDAPATAN BAGI HASIL, DANA BAGI HASIL (DBH), DANA ALOKASI UMUM (DAU), DANA DESA, INSENTIF FISKAL UNTUK PENGHARGAAN KINERJA TAHUN SEBELUMNYA	-	Memperkuat Fondasi Perekonomian Kalimantan Barat yang Inklusif dan Berkelanjutan PENINGKATAN TATA KELOLA PEMERINTAHAN DAN REFORMASI BIROKRASI SERTA OPTIMALISASI PENDAPATAN DAERAH	-		0,00	BADAN PENGELOLAAN KEUANGAN DAN ASET DAERAH
	5.02.02.2.04.0009	Pengelolaan Dana Darurat dan Mendesak														

NO	KODE	URUSAN / BIDANG URUSAN / PROGRAM / KEGIATAN / SUB KEGIATAN	INDIKATOR PROGRAM / KEGIATAN / SUB KEGIATAN	TARGET AKHIR PERIODE RENSTRA OPD	REALISASI CAPAIAN RENJA OPD TAHUN 2024	PRAKIRAAN CAPAIAN TARGET RENJA OPD TAHUN 2025	CAPAIAN KINERJA DAN KERANGKA PENDANAAN						KELOMPOK SASARAN	PRAKIRAAN MAJU RENCANA TAHUN 2027		PERANGKAT DAERAH PENANGGUNG JAWAB
							TARGET 2026	PAGU INDIKATIF (Rp)	LOKASI	SUMBER DANA	PRIORITAS			TARGET	PAGU INDIKATIF (Rp)	
											NASIONAL	DAERAH				
1	2	3	4	5	6	7	8	9	10	11	12	13	14	15	16	17
			Jumlah Laporan Hasil Pengelolaan Dana Darurat dan Mendesak				0 Laporan	2.500.000.000,00	Kab. Bengkayang, Semua Kecamatan, Semua Kel/Desa	SISA LEBIH PERHITUNGAN ANGGARAN TAHUN SEBELUMNYA	-	Memperkuat Fondasi Perekonomian Kalimantan Barat yang Inklusif dan Berkelanjutan PENINGKATAN TATA KELOLA PEMERINTAHAN DAN REFORMASI BIROKRASI SERTA OPTIMALISASI PENDAPATAN DAERAH	-		0,00	BADAN PENGELOLAAN KEUANGAN DAN ASET DAERAH
3.	**5.02.03**	**PROGRAM PENGELOLAAN BARANG MILIK DAERAH**	***Terwujudnya pengelolaan BMD yang tertata dan berdaya guns***	**-**			**1 Laporan**	**883.500.000,00**						**-**	**0,00**	
	5.02.03.2.01	Pengelolaan Barang Milik Daerah	*Meningkatnya Penatausahaan Administrasi dan Pengelolaan Barang Milik Daerah*	-			1 Laporan	883.500.000,00			-	Memperkuat Fondasi Perekonomian Kalimantan Barat yang Inklusif dan Berkelanjutan PENINGKATAN TATA KELOLA PEMERINTAHAN DAN REFORMASI BIROKRASI SERTA OPTIMALISASI PENDAPATAN DAERAH	-	-	0,00	BADAN PENGELOLAAN KEUANGAN DAN ASET DAERAH
	5.02.03.2.01.0001	Penyusunan Standar Harga														

NO	KODE	URUSAN / BIDANG URUSAN / PROGRAM / KEGIATAN / SUB KEGIATAN	INDIKATOR PROGRAM / KEGIATAN / SUB KEGIATAN	TARGET AKHIR PERIODE RENSTRA OPD	REALISASI CAPAIAN RENJA OPD TAHUN 2024	PRAKIRAAN CAPAIAN TARGET RENJA OPD TAHUN 2025	CAPAIAN KINERJA DAN KERANGKA PENDANAAN						KELOMPOK SASARAN	PRAKIRAAN MAJU RENCANA TAHUN 2027		PERANGKAT DAERAH PENANGGUNG JAWAB
							TARGET 2026	PAGU INDIKATIF (Rp)	LOKASI	SUMBER DANA	PRIORITAS			TARGET	PAGU INDIKATIF (Rp)	
											NASIONAL	DAERAH				
1	2	3	4	5	6	7	8	9	10	11	12	13	14	15	16	17
			Jumlah Standar Harga yang Disusun				1 Dokumen	150.000.000,00	Kab. Bengkayang, Semua Kecamatan, Semua Kel/Desa	DANA BAGI HASIL (DBH)	-	Memperkuat Fondasi Perekonomian Kalimantan Barat yang Inklusif dan Berkelanjutan PENINGKATAN TATA KELOLA PEMERINTAHAN DAN REFORMASI BIROKRASI SERTA OPTIMALISASI PENDAPATAN DAERAH	-		0,00	BADAN PENGELOLAAN KEUANGAN DAN ASET DAERAH
	5.02.03.2.01.0002	Penyusunan Standar Barang Milik Daerah dan Standar Kebutuhan Barang Milik Daerah														
			Jumlah Standar Barang Milik Daerah dan Standar Kebutuhan Barang Milik Daerah				1 Dokumen	25.000.000,00	Kab. Bengkayang, Semua Kecamatan, Semua Kel/Desa	DANA BAGI HASIL (DBH)	-	Memperkuat Fondasi Perekonomian Kalimantan Barat yang Inklusif dan Berkelanjutan PENINGKATAN TATA KELOLA PEMERINTAHAN DAN REFORMASI BIROKRASI SERTA OPTIMALISASI PENDAPATAN DAERAH	-		0,00	BADAN PENGELOLAAN KEUANGAN DAN ASET DAERAH
	5.02.03.2.01.0003	Penyusunan Perencanaan Kebutuhan Barang Milik Daerah														

NO	KODE	URUSAN / BIDANG URUSAN / PROGRAM / KEGIATAN / SUB KEGIATAN	INDIKATOR PROGRAM / KEGIATAN / SUB KEGIATAN	TARGET AKHIR PERIODE RENSTRA OPD	REALISASI CAPAIAN RENJA OPD TAHUN 2024	PRAKIRAAN CAPAIAN TARGET RENJA OPD TAHUN 2025	CAPAIAN KINERJA DAN KERANGKA PENDANAAN						KELOMPOK SASARAN	PRAKIRAAN MAJU RENCANA TAHUN 2027		PERANGKAT DAERAH PENANGGUNG JAWAB
							TARGET 2026	PAGU INDIKATIF (Rp)	LOKASI	SUMBER DANA	PRIORITAS			TARGET	PAGU INDIKATIF (Rp)	
											NASIONAL	DAERAH				
1	2	3	4	5	6	7	8	9	10	11	12	13	14	15	16	17
			Jumlah Rencana Kebutuhan Barang Milik Daerah				1 Dokumen	25.000.000,00	Kab. Bengkayang, Semua Kecamatan, Semua Kel/Desa	DANA BAGI HASIL (DBH)	-	Memperkuat Fondasi Perekonomian Kalimantan Barat yang Inklusif dan Berkelanjutan PENINGKATAN TATA KELOLA PEMERINTAHAN DAN REFORMASI BIROKRASI SERTA OPTIMALISASI PENDAPATAN DAERAH	-		0,00	BADAN PENGELOLAAN KEUANGAN DAN ASET DAERAH
	5.02.03.2.01.0004	Penyusunan Kebijakan Pengelolaan Barang Milik Daerah														
			Jumlah Kebijakan Pengelolaan Barang Milik Daerah				1 Dokumen	40.000.000,00	Kab. Bengkayang, Semua Kecamatan, Semua Kel/Desa	DANA BAGI HASIL (DBH)	-	Memperkuat Fondasi Perekonomian Kalimantan Barat yang Inklusif dan Berkelanjutan PENINGKATAN TATA KELOLA PEMERINTAHAN DAN REFORMASI BIROKRASI SERTA OPTIMALISASI PENDAPATAN DAERAH	-		0,00	BADAN PENGELOLAAN KEUANGAN DAN ASET DAERAH
	5.02.03.2.01.0005	Penatausahaan Barang Milik Daerah														

NO	KODE	URUSAN / BIDANG URUSAN / PROGRAM / KEGIATAN / SUB KEGIATAN	INDIKATOR PROGRAM / KEGIATAN / SUB KEGIATAN	TARGET AKHIR PERIODE RENSTRA OPD	REALISASI CAPAIAN RENJA OPD TAHUN 2024	PRAKIRAAN CAPAIAN TARGET RENJA OPD TAHUN 2025	CAPAIAN KINERJA DAN KERANGKA PENDANAAN						KELOMPOK SASARAN	PRAKIRAAN MAJU RENCANA TAHUN 2027		PERANGKAT DAERAH PENANGGUNG JAWAB
							TARGET 2026	PAGU INDIKATIF (Rp)	LOKASI	SUMBER DANA	PRIORITAS			TARGET	PAGU INDIKATIF (Rp)	
											NASIONAL	DAERAH				
1	2	3	4	5	6	7	8	9	10	11	12	13	14	15	16	17
			Jumlah Laporan Penatausahaan Barang Milik Daerah				1 Laporan	123.000.000,00	Kab. Bengkayang, Semua Kecamatan, Semua Kel/Desa	DANA BAGI HASIL (DBH)	-	Memperkuat Fondasi Perekonomian Kalimantan Barat yang Inklusif dan Berkelanjutan PENINGKATAN TATA KELOLA PEMERINTAHAN DAN REFORMASI BIROKRASI SERTA OPTIMALISASI PENDAPATAN DAERAH	-		0,00	BADAN PENGELOLAAN KEUANGAN DAN ASET DAERAH
	5.02.03.2.01.0006	Inventarisasi Barang Milik Daerah														
			Jumlah Laporan Hasil Inventarisasi (LHI) Barang Milik Daerah				1 Laporan	150.000.000,00	Kab. Bengkayang, Semua Kecamatan, Semua Kel/Desa	DANA BAGI HASIL (DBH)	-	Memperkuat Fondasi Perekonomian Kalimantan Barat yang Inklusif dan Berkelanjutan PENINGKATAN TATA KELOLA PEMERINTAHAN DAN REFORMASI BIROKRASI SERTA OPTIMALISASI PENDAPATAN DAERAH	-		0,00	BADAN PENGELOLAAN KEUANGAN DAN ASET DAERAH
	5.02.03.2.01.0007	Pengamanan Barang Milik Daerah														

NO	KODE	URUSAN / BIDANG URUSAN / PROGRAM / KEGIATAN / SUB KEGIATAN	INDIKATOR PROGRAM / KEGIATAN / SUB KEGIATAN	TARGET AKHIR PERIODE RENSTRA OPD	REALISASI CAPAIAN RENJA OPD TAHUN 2024	PRAKIRAAN CAPAIAN TARGET RENJA OPD TAHUN 2025	CAPAIAN KINERJA DAN KERANGKA PENDANAAN						KELOMPOK SASARAN	PRAKIRAAN MAJU RENCANA TAHUN 2027		PERANGKAT DAERAH PENANGGUNG JAWAB
							TARGET 2026	PAGU INDIKATIF (Rp)	LOKASI	SUMBER DANA	PRIORITAS			TARGET	PAGU INDIKATIF (Rp)	
											NASIONAL	DAERAH				
1	2	3	4	5	6	7	8	9	10	11	12	13	14	15	16	17
			Jumlah Laporan Hasil Pengamanan Barang Milik Daerah				1 Laporan	45.000.000,00	Kab. Bengkayang, Semua Kecamatan, Semua Kel/Desa	DANA BAGI HASIL (DBH)	-	Memperkuat Fondasi Perekonomian Kalimantan Barat yang Inklusif dan Berkelanjutan PENINGKATAN TATA KELOLA PEMERINTAHAN DAN REFORMASI BIROKRASI SERTA OPTIMALISASI PENDAPATAN DAERAH	-		0,00	BADAN PENGELOLAAN KEUANGAN DAN ASET DAERAH
	5.02.03.2.01.0008	Penilaian Barang Milik Daerah														
			Jumlah Laporan Hasil Penilaian Barang Milik Daerah dan Hasil Koordinasi Penilaian Barang Milik Daerah				1 Laporan	50.000.000,00	Kab. Bengkayang, Semua Kecamatan, Semua Kel/Desa	DANA BAGI HASIL (DBH)	-	Memperkuat Fondasi Perekonomian Kalimantan Barat yang Inklusif dan Berkelanjutan PENINGKATAN TATA KELOLA PEMERINTAHAN DAN REFORMASI BIROKRASI SERTA OPTIMALISASI PENDAPATAN DAERAH	-		0,00	BADAN PENGELOLAAN KEUANGAN DAN ASET DAERAH
	5.02.03.2.01.0009	Pengawasan dan Pengendalian Pengelolaan Barang Milik Daerah														

NO	KODE	URUSAN / BIDANG URUSAN / PROGRAM / KEGIATAN / SUB KEGIATAN	INDIKATOR PROGRAM / KEGIATAN / SUB KEGIATAN	TARGET AKHIR PERIODE RENSTRA OPD	REALISASI CAPAIAN RENJA OPD TAHUN 2024	PRAKIRAAN CAPAIAN TARGET RENJA OPD TAHUN 2025	CAPAIAN KINERJA DAN KERANGKA PENDANAAN						KELOMPOK SASARAN	PRAKIRAAN MAJU RENCANA TAHUN 2027		PERANGKAT DAERAH PENANGGUNG JAWAB
							TARGET 2026	PAGU INDIKATIF (Rp)	LOKASI	SUMBER DANA	PRIORITAS			TARGET	PAGU INDIKATIF (Rp)	
											NASIONAL	DAERAH				
1	2	3	4	5	6	7	8	9	10	11	12	13	14	15	16	17
			Jumlah Laporan Hasil Pengawasan dan Pengendalian Pengelolaan Barang Milik Daerah				1 Laporan	30.000.000,00	Kab. Bengkayang, Semua Kecamatan, Semua Kel/Desa	DANA BAGI HASIL (DBH)	-	Memperkuat Fondasi Perekonomian Kalimantan Barat yang Inklusif dan Berkelanjutan PENINGKATAN TATA KELOLA PEMERINTAHAN DAN REFORMASI BIROKRASI SERTA OPTIMALISASI PENDAPATAN DAERAH	-		0,00	BADAN PENGELOLAAN KEUANGAN DAN ASET DAERAH
	5.02.03.2.01.0010	Optimalisasi Penggunaan, Pemanfaatan, Pemindahtanganan, Pemusnahan, dan Penghapusan Barang Milik Daerah														
			Jumlah Dokumen Hasil Optimalisasi Penggunaan, Pemanfaatan, Pemindahtanganan, Pemusnahan, dan Penghapusan Barang Milik Daerah				1 Dokumen	40.000.000,00	Kab. Bengkayang, Semua Kecamatan, Semua Kel/Desa	DANA BAGI HASIL (DBH)	-	Memperkuat Fondasi Perekonomian Kalimantan Barat yang Inklusif dan Berkelanjutan PENINGKATAN TATA KELOLA PEMERINTAHAN DAN REFORMASI BIROKRASI SERTA OPTIMALISASI PENDAPATAN DAERAH	-		0,00	BADAN PENGELOLAAN KEUANGAN DAN ASET DAERAH
	5.02.03.2.01.0011	Rekonsiliasi dalam rangka Penyusunan Laporan Barang Milik Daerah														

NO	KODE	URUSAN / BIDANG URUSAN / PROGRAM / KEGIATAN / SUB KEGIATAN	INDIKATOR PROGRAM / KEGIATAN / SUB KEGIATAN	TARGET AKHIR PERIODE RENSTRA OPD	REALISASI CAPAIAN RENJA OPD TAHUN 2024	PRAKIRAAN CAPAIAN TARGET RENJA OPD TAHUN 2025	CAPAIAN KINERJA DAN KERANGKA PENDANAAN						KELOMPOK SASARAN	PRAKIRAAN MAJU RENCANA TAHUN 2027		PERANGKAT DAERAH PENANGGUNG JAWAB
							TARGET 2026	PAGU INDIKATIF (Rp)	LOKASI	SUMBER DANA	PRIORITAS			TARGET	PAGU INDIKATIF (Rp)	
											NASIONAL	DAERAH				
1	2	3	4	5	6	7	8	9	10	11	12	13	14	15	16	17
			Jumlah Laporan Hasil Rekonsiliasi dalam rangka Penyusunan Laporan Barang Milik Daerah				1 Laporan	55.500.000,00	Kab. Bengkayang, Semua Kecamatan, Semua Kel/Desa	DANA BAGI HASIL (DBH)	-	Memperkuat Fondasi Perekonomian Kalimantan Barat yang Inklusif dan Berkelanjutan PENINGKATAN TATA KELOLA PEMERINTAHAN DAN REFORMASI BIROKRASI SERTA OPTIMALISASI PENDAPATAN DAERAH	-		0,00	BADAN PENGELOLAAN KEUANGAN DAN ASET DAERAH
	5.02.03.2.01.0012	Penyusunan Laporan Barang Milik Daerah														
			Jumlah Laporan Barang Milik Daerah yang Disusun				1 Laporan	50.000.000,00	Kab. Bengkayang, Semua Kecamatan, Semua Kel/Desa	DANA BAGI HASIL (DBH)	-	Memperkuat Fondasi Perekonomian Kalimantan Barat yang Inklusif dan Berkelanjutan PENINGKATAN TATA KELOLA PEMERINTAHAN DAN REFORMASI BIROKRASI SERTA OPTIMALISASI PENDAPATAN DAERAH	-		0,00	BADAN PENGELOLAAN KEUANGAN DAN ASET DAERAH
	5.02.03.2.01.0013	Pembinaan Pengelolaan Barang Milik Daerah Pemerintah Kabupaten/Kota														

NO	KODE	URUSAN / BIDANG URUSAN / PROGRAM / KEGIATAN / SUB KEGIATAN	INDIKATOR PROGRAM / KEGIATAN / SUB KEGIATAN	TARGET AKHIR PERIODE RENSTRA OPD	REALISASI CAPAIAN RENJA OPD TAHUN 2024	PRAKIRAAN CAPAIAN TARGET RENJA OPD TAHUN 2025	CAPAIAN KINERJA DAN KERANGKA PENDANAAN						KELOMPOK SASARAN	PRAKIRAAN MAJU RENCANA TAHUN 2027		PERANGKAT DAERAH PENANGGUNG JAWAB
							TARGET 2026	PAGU INDIKATIF (Rp)	LOKASI	SUMBER DANA	PRIORITAS			TARGET	PAGU INDIKATIF (Rp)	
											NASIONAL	DAERAH				
1	2	3	4	5	6	7	8	9	10	11	12	13	14	15	16	17
			Jumlah Orang yang Mengikuti Pembinaan Pengelolaan Barang Milik Daerah Pemerintah Kabupaten/Kota				45 Orang	100.000.000,00	Kab. Bengkayang, Semua Kecamatan, Semua Kel/Desa	DANA BAGI HASIL (DBH)	-	Memperkuat Fondasi Perekonomian Kalimantan Barat yang Inklusif dan Berkelanjutan PENINGKATAN TATA KELOLA PEMERINTAHAN DAN REFORMASI BIROKRASI SERTA OPTIMALISASI PENDAPATAN DAERAH	-		0,00	BADAN PENGELOLAAN KEUANGAN DAN ASET DAERAH
		BADAN PENDAPATAN DAERAH						**7.379.536.821,00**							**7.695.466.724,00**	
	5	**UNSUR PENUNJANG URUSAN PEMERINTAHAN**						**7.379.536.821,00**							**7.695.466.724,00**	
	5.02	**KEUANGAN**						**7.379.536.821,00**							**7.695.466.724,00**	
1.	**5.02.01**	**PROGRAM PENUNJANG URUSAN PEMERINTAHAN DAERAH KABUPATEN/KOTA**	**-**	**-**			**-**	**5.891.752.103,00**						**-**	**6.244.266.724,00**	
	5.02.01.2.01	Perencanaan, Penganggaran, dan Evaluasi Kinerja Perangkat Daerah	-	-			-	42.000.000,00			-	Mewujudkan Kepastian Hukum dan Tata pemerintahan yang baik PENINGKATAN KUALITAS SDM YANG BERDAYASAING DAN BERINOVASI	-	-	51.000.000,00	BADAN PENDAPATAN DAERAH
	5.02.01.2.01.0001	Penyusunan Dokumen Perencanaan Perangkat Daerah														
			Jumlah Dokumen Perencanaan Perangkat Daerah				1 Dokumen	7.000.000,00	Kab. Bengkayang, Bengkayang, Sabalo Kab. Bengkayang, Bengkayang, Sabalo	PENDAPATAN ASLI DAERAH (PAD)	-	Mewujudkan Kepastian Hukum dan Tata pemerintahan yang baik PENINGKATAN KUALITAS SDM YANG BERDAYASAING DAN BERINOVASI	-		8.500.000,00	BADAN PENDAPATAN DAERAH

NO	KODE	URUSAN / BIDANG URUSAN / PROGRAM / KEGIATAN / SUB KEGIATAN	INDIKATOR PROGRAM / KEGIATAN / SUB KEGIATAN	TARGET AKHIR PERIODE RENSTRA OPD	REALISASI CAPAIAN RENJA OPD TAHUN 2024	PRAKIRAAN CAPAIAN TARGET RENJA OPD TAHUN 2025	CAPAIAN KINERJA DAN KERANGKA PENDANAAN						KELOMPOK SASARAN	PRAKIRAAN MAJU RENCANA TAHUN 2027		PERANGKAT DAERAH PENANGGUNG JAWAB
							TARGET 2026	PAGU INDIKATIF (Rp)	LOKASI	SUMBER DANA	PRIORITAS			TARGET	PAGU INDIKATIF (Rp)	
											NASIONAL	DAERAH				
1	2	3	4	5	6	7	8	9	10	11	12	13	14	15	16	17
	5.02.01.2.01.0002	Koordinasi dan Penyusunan Dokumen RKA-SKPD														
			Jumlah Dokumen RKA-SKPD dan Laporan Hasil Koordinasi Penyusunan Dokumen RKA-SKPD				1 Dokumen	7.000.000,00	Kab. Bengkayang, Bengkayang, Sabalo Kab. Bengkayang, Bengkayang, Sabalo	PENDAPATAN ASLI DAERAH (PAD)	-	Memperkuat Fondasi Perekonomian Kalimantan Barat yang Inklusif dan Berkelanjutan PENINGKATAN TATA KELOLA PEMERINTAHAN DAN REFORMASI BIROKRASI SERTA OPTIMALISASI PENDAPATAN DAERAH	-		8.500.000,00	BADAN PENDAPATAN DAERAH
	5.02.01.2.01.0003	Koordinasi dan Penyusunan Dokumen Perubahan RKA-SKPD														
			Jumlah Dokumen Perubahan RKA-SKPD dan Laporan Hasil Koordinasi Penyusunan Dokumen Perubahan RKA-SKPD				1 Dokumen	7.000.000,00	Kab. Bengkayang, Bengkayang, Sabalo Kab. Bengkayang, Bengkayang, Sabalo	PENDAPATAN ASLI DAERAH (PAD)	-	Mewujudkan Kepastian Hukum dan Tata pemerintahan yang baik PENINGKATAN TATA KELOLA PEMERINTAHAN DAN REFORMASI BIROKRASI SERTA OPTIMALISASI PENDAPATAN DAERAH	-		8.500.000,00	BADAN PENDAPATAN DAERAH
	5.02.01.2.01.0004	Koordinasi dan Penyusunan DPA-SKPD														

NO	KODE	URUSAN / BIDANG URUSAN / PROGRAM / KEGIATAN / SUB KEGIATAN	INDIKATOR PROGRAM / KEGIATAN / SUB KEGIATAN	TARGET AKHIR PERIODE RENSTRA OPD	REALISASI CAPAIAN RENJA OPD TAHUN 2024	PRAKIRAAN CAPAIAN TARGET RENJA OPD TAHUN 2025	CAPAIAN KINERJA DAN KERANGKA PENDANAAN						KELOMPOK SASARAN	PRAKIRAAN MAJU RENCANA TAHUN 2027		PERANGKAT DAERAH PENANGGUNG JAWAB
							TARGET 2026	PAGU INDIKATIF (Rp)	LOKASI	SUMBER DANA	PRIORITAS			TARGET	PAGU INDIKATIF (Rp)	
											NASIONAL	DAERAH				
1	2	3	4	5	6	7	8	9	10	11	12	13	14	15	16	17
			Jumlah Dokumen DPA-SKPD dan Laporan Hasil Koordinasi Penyusunan Dokumen DPA-SKPD				1 Dokumen	7.000.000,00	Kab. Bengkayang, Bengkayang, Sabalo Kab. Bengkayang, Bengkayang, Sabalo	PENDAPATAN ASLI DAERAH (PAD)	-	Meningkatkan Kualitas SDM, Kualitas Kehidupan Masyarakat, dan Kesetaraan Gender PENINGKATAN TATA KELOLA PEMERINTAHAN DAN REFORMASI BIROKRASI SERTA OPTIMALISASI PENDAPATAN DAERAH	-		8.500.000,00	BADAN PENDAPATAN DAERAH
	5.02.01.2.01.0005	Koordinasi dan Penyusunan Perubahan DPA- SKPD														
			Jumlah Dokumen Perubahan DPA-SKPD dan Laporan Hasil Koordinasi Penyusunan Dokumen Perubahan DPA-SKPD				1 Dokumen	7.000.000,00	Kab. Bengkayang, Bengkayang, Sabalo Kab. Bengkayang, Bengkayang, Sabalo	PENDAPATAN ASLI DAERAH (PAD)	-	Meningkatkan Kualitas SDM, Kualitas Kehidupan Masyarakat, dan Kesetaraan Gender PENINGKATAN TATA KELOLA PEMERINTAHAN DAN REFORMASI BIROKRASI SERTA OPTIMALISASI PENDAPATAN DAERAH	-		8.500.000,00	BADAN PENDAPATAN DAERAH
	5.02.01.2.01.0007	Evaluasi Kinerja Perangkat Daerah														
			Jumlah Laporan Evaluasi Kinerja Perangkat Daerah				1 Laporan	7.000.000,00	Kab. Bengkayang, Bengkayang, Sabalo Kab. Bengkayang, Bengkayang, Sabalo	PENDAPATAN ASLI DAERAH (PAD)	-	Mewujudkan Kepastian Hukum dan Tata pemerintahan yang baik PENINGKATAN TATA KELOLA PEMERINTAHAN DAN REFORMASI BIROKRASI SERTA OPTIMALISASI PENDAPATAN DAERAH	-		8.500.000,00	BADAN PENDAPATAN DAERAH

NO	KODE	URUSAN / BIDANG URUSAN / PROGRAM / KEGIATAN / SUB KEGIATAN	INDIKATOR PROGRAM / KEGIATAN / SUB KEGIATAN	TARGET AKHIR PERIODE RENSTRA OPD	REALISASI CAPAIAN RENJA OPD TAHUN 2024	PRAKIRAAN CAPAIAN TARGET RENJA OPD TAHUN 2025	CAPAIAN KINERJA DAN KERANGKA PENDANAAN						KELOMPOK SASARAN	PRAKIRAAN MAJU RENCANA TAHUN 2027		PERANGKAT DAERAH PENANGGUNG JAWAB
							TARGET 2026	PAGU INDIKATIF (Rp)	LOKASI	SUMBER DANA	PRIORITAS			TARGET	PAGU INDIKATIF (Rp)	
											NASIONAL	DAERAH				
1	2	3	4	5	6	7	8	9	10	11	12	13	14	15	16	17
	5.02.01.2.02	Administrasi Keuangan Perangkat Daerah	-	-			-	4.386.536.821,00			-	Percepatan pembangunan serta peningkatan infrastruktur secara adil berkelanjutan PENINGKATAN TATA KELOLA PEMERINTAHAN DAN REFORMASI BIROKRASI SERTA OPTIMALISASI PENDAPATAN DAERAH	-	-	4.589.794.724,00	BADAN PENDAPATAN DAERAH
	5.02.01.2.02.0001	Penyediaan Gaji dan Tunjangan ASN														
			Jumlah Orang yang Menerima Gaji dan Tunjangan ASN				27 Orang/bulan	4.379.536.821,00	Kab. Bengkayang, Bengkayang, Sabalo Kab. Bengkayang, Bengkayang, Sabalo	PENDAPATAN ASLI DAERAH (PAD), DANA ALOKASI UMUM (DAU)	-	Percepatan pembangunan serta peningkatan infrastruktur secara adil berkelanjutan PENINGKATAN TATA KELOLA PEMERINTAHAN DAN REFORMASI BIROKRASI SERTA OPTIMALISASI PENDAPATAN DAERAH	-		4.581.294.724,00	BADAN PENDAPATAN DAERAH
	5.02.01.2.02.0005	Koordinasi dan Penyusunan Laporan Keuangan Akhir Tahun SKPD														
			Jumlah Laporan Keuangan Akhir Tahun SKPD dan Laporan Hasil Koordinasi Penyusunan Laporan Keuangan Akhir Tahun SKPD				1 Laporan	7.000.000,00	Kab. Bengkayang, Bengkayang, Sabalo Kab. Bengkayang, Bengkayang, Sabalo	PENDAPATAN ASLI DAERAH (PAD)	-	Mewujudkan Kepastian Hukum dan Tata pemerintahan yang baik PENINGKATAN TATA KELOLA PEMERINTAHAN DAN REFORMASI BIROKRASI SERTA OPTIMALISASI PENDAPATAN DAERAH	-		8.500.000,00	BADAN PENDAPATAN DAERAH

NO	KODE	URUSAN / BIDANG URUSAN / PROGRAM / KEGIATAN / SUB KEGIATAN	INDIKATOR PROGRAM / KEGIATAN / SUB KEGIATAN	TARGET AKHIR PERIODE RENSTRA OPD	REALISASI CAPAIAN RENJA OPD TAHUN 2024	PRAKIRAAN CAPAIAN TARGET RENJA OPD TAHUN 2025	CAPAIAN KINERJA DAN KERANGKA PENDANAAN						KELOMPOK SASARAN	PRAKIRAAN MAJU RENCANA TAHUN 2027		PERANGKAT DAERAH PENANGGUNG JAWAB
							TARGET 2026	PAGU INDIKATIF (Rp)	LOKASI	SUMBER DANA	PRIORITAS			TARGET	PAGU INDIKATIF (Rp)	
											NASIONAL	DAERAH				
1	2	3	4	5	6	7	8	9	10	11	12	13	14	15	16	17
	5.02.01.2.03	Administrasi Barang Milik Daerah pada Perangkat Daerah	-	-			-	58.505.000,00			-	Memperkuat Fondasi Perekonomian Kalimantan Barat yang Inklusif dan Berkelanjutan PENINGKATAN TATA KELOLA PEMERINTAHAN DAN REFORMASI BIROKRASI SERTA OPTIMALISASI PENDAPATAN DAERAH	-	-	59.000.000,00	BADAN PENDAPATAN DAERAH
	5.02.01.2.03.0006	Penatausahaan Barang Milik Daerah pada SKPD														
			Jumlah Laporan Penatausahaan Barang Milik Daerah pada SKPD				1 Laporan	58.505.000,00	Kab. Bengkayang, Bengkayang, Sabalo Kab. Bengkayang, Bengkayang, Sabalo	PENDAPATAN ASLI DAERAH (PAD)	-	Memperkuat Fondasi Perekonomian Kalimantan Barat yang Inklusif dan Berkelanjutan PENINGKATAN TATA KELOLA PEMERINTAHAN DAN REFORMASI BIROKRASI SERTA OPTIMALISASI PENDAPATAN DAERAH	-		59.000.000,00	BADAN PENDAPATAN DAERAH
	5.02.01.2.06	Administrasi Umum Perangkat Daerah	-	-			-	662.745.012,00			-	Percepatan pembangunan serta peningkatan infrastruktur secara adil berkelanjutan PENINGKATAN KUALITAS INFRASTRUKTUR DASAR DAN AKSESIBILITAS YANG BERKELANJUTAN	-	-	659.100.000,00	BADAN PENDAPATAN DAERAH

NO	KODE	URUSAN / BIDANG URUSAN / PROGRAM / KEGIATAN / SUB KEGIATAN	INDIKATOR PROGRAM / KEGIATAN / SUB KEGIATAN	TARGET AKHIR PERIODE RENSTRA OPD	REALISASI CAPAIAN RENJA OPD TAHUN 2024	PRAKIRAAN CAPAIAN TARGET RENJA OPD TAHUN 2025	CAPAIAN KINERJA DAN KERANGKA PENDANAAN						KELOMPOK SASARAN	PRAKIRAAN MAJU RENCANA TAHUN 2027		PERANGKAT DAERAH PENANGGUNG JAWAB
							TARGET 2026	PAGU INDIKATIF (Rp)	LOKASI	SUMBER DANA	PRIORITAS			TARGET	PAGU INDIKATIF (Rp)	
											NASIONAL	DAERAH				
1	2	3	4	5	6	7	8	9	10	11	12	13	14	15	16	17
	5.02.01.2.06.0001	Penyediaan Komponen Instalasi Listrik/Penerangan Bangunan Kantor														
			Jumlah Paket Komponen Instalasi Listrik/Penerangan Bangunan Kantor yang Disediakan				1 Paket	20.783.000,00	Kab. Bengkayang, Bengkayang, Sabalo Kab. Bengkayang, Bengkayang, Sabalo	PENDAPATAN ASLI DAERAH (PAD)	-	Percepatan pembangunan serta peningkatan infrastruktur secara adil berkelanjutan PENINGKATAN KUALITAS INFRASTRUKTUR DASAR DAN AKSESIBILITAS YANG BERKELANJUTAN	-		21.000.000,00	BADAN PENDAPATAN DAERAH
	5.02.01.2.06.0002	Penyediaan Peralatan dan Perlengkapan Kantor														
			Jumlah Paket Peralatan dan Perlengkapan Kantor yang Disediakan				1 Paket	81.655.000,00	Kab. Bengkayang, Bengkayang, Sabalo Kab. Bengkayang, Bengkayang, Sabalo	PENDAPATAN ASLI DAERAH (PAD), OPSEN PAJAK KENDARAAN BERMOTOR (PKB), OPSEN BEA BALIK NAMA KENDARAAN BERMOTOR (BBNKB)	-	Percepatan pembangunan serta peningkatan infrastruktur secara adil berkelanjutan PENINGKATAN KUALITAS INFRASTRUKTUR DASAR DAN AKSESIBILITAS YANG BERKELANJUTAN	-		82.000.000,00	BADAN PENDAPATAN DAERAH
	5.02.01.2.06.0003	Penyediaan Peralatan Rumah Tangga														

NO	KODE	URUSAN / BIDANG URUSAN / PROGRAM / KEGIATAN / SUB KEGIATAN	INDIKATOR PROGRAM / KEGIATAN / SUB KEGIATAN	TARGET AKHIR PERIODE RENSTRA OPD	REALISASI CAPAIAN RENJA OPD TAHUN 2024	PRAKIRAAN CAPAIAN TARGET RENJA OPD TAHUN 2025	CAPAIAN KINERJA DAN KERANGKA PENDANAAN						KELOMPOK SASARAN	PRAKIRAAN MAJU RENCANA TAHUN 2027		PERANGKAT DAERAH PENANGGUNG JAWAB
							TARGET 2026	PAGU INDIKATIF (Rp)	LOKASI	SUMBER DANA	PRIORITAS			TARGET	PAGU INDIKATIF (Rp)	
											NASIONAL	DAERAH				
1	2	3	4	5	6	7	8	9	10	11	12	13	14	15	16	17
			Jumlah Paket Peralatan Rumah Tangga yang Disediakan				12 Paket	65.000.000,00	Kab. Bengkayang, Bengkayang, Sabalo Kab. Bengkayang, Bengkayang, Sabalo	PENDAPATAN ASLI DAERAH (PAD), OPSEN PAJAK KENDARAAN BERMOTOR (PKB), OPSEN BEA BALIK NAMA KENDARAAN BERMOTOR (BBNKB)	-	Percepatan pembangunan serta peningkatan infrastruktur secara adil berkelanjutan PENINGKATAN TATA KELOLA PEMERINTAHAN DAN REFORMASI BIROKRASI SERTA OPTIMALISASI PENDAPATAN DAERAH	-		60.000.000,00	BADAN PENDAPATAN DAERAH
	5.02.01.2.06.0004	Penyediaan Bahan Logistik Kantor														
			Jumlah Paket Bahan Logistik Kantor yang Disediakan				1 Paket	140.950.000,00	Kab. Bengkayang, Bengkayang, Sabalo Kab. Bengkayang, Bengkayang, Sabalo	PENDAPATAN ASLI DAERAH (PAD), OPSEN PAJAK KENDARAAN BERMOTOR (PKB), OPSEN BEA BALIK NAMA KENDARAAN BERMOTOR (BBNKB)	-	Memperkuat Fondasi Perekonomian Kalimantan Barat yang Inklusif dan Berkelanjutan PERTUMBUHAN EKONOMI MELALUI PENGUATAN DAYA SAING EKONOMI LOKAL	-		150.000.000,00	BADAN PENDAPATAN DAERAH
	5.02.01.2.06.0005	Penyediaan Barang Cetakan dan Penggandaan														
			Jumlah Paket Barang Cetakan dan Penggandaan yang Disediakan				1 Paket	60.896.000,00	Kab. Bengkayang, Bengkayang, Sabalo Kab. Bengkayang, Bengkayang, Sabalo	PENDAPATAN ASLI DAERAH (PAD)	-	Memperkuat Fondasi Perekonomian Kalimantan Barat yang Inklusif dan Berkelanjutan PENINGKATAN TATA KELOLA PEMERINTAHAN DAN REFORMASI BIROKRASI SERTA OPTIMALISASI PENDAPATAN DAERAH	-		70.000.000,00	BADAN PENDAPATAN DAERAH

NO	KODE	URUSAN / BIDANG URUSAN / PROGRAM / KEGIATAN / SUB KEGIATAN	INDIKATOR PROGRAM / KEGIATAN / SUB KEGIATAN	TARGET AKHIR PERIODE RENSTRA OPD	REALISASI CAPAIAN RENJA OPD TAHUN 2024	PRAKIRAAN CAPAIAN TARGET RENJA OPD TAHUN 2025	CAPAIAN KINERJA DAN KERANGKA PENDANAAN						KELOMPOK SASARAN	PRAKIRAAN MAJU RENCANA TAHUN 2027		PERANGKAT DAERAH PENANGGUNG JAWAB
							TARGET 2026	PAGU INDIKATIF (Rp)	LOKASI	SUMBER DANA	PRIORITAS			TARGET	PAGU INDIKATIF (Rp)	
											NASIONAL	DAERAH				
1	2	3	4	5	6	7	8	9	10	11	12	13	14	15	16	17
	5.02.01.2.06.0006	Penyediaan Bahan Bacaan dan Peraturan Perundang-undangan														
			Jumlah Dokumen Bahan Bacaan dan Peraturan Perundang-Undangan yang Disediakan				12 Dokumen	25.500.000,00	Kab. Bengkayang, Bengkayang, Sabalo Kab. Bengkayang, Bengkayang, Sabalo	PENDAPATAN ASLI DAERAH (PAD)	-	Meningkatkan Kualitas SDM, Kualitas Kehidupan Masyarakat, dan Kesetaraan Gender PENINGKATAN KUALITAS SDM YANG BERDAYA SAING DAN BERINOVASI	-		25.500.000,00	BADAN PENDAPATAN DAERAH
	5.02.01.2.06.0009	Penyelenggaraan Rapat Koordinasi dan Konsultasi SKPD														
			Jumlah Laporan Penyelenggaraan Rapat Koordinasi dan Konsultasi SKPD				3 Laporan	198.961.012,00	Kab. Bengkayang, Bengkayang, Sabalo Kab. Bengkayang, Bengkayang, Sabalo	PENDAPATAN ASLI DAERAH (PAD), OPSEN PAJAK KENDARAAN BERMOTOR (PKB), OPSEN BEA BALIK NAMA KENDARAAN BERMOTOR (BBNKB)	-	Meningkatkan Kualitas SDM, Kualitas Kehidupan Masyarakat, dan Kesetaraan Gender PENINGKATAN KUALITAS SDM YANG BERDAYA SAING DAN BERINOVASI	-		180.600.000,00	BADAN PENDAPATAN DAERAH
	5.02.01.2.06.0011	Dukungan Pelaksanaan Sistem Pemerintahan Berbasis Elektronik pada SKPD														
			Jumlah Dokumen Dukungan Pelaksanaan Sistem Pemerintahan Berbasis Elektronik pada SKPD				1 Dokumen	69.000.000,00	Kab. Bengkayang, Bengkayang, Sabalo Kab. Bengkayang, Bengkayang, Sabalo	PENDAPATAN ASLI DAERAH (PAD)	-	Percepatan pembangunan serta peningkatan infrastruktur secara adil berkelanjutan PENINGKATAN TATA KELOLA PEMERINTAHAN DAN REFORMASI BIROKRASI SERTA OPTIMALISASI PENDAPATAN DAERAH	-		70.000.000,00	BADAN PENDAPATAN DAERAH

NO	KODE	URUSAN / BIDANG URUSAN / PROGRAM / KEGIATAN / SUB KEGIATAN	INDIKATOR PROGRAM / KEGIATAN / SUB KEGIATAN	TARGET AKHIR PERIODE RENSTRA OPD	REALISASI CAPAIAN RENJA OPD TAHUN 2024	PRAKIRAAN CAPAIAN TARGET RENJA OPD TAHUN 2025	CAPAIAN KINERJA DAN KERANGKA PENDANAAN						KELOMPOK SASARAN	PRAKIRAAN MAJU RENCANA TAHUN 2027		PERANGKAT DAERAH PENANGGUNG JAWAB
							TARGET 2026	PAGU INDIKATIF (Rp)	LOKASI	SUMBER DANA	PRIORITAS			TARGET	PAGU INDIKATIF (Rp)	
											NASIONAL	DAERAH				
1	2	3	4	5	6	7	8	9	10	11	12	13	14	15	16	17
	5.02.01.2.07	Pengadaan Barang Milik Daerah Penunjang Urusan Pemerintah Daerah	-	-			-	390.000.000,00			-	Percepatan pembangunan serta peningkatan infrastruktur secara adil berkelanjutan PENINGKATAN TATA KELOLA PEMERINTAHAN DAN REFORMASI BIROKRASI SERTA OPTIMALISASI PENDAPATAN DAERAH	-	-	393.222.000,00	BADAN PENDAPATAN DAERAH
	5.02.01.2.07.0002	Pengadaan Kendaraan Dinas Operasional atau Lapangan														
			Jumlah Unit Kendaraan Dinas Operasional atau Lapangan yang Disediakan				2 Unit	256.000.000,00	Kab. Bengkayang, Bengkayang, Sabalo Kab. Bengkayang, Bengkayang, Sabalo	PENDAPATAN ASLI DAERAH (PAD), OPSEN PAJAK KENDARAAN BERMOTOR (PKB), OPSEN BEA BALIK NAMA KENDARAAN BERMOTOR (BBNKB)	-	Percepatan pembangunan serta peningkatan infrastruktur secara adil berkelanjutan PENINGKATAN TATA KELOLA PEMERINTAHAN DAN REFORMASI BIROKRASI SERTA OPTIMALISASI PENDAPATAN DAERAH	-		256.000.000,00	BADAN PENDAPATAN DAERAH
	5.02.01.2.07.0011	Pengadaan Sarana dan Prasarana Pendukung Gedung Kantor atau Bangunan Lainnya														
			Jumlah Unit Sarana dan Prasarana Pendukung Gedung Kantor atau Bangunan Lainnya yang Disediakan				12 Unit	134.000.000,00	Kab. Bengkayang, Bengkayang, Sabalo Kab. Bengkayang, Bengkayang, Sabalo	PENDAPATAN ASLI DAERAH (PAD)	-	Percepatan pembangunan serta peningkatan infrastruktur secara adil berkelanjutan PENINGKATAN KUALITAS INFRASTRUKTUR DASAR DAN AKSESIBILITAS YANG BERKELANJUTAN	-		137.222.000,00	BADAN PENDAPATAN DAERAH

NO	KODE	URUSAN / BIDANG URUSAN / PROGRAM / KEGIATAN / SUB KEGIATAN	INDIKATOR PROGRAM / KEGIATAN / SUB KEGIATAN	TARGET AKHIR PERIODE RENSTRA OPD	REALISASI CAPAIAN RENJA OPD TAHUN 2024	PRAKIRAAN CAPAIAN TARGET RENJA OPD TAHUN 2025	CAPAIAN KINERJA DAN KERANGKA PENDANAAN						KELOMPOK SASARAN	PRAKIRAAN MAJU RENCANA TAHUN 2027		PERANGKAT DAERAH PENANGGUNG JAWAB
							TARGET 2026	PAGU INDIKATIF (Rp)	LOKASI	SUMBER DANA	PRIORITAS			TARGET	PAGU INDIKATIF (Rp)	
											NASIONAL	DAERAH				
1	2	3	4	5	6	7	8	9	10	11	12	13	14	15	16	17
	5.02.01.2.08	Penyediaan Jasa Penunjang Urusan Pemerintahan Daerah	-	-			-	175.745.270,00			-	-	-	-	315.000.000,00	BADAN PENDAPATAN DAERAH
	5.02.01.2.08.0001	Penyediaan Jasa Surat Menyurat														
			0				0 0	24.500.000,00	-	-	-	-	-		25.000.000,00	BADAN PENDAPATAN DAERAH
	5.02.01.2.08.0004	Penyediaan Jasa Pelayanan Umum Kantor														
			Jumlah Laporan Penyediaan Jasa Pelayanan Umum Kantor yang Disediakan				12 Laporan	151.245.270,00	Kab. Bengkayang, Semua Kecamatan, Semua Kel/Desa	PENDAPATAN ASLI DAERAH (PAD)	-	Meningkatkan Kualitas SDM, Kualitas Kehidupan Masyarakat, dan Kesetaraan Gender PENINGKATAN TATA KELOLA PEMERINTAHAN DAN REFORMASI BIROKRASI SERTA OPTIMALISASI PENDAPATAN DAERAH	-		290.000.000,00	BADAN PENDAPATAN DAERAH
	5.02.01.2.09	Pemeliharaan Barang Milik Daerah Penunjang Urusan Pemerintahan Daerah	-	-			-	176.220.000,00			-	Percepatan pembangunan serta peningkatan infrastruktur secara adil berkelanjutan PENINGKATAN KUALITAS INFRASTRUKTUR DASAR DAN AKSESIBILITAS YANG BERKELANJUTAN	-	-	177.150.000,00	BADAN PENDAPATAN DAERAH
	5.02.01.2.09.0001	Penyediaan Jasa Pemeliharaan, Biaya Pemeliharaan, dan Pajak Kendaraan Perorangan Dinas atau Kendaraan Dinas Jabatan														

NO	KODE	URUSAN / BIDANG URUSAN / PROGRAM / KEGIATAN / SUB KEGIATAN	INDIKATOR PROGRAM / KEGIATAN / SUB KEGIATAN	TARGET AKHIR PERIODE RENSTRA OPD	REALISASI CAPAIAN RENJA OPD TAHUN 2024	PRAKIRAAN CAPAIAN TARGET RENJA OPD TAHUN 2025	CAPAIAN KINERJA DAN KERANGKA PENDANAAN						KELOMPOK SASARAN	PRAKIRAAN MAJU RENCANA TAHUN 2027		PERANGKAT DAERAH PENANGGUNG JAWAB
							TARGET 2026	PAGU INDIKATIF (Rp)	LOKASI	SUMBER DANA	PRIORITAS			TARGET	PAGU INDIKATIF (Rp)	
											NASIONAL	DAERAH				
1	2	3	4	5	6	7	8	9	10	11	12	13	14	15	16	17
			Jumlah Kendaraan Perorangan Dinas atau Kendaraan Dinas Jabatan yang Dipelihara dan dibayarkan Pajaknya				5 Unit	55.650.000,00	Kab. Bengkayang, Bengkayang, Sabalo Kab. Bengkayang, Bengkayang, Sabalo	PENDAPATAN ASLI DAERAH (PAD), OPSEN PAJAK KENDARAAN BERMOTOR (PKB)	-	Percepatan pembangunan serta peningkatan infrastruktur secara adil berkelanjutan PENINGKATAN KUALITAS INFRASTRUKTUR DASAR DAN AKSESIBILITAS YANG BERKELANJUTAN	-		55.650.000,00	BADAN PENDAPATAN DAERAH
	5.02.01.2.09.0002	Penyediaan Jasa Pemeliharaan, Biaya Pemeliharaan, Pajak dan Perizinan Kendaraan Dinas Operasional atau Lapangan														
			Jumlah Kendaraan Dinas Operasional atau Lapangan yang Dipelihara dan dibayarkan Pajak dan Perizinannya				3 Unit	37.250.000,00	Kab. Bengkayang, Bengkayang, Sabalo Kab. Bengkayang, Bengkayang, Sabalo	PENDAPATAN ASLI DAERAH (PAD)	-	Percepatan pembangunan serta peningkatan infrastruktur secara adil berkelanjutan PENINGKATAN KUALITAS INFRASTRUKTUR DASAR DAN AKSESIBILITAS YANG BERKELANJUTAN	-		37.500.000,00	BADAN PENDAPATAN DAERAH
	5.02.01.2.09.0006	Pemeliharaan Peralatan dan Mesin Lainnya														
			Jumlah Peralatan dan Mesin Lainnya yang Dipelihara				2 Unit	25.000.000,00	Kab. Bengkayang, Bengkayang, Sabalo Kab. Bengkayang, Bengkayang, Sabalo	PENDAPATAN ASLI DAERAH (PAD)	-	Percepatan pembangunan serta peningkatan infrastruktur secara adil berkelanjutan PENINGKATAN KUALITAS INFRASTRUKTUR DASAR DAN AKSESIBILITAS YANG BERKELANJUTAN	-		25.500.000,00	BADAN PENDAPATAN DAERAH
	5.02.01.2.09.0010	Pemeliharaan/Rehabilitasi Sarana dan Prasarana Gedung Kantor atau Bangunan Lainnya														

NO	KODE	URUSAN / BIDANG URUSAN / PROGRAM / KEGIATAN / SUB KEGIATAN	INDIKATOR PROGRAM / KEGIATAN / SUB KEGIATAN	TARGET AKHIR PERIODE RENSTRA OPD	REALISASI CAPAIAN RENJA OPD TAHUN 2024	PRAKIRAAN CAPAIAN TARGET RENJA OPD TAHUN 2025	CAPAIAN KINERJA DAN KERANGKA PENDANAAN						KELOMPOK SASARAN	PRAKIRAAN MAJU RENCANA TAHUN 2027		PERANGKAT DAERAH PENANGGUNG JAWAB
							TARGET 2026	PAGU INDIKATIF (Rp)	LOKASI	SUMBER DANA	PRIORITAS			TARGET	PAGU INDIKATIF (Rp)	
											NASIONAL	DAERAH				
1	2	3	4	5	6	7	8	9	10	11	12	13	14	15	16	17
			Jumlah Sarana dan Prasarana Gedung Kantor atau Bangunan Lainnya yang Dipelihara/Direhabilitasi				2 Unit	58.320.000,00	Kab. Bengkayang, Bengkayang, Sabalo Kab. Bengkayang, Bengkayang, Sabalo	PENDAPATAN ASLI DAERAH (PAD)	-	Percepatan pembangunan serta peningkatan infrastruktur secara adil berkelanjutan PENINGKATAN KUALITAS INFRASTRUKTUR DASAR DAN AKSESIBILITAS YANG BERKELANJUTAN	-		58.500.000,00	BADAN PENDAPATAN DAERAH
2.	**5.02.04**	**PROGRAM PENGELOLAAN PENDAPATAN DAERAH**	**-**	**-**			**-**	**1.487.784.718,00**						**-**	**1.451.200.000,00**	
	5.02.04.2.01	Kegiatan Pengelolaan Pendapatan Daerah	-	-			-	1.487.784.718,00			-	Percepatan pembangunan serta peningkatan infrastruktur secara adil berkelanjutan PENINGKATAN TATA KELOLA PEMERINTAHAN DAN REFORMASI BIROKRASI SERTA OPTIMALISASI PENDAPATAN DAERAH	-	-	1.451.200.000,00	BADAN PENDAPATAN DAERAH
	5.02.04.2.01.0001	Perencanaan Pengelolaan Pajak Daerah														

NO	KODE	URUSAN / BIDANG URUSAN / PROGRAM / KEGIATAN / SUB KEGIATAN	INDIKATOR PROGRAM / KEGIATAN / SUB KEGIATAN	TARGET AKHIR PERIODE RENSTRA OPD	REALISASI CAPAIAN RENJA OPD TAHUN 2024	PRAKIRAAN CAPAIAN TARGET RENJA OPD TAHUN 2025	CAPAIAN KINERJA DAN KERANGKA PENDANAAN						KELOMPOK SASARAN	PRAKIRAAN MAJU RENCANA TAHUN 2027		PERANGKAT DAERAH PENANGGUNG JAWAB
							TARGET 2026	PAGU INDIKATIF (Rp)	LOKASI	SUMBER DANA	PRIORITAS			TARGET	PAGU INDIKATIF (Rp)	
											NASIONAL	DAERAH				
1	2	3	4	5	6	7	8	9	10	11	12	13	14	15	16	17
			Jumlah Dokumen Rencana Pengelolaan Pajak Daerah				1 Dokumen	97.000.000,00	Kab. Bengkayang, Bengkayang, Sabalo Kab. Bengkayang, Bengkayang, Sabalo	PENDAPATAN ASLI DAERAH (PAD)	-	Percepatan pembangunan serta peningkatan infrastruktur secara adil berkelanjutan PENINGKATAN TATA KELOLA PEMERINTAHAN DAN REFORMASI BIROKRASI SERTA OPTIMALISASI PENDAPATAN DAERAH	-		98.500.000,00	BADAN PENDAPATAN DAERAH
	5.02.04.2.01.0002	Analisa dan Pengembangan Pajak Daerah, serta Penyusunan Kebijakan Pajak Daerah														
			Jumlah Dokumen Hasil Analis Pajak Daerah serta Pengembangan Pajak Daerah dan Kebijakan Pajak Daerah				1 Dokumen	100.573.000,00	Kab. Bengkayang, Bengkayang, Sabalo Kab. Bengkayang, Bengkayang, Sabalo	PENDAPATAN ASLI DAERAH (PAD)	-	Percepatan pembangunan serta peningkatan infrastruktur secara adil berkelanjutan PENINGKATAN TATA KELOLA PEMERINTAHAN DAN REFORMASI BIROKRASI SERTA OPTIMALISASI PENDAPATAN DAERAH	-		110.000.000,00	BADAN PENDAPATAN DAERAH
	5.02.04.2.01.0003	Penyuluhan dan Penyebarluasan Kebijakan Pajak Daerah														
			Jumlah Laporan Pelaksanaan Penyuluhan dan Penyebarluasan Kebijakan Pajak Daerah				2 Laporan	122.556.000,00	Kab. Bengkayang, Bengkayang, Sabalo Kab. Bengkayang, Bengkayang, Sabalo	PENDAPATAN ASLI DAERAH (PAD), OPSEN PAJAK KENDARAAN BERMOTOR (PKB)	-	Percepatan pembangunan serta peningkatan infrastruktur secara adil berkelanjutan PENINGKATAN TATA KELOLA PEMERINTAHAN DAN REFORMASI BIROKRASI SERTA OPTIMALISASI PENDAPATAN DAERAH	-		83.000.000,00	BADAN PENDAPATAN DAERAH

NO	KODE	URUSAN / BIDANG URUSAN / PROGRAM / KEGIATAN / SUB KEGIATAN	INDIKATOR PROGRAM / KEGIATAN / SUB KEGIATAN	TARGET AKHIR PERIODE RENSTRA OPD	REALISASI CAPAIAN RENJA OPD TAHUN 2024	PRAKIRAAN CAPAIAN TARGET RENJA OPD TAHUN 2025	CAPAIAN KINERJA DAN KERANGKA PENDANAAN						KELOMPOK SASARAN	PRAKIRAAN MAJU RENCANA TAHUN 2027		PERANGKAT DAERAH PENANGGUNG JAWAB
							TARGET 2026	PAGU INDIKATIF (Rp)	LOKASI	SUMBER DANA	PRIORITAS			TARGET	PAGU INDIKATIF (Rp)	
											NASIONAL	DAERAH				
1	2	3	4	5	6	7	8	9	10	11	12	13	14	15	16	17
	5.02.04.2.01.0004	Penyediaan Sarana dan Prasarana Pengelolaan Pajak Daerah														
			Jumlah Sarana dan Prasarana Pengelolaan Pajak Daerah				6 Unit	113.717.718,00	Kab. Bengkayang, Bengkayang, Sabalo Kab. Bengkayang, Bengkayang, Sabalo	PENDAPATAN ASLI DAERAH (PAD), OPSEN PAJAK KENDARAAN BERMOTOR (PKB)	-	Percepatan pembangunan serta peningkatan infrastruktur secara adil berkelanjutan PENINGKATAN TATA KELOLA PEMERINTAHAN DAN REFORMASI BIROKRASI SERTA OPTIMALISASI PENDAPATAN DAERAH	-		123.800.000,00	BADAN PENDAPATAN DAERAH
	5.02.04.2.01.0005	Pendataan dan Pendaftaran Objek Pajak Daerah														
			Jumlah Laporan Hasil Pendataan dan Pendaftaran Objek Pajak Daerah, Subjek Pajak dan Wajib Pajak Daerah				1 Laporan	112.000.000,00	Kab. Bengkayang, Bengkayang, Sabalo Kab. Bengkayang, Bengkayang, Sabalo	PENDAPATAN ASLI DAERAH (PAD), OPSEN PAJAK KENDARAAN BERMOTOR (PKB), OPSEN BEA BALIK NAMA KENDARAAN BERMOTOR (BBNKB)	-	Memperkuat Fondasi Perekonomian Kalimantan Barat yang Inklusif dan Berkelanjutan PENINGKATAN TATA KELOLA PEMERINTAHAN DAN REFORMASI BIROKRASI SERTA OPTIMALISASI PENDAPATAN DAERAH	-		71.000.000,00	BADAN PENDAPATAN DAERAH
	5.02.04.2.01.0006	Pengolahan, Pemeliharaan, dan Pelaporan Basis Data Pajak Daerah														

NO	KODE	URUSAN / BIDANG URUSAN / PROGRAM / KEGIATAN / SUB KEGIATAN	INDIKATOR PROGRAM / KEGIATAN / SUB KEGIATAN	TARGET AKHIR PERIODE RENSTRA OPD	REALISASI CAPAIAN RENJA OPD TAHUN 2024	PRAKIRAAN CAPAIAN TARGET RENJA OPD TAHUN 2025	CAPAIAN KINERJA DAN KERANGKA PENDANAAN						KELOMPOK SASARAN	PRAKIRAAN MAJU RENCANA TAHUN 2027		PERANGKAT DAERAH PENANGGUNG JAWAB
							TARGET 2026	PAGU INDIKATIF (Rp)	LOKASI	SUMBER DANA	PRIORITAS			TARGET	PAGU INDIKATIF (Rp)	
											NASIONAL	DAERAH				
1	2	3	4	5	6	7	8	9	10	11	12	13	14	15	16	17
			Jumlah Laporan Hasil Pengolahan, Pemeliharaan, dan Pelaporan Basis Data Pajak Daerah				1 Laporan	230.000.000,00	Kab. Bengkayang, Bengkayang, Sabalo Kab. Bengkayang, Bengkayang, Sabalo	PENDAPATAN ASLI DAERAH (PAD)	-	Percepatan pembangunan serta peningkatan infrastruktur secara adil berkelanjutan PENINGKATAN TATA KELOLA PEMERINTAHAN DAN REFORMASI BIROKRASI SERTA OPTIMALISASI PENDAPATAN DAERAH	-		240.000.000,00	BADAN PENDAPATAN DAERAH
	5.02.04.2.01.0007	Penilaian Pajak Bumi dan Bangunan Perdesaan dan Perkotaan (PBBP2) serta Bea Perolehan Hak atas Tanah dan Bangunan (BPHTB)														
			Jumlah Objek Pajak yang Disesuaikan NJOP nya				6000 Obyek Pajak	73.600.000,00	Kab. Bengkayang, Bengkayang, Sabalo Kab. Bengkayang, Bengkayang, Sabalo	PENDAPATAN ASLI DAERAH (PAD)	-	Memperkuat Fondasi Perekonomian Kalimantan Barat yang Inklusif dan Berkelanjutan PENINGKATAN TATA KELOLA PEMERINTAHAN DAN REFORMASI BIROKRASI SERTA OPTIMALISASI PENDAPATAN DAERAH	-		83.700.000,00	BADAN PENDAPATAN DAERAH
	5.02.04.2.01.0008	Penetapan Wajib Pajak Daerah														

NO	KODE	URUSAN / BIDANG URUSAN / PROGRAM / KEGIATAN / SUB KEGIATAN	INDIKATOR PROGRAM / KEGIATAN / SUB KEGIATAN	TARGET AKHIR PERIODE RENSTRA OPD	REALISASI CAPAIAN RENJA OPD TAHUN 2024	PRAKIRAAN CAPAIAN TARGET RENJA OPD TAHUN 2025	CAPAIAN KINERJA DAN KERANGKA PENDANAAN						KELOMPOK SASARAN	PRAKIRAAN MAJU RENCANA TAHUN 2027		PERANGKAT DAERAH PENANGGUNG JAWAB
							TARGET 2026	PAGU INDIKATIF (Rp)	LOKASI	SUMBER DANA	PRIORITAS			TARGET	PAGU INDIKATIF (Rp)	
											NASIONAL	DAERAH				
1	2	3	4	5	6	7	8	9	10	11	12	13	14	15	16	17
			Jumlah Dokumen Ketetapan Pajak Daerah				6000 Dokumen	99.555.000,00	Kab. Bengkayang, Bengkayang, Sabalo Kab. Bengkayang, Bengkayang, Sabalo	PENDAPATAN ASLI DAERAH (PAD), OPSEN PAJAK KENDARAAN BERMOTOR (PKB)	-	Percepatan pembangunan serta peningkatan infrastruktur secara adil berkelanjutan PENINGKATAN TATA KELOLA PEMERINTAHAN DAN REFORMASI BIROKRASI SERTA OPTIMALISASI PENDAPATAN DAERAH	-		109.600.000,00	BADAN PENDAPATAN DAERAH
	5.02.04.2.01.0009	Pelayanan dan Konsultasi Pajak Daerah														
			Jumlah Layanan dan Konsultasi Pajak Daerah				1500 Layanan	92.920.000,00	Kab. Bengkayang, Bengkayang, Sabalo Kab. Bengkayang, Bengkayang, Sabalo	PENDAPATAN ASLI DAERAH (PAD)	-	Meningkatkan Kualitas SDM, Kualitas Kehidupan Masyarakat, dan Kesetaraan Gender PENINGKATAN TATA KELOLA PEMERINTAHAN DAN REFORMASI BIROKRASI SERTA OPTIMALISASI PENDAPATAN DAERAH	-		63.000.000,00	BADAN PENDAPATAN DAERAH
	5.02.04.2.01.0010	Penelitian dan Verifikasi Data Pelaporan Pajak Daerah														

NO	KODE	URUSAN / BIDANG URUSAN / PROGRAM / KEGIATAN / SUB KEGIATAN	INDIKATOR PROGRAM / KEGIATAN / SUB KEGIATAN	TARGET AKHIR PERIODE RENSTRA OPD	REALISASI CAPAIAN RENJA OPD TAHUN 2024	PRAKIRAAN CAPAIAN TARGET RENJA OPD TAHUN 2025	CAPAIAN KINERJA DAN KERANGKA PENDANAAN						KELOMPOK SASARAN	PRAKIRAAN MAJU RENCANA TAHUN 2027		PERANGKAT DAERAH PENANGGUNG JAWAB
							TARGET 2026	PAGU INDIKATIF (Rp)	LOKASI	SUMBER DANA	PRIORITAS			TARGET	PAGU INDIKATIF (Rp)	
											NASIONAL	DAERAH				
1	2	3	4	5	6	7	8	9	10	11	12	13	14	15	16	17
			Jumlah Data Pelaporan Pajak Daerah yang Telah Dilakukan Penelitian dan Verifikasi				1500 Dokumen	80.000.000,00	Kab. Bengkayang, Bengkayang, Sabalo Kab. Bengkayang, Bengkayang, Sabalo	PENDAPATAN ASLI DAERAH (PAD)	-	Meningkatkan Kualitas SDM, Kualitas Kehidupan Masyarakat, dan Kesetaraan Gender PENINGKATAN TATA KELOLA PEMERINTAHAN DAN REFORMASI BIROKRASI SERTA OPTIMALISASI PENDAPATAN DAERAH	-		90.500.000,00	BADAN PENDAPATAN DAERAH
	5.02.04.2.01.0011	Penagihan Pajak Daerah														
			Jumlah Dokumen Hasil Pelaksanaan Penagihan Pajak Daerah				600 Dokumen	72.000.000,00	Kab. Bengkayang, Bengkayang, Sabalo Kab. Bengkayang, Bengkayang, Sabalo	PENDAPATAN ASLI DAERAH (PAD)	-	Memperkuat Fondasi Perekonomian Kalimantan Barat yang Inklusif dan Berkelanjutan PENINGKATAN TATA KELOLA PEMERINTAHAN DAN REFORMASI BIROKRASI SERTA OPTIMALISASI PENDAPATAN DAERAH	-		72.500.000,00	BADAN PENDAPATAN DAERAH
	5.02.04.2.01.0012	Penyelesaian Keberatan Pajak Daerah														
			Jumlah Dokumen Hasil Penyelesaian Keberatan Pajak Daerah				500 Dokumen	85.000.000,00	Kab. Bengkayang, Bengkayang, Sabalo Kab. Bengkayang, Bengkayang, Sabalo	PENDAPATAN ASLI DAERAH (PAD)	-	Mewujudkan Kepastian Hukum dan Tata pemerintahan yang baik PENINGKATAN TATA KELOLA PEMERINTAHAN DAN REFORMASI BIROKRASI SERTA OPTIMALISASI PENDAPATAN DAERAH	-		86.000.000,00	BADAN PENDAPATAN DAERAH

NO	KODE	URUSAN / BIDANG URUSAN / PROGRAM / KEGIATAN / SUB KEGIATAN	INDIKATOR PROGRAM / KEGIATAN / SUB KEGIATAN	TARGET AKHIR PERIODE RENSTRA OPD	REALISASI CAPAIAN RENJA OPD TAHUN 2024	PRAKIRAAN CAPAIAN TARGET RENJA OPD TAHUN 2025	CAPAIAN KINERJA DAN KERANGKA PENDANAAN						KELOMPOK SASARAN	PRAKIRAAN MAJU RENCANA TAHUN 2027		PERANGKAT DAERAH PENANGGUNG JAWAB
							TARGET 2026	PAGU INDIKATIF (Rp)	LOKASI	SUMBER DANA	PRIORITAS			TARGET	PAGU INDIKATIF (Rp)	
											NASIONAL	DAERAH				
1	2	3	4	5	6	7	8	9	10	11	12	13	14	15	16	17
	5.02.04.2.01.0013	Pengendalian, Pemeriksaan dan Pengawasan Pajak Daerah														
			Jumlah Dokumen Hasil Pemeriksaan serta Pengendalian dan Pengawasan Pajak Daerah				200 Dokumen	75.000.000,00	Kab. Bengkayang, Bengkayang, Sabalo Kab. Bengkayang, Bengkayang, Sabalo	PENDAPATAN ASLI DAERAH (PAD)	-	Percepatan pembangunan serta peningkatan infrastruktur secara adil berkelanjutan PENINGKATAN TATA KELOLA PEMERINTAHAN DAN REFORMASI BIROKRASI SERTA OPTIMALISASI PENDAPATAN DAERAH	-		85.500.000,00	BADAN PENDAPATAN DAERAH
	5.02.04.2.01.0014	Pembinaan dan Pengawasan Pengelolaan Pajak Daerah dan Retribusi Daerah														
			Jumlah Laporan Hasil Pembinaan dan Pengawasan Pengelolaan Retribusi Daerah				1 Laporan	77.800.000,00	Kab. Bengkayang, Bengkayang, Sabalo Kab. Bengkayang, Bengkayang, Sabalo	PENDAPATAN ASLI DAERAH (PAD), OPSEN PAJAK KENDARAAN BERMOTOR (PKB), OPSEN BEA BALIK NAMA KENDARAAN BERMOTOR (BBNKB)	-	Memperkuat Fondasi Perekonomian Kalimantan Barat yang Inklusif dan Berkelanjutan PENINGKATAN TATA KELOLA PEMERINTAHAN DAN REFORMASI BIROKRASI SERTA OPTIMALISASI PENDAPATAN DAERAH	-		77.900.000,00	BADAN PENDAPATAN DAERAH
	5.02.04.2.01.0015	Elektronifikasi Transaksi Pemerintah Daerah														
			Jumlah Laporan Perkembangan Elektronifikasi Transaksi Pemerintah Daerah				1 Laporan	56.063.000,00	Kab. Bengkayang, Bengkayang, Sabalo Kab. Bengkayang, Bengkayang, Sabalo	PENDAPATAN ASLI DAERAH (PAD)	-	Meningkatkan Partisipasi Generasi Muda PENINGKATAN TATA KELOLA PEMERINTAHAN DAN REFORMASI BIROKRASI SERTA OPTIMALISASI PENDAPATAN DAERAH	-		56.200.000,00	BADAN PENDAPATAN DAERAH

NO	KODE	URUSAN / BIDANG URUSAN / PROGRAM / KEGIATAN / SUB KEGIATAN	INDIKATOR PROGRAM / KEGIATAN / SUB KEGIATAN	TARGET AKHIR PERIODE RENSTRA OPD	REALISASI CAPAIAN RENJA OPD TAHUN 2024	PRAKIRAAN CAPAIAN TARGET RENJA OPD TAHUN 2025	CAPAIAN KINERJA DAN KERANGKA PENDANAAN						KELOMPOK SASARAN	PRAKIRAAN MAJU RENCANA TAHUN 2027		PERANGKAT DAERAH PENANGGUNG JAWAB
							TARGET 2026	PAGU INDIKATIF (Rp)	LOKASI	SUMBER DANA	PRIORITAS			TARGET	PAGU INDIKATIF (Rp)	
											NASIONAL	DAERAH				
1	2	3	4	5	6	7	8	9	10	11	12	13	14	15	16	17
		BADAN KEPEGAWAIAN DAN PENGEMBANGAN SUMBER DAYA MANUSIA						**6.742.285.250,00**							**8.804.617.421,00**	
	5	**UNSUR PENUNJANG URUSAN PEMERINTAHAN**						**6.742.285.250,00**							**8.804.617.421,00**	
	5.03	**KEPEGAWAIAN**						**6.097.758.010,00**							**7.154.617.421,00**	
1.	**5.03.01**	**PROGRAM PENUNJANG URUSAN PEMERINTAHAN DAERAH KABUPATEN/KOTA**	***Nilai SAKIP Perangkat Daerah***	**-**			**64 Nilai**	**4.595.769.534,00**						**-**	**5.274.617.421,00**	
	5.03.01.2.01	Perencanaan, Penganggaran, dan Evaluasi Kinerja Perangkat Daerah	*Persentase terlaksananya kegiatan Perencanaan, Penganggaran, dan Evaluasi Kinerja Perangkat Daerah*	-			100 %	43.999.780,00			Memperkuat pembangunan sumber daya manusia (SDM), sains, teknologi, pendidikan, kesehatan, prestasi olahraga, kesetaraan gender, serta penguatan peran perempuan, pemuda (generasi milenial dan generasi Z), dan penyandang disabilitas.	Meningkatkan Kualitas SDM, Kualitas Kehidupan Masyarakat, dan Kesetaraan Gender PENINGKATAN TATA KELOLA PEMERINTAHAN DAN REFORMASI BIROKRASI SERTA OPTIMALISASI PENDAPATAN DAERAH	BKPSDM Kab. Bengkayang	-	50.000.000,00	BADAN KEPEGAWAIAN DAN PENGEMBANGAN SUMBER DAYA MANUSIA
	5.03.01.2.01.0001	Penyusunan Dokumen Perencanaan Perangkat Daerah														

NO	KODE	URUSAN / BIDANG URUSAN / PROGRAM / KEGIATAN / SUB KEGIATAN	INDIKATOR PROGRAM / KEGIATAN / SUB KEGIATAN	TARGET AKHIR PERIODE RENSTRA OPD	REALISASI CAPAIAN RENJA OPD TAHUN 2024	PRAKIRAAN CAPAIAN TARGET RENJA OPD TAHUN 2025	CAPAIAN KINERJA DAN KERANGKA PENDANAAN						KELOMPOK SASARAN	PRAKIRAAN MAJU RENCANA TAHUN 2027		PERANGKAT DAERAH PENANGGUNG JAWAB
							TARGET 2026	PAGU INDIKATIF (Rp)	LOKASI	SUMBER DANA	PRIORITAS			TARGET	PAGU INDIKATIF (Rp)	
											NASIONAL	DAERAH				
1	2	3	4	5	6	7	8	9	10	11	12	13	14	15	16	17
			Jumlah Dokumen Perencanaan Perangkat Daerah				3 Dokumen	9.999.640,00	Kab. Bengkayang, Semua Kecamatan, Semua Kel/Desa	PENDAPATAN ASLI DAERAH (PAD)	Memperkuat pembangunan sumber daya manusia (SDM), sains, teknologi, pendidikan, kesehatan, prestasi olahraga, kesetaraan gender, serta penguatan peran perempuan, pemuda (generasi milenial dan generasi Z), dan penyandang disabilitas.	Meningkatkan Kualitas SDM, Kualitas Kehidupan Masyarakat, dan Kesetaraan Gender PENINGKATAN TATA KELOLA PEMERINTAHAN DAN REFORMASI BIROKRASI SERTA OPTIMALISASI PENDAPATAN DAERAH	BKPSDM Kab. Bengkayang		10.000.000,00	BADAN KEPEGAWAIAN DAN PENGEMBANGAN SUMBER DAYA MANUSIA
	5.03.01.2.01.0002	Koordinasi dan Penyusunan Dokumen RKA-SKPD														
			Jumlah Dokumen RKA-SKPD dan Laporan Hasil Koordinasi Penyusunan Dokumen RKA-SKPD				1 Dokumen	6.999.820,00	Kab. Bengkayang, Semua Kecamatan, Semua Kel/Desa	PENDAPATAN ASLI DAERAH (PAD)	Memperkuat pembangunan sumber daya manusia (SDM), sains, teknologi, pendidikan, kesehatan, prestasi olahraga, kesetaraan gender, serta penguatan peran perempuan, pemuda (generasi milenial dan generasi Z), dan penyandang disabilitas.	Meningkatkan Kualitas Lingkungan Hidup dan Pengelolaan SDA Berkelanjutan PENINGKATAN TATA KELOLA PEMERINTAHAN DAN REFORMASI BIROKRASI SERTA OPTIMALISASI PENDAPATAN DAERAH	BKPSDM Kab. Bengkayang		8.000.000,00	BADAN KEPEGAWAIAN DAN PENGEMBANGAN SUMBER DAYA MANUSIA
	5.03.01.2.01.0003	Koordinasi dan Penyusunan Dokumen Perubahan RKA-SKPD														

NO	KODE	URUSAN / BIDANG URUSAN / PROGRAM / KEGIATAN / SUB KEGIATAN	INDIKATOR PROGRAM / KEGIATAN / SUB KEGIATAN	TARGET AKHIR PERIODE RENSTRA OPD	REALISASI CAPAIAN RENJA OPD TAHUN 2024	PRAKIRAAN CAPAIAN TARGET RENJA OPD TAHUN 2025	CAPAIAN KINERJA DAN KERANGKA PENDANAAN						KELOMPOK SASARAN	PRAKIRAAN MAJU RENCANA TAHUN 2027		PERANGKAT DAERAH PENANGGUNG JAWAB
							TARGET 2026	PAGU INDIKATIF (Rp)	LOKASI	SUMBER DANA	PRIORITAS			TARGET	PAGU INDIKATIF (Rp)	
											NASIONAL	DAERAH				
1	2	3	4	5	6	7	8	9	10	11	12	13	14	15	16	17
			Jumlah Dokumen Perubahan RKA-SKPD dan Laporan Hasil Koordinasi Penyusunan Dokumen Perubahan RKA-SKPD				2 Dokumen	6.999.640,00	-	PENDAPATAN ASLI DAERAH (PAD)	Memperkuat pembangunan sumber daya manusia (SDM), sains, teknologi, pendidikan, kesehatan, prestasi olahraga, kesetaraan gender, serta penguatan peran perempuan, pemuda (generasi milenial dan generasi Z), dan penyandang disabilitas.	Meningkatkan Kualitas SDM, Kualitas Kehidupan Masyarakat, dan Kesetaraan Gender PENINGKATAN TATA KELOLA PEMERINTAHAN DAN REFORMASI BIROKRASI SERTA OPTIMALISASI PENDAPATAN DAERAH	BKPSDM Kab. Bengkayang		8.000.000,00	BADAN KEPEGAWAIAN DAN PENGEMBANGAN SUMBER DAYA MANUSIA
	5.03.01.2.01.0004	Koordinasi dan Penyusunan DPA-SKPD														
			Jumlah Dokumen DPA-SKPD dan Laporan Hasil Koordinasi Penyusunan Dokumen DPA-SKPD				1 Dokumen	6.999.740,00	Kab. Bengkayang, Semua Kecamatan, Semua Kel/Desa	PENDAPATAN ASLI DAERAH (PAD)	Memperkuat pembangunan sumber daya manusia (SDM), sains, teknologi, pendidikan, kesehatan, prestasi olahraga, kesetaraan gender, serta penguatan peran perempuan, pemuda (generasi milenial dan generasi Z), dan penyandang disabilitas.	Meningkatkan Kualitas SDM, Kualitas Kehidupan Masyarakat, dan Kesetaraan Gender PENINGKATAN TATA KELOLA PEMERINTAHAN DAN REFORMASI BIROKRASI SERTA OPTIMALISASI PENDAPATAN DAERAH	BKPSDM Kab. Bengkayang		8.000.000,00	BADAN KEPEGAWAIAN DAN PENGEMBANGAN SUMBER DAYA MANUSIA
	5.03.01.2.01.0005	Koordinasi dan Penyusunan Perubahan DPA- SKPD														

NO	KODE	URUSAN / BIDANG URUSAN / PROGRAM / KEGIATAN / SUB KEGIATAN	INDIKATOR PROGRAM / KEGIATAN / SUB KEGIATAN	TARGET AKHIR PERIODE RENSTRA OPD	REALISASI CAPAIAN RENJA OPD TAHUN 2024	PRAKIRAAN CAPAIAN TARGET RENJA OPD TAHUN 2025	CAPAIAN KINERJA DAN KERANGKA PENDANAAN						KELOMPOK SASARAN	PRAKIRAAN MAJU RENCANA TAHUN 2027		PERANGKAT DAERAH PENANGGUNG JAWAB
							TARGET 2026	PAGU INDIKATIF (Rp)	LOKASI	SUMBER DANA	PRIORITAS			TARGET	PAGU INDIKATIF (Rp)	
											NASIONAL	DAERAH				
1	2	3	4	5	6	7	8	9	10	11	12	13	14	15	16	17
			Jumlah Dokumen Perubahan DPA-SKPD dan Laporan Hasil Koordinasi Penyusunan Dokumen Perubahan DPA-SKPD				2 Dokumen	6.001.460,00	Kab. Bengkayang, Semua Kecamatan, Semua Kel/Desa	PENDAPATAN ASLI DAERAH (PAD)	Memperkuat pembangunan sumber daya manusia (SDM), sains, teknologi, pendidikan, kesehatan, prestasi olahraga, kesetaraan gender, serta penguatan peran perempuan, pemuda (generasi milenial dan generasi Z), dan penyandang disabilitas.	Meningkatkan Kualitas SDM, Kualitas Kehidupan Masyarakat, dan Kesetaraan Gender PENINGKATAN TATA KELOLA PEMERINTAHAN DAN REFORMASI BIROKRASI SERTA OPTIMALISASI PENDAPATAN DAERAH	BKPSDM Kab. Bengkayang		8.000.000,00	BADAN KEPEGAWAIAN DAN PENGEMBANGAN SUMBER DAYA MANUSIA
	5.03.01.2.01.0006	Koordinasi dan Penyusunan Laporan Capaian Kinerja dan Ikhtisar Realisasi Kinerja SKPD														
			Jumlah Laporan Capaian Kinerja dan Ikhtisar Realisasi Kinerja SKPD dan Laporan Hasil Koordinasi Penyusunan Laporan Capaian Kinerja dan Ikhtisar Realisasi Kinerja SKPD				2 Laporan	6.999.480,00	Kab. Bengkayang, Semua Kecamatan, Semua Kel/Desa	PENDAPATAN ASLI DAERAH (PAD)	Memperkuat pembangunan sumber daya manusia (SDM), sains, teknologi, pendidikan, kesehatan, prestasi olahraga, kesetaraan gender, serta penguatan peran perempuan, pemuda (generasi milenial dan generasi Z), dan penyandang disabilitas.	Meningkatkan Kualitas SDM, Kualitas Kehidupan Masyarakat, dan Kesetaraan Gender PENINGKATAN TATA KELOLA PEMERINTAHAN DAN REFORMASI BIROKRASI SERTA OPTIMALISASI PENDAPATAN DAERAH	BKPSDM Kab. Bengkayang		8.000.000,00	BADAN KEPEGAWAIAN DAN PENGEMBANGAN SUMBER DAYA MANUSIA

NO	KODE	URUSAN / BIDANG URUSAN / PROGRAM / KEGIATAN / SUB KEGIATAN	INDIKATOR PROGRAM / KEGIATAN / SUB KEGIATAN	TARGET AKHIR PERIODE RENSTRA OPD	REALISASI CAPAIAN RENJA OPD TAHUN 2024	PRAKIRAAN CAPAIAN TARGET RENJA OPD TAHUN 2025	CAPAIAN KINERJA DAN KERANGKA PENDANAAN						KELOMPOK SASARAN	PRAKIRAAN MAJU RENCANA TAHUN 2027		PERANGKAT DAERAH PENANGGUNG JAWAB
							TARGET 2026	PAGU INDIKATIF (Rp)	LOKASI	SUMBER DANA	PRIORITAS			TARGET	PAGU INDIKATIF (Rp)	
											NASIONAL	DAERAH				
1	2	3	4	5	6	7	8	9	10	11	12	13	14	15	16	17
	5.03.01.2.02	Administrasi Keuangan Perangkat Daerah	*Persentase Kelengkapan Dokumen Pelaporan Keuangan*	-			100 %	3.749.284.920,00			Memperkuat pembangunan sumber daya manusia (SDM), sains, teknologi, pendidikan, kesehatan, prestasi olahraga, kesetaraan gender, serta penguatan peran perempuan, pemuda (generasi milenial dan generasi Z), dan penyandang disabilitas.	Meningkatkan Kualitas SDM, Kualitas Kehidupan Masyarakat, dan Kesetaraan Gender PENINGKATAN TATA KELOLA PEMERINTAHAN DAN REFORMASI BIROKRASI SERTA OPTIMALISASI PENDAPATAN DAERAH	ASN Kabupaten Bengkayang	-	4.123.067.421,00	BADAN KEPEGAWAIAN DAN PENGEMBANGAN SUMBER DAYA MANUSIA
	5.03.01.2.02.0001	Penyediaan Gaji dan Tunjangan ASN														
			Jumlah Orang yang Menerima Gaji dan Tunjangan ASN				44 Orang/bulan	3.742.285.250,00	Kab. Bengkayang, Semua Kecamatan, Semua Kel/Desa	DANA ALOKASI UMUM (DAU)	Memperkuat pembangunan sumber daya manusia (SDM), sains, teknologi, pendidikan, kesehatan, prestasi olahraga, kesetaraan gender, serta penguatan peran perempuan, pemuda (generasi milenial dan generasi Z), dan penyandang disabilitas.	Meningkatkan Kualitas SDM, Kualitas Kehidupan Masyarakat, dan Kesetaraan Gender PENINGKATAN TATA KELOLA PEMERINTAHAN DAN REFORMASI BIROKRASI SERTA OPTIMALISASI PENDAPATAN DAERAH	ASN Kabupaten Bengkayang		4.115.067.421,00	BADAN KEPEGAWAIAN DAN PENGEMBANGAN SUMBER DAYA MANUSIA
	5.03.01.2.02.0005	Koordinasi dan Penyusunan Laporan Keuangan Akhir Tahun SKPD														

NO	KODE	URUSAN / BIDANG URUSAN / PROGRAM / KEGIATAN / SUB KEGIATAN	INDIKATOR PROGRAM / KEGIATAN / SUB KEGIATAN	TARGET AKHIR PERIODE RENSTRA OPD	REALISASI CAPAIAN RENJA OPD TAHUN 2024	PRAKIRAAN CAPAIAN TARGET RENJA OPD TAHUN 2025	CAPAIAN KINERJA DAN KERANGKA PENDANAAN						KELOMPOK SASARAN	PRAKIRAAN MAJU RENCANA TAHUN 2027		PERANGKAT DAERAH PENANGGUNG JAWAB
							TARGET 2026	PAGU INDIKATIF (Rp)	LOKASI	SUMBER DANA	PRIORITAS			TARGET	PAGU INDIKATIF (Rp)	
											NASIONAL	DAERAH				
1	2	3	4	5	6	7	8	9	10	11	12	13	14	15	16	17
			Jumlah Laporan Keuangan Akhir Tahun SKPD dan Laporan Hasil Koordinasi Penyusunan Laporan Keuangan Akhir Tahun SKPD				1 Laporan	6.999.670,00	Kab. Bengkayang, Semua Kecamatan, Semua Kel/Desa	PENDAPATAN ASLI DAERAH (PAD)	Memperkuat pembangunan sumber daya manusia (SDM), sains, teknologi, pendidikan, kesehatan, prestasi olahraga, kesetaraan gender, serta penguatan peran perempuan, pemuda (generasi milenial dan generasi Z), dan penyandang disabilitas.	Meningkatkan Kualitas SDM, Kualitas Kehidupan Masyarakat, dan Kesetaraan Gender PENINGKATAN TATA KELOLA PEMERINTAHAN DAN REFORMASI BIROKRASI SERTA OPTIMALISASI PENDAPATAN DAERAH	ASN Kabupaten Bengkayang		8.000.000,00	BADAN KEPEGAWAIAN DAN PENGEMBANGAN SUMBER DAYA MANUSIA
	5.03.01.2.05	Administrasi Kepegawaian Perangkat Daerah	*Persentase Pelayanan Admintrasi Kepegawaian Perangkat Daerah*	-			100 %	47.742.000,00			Memperkuat pembangunan sumber daya manusia (SDM), sains, teknologi, pendidikan, kesehatan, prestasi olahraga, kesetaraan gender, serta penguatan peran perempuan, pemuda (generasi milenial dan generasi Z), dan penyandang disabilitas.	Meningkatkan Kualitas SDM, Kualitas Kehidupan Masyarakat, dan Kesetaraan Gender PENINGKATAN TATA KELOLA PEMERINTAHAN DAN REFORMASI BIROKRASI SERTA OPTIMALISASI PENDAPATAN DAERAH	ASN Kabupaten Bengkayang	-	130.000.000,00	BADAN KEPEGAWAIAN DAN PENGEMBANGAN SUMBER DAYA MANUSIA
	5.03.01.2.05.0005	Monitoring, Evaluasi, dan Penilaian Kinerja Pegawai														

NO	KODE	URUSAN / BIDANG URUSAN / PROGRAM / KEGIATAN / SUB KEGIATAN	INDIKATOR PROGRAM / KEGIATAN / SUB KEGIATAN	TARGET AKHIR PERIODE RENSTRA OPD	REALISASI CAPAIAN RENJA OPD TAHUN 2024	PRAKIRAAN CAPAIAN TARGET RENJA OPD TAHUN 2025	CAPAIAN KINERJA DAN KERANGKA PENDANAAN						KELOMPOK SASARAN	PRAKIRAAN MAJU RENCANA TAHUN 2027		PERANGKAT DAERAH PENANGGUNG JAWAB
							TARGET 2026	PAGU INDIKATIF (Rp)	LOKASI	SUMBER DANA	PRIORITAS			TARGET	PAGU INDIKATIF (Rp)	
											NASIONAL	DAERAH				
1	2	3	4	5	6	7	8	9	10	11	12	13	14	15	16	17
			Jumlah Dokumen Monitoring, Evaluasi, dan Penilaian Kinerja Pegawai				1 Dokumen	35.000.000,00	Kab. Bengkayang, Semua Kecamatan, Semua Kel/Desa	PENDAPATAN ASLI DAERAH (PAD)	Memperkuat pembangunan sumber daya manusia (SDM), sains, teknologi, pendidikan, kesehatan, prestasi olahraga, kesetaraan gender, serta penguatan peran perempuan, pemuda (generasi milenial dan generasi Z), dan penyandang disabilitas.	Meningkatkan Kualitas SDM, Kualitas Kehidupan Masyarakat, dan Kesetaraan Gender PENINGKATAN TATA KELOLA PEMERINTAHAN DAN REFORMASI BIROKRASI SERTA OPTIMALISASI PENDAPATAN DAERAH	ASN Kabupaten Bengkayang		100.000.000,00	BADAN KEPEGAWAIAN DAN PENGEMBANGAN SUMBER DAYA MANUSIA
	5.03.01.2.05.0009	Pendidikan dan Pelatihan Pegawai Berdasarkan Tugas dan Fungsi														
			Jumlah Pegawai Berdasarkan Tugas dan Fungsi yang Mengikuti Pendidikan dan Pelatihan				3 Orang	12.742.000,00	Kab. Bengkayang, Semua Kecamatan, Semua Kel/Desa	PENDAPATAN ASLI DAERAH (PAD)	Memperkuat pembangunan sumber daya manusia (SDM), sains, teknologi, pendidikan, kesehatan, prestasi olahraga, kesetaraan gender, serta penguatan peran perempuan, pemuda (generasi milenial dan generasi Z), dan penyandang disabilitas.	Meningkatkan Kualitas SDM, Kualitas Kehidupan Masyarakat, dan Kesetaraan Gender PENINGKATAN TATA KELOLA PEMERINTAHAN DAN REFORMASI BIROKRASI SERTA OPTIMALISASI PENDAPATAN DAERAH	ASN Kabupaten Bengkayang		30.000.000,00	BADAN KEPEGAWAIAN DAN PENGEMBANGAN SUMBER DAYA MANUSIA

NO	KODE	URUSAN / BIDANG URUSAN / PROGRAM / KEGIATAN / SUB KEGIATAN	INDIKATOR PROGRAM / KEGIATAN / SUB KEGIATAN	TARGET AKHIR PERIODE RENSTRA OPD	REALISASI CAPAIAN RENJA OPD TAHUN 2024	PRAKIRAAN CAPAIAN TARGET RENJA OPD TAHUN 2025	CAPAIAN KINERJA DAN KERANGKA PENDANAAN						KELOMPOK SASARAN	PRAKIRAAN MAJU RENCANA TAHUN 2027		PERANGKAT DAERAH PENANGGUNG JAWAB
							TARGET 2026	PAGU INDIKATIF (Rp)	LOKASI	SUMBER DANA	PRIORITAS			TARGET	PAGU INDIKATIF (Rp)	
											NASIONAL	DAERAH				
1	2	3	4	5	6	7	8	9	10	11	12	13	14	15	16	17
	5.03.01.2.06	Administrasi Umum Perangkat Daerah	*Persentase terlaksananya kegiatan Administrasi Umum Perangkat Daerah*	-			100 %	219.409.500,00			Memperkuat pembangunan sumber daya manusia (SDM), sains, teknologi, pendidikan, kesehatan, prestasi olahraga, kesetaraan gender, serta penguatan peran perempuan, pemuda (generasi milenial dan generasi Z), dan penyandang disabilitas.	Meningkatkan Kualitas SDM, Kualitas Kehidupan Masyarakat, dan Kesetaraan Gender PENINGKATAN TATA KELOLA PEMERINTAHAN DAN REFORMASI BIROKRASI SERTA OPTIMALISASI PENDAPATAN DAERAH	BKPSDM Kab. Bengkayang	-	353.500.000,00	BADAN KEPEGAWAIAN DAN PENGEMBANGAN SUMBER DAYA MANUSIA
	5.03.01.2.06.0002	Penyediaan Peralatan dan Perlengkapan Kantor														
			Jumlah Paket Peralatan dan Perlengkapan Kantor yang Disediakan				4 Paket	50.453.500,00	Kab. Bengkayang, Semua Kecamatan, Semua Kel/Desa	PENDAPATAN ASLI DAERAH (PAD)	Memperkuat pembangunan sumber daya manusia (SDM), sains, teknologi, pendidikan, kesehatan, prestasi olahraga, kesetaraan gender, serta penguatan peran perempuan, pemuda (generasi milenial dan generasi Z), dan penyandang disabilitas.	Meningkatkan Kualitas SDM, Kualitas Kehidupan Masyarakat, dan Kesetaraan Gender PENINGKATAN TATA KELOLA PEMERINTAHAN DAN REFORMASI BIROKRASI SERTA OPTIMALISASI PENDAPATAN DAERAH	BKPSDM Kab. Bengkayang		90.000.000,00	BADAN KEPEGAWAIAN DAN PENGEMBANGAN SUMBER DAYA MANUSIA
	5.03.01.2.06.0004	Penyediaan Bahan Logistik Kantor														

NO	KODE	URUSAN / BIDANG URUSAN / PROGRAM / KEGIATAN / SUB KEGIATAN	INDIKATOR PROGRAM / KEGIATAN / SUB KEGIATAN	TARGET AKHIR PERIODE RENSTRA OPD	REALISASI CAPAIAN RENJA OPD TAHUN 2024	PRAKIRAAN CAPAIAN TARGET RENJA OPD TAHUN 2025	CAPAIAN KINERJA DAN KERANGKA PENDANAAN						KELOMPOK SASARAN	PRAKIRAAN MAJU RENCANA TAHUN 2027		PERANGKAT DAERAH PENANGGUNG JAWAB
							TARGET 2026	PAGU INDIKATIF (Rp)	LOKASI	SUMBER DANA	PRIORITAS			TARGET	PAGU INDIKATIF (Rp)	
											NASIONAL	DAERAH				
1	2	3	4	5	6	7	8	9	10	11	12	13	14	15	16	17
			Jumlah Paket Bahan Logistik Kantor yang Disediakan				2 Paket	20.836.000,00	Kab. Bengkayang, Semua Kecamatan, Semua Kel/Desa	PENDAPATAN ASLI DAERAH (PAD)	Memperkuat pembangunan sumber daya manusia (SDM), sains, teknologi, pendidikan, kesehatan, prestasi olahraga, kesetaraan gender, serta penguatan peran perempuan, pemuda (generasi milenial dan generasi Z), dan penyandang disabilitas.	Meningkatkan Kualitas SDM, Kualitas Kehidupan Masyarakat, dan Kesetaraan Gender PENINGKATAN TATA KELOLA PEMERINTAHAN DAN REFORMASI BIROKRASI SERTA OPTIMALISASI PENDAPATAN DAERAH	BKPSDM Kab. Bengkayang		25.000.000,00	BADAN KEPEGAWAIAN DAN PENGEMBANGAN SUMBER DAYA MANUSIA
	5.03.01.2.06.0005	Penyediaan Barang Cetakan dan Penggandaan														
			Jumlah Paket Barang Cetakan dan Penggandaan yang Disediakan				2 Paket	36.774.000,00	Kab. Bengkayang, Semua Kecamatan, Semua Kel/Desa	PENDAPATAN ASLI DAERAH (PAD)	Memperkuat pembangunan sumber daya manusia (SDM), sains, teknologi, pendidikan, kesehatan, prestasi olahraga, kesetaraan gender, serta penguatan peran perempuan, pemuda (generasi milenial dan generasi Z), dan penyandang disabilitas.	Meningkatkan Kualitas SDM, Kualitas Kehidupan Masyarakat, dan Kesetaraan Gender PENINGKATAN TATA KELOLA PEMERINTAHAN DAN REFORMASI BIROKRASI SERTA OPTIMALISASI PENDAPATAN DAERAH	BKPSDM Kab. Bengkayang		55.000.000,00	BADAN KEPEGAWAIAN DAN PENGEMBANGAN SUMBER DAYA MANUSIA
	5.03.01.2.06.0006	Penyediaan Bahan Bacaan dan Peraturan Perundang-undangan														

NO	KODE	URUSAN / BIDANG URUSAN / PROGRAM / KEGIATAN / SUB KEGIATAN	INDIKATOR PROGRAM / KEGIATAN / SUB KEGIATAN	TARGET AKHIR PERIODE RENSTRA OPD	REALISASI CAPAIAN RENJA OPD TAHUN 2024	PRAKIRAAN CAPAIAN TARGET RENJA OPD TAHUN 2025	CAPAIAN KINERJA DAN KERANGKA PENDANAAN						KELOMPOK SASARAN	PRAKIRAAN MAJU RENCANA TAHUN 2027		PERANGKAT DAERAH PENANGGUNG JAWAB
							TARGET 2026	PAGU INDIKATIF (Rp)	LOKASI	SUMBER DANA	PRIORITAS			TARGET	PAGU INDIKATIF (Rp)	
											NASIONAL	DAERAH				
1	2	3	4	5	6	7	8	9	10	11	12	13	14	15	16	17
			Jumlah Dokumen Bahan Bacaan dan Peraturan Perundang-Undangan yang Disediakan				1 Dokumen	2.900.000,00	Kab. Bengkayang, Semua Kecamatan, Semua Kel/Desa	PENDAPATAN ASLI DAERAH (PAD)	Memperkuat pembangunan sumber daya manusia (SDM), sains, teknologi, pendidikan, kesehatan, prestasi olahraga, kesetaraan gender, serta penguatan peran perempuan, pemuda (generasi milenial dan generasi Z), dan penyandang disabilitas.	Meningkatkan Kualitas SDM, Kualitas Kehidupan Masyarakat, dan Kesetaraan Gender PENINGKATAN TATA KELOLA PEMERINTAHAN DAN REFORMASI BIROKRASI SERTA OPTIMALISASI PENDAPATAN DAERAH	BKPSDM Kab. Bengkayang		3.500.000,00	BADAN KEPEGAWAIAN DAN PENGEMBANGAN SUMBER DAYA MANUSIA
	5.03.01.2.06.0009	Penyelenggaraan Rapat Koordinasi dan Konsultasi SKPD														
			Jumlah Laporan Penyelenggaraan Rapat Koordinasi dan Konsultasi SKPD				1 Laporan	108.446.000,00	Kab. Bengkayang, Semua Kecamatan, Semua Kel/Desa	PENDAPATAN ASLI DAERAH (PAD)	Memperkuat pembangunan sumber daya manusia (SDM), sains, teknologi, pendidikan, kesehatan, prestasi olahraga, kesetaraan gender, serta penguatan peran perempuan, pemuda (generasi milenial dan generasi Z), dan penyandang disabilitas.	Meningkatkan Kualitas SDM, Kualitas Kehidupan Masyarakat, dan Kesetaraan Gender PENINGKATAN TATA KELOLA PEMERINTAHAN DAN REFORMASI BIROKRASI SERTA OPTIMALISASI PENDAPATAN DAERAH	BKPSDM Kab. Bengkayang		180.000.000,00	BADAN KEPEGAWAIAN DAN PENGEMBANGAN SUMBER DAYA MANUSIA

NO	KODE	URUSAN / BIDANG URUSAN / PROGRAM / KEGIATAN / SUB KEGIATAN	INDIKATOR PROGRAM / KEGIATAN / SUB KEGIATAN	TARGET AKHIR PERIODE RENSTRA OPD	REALISASI CAPAIAN RENJA OPD TAHUN 2024	PRAKIRAAN CAPAIAN TARGET RENJA OPD TAHUN 2025	CAPAIAN KINERJA DAN KERANGKA PENDANAAN						KELOMPOK SASARAN	PRAKIRAAN MAJU RENCANA TAHUN 2027		PERANGKAT DAERAH PENANGGUNG JAWAB
							TARGET 2026	PAGU INDIKATIF (Rp)	LOKASI	SUMBER DANA	PRIORITAS			TARGET	PAGU INDIKATIF (Rp)	
											NASIONAL	DAERAH				
1	2	3	4	5	6	7	8	9	10	11	12	13	14	15	16	17
	5.03.01.2.07	Pengadaan Barang Milik Daerah Penunjang Urusan Pemerintah Daerah	*Persentase terlaksananya kegiatan Pengadaan Barang Milik Daerah Penunjang Urusan Pemerintah Daerah*	-			100 %	57.964.550,00			Memperkuat pembangunan sumber daya manusia (SDM), sains, teknologi, pendidikan, kesehatan, prestasi olahraga, kesetaraan gender, serta penguatan peran perempuan, pemuda (generasi milenial dan generasi Z), dan penyandang disabilitas.	Meningkatkan Kualitas SDM, Kualitas Kehidupan Masyarakat, dan Kesetaraan Gender PENINGKATAN TATA KELOLA PEMERINTAHAN DAN REFORMASI BIROKRASI SERTA OPTIMALISASI PENDAPATAN DAERAH	BKPSDM Kab. Bengkayang	-	105.000.000,00	BADAN KEPEGAWAIAN DAN PENGEMBANGAN SUMBER DAYA MANUSIA
	5.03.01.2.07.0005	Pengadaan Mebel														
			Jumlah Paket Mebel yang Disediakan				4 Unit	25.300.000,00	Kab. Bengkayang, Semua Kecamatan, Semua Kel/Desa	PENDAPATAN ASLI DAERAH (PAD)	Memperkuat pembangunan sumber daya manusia (SDM), sains, teknologi, pendidikan, kesehatan, prestasi olahraga, kesetaraan gender, serta penguatan peran perempuan, pemuda (generasi milenial dan generasi Z), dan penyandang disabilitas.	Meningkatkan Kualitas SDM, Kualitas Kehidupan Masyarakat, dan Kesetaraan Gender PENINGKATAN TATA KELOLA PEMERINTAHAN DAN REFORMASI BIROKRASI SERTA OPTIMALISASI PENDAPATAN DAERAH	BKPSDM Kab. Bengkayang		55.000.000,00	BADAN KEPEGAWAIAN DAN PENGEMBANGAN SUMBER DAYA MANUSIA
	5.03.01.2.07.0010	Pengadaan Sarana dan Prasarana Gedung Kantor atau Bangunan Lainnya														

NO	KODE	URUSAN / BIDANG URUSAN / PROGRAM / KEGIATAN / SUB KEGIATAN	INDIKATOR PROGRAM / KEGIATAN / SUB KEGIATAN	TARGET AKHIR PERIODE RENSTRA OPD	REALISASI CAPAIAN RENJA OPD TAHUN 2024	PRAKIRAAN CAPAIAN TARGET RENJA OPD TAHUN 2025	CAPAIAN KINERJA DAN KERANGKA PENDANAAN						KELOMPOK SASARAN	PRAKIRAAN MAJU RENCANA TAHUN 2027		PERANGKAT DAERAH PENANGGUNG JAWAB
							TARGET 2026	PAGU INDIKATIF (Rp)	LOKASI	SUMBER DANA	PRIORITAS			TARGET	PAGU INDIKATIF (Rp)	
											NASIONAL	DAERAH				
1	2	3	4	5	6	7	8	9	10	11	12	13	14	15	16	17
			Jumlah Unit Sarana dan Prasarana Gedung Kantor atau Bangunan Lainnya yang Disediakan				8 Unit	32.664.550,00	Kab. Bengkayang, Semua Kecamatan, Semua Kel/Desa	PENDAPATAN ASLI DAERAH (PAD)	Memperkuat pembangunan sumber daya manusia (SDM), sains, teknologi, pendidikan, kesehatan, prestasi olahraga, kesetaraan gender, serta penguatan peran perempuan, pemuda (generasi milenial dan generasi Z), dan penyandang disabilitas.	Meningkatkan Kualitas SDM, Kualitas Kehidupan Masyarakat, dan Kesetaraan Gender PENINGKATAN TATA KELOLA PEMERINTAHAN DAN REFORMASI BIROKRASI SERTA OPTIMALISASI PENDAPATAN DAERAH	BKPSDM Kab. Bengkayang		50.000.000,00	BADAN KEPEGAWAIAN DAN PENGEMBANGAN SUMBER DAYA MANUSIA
	5.03.01.2.08	Penyediaan Jasa Penunjang Urusan Pemerintahan Daerah	*Persentase terlaksananya kegiatan Penyediaan Jasa Penunjang Urusan Pemerintahan Daerah*	-			100 %	292.529.784,00			Memperkuat pembangunan sumber daya manusia (SDM), sains, teknologi, pendidikan, kesehatan, prestasi olahraga, kesetaraan gender, serta penguatan peran perempuan, pemuda (generasi milenial dan generasi Z), dan penyandang disabilitas.	Meningkatkan Kualitas SDM, Kualitas Kehidupan Masyarakat, dan Kesetaraan Gender PENINGKATAN TATA KELOLA PEMERINTAHAN DAN REFORMASI BIROKRASI SERTA OPTIMALISASI PENDAPATAN DAERAH	BKPSDM Kab. Bengkayang	-	313.500.000,00	BADAN KEPEGAWAIAN DAN PENGEMBANGAN SUMBER DAYA MANUSIA
	5.03.01.2.08.0001	Penyediaan Jasa Surat Menyurat														

NO	KODE	URUSAN / BIDANG URUSAN / PROGRAM / KEGIATAN / SUB KEGIATAN	INDIKATOR PROGRAM / KEGIATAN / SUB KEGIATAN	TARGET AKHIR PERIODE RENSTRA OPD	REALISASI CAPAIAN RENJA OPD TAHUN 2024	PRAKIRAAN CAPAIAN TARGET RENJA OPD TAHUN 2025	CAPAIAN KINERJA DAN KERANGKA PENDANAAN						KELOMPOK SASARAN	PRAKIRAAN MAJU RENCANA TAHUN 2027		PERANGKAT DAERAH PENANGGUNG JAWAB
							TARGET 2026	PAGU INDIKATIF (Rp)	LOKASI	SUMBER DANA	PRIORITAS			TARGET	PAGU INDIKATIF (Rp)	
											NASIONAL	DAERAH				
1	2	3	4	5	6	7	8	9	10	11	12	13	14	15	16	17
			Jumlah Laporan Penyediaan Jasa Surat Menyurat				4 Laporan	3.000.000,00	Kab. Bengkayang, Semua Kecamatan, Semua Kel/Desa	PENDAPATAN ASLI DAERAH (PAD)	Memperkuat pembangunan sumber daya manusia (SDM), sains, teknologi, pendidikan, kesehatan, prestasi olahraga, kesetaraan gender, serta penguatan peran perempuan, pemuda (generasi milenial dan generasi Z), dan penyandang disabilitas.	Meningkatkan Kualitas SDM, Kualitas Kehidupan Masyarakat, dan Kesetaraan Gender PENINGKATAN TATA KELOLA PEMERINTAHAN DAN REFORMASI BIROKRASI SERTA OPTIMALISASI PENDAPATAN DAERAH	BKPSDM Kab. Bengkayang		3.500.000,00	BADAN KEPEGAWAIAN DAN PENGEMBANGAN SUMBER DAYA MANUSIA
	5.03.01.2.08.0002	Penyediaan Jasa Komunikasi, Sumber Daya Air dan Listrik														
			Jumlah Laporan Penyediaan Jasa Komunikasi, Sumber Daya Air dan Listrik yang Disediakan				4 Laporan	43.200.000,00	Kab. Bengkayang, Semua Kecamatan, Semua Kel/Desa	PENDAPATAN ASLI DAERAH (PAD)	Memperkuat pembangunan sumber daya manusia (SDM), sains, teknologi, pendidikan, kesehatan, prestasi olahraga, kesetaraan gender, serta penguatan peran perempuan, pemuda (generasi milenial dan generasi Z), dan penyandang disabilitas.	Meningkatkan Kualitas SDM, Kualitas Kehidupan Masyarakat, dan Kesetaraan Gender PENINGKATAN TATA KELOLA PEMERINTAHAN DAN REFORMASI BIROKRASI SERTA OPTIMALISASI PENDAPATAN DAERAH	BKPSDM Kab. Bengkayang		50.000.000,00	BADAN KEPEGAWAIAN DAN PENGEMBANGAN SUMBER DAYA MANUSIA
	5.03.01.2.08.0004	Penyediaan Jasa Pelayanan Umum Kantor														

NO	KODE	URUSAN / BIDANG URUSAN / PROGRAM / KEGIATAN / SUB KEGIATAN	INDIKATOR PROGRAM / KEGIATAN / SUB KEGIATAN	TARGET AKHIR PERIODE RENSTRA OPD	REALISASI CAPAIAN RENJA OPD TAHUN 2024	PRAKIRAAN CAPAIAN TARGET RENJA OPD TAHUN 2025	CAPAIAN KINERJA DAN KERANGKA PENDANAAN						KELOMPOK SASARAN	PRAKIRAAN MAJU RENCANA TAHUN 2027		PERANGKAT DAERAH PENANGGUNG JAWAB
							TARGET 2026	PAGU INDIKATIF (Rp)	LOKASI	SUMBER DANA	PRIORITAS			TARGET	PAGU INDIKATIF (Rp)	
											NASIONAL	DAERAH				
1	2	3	4	5	6	7	8	9	10	11	12	13	14	15	16	17
			Jumlah Laporan Penyediaan Jasa Pelayanan Umum Kantor yang Disediakan				4 Laporan	246.329.784,00	Kab. Bengkayang, Semua Kecamatan, Semua Kel/Desa	PENDAPATAN ASLI DAERAH (PAD)	Memperkuat pembangunan sumber daya manusia (SDM), sains, teknologi, pendidikan, kesehatan, prestasi olahraga, kesetaraan gender, serta penguatan peran perempuan, pemuda (generasi milenial dan generasi Z), dan penyandang disabilitas.	Meningkatkan Kualitas SDM, Kualitas Kehidupan Masyarakat, dan Kesetaraan Gender PENINGKATAN TATA KELOLA PEMERINTAHAN DAN REFORMASI BIROKRASI SERTA OPTIMALISASI PENDAPATAN DAERAH	BKPSDM Kab. Bengkayang		260.000.000,00	BADAN KEPEGAWAIAN DAN PENGEMBANGAN SUMBER DAYA MANUSIA
	5.03.01.2.09	Pemeliharaan Barang Milik Daerah Penunjang Urusan Pemerintahan Daerah	*Persentase terlaksananya kegiatan Pemeliharaan Barang Milik Daerah Penunjang Urusan Pemerintahan Daerah*	-			100 %	177.354.000,00			Memperkuat pembangunan sumber daya manusia (SDM), sains, teknologi, pendidikan, kesehatan, prestasi olahraga, kesetaraan gender, serta penguatan peran perempuan, pemuda (generasi milenial dan generasi Z), dan penyandang disabilitas.	Meningkatkan Kualitas SDM, Kualitas Kehidupan Masyarakat, dan Kesetaraan Gender PENINGKATAN TATA KELOLA PEMERINTAHAN DAN REFORMASI BIROKRASI SERTA OPTIMALISASI PENDAPATAN DAERAH	BKPSDM Kab. Bengkayang	-	189.350.000,00	BADAN KEPEGAWAIAN DAN PENGEMBANGAN SUMBER DAYA MANUSIA
	5.03.01.2.09.0001	Penyediaan Jasa Pemeliharaan, Biaya Pemeliharaan, dan Pajak Kendaraan Perorangan Dinas atau Kendaraan Dinas Jabatan														

NO	KODE	URUSAN / BIDANG URUSAN / PROGRAM / KEGIATAN / SUB KEGIATAN	INDIKATOR PROGRAM / KEGIATAN / SUB KEGIATAN	TARGET AKHIR PERIODE RENSTRA OPD	REALISASI CAPAIAN RENJA OPD TAHUN 2024	PRAKIRAAN CAPAIAN TARGET RENJA OPD TAHUN 2025	CAPAIAN KINERJA DAN KERANGKA PENDANAAN						KELOMPOK SASARAN	PRAKIRAAN MAJU RENCANA TAHUN 2027		PERANGKAT DAERAH PENANGGUNG JAWAB
							TARGET 2026	PAGU INDIKATIF (Rp)	LOKASI	SUMBER DANA	PRIORITAS			TARGET	PAGU INDIKATIF (Rp)	
											NASIONAL	DAERAH				
1	2	3	4	5	6	7	8	9	10	11	12	13	14	15	16	17
			Jumlah Kendaraan Perorangan Dinas atau Kendaraan Dinas Jabatan yang Dipelihara dan dibayarkan Pajaknya				7 Unit	157.104.000,00	Kab. Bengkayang, Semua Kecamatan, Semua Kel/Desa	PENDAPATAN ASLI DAERAH (PAD)	Memperkuat pembangunan sumber daya manusia (SDM), sains, teknologi, pendidikan, kesehatan, prestasi olahraga, kesetaraan gender, serta penguatan peran perempuan, pemuda (generasi milenial dan generasi Z), dan penyandang disabilitas.	Meningkatkan Kualitas SDM, Kualitas Kehidupan Masyarakat, dan Kesetaraan Gender PENINGKATAN TATA KELOLA PEMERINTAHAN DAN REFORMASI BIROKRASI SERTA OPTIMALISASI PENDAPATAN DAERAH	BKPSDM Kab. Bengkayang		165.000.000,00	BADAN KEPEGAWAIAN DAN PENGEMBANGAN SUMBER DAYA MANUSIA
	5.03.01.2.09.0002	Penyediaan Jasa Pemeliharaan, Biaya Pemeliharaan, Pajak dan Perizinan Kendaraan Dinas Operasional atau Lapangan														
			Jumlah Kendaraan Dinas Operasional atau Lapangan yang Dipelihara dan dibayarkan Pajak dan Perizinannya				6 Unit	750.000,00	Kab. Bengkayang, Semua Kecamatan, Semua Kel/Desa	PENDAPATAN ASLI DAERAH (PAD)	Memperkuat pembangunan sumber daya manusia (SDM), sains, teknologi, pendidikan, kesehatan, prestasi olahraga, kesetaraan gender, serta penguatan peran perempuan, pemuda (generasi milenial dan generasi Z), dan penyandang disabilitas.	Meningkatkan Kualitas SDM, Kualitas Kehidupan Masyarakat, dan Kesetaraan Gender PENINGKATAN TATA KELOLA PEMERINTAHAN DAN REFORMASI BIROKRASI SERTA OPTIMALISASI PENDAPATAN DAERAH	BKPSDM Kab. Bengkayang		850.000,00	BADAN KEPEGAWAIAN DAN PENGEMBANGAN SUMBER DAYA MANUSIA
	5.03.01.2.09.0006	Pemeliharaan Peralatan dan Mesin Lainnya														

NO	KODE	URUSAN / BIDANG URUSAN / PROGRAM / KEGIATAN / SUB KEGIATAN	INDIKATOR PROGRAM / KEGIATAN / SUB KEGIATAN	TARGET AKHIR PERIODE RENSTRA OPD	REALISASI CAPAIAN RENJA OPD TAHUN 2024	PRAKIRAAN CAPAIAN TARGET RENJA OPD TAHUN 2025	CAPAIAN KINERJA DAN KERANGKA PENDANAAN						KELOMPOK SASARAN	PRAKIRAAN MAJU RENCANA TAHUN 2027		PERANGKAT DAERAH PENANGGUNG JAWAB
							TARGET 2026	PAGU INDIKATIF (Rp)	LOKASI	SUMBER DANA	PRIORITAS			TARGET	PAGU INDIKATIF (Rp)	
											NASIONAL	DAERAH				
1	2	3	4	5	6	7	8	9	10	11	12	13	14	15	16	17
			Jumlah Peralatan dan Mesin Lainnya yang Dipelihara				8 Unit	19.500.000,00	Kab. Bengkayang, Semua Kecamatan, Semua Kel/Desa	PENDAPATAN ASLI DAERAH (PAD)	Memperkuat pembangunan sumber daya manusia (SDM), sains, teknologi, pendidikan, kesehatan, prestasi olahraga, kesetaraan gender, serta penguatan peran perempuan, pemuda (generasi milenial dan generasi Z), dan penyandang disabilitas.	Meningkatkan Kualitas SDM, Kualitas Kehidupan Masyarakat, dan Kesetaraan Gender PENINGKATAN TATA KELOLA PEMERINTAHAN DAN REFORMASI BIROKRASI SERTA OPTIMALISASI PENDAPATAN DAERAH	BKPSDM Kab. Bengkayang		23.500.000,00	BADAN KEPEGAWAIAN DAN PENGEMBANGAN SUMBER DAYA MANUSIA
	5.03.01.2.13	Penataan Organisasi	*Persentase Terlaksananya Kegiatan Penataan Organisasi*	-			100 %	7.485.000,00			Memperkuat pembangunan sumber daya manusia (SDM), sains, teknologi, pendidikan, kesehatan, prestasi olahraga, kesetaraan gender, serta penguatan peran perempuan, pemuda (generasi milenial dan generasi Z), dan penyandang disabilitas.	Meningkatkan Kualitas SDM, Kualitas Kehidupan Masyarakat, dan Kesetaraan Gender PENINGKATAN TATA KELOLA PEMERINTAHAN DAN REFORMASI BIROKRASI SERTA OPTIMALISASI PENDAPATAN DAERAH	BKPSDM Kab. Bengkayang	-	10.200.000,00	BADAN KEPEGAWAIAN DAN PENGEMBANGAN SUMBER DAYA MANUSIA
	5.03.01.2.13.0001	Pengelolaan Kelembagaan dan Analisis Jabatan														

NO	KODE	URUSAN / BIDANG URUSAN / PROGRAM / KEGIATAN / SUB KEGIATAN	INDIKATOR PROGRAM / KEGIATAN / SUB KEGIATAN	TARGET AKHIR PERIODE RENSTRA OPD	REALISASI CAPAIAN RENJA OPD TAHUN 2024	PRAKIRAAN CAPAIAN TARGET RENJA OPD TAHUN 2025	CAPAIAN KINERJA DAN KERANGKA PENDANAAN						KELOMPOK SASARAN	PRAKIRAAN MAJU RENCANA TAHUN 2027		PERANGKAT DAERAH PENANGGUNG JAWAB
							TARGET 2026	PAGU INDIKATIF (Rp)	LOKASI	SUMBER DANA	PRIORITAS			TARGET	PAGU INDIKATIF (Rp)	
											NASIONAL	DAERAH				
1	2	3	4	5	6	7	8	9	10	11	12	13	14	15	16	17
			Jumlah Dokumen Pengelolaan Kelembagaan dan Analisis Jabatan				1 Dokumen	2.485.000,00	Kab. Bengkayang, Semua Kecamatan, Semua Kel/Desa	PENDAPATAN ASLI DAERAH (PAD)	Memperkuat pembangunan sumber daya manusia (SDM), sains, teknologi, pendidikan, kesehatan, prestasi olahraga, kesetaraan gender, serta penguatan peran perempuan, pemuda (generasi milenial dan generasi Z), dan penyandang disabilitas.	Meningkatkan Kualitas SDM, Kualitas Kehidupan Masyarakat, dan Kesetaraan Gender PENINGKATAN TATA KELOLA PEMERINTAHAN DAN REFORMASI BIROKRASI SERTA OPTIMALISASI PENDAPATAN DAERAH	BKPSDM Kab. Bengkayang		5.000.000,00	BADAN KEPEGAWAIAN DAN PENGEMBANGAN SUMBER DAYA MANUSIA
	5.03.01.2.13.0005	Koordinasi dan Penyusunan Laporan Kinerja Pemerintah Daerah														
			Jumlah Dokumen Koordinasi dan Penyusunan Laporan Kinerja Pemerintah Daerah				1 Dokumen	5.000.000,00	Kab. Bengkayang, Semua Kecamatan, Semua Kel/Desa	PENDAPATAN ASLI DAERAH (PAD)	Memperkuat pembangunan sumber daya manusia (SDM), sains, teknologi, pendidikan, kesehatan, prestasi olahraga, kesetaraan gender, serta penguatan peran perempuan, pemuda (generasi milenial dan generasi Z), dan penyandang disabilitas.	Meningkatkan Kualitas SDM, Kualitas Kehidupan Masyarakat, dan Kesetaraan Gender PENINGKATAN TATA KELOLA PEMERINTAHAN DAN REFORMASI BIROKRASI SERTA OPTIMALISASI PENDAPATAN DAERAH	BKPSDM Kab. Bengkayang		5.200.000,00	BADAN KEPEGAWAIAN DAN PENGEMBANGAN SUMBER DAYA MANUSIA
2.	**5.03.02**	**PROGRAM KEPEGAWAIAN DAERAH**	***Persentase perencanaan kebutuhan yang sesuai dengan formasi***	**-**			**92 %**	**1.501.988.476,00**						**-**	**1.880.000.000,00**	

NO	KODE	URUSAN / BIDANG URUSAN / PROGRAM / KEGIATAN / SUB KEGIATAN	INDIKATOR PROGRAM / KEGIATAN / SUB KEGIATAN	TARGET AKHIR PERIODE RENSTRA OPD	REALISASI CAPAIAN RENJA OPD TAHUN 2024	PRAKIRAAN CAPAIAN TARGET RENJA OPD TAHUN 2025	CAPAIAN KINERJA DAN KERANGKA PENDANAAN						KELOMPOK SASARAN	PRAKIRAAN MAJU RENCANA TAHUN 2027		PERANGKAT DAERAH PENANGGUNG JAWAB
							TARGET 2026	PAGU INDIKATIF (Rp)	LOKASI	SUMBER DANA	PRIORITAS			TARGET	PAGU INDIKATIF (Rp)	
											NASIONAL	DAERAH				
1	2	3	4	5	6	7	8	9	10	11	12	13	14	15	16	17
	5.03.02.2.01	Pengadaan, Pemberhentian dan Informasi Kepegawaian ASN	*Persentase Terlaksananya Kegiatan Pengadaan, Pemberhentian dan Informasi Kepegawaian ASN*	-			100 %	343.462.446,00			Memperkuat pembangunan sumber daya manusia (SDM), sains, teknologi, pendidikan, kesehatan, prestasi olahraga, kesetaraan gender, serta penguatan peran perempuan, pemuda (generasi milenial dan generasi Z), dan penyandang disabilitas.	Meningkatkan Kualitas SDM, Kualitas Kehidupan Masyarakat, dan Kesetaraan Gender PENINGKATAN KUALITAS SDM YANG BERDAYA SAING DAN BERINOVASI	ASN Kabupaten Bengkayang	-	567.000.000,00	BADAN KEPEGAWAIAN DAN PENGEMBANGAN SUMBER DAYA MANUSIA
	5.03.02.2.01.0002	Penyusunan Rencana Kebutuhan, Jenis dan Jumlah Jabatan untuk Pelaksanaan Pengadaan ASN														
			Jumlah Dokumen Hasil Penyusunan Rencana Kebutuhan, Jenis dan Jumlah Jabatan untuk Pelaksanaan Pengadaan ASN				1 Dokumen	39.821.841,00	Kab. Bengkayang, Semua Kecamatan, Semua Kel/Desa	PENDAPATAN ASLI DAERAH (PAD)	Memperkuat pembangunan sumber daya manusia (SDM), sains, teknologi, pendidikan, kesehatan, prestasi olahraga, kesetaraan gender, serta penguatan peran perempuan, pemuda (generasi milenial dan generasi Z), dan penyandang disabilitas.	Meningkatkan Kualitas SDM, Kualitas Kehidupan Masyarakat, dan Kesetaraan Gender PENINGKATAN KUALITAS SDM YANG BERDAYA SAING DAN BERINOVASI	ASN Kabupaten Bengkayang		135.000.000,00	BADAN KEPEGAWAIAN DAN PENGEMBANGAN SUMBER DAYA MANUSIA
	5.03.02.2.01.0003	Koordinasi dan Fasilitasi Pengadaan PNS dan PPPK														

NO	KODE	URUSAN / BIDANG URUSAN / PROGRAM / KEGIATAN / SUB KEGIATAN	INDIKATOR PROGRAM / KEGIATAN / SUB KEGIATAN	TARGET AKHIR PERIODE RENSTRA OPD	REALISASI CAPAIAN RENJA OPD TAHUN 2024	PRAKIRAAN CAPAIAN TARGET RENJA OPD TAHUN 2025	CAPAIAN KINERJA DAN KERANGKA PENDANAAN						KELOMPOK SASARAN	PRAKIRAAN MAJU RENCANA TAHUN 2027		PERANGKAT DAERAH PENANGGUNG JAWAB
							TARGET 2026	PAGU INDIKATIF (Rp)	LOKASI	SUMBER DANA	PRIORITAS			TARGET	PAGU INDIKATIF (Rp)	
											NASIONAL	DAERAH				
1	2	3	4	5	6	7	8	9	10	11	12	13	14	15	16	17
			Jumlah Dokumen Kegiatan Koordinasi dan Fasilitasi Pengadaan PNS dan PPPK				1 Dokumen	50.000.000,00	Kab. Bengkayang, Semua Kecamatan, Semua Kel/Desa	PENDAPATAN ASLI DAERAH (PAD)	Memperkuat pembangunan sumber daya manusia (SDM), sains, teknologi, pendidikan, kesehatan, prestasi olahraga, kesetaraan gender, serta penguatan peran perempuan, pemuda (generasi milenial dan generasi Z), dan penyandang disabilitas.	Meningkatkan Kualitas SDM, Kualitas Kehidupan Masyarakat, dan Kesetaraan Gender PENINGKATAN TATA KELOLA PEMERINTAHAN DAN REFORMASI BIROKRASI SERTA OPTIMALISASI PENDAPATAN DAERAH	ASN Kabupaten Bengkayang		160.000.000,00	BADAN KEPEGAWAIAN DAN PENGEMBANGAN SUMBER DAYA MANUSIA
	5.03.02.2.01.0006	Koordinasi Pelaksanaan Administrasi Pemberhentian														
			Jumlah Dokumen Hasil kegiatan Koordinasi Pelaksanaan Administrasi Pemberhentian				143 Dokumen	53.775.605,00	Kab. Bengkayang, Semua Kecamatan, Semua Kel/Desa	PENDAPATAN ASLI DAERAH (PAD)	Memperkuat pembangunan sumber daya manusia (SDM), sains, teknologi, pendidikan, kesehatan, prestasi olahraga, kesetaraan gender, serta penguatan peran perempuan, pemuda (generasi milenial dan generasi Z), dan penyandang disabilitas.	Meningkatkan Kualitas SDM, Kualitas Kehidupan Masyarakat, dan Kesetaraan Gender PENINGKATAN TATA KELOLA PEMERINTAHAN DAN REFORMASI BIROKRASI SERTA OPTIMALISASI PENDAPATAN DAERAH	ASN Kabupaten Bengkayang		60.000.000,00	BADAN KEPEGAWAIAN DAN PENGEMBANGAN SUMBER DAYA MANUSIA
	5.03.02.2.01.0007	Evaluasi Pemberhentian ASN														

NO	KODE	URUSAN / BIDANG URUSAN / PROGRAM / KEGIATAN / SUB KEGIATAN	INDIKATOR PROGRAM / KEGIATAN / SUB KEGIATAN	TARGET AKHIR PERIODE RENSTRA OPD	REALISASI CAPAIAN RENJA OPD TAHUN 2024	PRAKIRAAN CAPAIAN TARGET RENJA OPD TAHUN 2025	CAPAIAN KINERJA DAN KERANGKA PENDANAAN						KELOMPOK SASARAN	PRAKIRAAN MAJU RENCANA TAHUN 2027		PERANGKAT DAERAH PENANGGUNG JAWAB
							TARGET 2026	PAGU INDIKATIF (Rp)	LOKASI	SUMBER DANA	PRIORITAS			TARGET	PAGU INDIKATIF (Rp)	
											NASIONAL	DAERAH				
1	2	3	4	5	6	7	8	9	10	11	12	13	14	15	16	17
			Jumlah Dokumen Hasil Evaluasi Pemberhentian ASN				143 Dokumen	21.254.000,00	Kab. Bengkayang, Semua Kecamatan, Semua Kel/Desa	PENDAPATAN ASLI DAERAH (PAD)	Memperkuat pembangunan sumber daya manusia (SDM), sains, teknologi, pendidikan, kesehatan, prestasi olahraga, kesetaraan gender, serta penguatan peran perempuan, pemuda (generasi milenial dan generasi Z), dan penyandang disabilitas.	Meningkatkan Kualitas SDM, Kualitas Kehidupan Masyarakat, dan Kesetaraan Gender PENINGKATAN TATA KELOLA PEMERINTAHAN DAN REFORMASI BIROKRASI SERTA OPTIMALISASI PENDAPATAN DAERAH	ASN Kabupaten Bengkayang		25.000.000,00	BADAN KEPEGAWAIAN DAN PENGEMBANGAN SUMBER DAYA MANUSIA
	5.03.02.2.01.0008	Fasilitasi Lembaga Profesi ASN														
			Jumlah Lembaga Profesi ASN yang Difasilitasi				1 Lembaga	31.865.000,00	Kab. Bengkayang, Semua Kecamatan, Semua Kel/Desa	PENDAPATAN ASLI DAERAH (PAD)	Memperkuat pembangunan sumber daya manusia (SDM), sains, teknologi, pendidikan, kesehatan, prestasi olahraga, kesetaraan gender, serta penguatan peran perempuan, pemuda (generasi milenial dan generasi Z), dan penyandang disabilitas.	Meningkatkan Kualitas SDM, Kualitas Kehidupan Masyarakat, dan Kesetaraan Gender PENINGKATAN TATA KELOLA PEMERINTAHAN DAN REFORMASI BIROKRASI SERTA OPTIMALISASI PENDAPATAN DAERAH	ASN Kabupaten Bengkayang		35.000.000,00	BADAN KEPEGAWAIAN DAN PENGEMBANGAN SUMBER DAYA MANUSIA
	5.03.02.2.01.0010	Pengelolaan Sistem Informasi Kepegawaian														

NO	KODE	URUSAN / BIDANG URUSAN / PROGRAM / KEGIATAN / SUB KEGIATAN	INDIKATOR PROGRAM / KEGIATAN / SUB KEGIATAN	TARGET AKHIR PERIODE RENSTRA OPD	REALISASI CAPAIAN RENJA OPD TAHUN 2024	PRAKIRAAN CAPAIAN TARGET RENJA OPD TAHUN 2025	CAPAIAN KINERJA DAN KERANGKA PENDANAAN						KELOMPOK SASARAN	PRAKIRAAN MAJU RENCANA TAHUN 2027		PERANGKAT DAERAH PENANGGUNG JAWAB
							TARGET 2026	PAGU INDIKATIF (Rp)	LOKASI	SUMBER DANA	PRIORITAS			TARGET	PAGU INDIKATIF (Rp)	
											NASIONAL	DAERAH				
1	2	3	4	5	6	7	8	9	10	11	12	13	14	15	16	17
			Jumlah Dokumen Hasil Pengelolaan Sistem Informasi Kepegawaian				2 Dokumen	49.025.000,00	Kab. Bengkayang, Semua Kecamatan, Semua Kel/Desa	PENDAPATAN ASLI DAERAH (PAD)	Memperkuat pembangunan sumber daya manusia (SDM), sains, teknologi, pendidikan, kesehatan, prestasi olahraga, kesetaraan gender, serta penguatan peran perempuan, pemuda (generasi milenial dan generasi Z), dan penyandang disabilitas.	Meningkatkan Kualitas SDM, Kualitas Kehidupan Masyarakat, dan Kesetaraan Gender PENINGKATAN KUALITAS SDM YANG BERDAYASAING DAN BERINOVASI	ASN Kabupaten Bengkayang		52.000.000,00	BADAN KEPEGAWAIAN DAN PENGEMBANGAN SUMBER DAYA MANUSIA
	5.03.02.2.01.0011	Pengelolaan Data Kepegawaian														
			Jumlah Dokumen Hasil Pengelolaan Data Kepegawaian				150 Dokumen	45.770.000,00	Kab. Bengkayang, Semua Kecamatan, Semua Kel/Desa	PENDAPATAN ASLI DAERAH (PAD)	Memperkuat pembangunan sumber daya manusia (SDM), sains, teknologi, pendidikan, kesehatan, prestasi olahraga, kesetaraan gender, serta penguatan peran perempuan, pemuda (generasi milenial dan generasi Z), dan penyandang disabilitas.	Meningkatkan Kualitas SDM, Kualitas Kehidupan Masyarakat, dan Kesetaraan Gender PENINGKATAN TATA KELOLA PEMERINTAHAN DAN REFORMASI BIROKRASI SERTA OPTIMALISASI PENDAPATAN DAERAH	ASN Kabupaten Bengkayang		47.000.000,00	BADAN KEPEGAWAIAN DAN PENGEMBANGAN SUMBER DAYA MANUSIA
	5.03.02.2.01.0012	Evaluasi Data, Informasi dan Sistem Informasi Kepegawaian														

NO	KODE	URUSAN / BIDANG URUSAN / PROGRAM / KEGIATAN / SUB KEGIATAN	INDIKATOR PROGRAM / KEGIATAN / SUB KEGIATAN	TARGET AKHIR PERIODE RENSTRA OPD	REALISASI CAPAIAN RENJA OPD TAHUN 2024	PRAKIRAAN CAPAIAN TARGET RENJA OPD TAHUN 2025	CAPAIAN KINERJA DAN KERANGKA PENDANAAN						KELOMPOK SASARAN	PRAKIRAAN MAJU RENCANA TAHUN 2027		PERANGKAT DAERAH PENANGGUNG JAWAB
							TARGET 2026	PAGU INDIKATIF (Rp)	LOKASI	SUMBER DANA	PRIORITAS			TARGET	PAGU INDIKATIF (Rp)	
											NASIONAL	DAERAH				
1	2	3	4	5	6	7	8	9	10	11	12	13	14	15	16	17
			Jumlah Laporan Hasil Evaluasi Data, Informasi dan Sistem Informasi Kepegawaian				12 Laporan	51.951.000,00	Kab. Bengkayang, Semua Kecamatan, Semua Kel/Desa	PENDAPATAN ASLI DAERAH (PAD)	Memperkuat pembangunan sumber daya manusia (SDM), sains, teknologi, pendidikan, kesehatan, prestasi olahraga, kesetaraan gender, serta penguatan peran perempuan, pemuda (generasi milenial dan generasi Z), dan penyandang disabilitas.	Meningkatkan Kualitas SDM, Kualitas Kehidupan Masyarakat, dan Kesetaraan Gender PENINGKATAN TATA KELOLA PEMERINTAHAN DAN REFORMASI BIROKRASI SERTA OPTIMALISASI PENDAPATAN DAERAH	ASN Kabupaten Bengkayang		53.000.000,00	BADAN KEPEGAWAIAN DAN PENGEMBANGAN SUMBER DAYA MANUSIA
	5.03.02.2.02	Mutasi dan Promosi ASN	*Persentase Terlaksananya Kegiatan Mutasi dan Promosi ASN*	-			100 %	597.340.800,00			Memperkuat pembangunan sumber daya manusia (SDM), sains, teknologi, pendidikan, kesehatan, prestasi olahraga, kesetaraan gender, serta penguatan peran perempuan, pemuda (generasi milenial dan generasi Z), dan penyandang disabilitas.	Meningkatkan Kualitas SDM, Kualitas Kehidupan Masyarakat, dan Kesetaraan Gender PENINGKATAN TATA KELOLA PEMERINTAHAN DAN REFORMASI BIROKRASI SERTA OPTIMALISASI PENDAPATAN DAERAH	ASN Kabupaten Bengkayang	-	687.000.000,00	BADAN KEPEGAWAIAN DAN PENGEMBANGAN SUMBER DAYA MANUSIA
	5.03.02.2.02.0001	Pengelolaan Mutasi ASN														

NO	KODE	URUSAN / BIDANG URUSAN / PROGRAM / KEGIATAN / SUB KEGIATAN	INDIKATOR PROGRAM / KEGIATAN / SUB KEGIATAN	TARGET AKHIR PERIODE RENSTRA OPD	REALISASI CAPAIAN RENJA OPD TAHUN 2024	PRAKIRAAN CAPAIAN TARGET RENJA OPD TAHUN 2025	CAPAIAN KINERJA DAN KERANGKA PENDANAAN						KELOMPOK SASARAN	PRAKIRAAN MAJU RENCANA TAHUN 2027		PERANGKAT DAERAH PENANGGUNG JAWAB
							TARGET 2026	PAGU INDIKATIF (Rp)	LOKASI	SUMBER DANA	PRIORITAS			TARGET	PAGU INDIKATIF (Rp)	
											NASIONAL	DAERAH				
1	2	3	4	5	6	7	8	9	10	11	12	13	14	15	16	17
			Jumlah Dokumen Hasil Pelaksanaan Mutasi Jabatan Pimpinan Tinggi, Jabatan Administrasi, Jabatan Pelaksana dan Mutasi ASN antar Daerah				100 Dokumen	50.000.000,00	Kab. Bengkayang, Semua Kecamatan, Semua Kel/Desa	PENDAPATAN ASLI DAERAH (PAD)	Memperkuat pembangunan sumber daya manusia (SDM), sains, teknologi, pendidikan, kesehatan, prestasi olahraga, kesetaraan gender, serta penguatan peran perempuan, pemuda (generasi milenial dan generasi Z), dan penyandang disabilitas.	Meningkatkan Kualitas SDM, Kualitas Kehidupan Masyarakat, dan Kesetaraan Gender PENINGKATAN TATA KELOLA PEMERINTAHAN DAN REFORMASI BIROKRASI SERTA OPTIMALISASI PENDAPATAN DAERAH	ASN Kabupaten Bengkayang		62.000.000,00	BADAN KEPEGAWAIAN DAN PENGEMBANGAN SUMBER DAYA MANUSIA
	5.03.02.2.02.0002	Pengelolaan Kenaikan Pangkat ASN														
			Jumlah Pengelolaan Kenaikan Pangkat ASN				200 Dokumen	70.000.000,00	Kab. Bengkayang, Semua Kecamatan, Semua Kel/Desa	PENDAPATAN ASLI DAERAH (PAD)	Memperkuat pembangunan sumber daya manusia (SDM), sains, teknologi, pendidikan, kesehatan, prestasi olahraga, kesetaraan gender, serta penguatan peran perempuan, pemuda (generasi milenial dan generasi Z), dan penyandang disabilitas.	Meningkatkan Kualitas SDM, Kualitas Kehidupan Masyarakat, dan Kesetaraan Gender PENINGKATAN TATA KELOLA PEMERINTAHAN DAN REFORMASI BIROKRASI SERTA OPTIMALISASI PENDAPATAN DAERAH	ASN Kabupaten Bengkayang		125.000.000,00	BADAN KEPEGAWAIAN DAN PENGEMBANGAN SUMBER DAYA MANUSIA
	5.03.02.2.02.0003	Pengelolaan Promosi ASN														

NO	KODE	URUSAN / BIDANG URUSAN / PROGRAM / KEGIATAN / SUB KEGIATAN	INDIKATOR PROGRAM / KEGIATAN / SUB KEGIATAN	TARGET AKHIR PERIODE RENSTRA OPD	REALISASI CAPAIAN RENJA OPD TAHUN 2024	PRAKIRAAN CAPAIAN TARGET RENJA OPD TAHUN 2025	CAPAIAN KINERJA DAN KERANGKA PENDANAAN						KELOMPOK SASARAN	PRAKIRAAN MAJU RENCANA TAHUN 2027		PERANGKAT DAERAH PENANGGUNG JAWAB
							TARGET 2026	PAGU INDIKATIF (Rp)	LOKASI	SUMBER DANA	PRIORITAS			TARGET	PAGU INDIKATIF (Rp)	
											NASIONAL	DAERAH				
1	2	3	4	5	6	7	8	9	10	11	12	13	14	15	16	17
			Jumlah Dokumen Hasil Pengelolaan Promosi ASN				3 Dokumen	477.340.800,00	Kab. Bengkayang, Semua Kecamatan, Semua Kel/Desa	PENDAPATAN ASLI DAERAH (PAD)	Memperkuat pembangunan sumber daya manusia (SDM), sains, teknologi, pendidikan, kesehatan, prestasi olahraga, kesetaraan gender, serta penguatan peran perempuan, pemuda (generasi milenial dan generasi Z), dan penyandang disabilitas.	Meningkatkan Kualitas SDM, Kualitas Kehidupan Masyarakat, dan Kesetaraan Gender PENINGKATAN TATA KELOLA PEMERINTAHAN DAN REFORMASI BIROKRASI SERTA OPTIMALISASI PENDAPATAN DAERAH	ASN Kabupaten Bengkayang		500.000.000,00	BADAN KEPEGAWAIAN DAN PENGEMBANGAN SUMBER DAYA MANUSIA
	5.03.02.2.03	Pengembangan Kompetensi ASN	*Persentase Terlaksananya Kegiatan Pengembangan Kompetensi ASN*	-			100 %	400.781.230,00			Memperkuat pembangunan sumber daya manusia (SDM), sains, teknologi, pendidikan, kesehatan, prestasi olahraga, kesetaraan gender, serta penguatan peran perempuan, pemuda (generasi milenial dan generasi Z), dan penyandang disabilitas.	Meningkatkan Kualitas SDM, Kualitas Kehidupan Masyarakat, dan Kesetaraan Gender PENINGKATAN TATA KELOLA PEMERINTAHAN DAN REFORMASI BIROKRASI SERTA OPTIMALISASI PENDAPATAN DAERAH	ASN Kabupaten Bengkayang	-	453.000.000,00	BADAN KEPEGAWAIAN DAN PENGEMBANGAN SUMBER DAYA MANUSIA
	5.03.02.2.03.0001	Peningkatan Kapasitas Kinerja ASN														

NO	KODE	URUSAN / BIDANG URUSAN / PROGRAM / KEGIATAN / SUB KEGIATAN	INDIKATOR PROGRAM / KEGIATAN / SUB KEGIATAN	TARGET AKHIR PERIODE RENSTRA OPD	REALISASI CAPAIAN RENJA OPD TAHUN 2024	PRAKIRAAN CAPAIAN TARGET RENJA OPD TAHUN 2025	CAPAIAN KINERJA DAN KERANGKA PENDANAAN						KELOMPOK SASARAN	PRAKIRAAN MAJU RENCANA TAHUN 2027		PERANGKAT DAERAH PENANGGUNG JAWAB
							TARGET 2026	PAGU INDIKATIF (Rp)	LOKASI	SUMBER DANA	PRIORITAS			TARGET	PAGU INDIKATIF (Rp)	
											NASIONAL	DAERAH				
1	2	3	4	5	6	7	8	9	10	11	12	13	14	15	16	17
			Jumlah ASN yang Meningkat Kapasitasnya				6822 Orang	136.382.130,00	Kab. Bengkayang, Semua Kecamatan, Semua Kel/Desa	PENDAPATAN ASLI DAERAH (PAD)	Memperkuat pembangunan sumber daya manusia (SDM), sains, teknologi, pendidikan, kesehatan, prestasi olahraga, kesetaraan gender, serta penguatan peran perempuan, pemuda (generasi milenial dan generasi Z), dan penyandang disabilitas.	Meningkatkan Kualitas SDM, Kualitas Kehidupan Masyarakat, dan Kesetaraan Gender PENINGKATAN TATA KELOLA PEMERINTAHAN DAN REFORMASI BIROKRASI SERTA OPTIMALISASI PENDAPATAN DAERAH	ASN Kabupaten Bengkayang		145.000.000,00	BADAN KEPEGAWAIAN DAN PENGEMBANGAN SUMBER DAYA MANUSIA
	5.03.02.2.03.0004	Pengelolaan Pendidikan Lanjutan ASN														
			Jumlah ASN yang Mendapatkan Pendidikan Lanjutan				4 Orang	186.882.100,00	Kab. Bengkayang, Semua Kecamatan, Semua Kel/Desa	PENDAPATAN ASLI DAERAH (PAD)	Memperkuat pembangunan sumber daya manusia (SDM), sains, teknologi, pendidikan, kesehatan, prestasi olahraga, kesetaraan gender, serta penguatan peran perempuan, pemuda (generasi milenial dan generasi Z), dan penyandang disabilitas.	Meningkatkan Kualitas SDM, Kualitas Kehidupan Masyarakat, dan Kesetaraan Gender PENINGKATAN TATA KELOLA PEMERINTAHAN DAN REFORMASI BIROKRASI SERTA OPTIMALISASI PENDAPATAN DAERAH	ASN Kabupaten Bengkayang		200.000.000,00	BADAN KEPEGAWAIAN DAN PENGEMBANGAN SUMBER DAYA MANUSIA
	5.03.02.2.03.0006	Fasilitasi Sertifikasi Jabatan ASN														

NO	KODE	URUSAN / BIDANG URUSAN / PROGRAM / KEGIATAN / SUB KEGIATAN	INDIKATOR PROGRAM / KEGIATAN / SUB KEGIATAN	TARGET AKHIR PERIODE RENSTRA OPD	REALISASI CAPAIAN RENJA OPD TAHUN 2024	PRAKIRAAN CAPAIAN TARGET RENJA OPD TAHUN 2025	CAPAIAN KINERJA DAN KERANGKA PENDANAAN						KELOMPOK SASARAN	PRAKIRAAN MAJU RENCANA TAHUN 2027		PERANGKAT DAERAH PENANGGUNG JAWAB
							TARGET 2026	PAGU INDIKATIF (Rp)	LOKASI	SUMBER DANA	PRIORITAS			TARGET	PAGU INDIKATIF (Rp)	
											NASIONAL	DAERAH				
1	2	3	4	5	6	7	8	9	10	11	12	13	14	15	16	17
			Jumlah ASN yang Mendapatkan Layanan Fasilitasi Sertifikasi Jabatan				300 Orang	27.517.000,00	Kab. Bengkayang, Semua Kecamatan, Semua Kel/Desa	PENDAPATAN ASLI DAERAH (PAD)	Memperkuat pembangunan sumber daya manusia (SDM), sains, teknologi, pendidikan, kesehatan, prestasi olahraga, kesetaraan gender, serta penguatan peran perempuan, pemuda (generasi milenial dan generasi Z), dan penyandang disabilitas.	Meningkatkan Kualitas SDM, Kualitas Kehidupan Masyarakat, dan Kesetaraan Gender PENINGKATAN TATA KELOLA PEMERINTAHAN DAN REFORMASI BIROKRASI SERTA OPTIMALISASI PENDAPATAN DAERAH	ASN Kabupaten Bengkayang		30.000.000,00	BADAN KEPEGAWAIAN DAN PENGEMBANGAN SUMBER DAYA MANUSIA
	5.03.02.2.03.0010	Fasilitasi Sertifikasi Fungsional ASN														
			Jumlah ASN yang Mendapatkan Layanan Fasilitas Sertifikasi Jabatan Fungsional ASN				300 Orang	50.000.000,00	Kab. Bengkayang, Semua Kecamatan, Semua Kel/Desa	PENDAPATAN ASLI DAERAH (PAD)	Memperkuat pembangunan sumber daya manusia (SDM), sains, teknologi, pendidikan, kesehatan, prestasi olahraga, kesetaraan gender, serta penguatan peran perempuan, pemuda (generasi milenial dan generasi Z), dan penyandang disabilitas.	Meningkatkan Kualitas SDM, Kualitas Kehidupan Masyarakat, dan Kesetaraan Gender PENINGKATAN TATA KELOLA PEMERINTAHAN DAN REFORMASI BIROKRASI SERTA OPTIMALISASI PENDAPATAN DAERAH	ASN Kabupaten Bengkayang		78.000.000,00	BADAN KEPEGAWAIAN DAN PENGEMBANGAN SUMBER DAYA MANUSIA

NO	KODE	URUSAN / BIDANG URUSAN / PROGRAM / KEGIATAN / SUB KEGIATAN	INDIKATOR PROGRAM / KEGIATAN / SUB KEGIATAN	TARGET AKHIR PERIODE RENSTRA OPD	REALISASI CAPAIAN RENJA OPD TAHUN 2024	PRAKIRAAN CAPAIAN TARGET RENJA OPD TAHUN 2025	CAPAIAN KINERJA DAN KERANGKA PENDANAAN						KELOMPOK SASARAN	PRAKIRAAN MAJU RENCANA TAHUN 2027		PERANGKAT DAERAH PENANGGUNG JAWAB
							TARGET 2026	PAGU INDIKATIF (Rp)	LOKASI	SUMBER DANA	PRIORITAS			TARGET	PAGU INDIKATIF (Rp)	
											NASIONAL	DAERAH				
1	2	3	4	5	6	7	8	9	10	11	12	13	14	15	16	17
	5.03.02.2.04	Penilaian dan Evaluasi Kinerja Aparatur	*Persentase Terlaksananya Kegiatan Penilaian dan Evaluasi Kinerja Aparatur*	-			100 %	160.404.000,00			Memperkuat pembangunan sumber daya manusia (SDM), sains, teknologi, pendidikan, kesehatan, prestasi olahraga, kesetaraan gender, serta penguatan peran perempuan, pemuda (generasi milenial dan generasi Z), dan penyandang disabilitas.	Meningkatkan Kualitas SDM, Kualitas Kehidupan Masyarakat, dan Kesetaraan Gender PENINGKATAN TATA KELOLA PEMERINTAHAN DAN REFORMASI BIROKRASI SERTA OPTIMALISASI PENDAPATAN DAERAH	ASN Kabupaten Bengkayang	-	173.000.000,00	BADAN KEPEGAWAIAN DAN PENGEMBANGAN SUMBER DAYA MANUSIA
	5.03.02.2.04.0004	Pengelolaan Pemberian Penghargaan bagi Pegawai														
			Jumlah ASN yang Diberikan Penghargaan				6822 Orang	16.134.000,00	Kab. Bengkayang, Semua Kecamatan, Semua Kel/Desa	PENDAPATAN ASLI DAERAH (PAD)	Memperkuat pembangunan sumber daya manusia (SDM), sains, teknologi, pendidikan, kesehatan, prestasi olahraga, kesetaraan gender, serta penguatan peran perempuan, pemuda (generasi milenial dan generasi Z), dan penyandang disabilitas.	Meningkatkan Kualitas SDM, Kualitas Kehidupan Masyarakat, dan Kesetaraan Gender PENINGKATAN TATA KELOLA PEMERINTAHAN DAN REFORMASI BIROKRASI SERTA OPTIMALISASI PENDAPATAN DAERAH	ASN Kabupaten Bengkayang		18.000.000,00	BADAN KEPEGAWAIAN DAN PENGEMBANGAN SUMBER DAYA MANUSIA
	5.03.02.2.04.0005	Pengelolaan Tanda Jasa bagi Pegawai														

NO	KODE	URUSAN / BIDANG URUSAN / PROGRAM / KEGIATAN / SUB KEGIATAN	INDIKATOR PROGRAM / KEGIATAN / SUB KEGIATAN	TARGET AKHIR PERIODE RENSTRA OPD	REALISASI CAPAIAN RENJA OPD TAHUN 2024	PRAKIRAAN CAPAIAN TARGET RENJA OPD TAHUN 2025	CAPAIAN KINERJA DAN KERANGKA PENDANAAN						KELOMPOK SASARAN	PRAKIRAAN MAJU RENCANA TAHUN 2027		PERANGKAT DAERAH PENANGGUNG JAWAB
							TARGET 2026	PAGU INDIKATIF (Rp)	LOKASI	SUMBER DANA	PRIORITAS			TARGET	PAGU INDIKATIF (Rp)	
											NASIONAL	DAERAH				
1	2	3	4	5	6	7	8	9	10	11	12	13	14	15	16	17
			Jumlah ASN yang Diberikan Tanda Jasa				20 Orang	17.570.000,00	Kab. Bengkayang, Semua Kecamatan, Semua Kel/Desa	PENDAPATAN ASLI DAERAH (PAD)	Memperkuat pembangunan sumber daya manusia (SDM), sains, teknologi, pendidikan, kesehatan, prestasi olahraga, kesetaraan gender, serta penguatan peran perempuan, pemuda (generasi milenial dan generasi Z), dan penyandang disabilitas.	Meningkatkan Kualitas SDM, Kualitas Kehidupan Masyarakat, dan Kesetaraan Gender PENINGKATAN TATA KELOLA PEMERINTAHAN DAN REFORMASI BIROKRASI SERTA OPTIMALISASI PENDAPATAN DAERAH	ASN Kabupaten Bengkayang		20.000.000,00	BADAN KEPEGAWAIAN DAN PENGEMBANGAN SUMBER DAYA MANUSIA
	5.03.02.2.04.0007	Pembinaan Disiplin ASN														
			Jumlah ASN yang Mendapatkan Pembinaan Kedisiplinan				6822 Orang	85.800.000,00	Kab. Bengkayang, Semua Kecamatan, Semua Kel/Desa	PENDAPATAN ASLI DAERAH (PAD)	Memperkuat pembangunan sumber daya manusia (SDM), sains, teknologi, pendidikan, kesehatan, prestasi olahraga, kesetaraan gender, serta penguatan peran perempuan, pemuda (generasi milenial dan generasi Z), dan penyandang disabilitas.	Meningkatkan Kualitas SDM, Kualitas Kehidupan Masyarakat, dan Kesetaraan Gender PENINGKATAN TATA KELOLA PEMERINTAHAN DAN REFORMASI BIROKRASI SERTA OPTIMALISASI PENDAPATAN DAERAH	ASN Kabupaten Bengkayang		90.000.000,00	BADAN KEPEGAWAIAN DAN PENGEMBANGAN SUMBER DAYA MANUSIA
	5.03.02.2.04.0008	Pengelolaan Penyelesaian Pelanggaran Disiplin ASN														

NO	KODE	URUSAN / BIDANG URUSAN / PROGRAM / KEGIATAN / SUB KEGIATAN	INDIKATOR PROGRAM / KEGIATAN / SUB KEGIATAN	TARGET AKHIR PERIODE RENSTRA OPD	REALISASI CAPAIAN RENJA OPD TAHUN 2024	PRAKIRAAN CAPAIAN TARGET RENJA OPD TAHUN 2025	CAPAIAN KINERJA DAN KERANGKA PENDANAAN						KELOMPOK SASARAN	PRAKIRAAN MAJU RENCANA TAHUN 2027		PERANGKAT DAERAH PENANGGUNG JAWAB
							TARGET 2026	PAGU INDIKATIF (Rp)	LOKASI	SUMBER DANA	PRIORITAS			TARGET	PAGU INDIKATIF (Rp)	
											NASIONAL	DAERAH				
1	2	3	4	5	6	7	8	9	10	11	12	13	14	15	16	17
			Jumlah Laporan Hasil Pengelolaan Penyelesaian Pelanggaran Disiplin ASN				20 Laporan	40.900.000,00	Kab. Bengkayang, Semua Kecamatan, Semua Kel/Desa	PENDAPATAN ASLI DAERAH (PAD)	Memperkuat pembangunan sumber daya manusia (SDM), sains, teknologi, pendidikan, kesehatan, prestasi olahraga, kesetaraan gender, serta penguatan peran perempuan, pemuda (generasi milenial dan generasi Z), dan penyandang disabilitas.	Meningkatkan Kualitas SDM, Kualitas Kehidupan Masyarakat, dan Kesetaraan Gender PENINGKATAN TATA KELOLA PEMERINTAHAN DAN REFORMASI BIROKRASI SERTA OPTIMALISASI PENDAPATAN DAERAH	ASN Kabupaten Bengkayang		45.000.000,00	BADAN KEPEGAWAIAN DAN PENGEMBANGAN SUMBER DAYA MANUSIA
	5.04	**PENDIDIKAN DAN PELATIHAN**						**644.527.240,00**							**1.650.000.000,00**	
1.	**5.04.02**	**PROGRAM PENGEMBANGAN SUMBER DAYA MANUSIA**	***Persentase ASN yang mendapatkan pengembangan kompetensi dasar, manajerial, dan fungsional***	**-**			**32,65 %**	**644.527.240,00**						**-**	**1.650.000.000,00**	
	5.04.02.2.01	Pengembangan Kompetensi Teknis	*Persentase Terlaksananya Kegiatan Pengembangan Kompetensi Teknis*	-			100 %	409.869.300,00			Memperkuat pembangunan sumber daya manusia (SDM), sains, teknologi, pendidikan, kesehatan, prestasi olahraga, kesetaraan gender, serta penguatan peran perempuan, pemuda (generasi milenial dan generasi Z), dan penyandang disabilitas.	Meningkatkan Kualitas SDM, Kualitas Kehidupan Masyarakat, dan Kesetaraan Gender PENINGKATAN TATA KELOLA PEMERINTAHAN DAN REFORMASI BIROKRASI SERTA OPTIMALISASI PENDAPATAN DAERAH	ASN Kabupaten Bengkayang	-	1.400.000.000,00	BADAN KEPEGAWAIAN DAN PENGEMBANGAN SUMBER DAYA MANUSIA
	5.04.02.2.01.0003	Penyelenggaraan Pengembangan Kompetensi Teknis Umum, Inti, dan Pilihan bagi Jabatan Administrasi Penyelenggara Urusan Pemerintahan Konkuren, Perangkat Daerah Penunjang, dan Urusan Pemerintahan Umum														

NO	KODE	URUSAN / BIDANG URUSAN / PROGRAM / KEGIATAN / SUB KEGIATAN	INDIKATOR PROGRAM / KEGIATAN / SUB KEGIATAN	TARGET AKHIR PERIODE RENSTRA OPD	REALISASI CAPAIAN RENJA OPD TAHUN 2024	PRAKIRAAN CAPAIAN TARGET RENJA OPD TAHUN 2025	CAPAIAN KINERJA DAN KERANGKA PENDANAAN						KELOMPOK SASARAN	PRAKIRAAN MAJU RENCANA TAHUN 2027		PERANGKAT DAERAH PENANGGUNG JAWAB
							TARGET 2026	PAGU INDIKATIF (Rp)	LOKASI	SUMBER DANA	PRIORITAS			TARGET	PAGU INDIKATIF (Rp)	
											NASIONAL	DAERAH				
1	2	3	4	5	6	7	8	9	10	11	12	13	14	15	16	17
			Jumlah ASN yang Mengikuti Pengembangan Kompetensi				9 Orang	409.869.300,00	Kab. Bengkayang, Semua Kecamatan, Semua Kel/Desa	PENDAPATAN ASLI DAERAH (PAD)	Memperkuat pembangunan sumber daya manusia (SDM), sains, teknologi, pendidikan, kesehatan, prestasi olahraga, kesetaraan gender, serta penguatan peran perempuan, pemuda (generasi milenial dan generasi Z), dan penyandang disabilitas.	Meningkatkan Kualitas SDM, Kualitas Kehidupan Masyarakat, dan Kesetaraan Gender PENINGKATAN TATA KELOLA PEMERINTAHAN DAN REFORMASI BIROKRASI SERTA OPTIMALISASI PENDAPATAN DAERAH	ASN Kabupaten Bengkayang		1.400.000.000,00	BADAN KEPEGAWAIAN DAN PENGEMBANGAN SUMBER DAYA MANUSIA
	5.04.02.2.02	Sertifikasi, Kelembagaan, Pengembangan Kompetensi Manajerial dan Fungsional	*Persentase Terlaksananya Kegiatan Sertifikasi, Kelembagaan, Pengembangan Kompetensi Manajerial dan Fungsional*	-			100 %	234.657.940,00			Memperkuat pembangunan sumber daya manusia (SDM), sains, teknologi, pendidikan, kesehatan, prestasi olahraga, kesetaraan gender, serta penguatan peran perempuan, pemuda (generasi milenial dan generasi Z), dan penyandang disabilitas.	Meningkatkan Kualitas SDM, Kualitas Kehidupan Masyarakat, dan Kesetaraan Gender PENINGKATAN TATA KELOLA PEMERINTAHAN DAN REFORMASI BIROKRASI SERTA OPTIMALISASI PENDAPATAN DAERAH	ASN Kabupaten Bengkayang	-	250.000.000,00	BADAN KEPEGAWAIAN DAN PENGEMBANGAN SUMBER DAYA MANUSIA
	5.04.02.2.02.0007	Penyelenggaraan Pengembangan Kompetensi bagi Pimpinan Daerah, Jabatan Pimpinan Tinggi, Jabatan Fungsional, Kepemimpinan, dan Prajabatan														

NO	KODE	URUSAN / BIDANG URUSAN / PROGRAM / KEGIATAN / SUB KEGIATAN	INDIKATOR PROGRAM / KEGIATAN / SUB KEGIATAN	TARGET AKHIR PERIODE RENSTRA OPD	REALISASI CAPAIAN RENJA OPD TAHUN 2024	PRAKIRAAN CAPAIAN TARGET RENJA OPD TAHUN 2025	CAPAIAN KINERJA DAN KERANGKA PENDANAAN						KELOMPOK SASARAN	PRAKIRAAN MAJU RENCANA TAHUN 2027		PERANGKAT DAERAH PENANGGUNG JAWAB
							TARGET 2026	PAGU INDIKATIF (Rp)	LOKASI	SUMBER DANA	PRIORITAS			TARGET	PAGU INDIKATIF (Rp)	
											NASIONAL	DAERAH				
1	2	3	4	5	6	7	8	9	10	11	12	13	14	15	16	17
			Jumlah Laporan Hasil Penyelenggaraan Pengembangan Kompetensi bagi Pimpinan Daerah, Jabatan Pimpinan Tinggi, Jabatan Fungsional, Kepemimpinan, dan Prajabatan				1 Laporan	234.657.940,00	Kab. Bengkayang, Semua Kecamatan, Semua Kel/Desa	PENDAPATAN ASLI DAERAH (PAD)	Memperkuat pembangunan sumber daya manusia (SDM), sains, teknologi, pendidikan, kesehatan, prestasi olahraga, kesetaraan gender, serta penguatan peran perempuan, pemuda (generasi milenial dan generasi Z), dan penyandang disabilitas.	Meningkatkan Kualitas SDM, Kualitas Kehidupan Masyarakat, dan Kesetaraan Gender PENINGKATAN TATA KELOLA PEMERINTAHAN DAN REFORMASI BIROKRASI SERTA OPTIMALISASI PENDAPATAN DAERAH	ASN Kabupaten Bengkayang		250.000.000,00	BADAN KEPEGAWAIAN DAN PENGEMBANGAN SUMBER DAYA MANUSIA
		BADAN PENGELOLAAN PERBATASAN DAERAH						**2.644.103.482,00**							**30.665.000.000,00**	
	5	**UNSUR PENUNJANG URUSAN PEMERINTAHAN**						**2.644.103.482,00**							**30.665.000.000,00**	
	5.06	**PENGELOLAAN PERBATASAN**						**2.644.103.482,00**							**30.665.000.000,00**	
1.	**5.06.01**	**PROGRAM PENUNJANG URUSAN PEMERINTAHAN DAERAH KABUPATEN/KOTA**	***Terpenuhinya Layanan Administrasi Perkantoran***	**-**			**100 %**	**2.418.153.773,00**						**-**	**30.425.000.000,00**	
	5.06.01.2.01	Perencanaan, Penganggaran, dan Evaluasi Kinerja Perangkat Daerah	*Tersusunnya Dokumen Perencanaan & Evaluasi Kinerja Perangkat Daerah*	-			100 %	22.600.600,00			Memantapkan sistem pertahanan keamanan negara dan mendorong kemandirian bangsa melalui swasembada pangan, energi, air, ekonomi kreatif, ekonomi hijau, dan ekonomi biru	Percepatan pembangunan serta peningkatan infrastruktur secara adil berkelanjutan OPTIMALISASI PENYELENGGARAAN PEMANFAATAN RUANG, LINGKUNGAN HIDUP, KETAHANAN BENCANA DAN KONDUSIFITAS WILAYAH	OPD Badan Pengelola Perbatasan Daerah	-	71.000.000,00	BADAN PENGELOLAAN PERBATASAN DAERAH
	5.06.01.2.01.0001	Penyusunan Dokumen Perencanaan Perangkat Daerah														

NO	KODE	URUSAN / BIDANG URUSAN / PROGRAM / KEGIATAN / SUB KEGIATAN	INDIKATOR PROGRAM / KEGIATAN / SUB KEGIATAN	TARGET AKHIR PERIODE RENSTRA OPD	REALISASI CAPAIAN RENJA OPD TAHUN 2024	PRAKIRAAN CAPAIAN TARGET RENJA OPD TAHUN 2025	CAPAIAN KINERJA DAN KERANGKA PENDANAAN						KELOMPOK SASARAN	PRAKIRAAN MAJU RENCANA TAHUN 2027		PERANGKAT DAERAH PENANGGUNG JAWAB
							TARGET 2026	PAGU INDIKATIF (Rp)	LOKASI	SUMBER DANA	PRIORITAS			TARGET	PAGU INDIKATIF (Rp)	
											NASIONAL	DAERAH				
1	2	3	4	5	6	7	8	9	10	11	12	13	14	15	16	17
			Jumlah Dokumen Perencanaan Perangkat Daerah				1 Dokumen	4.587.000,00	Kab. Bengkayang, Semua Kecamatan, Semua Kel/Desa	PENDAPATAN ASLI DAERAH (PAD)	Memantapkan sistem pertahanan keamanan negara dan mendorong kemandirian bangsa melalui swasembada pangan, energi, air, ekonomi kreatif, ekonomi hijau, dan ekonomi biru	Percepatan pembangunan serta peningkatan infrastruktur secara adil berkelanjutan OPTIMALISASI PENYELENGGARAAN PEMANFAATAN RUANG, LINGKUNGAN HIDUP, KETAHANAN BENCANA DAN KONDUSIFITAS WILAYAH	OPD Badan Pengelola Perbatasan Daerah		36.000.000,00	BADAN PENGELOLAAN PERBATASAN DAERAH
	5.06.01.2.01.0002	Koordinasi dan Penyusunan Dokumen RKA-SKPD														
			Jumlah Dokumen RKA-SKPD dan Laporan Hasil Koordinasi Penyusunan Dokumen RKA-SKPD				1 Dokumen	3.029.000,00	Kab. Bengkayang, Semua Kecamatan, Semua Kel/Desa	PENDAPATAN ASLI DAERAH (PAD)	Memantapkan sistem pertahanan keamanan negara dan mendorong kemandirian bangsa melalui swasembada pangan, energi, air, ekonomi kreatif, ekonomi hijau, dan ekonomi biru	Percepatan pembangunan serta peningkatan infrastruktur secara adil berkelanjutan OPTIMALISASI PENYELENGGARAAN PEMANFAATAN RUANG, LINGKUNGAN HIDUP, KETAHANAN BENCANA DAN KONDUSIFITAS WILAYAH	OPD Badan Pengelola Perbatasan Daerah		5.000.000,00	BADAN PENGELOLAAN PERBATASAN DAERAH
	5.06.01.2.01.0003	Koordinasi dan Penyusunan Dokumen Perubahan RKA-SKPD														

NO	KODE	URUSAN / BIDANG URUSAN / PROGRAM / KEGIATAN / SUB KEGIATAN	INDIKATOR PROGRAM / KEGIATAN / SUB KEGIATAN	TARGET AKHIR PERIODE RENSTRA OPD	REALISASI CAPAIAN RENJA OPD TAHUN 2024	PRAKIRAAN CAPAIAN TARGET RENJA OPD TAHUN 2025	CAPAIAN KINERJA DAN KERANGKA PENDANAAN						KELOMPOK SASARAN	PRAKIRAAN MAJU RENCANA TAHUN 2027		PERANGKAT DAERAH PENANGGUNG JAWAB
							TARGET 2026	PAGU INDIKATIF (Rp)	LOKASI	SUMBER DANA	PRIORITAS			TARGET	PAGU INDIKATIF (Rp)	
											NASIONAL	DAERAH				
1	2	3	4	5	6	7	8	9	10	11	12	13	14	15	16	17
			Jumlah Dokumen Perubahan RKA-SKPD dan Laporan Hasil Koordinasi Penyusunan Dokumen Perubahan RKA-SKPD				1 Dokumen	3.069.000,00	Kab. Bengkayang, Semua Kecamatan, Semua Kel/Desa	PENDAPATAN ASLI DAERAH (PAD)	Memantapkan sistem pertahanan keamanan negara dan mendorong kemandirian bangsa melalui swasembada pangan, energi, air, ekonomi kreatif, ekonomi hijau, dan ekonomi biru	Percepatan pembangunan serta peningkatan infrastruktur secara adil berkelanjutan OPTIMALISASI PENYELENGGARAAN PEMANFAATAN RUANG, LINGKUNGAN HIDUP, KETAHANAN BENCANA DAN KONDUSIFITAS WILAYAH	OPD Badan Pengelola Perbatasan Daerah		4.000.000,00	BADAN PENGELOLAAN PERBATASAN DAERAH
	5.06.01.2.01.0004	Koordinasi dan Penyusunan DPA-SKPD														
			Jumlah Dokumen DPA-SKPD dan Laporan Hasil Koordinasi Penyusunan Dokumen DPA-SKPD				1 Dokumen	2.880.000,00	Kab. Bengkayang, Semua Kecamatan, Semua Kel/Desa	PENDAPATAN ASLI DAERAH (PAD)	Memantapkan sistem pertahanan keamanan negara dan mendorong kemandirian bangsa melalui swasembada pangan, energi, air, ekonomi kreatif, ekonomi hijau, dan ekonomi biru	Percepatan pembangunan serta peningkatan infrastruktur secara adil berkelanjutan OPTIMALISASI PENYELENGGARAAN PEMANFAATAN RUANG, LINGKUNGAN HIDUP, KETAHANAN BENCANA DAN KONDUSIFITAS WILAYAH	OPD Badan Pengelola Perbatasan Daerah		5.000.000,00	BADAN PENGELOLAAN PERBATASAN DAERAH
	5.06.01.2.01.0005	Koordinasi dan Penyusunan Perubahan DPA- SKPD														

NO	KODE	URUSAN / BIDANG URUSAN / PROGRAM / KEGIATAN / SUB KEGIATAN	INDIKATOR PROGRAM / KEGIATAN / SUB KEGIATAN	TARGET AKHIR PERIODE RENSTRA OPD	REALISASI CAPAIAN RENJA OPD TAHUN 2024	PRAKIRAAN CAPAIAN TARGET RENJA OPD TAHUN 2025	CAPAIAN KINERJA DAN KERANGKA PENDANAAN						KELOMPOK SASARAN	PRAKIRAAN MAJU RENCANA TAHUN 2027		PERANGKAT DAERAH PENANGGUNG JAWAB
							TARGET 2026	PAGU INDIKATIF (Rp)	LOKASI	SUMBER DANA	PRIORITAS			TARGET	PAGU INDIKATIF (Rp)	
											NASIONAL	DAERAH				
1	2	3	4	5	6	7	8	9	10	11	12	13	14	15	16	17
			Jumlah Dokumen Perubahan DPA-SKPD dan Laporan Hasil Koordinasi Penyusunan Dokumen Perubahan DPA-SKPD				1 Dokumen	1.940.000,00	Kab. Bengkayang, Semua Kecamatan, Semua Kel/Desa	PENDAPATAN ASLI DAERAH (PAD)	Memantapkan sistem pertahanan keamanan negara dan mendorong kemandirian bangsa melalui swasembada pangan, energi, air, ekonomi kreatif, ekonomi hijau, dan ekonomi biru	Percepatan pembangunan serta peningkatan infrastruktur secara adil berkelanjutan OPTIMALISASI PENYELENGGARAAN PEMANFAATAN RUANG, LINGKUNGAN HIDUP, KETAHANAN BENCANA DAN KONDUSIFITAS WILAYAH	OPD Badan Pengelola Perbatasan Daerah		4.000.000,00	BADAN PENGELOLAAN PERBATASAN DAERAH
	5.06.01.2.01.0006	Koordinasi dan Penyusunan Laporan Capaian Kinerja dan Ikhtisar Realisasi Kinerja SKPD														
			Jumlah Laporan Capaian Kinerja dan Ikhtisar Realisasi Kinerja SKPD dan Laporan Hasil Koordinasi Penyusunan Laporan Capaian Kinerja dan Ikhtisar Realisasi Kinerja SKPD				2 Laporan	2.808.000,00	Kab. Bengkayang, Semua Kecamatan, Semua Kel/Desa	PENDAPATAN ASLI DAERAH (PAD)	Memantapkan sistem pertahanan keamanan negara dan mendorong kemandirian bangsa melalui swasembada pangan, energi, air, ekonomi kreatif, ekonomi hijau, dan ekonomi biru	Percepatan pembangunan serta peningkatan infrastruktur secara adil berkelanjutan OPTIMALISASI PENYELENGGARAAN PEMANFAATAN RUANG, LINGKUNGAN HIDUP, KETAHANAN BENCANA DAN KONDUSIFITAS WILAYAH	OPD Badan Pengelola Perbatasan Daerah		4.000.000,00	BADAN PENGELOLAAN PERBATASAN DAERAH
	5.06.01.2.01.0007	Evaluasi Kinerja Perangkat Daerah														

NO	KODE	URUSAN / BIDANG URUSAN / PROGRAM / KEGIATAN / SUB KEGIATAN	INDIKATOR PROGRAM / KEGIATAN / SUB KEGIATAN	TARGET AKHIR PERIODE RENSTRA OPD	REALISASI CAPAIAN RENJA OPD TAHUN 2024	PRAKIRAAN CAPAIAN TARGET RENJA OPD TAHUN 2025	CAPAIAN KINERJA DAN KERANGKA PENDANAAN						KELOMPOK SASARAN	PRAKIRAAN MAJU RENCANA TAHUN 2027		PERANGKAT DAERAH PENANGGUNG JAWAB
							TARGET 2026	PAGU INDIKATIF (Rp)	LOKASI	SUMBER DANA	PRIORITAS			TARGET	PAGU INDIKATIF (Rp)	
											NASIONAL	DAERAH				
1	2	3	4	5	6	7	8	9	10	11	12	13	14	15	16	17
			Jumlah Laporan Evaluasi Kinerja Perangkat Daerah				1 Laporan	2.287.600,00	Kab. Bengkayang, Semua Kecamatan, Semua Kel/Desa	PENDAPATAN ASLI DAERAH (PAD)	Memantapkan sistem pertahanan keamanan negara dan mendorong kemandirian bangsa melalui swasembada pangan, energi, air, ekonomi kreatif, ekonomi hijau, dan ekonomi biru	Percepatan pembangunan serta peningkatan infrastruktur secara adil berkelanjutan OPTIMALISASI PENYELENGGARAAN PEMANFAATAN RUANG, LINGKUNGAN HIDUP, KETAHANAN BENCANA DAN KONDUSIFITAS WILAYAH	OPD Badan Pengelola Perbatasan Daerah		3.000.000,00	BADAN PENGELOLAAN PERBATASAN DAERAH
	5.06.01.2.01.0008	Penyelenggaraan Walidata Pendukung Statistik Sektoral Daerah														
			Jumlah Dokumen Hasil Penyelenggaraan Walidata Pendukung Statistik Sektoral Daerah				1 Dokumen	1.000.000,00	Kab. Bengkayang, Semua Kecamatan, Semua Kel/Desa	PENDAPATAN ASLI DAERAH (PAD)	Memantapkan sistem pertahanan keamanan negara dan mendorong kemandirian bangsa melalui swasembada pangan, energi, air, ekonomi kreatif, ekonomi hijau, dan ekonomi biru	Percepatan pembangunan serta peningkatan infrastruktur secara adil berkelanjutan OPTIMALISASI PENYELENGGARAAN PEMANFAATAN RUANG, LINGKUNGAN HIDUP, KETAHANAN BENCANA DAN KONDUSIFITAS WILAYAH	OPD Badan Pengelola Perbatasan Daerah		2.000.000,00	BADAN PENGELOLAAN PERBATASAN DAERAH
	5.06.01.2.01.0009	Pelaksanaan Pengumpulan Data Statistik Sektoral Daerah														

NO	KODE	URUSAN / BIDANG URUSAN / PROGRAM / KEGIATAN / SUB KEGIATAN	INDIKATOR PROGRAM / KEGIATAN / SUB KEGIATAN	TARGET AKHIR PERIODE RENSTRA OPD	REALISASI CAPAIAN RENJA OPD TAHUN 2024	PRAKIRAAN CAPAIAN TARGET RENJA OPD TAHUN 2025	CAPAIAN KINERJA DAN KERANGKA PENDANAAN						KELOMPOK SASARAN	PRAKIRAAN MAJU RENCANA TAHUN 2027		PERANGKAT DAERAH PENANGGUNG JAWAB
							TARGET 2026	PAGU INDIKATIF (Rp)	LOKASI	SUMBER DANA	PRIORITAS			TARGET	PAGU INDIKATIF (Rp)	
											NASIONAL	DAERAH				
1	2	3	4	5	6	7	8	9	10	11	12	13	14	15	16	17
			Jumlah Data Statistik Sektoral Daerah yang Telah Dikumpulkan dan Diperiksa Lingkup Perangkat Daerah				1 Data	1.000.000,00	Kab. Bengkayang, Semua Kecamatan, Semua Kel/Desa	DANA ALOKASI UMUM (DAU)	Memantapkan sistem pertahanan keamanan negara dan mendorong kemandirian bangsa melalui swasembada pangan, energi, air, ekonomi kreatif, ekonomi hijau, dan ekonomi biru	Percepatan pembangunan serta peningkatan infrastruktur secara adil berkelanjutan OPTIMALISASI PENYELENGGARAAN PEMANFAATAN RUANG, LINGKUNGAN HIDUP, KETAHANAN BENCANA DAN KONDUSIFITAS WILAYAH	OPD Badan Pengelola Perbatasan Daerah		2.000.000,00	BADAN PENGELOLAAN PERBATASAN DAERAH
	5.06.01.2.01.0010	Pelaksanaan Forum Perangkat Daerah Berdasarkan Bidang Urusan yang Diampu dalam Rangka Penyusunan Dokumen Perencanaan Perangkat Daerah														
			Jumlah Berita Acara Hasil Forum Perangkat Daerah Berdasarkan Bidang Urusan yang Diampu dalam Rangka Penyusunan Dokumen Perencanaan Perangkat Daerah				1 Berita Acara	0,00	Kab. Bengkayang, Semua Kecamatan, Semua Kel/Desa	PENDAPATAN ASLI DAERAH (PAD)	Memantapkan sistem pertahanan keamanan negara dan mendorong kemandirian bangsa melalui swasembada pangan, energi, air, ekonomi kreatif, ekonomi hijau, dan ekonomi biru	Percepatan pembangunan serta peningkatan infrastruktur secara adil berkelanjutan OPTIMALISASI PENYELENGGARAAN PEMANFAATAN RUANG, LINGKUNGAN HIDUP, KETAHANAN BENCANA DAN KONDUSIFITAS WILAYAH	OPD Badan Pengelola Perbatasan Daerah		3.500.000,00	BADAN PENGELOLAAN PERBATASAN DAERAH
	5.06.01.2.01.0011	Penyusunan Dokumen Perencanaan Urusan Selain Renstra PD dan Renja PD														

NO	KODE	URUSAN / BIDANG URUSAN / PROGRAM / KEGIATAN / SUB KEGIATAN	INDIKATOR PROGRAM / KEGIATAN / SUB KEGIATAN	TARGET AKHIR PERIODE RENSTRA OPD	REALISASI CAPAIAN RENJA OPD TAHUN 2024	PRAKIRAAN CAPAIAN TARGET RENJA OPD TAHUN 2025	CAPAIAN KINERJA DAN KERANGKA PENDANAAN						KELOMPOK SASARAN	PRAKIRAAN MAJU RENCANA TAHUN 2027		PERANGKAT DAERAH PENANGGUNG JAWAB
							TARGET 2026	PAGU INDIKATIF (Rp)	LOKASI	SUMBER DANA	PRIORITAS			TARGET	PAGU INDIKATIF (Rp)	
											NASIONAL	DAERAH				
1	2	3	4	5	6	7	8	9	10	11	12	13	14	15	16	17
			Jumlah Dokumen Perencanaan Urusan Selain Renstra PD dan Renja PD yang disusun				1 Dokumen	0,00	Kab. Bengkayang, Semua Kecamatan, Semua Kel/Desa	PENDAPATAN ASLI DAERAH (PAD)	Memantapkan sistem pertahanan keamanan negara dan mendorong kemandirian bangsa melalui swasembada pangan, energi, air, ekonomi kreatif, ekonomi hijau, dan ekonomi biru	Percepatan pembangunan serta peningkatan infrastruktur secara adil berkelanjutan OPTIMALISASI PENYELENGGARAAN PEMANFAATAN RUANG, LINGKUNGAN HIDUP, KETAHANAN BENCANA DAN KONDUSIFITAS WILAYAH	OPD Badan Pengelola Perbatasan Daerah		0,00	BADAN PENGELOLAAN PERBATASAN DAERAH
	5.06.01.2.01.0012	Koordinasi Peningkatan Partisipasi Masyarakat dalam Penyelenggaraan Urusan Pemerintahan Daerah yang Diampu														
			Jumlah Subtansi Koordinasi Peningkatan Partisipasi Masyarakat dalam Penyelenggaraan Urusan Pemerintahan Daerah yang Diampu				1 Substansi	0,00	Kab. Bengkayang, Semua Kecamatan, Semua Kel/Desa	PENDAPATAN ASLI DAERAH (PAD)	Memantapkan sistem pertahanan keamanan negara dan mendorong kemandirian bangsa melalui swasembada pangan, energi, air, ekonomi kreatif, ekonomi hijau, dan ekonomi biru	Percepatan pembangunan serta peningkatan infrastruktur secara adil berkelanjutan OPTIMALISASI PENYELENGGARAAN PEMANFAATAN RUANG, LINGKUNGAN HIDUP, KETAHANAN BENCANA DAN KONDUSIFITAS WILAYAH	OPD Badan Pengelola Perbatasan Daerah		0,00	BADAN PENGELOLAAN PERBATASAN DAERAH
	5.06.01.2.01.0013	Sinkronisasi dan Harmonisasi Pusat dan Daerah dalam Rangka Mendukung Target Pembangunan Nasional melalui Koordinasi Teknis Pembangunan														

NO	KODE	URUSAN / BIDANG URUSAN / PROGRAM / KEGIATAN / SUB KEGIATAN	INDIKATOR PROGRAM / KEGIATAN / SUB KEGIATAN	TARGET AKHIR PERIODE RENSTRA OPD	REALISASI CAPAIAN RENJA OPD TAHUN 2024	PRAKIRAAN CAPAIAN TARGET RENJA OPD TAHUN 2025	CAPAIAN KINERJA DAN KERANGKA PENDANAAN						KELOMPOK SASARAN	PRAKIRAAN MAJU RENCANA TAHUN 2027		PERANGKAT DAERAH PENANGGUNG JAWAB
							TARGET 2026	PAGU INDIKATIF (Rp)	LOKASI	SUMBER DANA	PRIORITAS			TARGET	PAGU INDIKATIF (Rp)	
											NASIONAL	DAERAH				
1	2	3	4	5	6	7	8	9	10	11	12	13	14	15	16	17
			Jumlah Berita Acara Hasil Sinkronisasi dan Harmonisasi Pusat dan Daerah dalam Rangka Mendukung Target Pembangunan Nasional melalui Koordinasi Teknis Pembangunan				1 Berita Acara	0,00	Kab. Bengkayang, Semua Kecamatan, Semua Kel/Desa	PENDAPATAN ASLI DAERAH (PAD)	Memantapkan sistem pertahanan keamanan negara dan mendorong kemandirian bangsa melalui swasembada pangan, energi, air, ekonomi kreatif, ekonomi hijau, dan ekonomi biru	Percepatan pembangunan serta peningkatan infrastruktur secara adil berkelanjutan OPTIMALISASI PENYELENGGARAAN PEMANFAATAN RUANG, LINGKUNGAN HIDUP, KETAHANAN BENCANA DAN KONDUSIFITAS WILAYAH	OPD Badan Pengelola Perbatasan Daerah		2.500.000,00	BADAN PENGELOLAAN PERBATASAN DAERAH
	5.06.01.2.02	Administrasi Keuangan Perangkat Daerah	*Laporan Keuangan & Administrasi Pertanggungjawaban Keuangan*	-			100 %	1.748.963.202,00			-	Percepatan pembangunan serta peningkatan infrastruktur secara adil berkelanjutan OPTIMALISASI PENYELENGGARAAN PEMANFAATAN RUANG, LINGKUNGAN HIDUP, KETAHANAN BENCANA DAN KONDUSIFITAS WILAYAH	OPD Badan Pengelola Perbatasan Daerah	-	2.019.500.000,00	BADAN PENGELOLAAN PERBATASAN DAERAH
	5.06.01.2.02.0001	Penyediaan Gaji dan Tunjangan ASN														

NO	KODE	URUSAN / BIDANG URUSAN / PROGRAM / KEGIATAN / SUB KEGIATAN	INDIKATOR PROGRAM / KEGIATAN / SUB KEGIATAN	TARGET AKHIR PERIODE RENSTRA OPD	REALISASI CAPAIAN RENJA OPD TAHUN 2024	PRAKIRAAN CAPAIAN TARGET RENJA OPD TAHUN 2025	CAPAIAN KINERJA DAN KERANGKA PENDANAAN						KELOMPOK SASARAN	PRAKIRAAN MAJU RENCANA TAHUN 2027		PERANGKAT DAERAH PENANGGUNG JAWAB
							TARGET 2026	PAGU INDIKATIF (Rp)	LOKASI	SUMBER DANA	PRIORITAS			TARGET	PAGU INDIKATIF (Rp)	
											NASIONAL	DAERAH				
1	2	3	4	5	6	7	8	9	10	11	12	13	14	15	16	17
			Jumlah Orang yang Menerima Gaji dan Tunjangan ASN				19 Orang/bulan	1.744.103.482,00	Kab. Bengkayang, Semua Kecamatan, Semua Kel/Desa	DANA ALOKASI UMUM (DAU)	-	Percepatan pembangunan serta peningkatan infrastruktur secara adil berkelanjutan OPTIMALISASI PENYELENGGARAAN PEMANFAATAN RUANG, LINGKUNGAN HIDUP, KETAHANAN BENCANA DAN KONDUSIFITAS WILAYAH	OPD Badan Pengelola Perbatasan Daerah		2.000.000.000,00	BADAN PENGELOLAAN PERBATASAN DAERAH
	5.06.01.2.02.0002	Penyediaan Administrasi Pelaksanaan Tugas ASN														
			Jumlah Dokumen Hasil Penyediaan Administrasi Pelaksanaan Tugas ASN				1 Dokumen	0,00	Kab. Bengkayang, Semua Kecamatan, Semua Kel/Desa	PENDAPATAN ASLI DAERAH (PAD)	-	Percepatan pembangunan serta peningkatan infrastruktur secara adil berkelanjutan OPTIMALISASI PENYELENGGARAAN PEMANFAATAN RUANG, LINGKUNGAN HIDUP, KETAHANAN BENCANA DAN KONDUSIFITAS WILAYAH	OPD Badan Pengelola Perbatasan Daerah		1.500.000,00	BADAN PENGELOLAAN PERBATASAN DAERAH
	5.06.01.2.02.0003	Pelaksanaan Penatausahaan dan Pengujian/Verifikasi Keuangan SKPD														

NO	KODE	URUSAN / BIDANG URUSAN / PROGRAM / KEGIATAN / SUB KEGIATAN	INDIKATOR PROGRAM / KEGIATAN / SUB KEGIATAN	TARGET AKHIR PERIODE RENSTRA OPD	REALISASI CAPAIAN RENJA OPD TAHUN 2024	PRAKIRAAN CAPAIAN TARGET RENJA OPD TAHUN 2025	CAPAIAN KINERJA DAN KERANGKA PENDANAAN						KELOMPOK SASARAN	PRAKIRAAN MAJU RENCANA TAHUN 2027		PERANGKAT DAERAH PENANGGUNG JAWAB
							TARGET 2026	PAGU INDIKATIF (Rp)	LOKASI	SUMBER DANA	PRIORITAS			TARGET	PAGU INDIKATIF (Rp)	
											NASIONAL	DAERAH				
1	2	3	4	5	6	7	8	9	10	11	12	13	14	15	16	17
			Jumlah Dokumen Penatausahaan dan Pengujian/Verifikasi Keuangan SKPD				1 Dokumen	0,00	Kab. Bengkayang, Semua Kecamatan, Semua Kel/Desa	PENDAPATAN ASLI DAERAH (PAD)	-	Percepatan pembangunan serta peningkatan infrastruktur secara adil berkelanjutan OPTIMALISASI PENYELENGGARAAN PEMANFAATAN RUANG, LINGKUNGAN HIDUP, KETAHANAN BENCANA DAN KONDUSIFITAS WILAYAH	OPD Badan Pengelola Perbatasan Daerah		2.500.000,00	BADAN PENGELOLAAN PERBATASAN DAERAH
	5.06.01.2.02.0004	Koordinasi dan Pelaksanaan Akuntansi SKPD														
			Jumlah Dokumen Koordinasi dan Pelaksanaan Akuntansi SKPD				1 Dokumen	0,00	Kab. Bengkayang, Semua Kecamatan, Semua Kel/Desa	PENDAPATAN ASLI DAERAH (PAD)	-	Percepatan pembangunan serta peningkatan infrastruktur secara adil berkelanjutan OPTIMALISASI PENYELENGGARAAN PEMANFAATAN RUANG, LINGKUNGAN HIDUP, KETAHANAN BENCANA DAN KONDUSIFITAS WILAYAH	OPD Badan Pengelola Perbatasan Daerah		2.500.000,00	BADAN PENGELOLAAN PERBATASAN DAERAH
	5.06.01.2.02.0005	Koordinasi dan Penyusunan Laporan Keuangan Akhir Tahun SKPD														

NO	KODE	URUSAN / BIDANG URUSAN / PROGRAM / KEGIATAN / SUB KEGIATAN	INDIKATOR PROGRAM / KEGIATAN / SUB KEGIATAN	TARGET AKHIR PERIODE RENSTRA OPD	REALISASI CAPAIAN RENJA OPD TAHUN 2024	PRAKIRAAN CAPAIAN TARGET RENJA OPD TAHUN 2025	CAPAIAN KINERJA DAN KERANGKA PENDANAAN						KELOMPOK SASARAN	PRAKIRAAN MAJU RENCANA TAHUN 2027		PERANGKAT DAERAH PENANGGUNG JAWAB
							TARGET 2026	PAGU INDIKATIF (Rp)	LOKASI	SUMBER DANA	PRIORITAS			TARGET	PAGU INDIKATIF (Rp)	
											NASIONAL	DAERAH				
1	2	3	4	5	6	7	8	9	10	11	12	13	14	15	16	17
			Jumlah Laporan Keuangan Akhir Tahun SKPD dan Laporan Hasil Koordinasi Penyusunan Laporan Keuangan Akhir Tahun SKPD				1 Laporan	2.525.720,00	Kab. Bengkayang, Semua Kecamatan, Semua Kel/Desa	PENDAPATAN ASLI DAERAH (PAD)	-	Percepatan pembangunan serta peningkatan infrastruktur secara adil berkelanjutan OPTIMALISASI PENYELENGGARAAN PEMANFAATAN RUANG, LINGKUNGAN HIDUP, KETAHANAN BENCANA DAN KONDUSIFITAS WILAYAH	OPD Badan Pengelola Perbatasan Daerah		4.000.000,00	BADAN PENGELOLAAN PERBATASAN DAERAH
	5.06.01.2.02.0006	Pengelolaan dan Penyiapan Bahan Tanggapan Pemeriksaan														
			Jumlah Dokumen Bahan Tanggapan Pemeriksaan dan Tindak Lanjut Pemeriksaan				1 Dokumen	0,00	Kab. Bengkayang, Semua Kecamatan, Semua Kel/Desa	PENDAPATAN ASLI DAERAH (PAD)	-	Percepatan pembangunan serta peningkatan infrastruktur secara adil berkelanjutan OPTIMALISASI PENYELENGGARAAN PEMANFAATAN RUANG, LINGKUNGAN HIDUP, KETAHANAN BENCANA DAN KONDUSIFITAS WILAYAH	OPD Badan Pengelola Perbatasan Daerah		2.500.000,00	BADAN PENGELOLAAN PERBATASAN DAERAH
	5.06.01.2.02.0007	Koordinasi dan Penyusunan Laporan Keuangan Bulanan/ Triwulanan/ Semesteran SKPD														

NO	KODE	URUSAN / BIDANG URUSAN / PROGRAM / KEGIATAN / SUB KEGIATAN	INDIKATOR PROGRAM / KEGIATAN / SUB KEGIATAN	TARGET AKHIR PERIODE RENSTRA OPD	REALISASI CAPAIAN RENJA OPD TAHUN 2024	PRAKIRAAN CAPAIAN TARGET RENJA OPD TAHUN 2025	CAPAIAN KINERJA DAN KERANGKA PENDANAAN						KELOMPOK SASARAN	PRAKIRAAN MAJU RENCANA TAHUN 2027		PERANGKAT DAERAH PENANGGUNG JAWAB
							TARGET 2026	PAGU INDIKATIF (Rp)	LOKASI	SUMBER DANA	PRIORITAS			TARGET	PAGU INDIKATIF (Rp)	
											NASIONAL	DAERAH				
1	2	3	4	5	6	7	8	9	10	11	12	13	14	15	16	17
			Jumlah Laporan Keuangan Bulanan/ Triwulanan/ Semesteran SKPD dan Laporan Koordinasi Penyusunan Laporan Keuangan Bulanan/Triwulanan/Semesteran SKPD				2 Laporan	2.334.000,00	Kab. Bengkayang, Semua Kecamatan, Semua Kel/Desa	PENDAPATAN ASLI DAERAH (PAD)	-	Percepatan pembangunan serta peningkatan infrastruktur secara adil berkelanjutan OPTIMALISASI PENYELENGGARAAN PEMANFAATAN RUANG, LINGKUNGAN HIDUP, KETAHANAN BENCANA DAN KONDUSIFITAS WILAYAH	OPD Badan Pengelola Perbatasan Daerah		4.000.000,00	BADAN PENGELOLAAN PERBATASAN DAERAH
	5.06.01.2.02.0008	Penyusunan Pelaporan dan Analisis Prognosis Realisasi Anggaran														
			Jumlah Dokumen Pelaporan dan Analisis Prognosis Realisasi Anggaran				1 Dokumen	0,00	Kab. Bengkayang, Semua Kecamatan, Semua Kel/Desa	PENDAPATAN ASLI DAERAH (PAD)	-	Percepatan pembangunan serta peningkatan infrastruktur secara adil berkelanjutan OPTIMALISASI PENYELENGGARAAN PEMANFAATAN RUANG, LINGKUNGAN HIDUP, KETAHANAN BENCANA DAN KONDUSIFITAS WILAYAH	OPD Badan Pengelola Perbatasan Daerah		2.500.000,00	BADAN PENGELOLAAN PERBATASAN DAERAH

NO	KODE	URUSAN / BIDANG URUSAN / PROGRAM / KEGIATAN / SUB KEGIATAN	INDIKATOR PROGRAM / KEGIATAN / SUB KEGIATAN	TARGET AKHIR PERIODE RENSTRA OPD	REALISASI CAPAIAN RENJA OPD TAHUN 2024	PRAKIRAAN CAPAIAN TARGET RENJA OPD TAHUN 2025	CAPAIAN KINERJA DAN KERANGKA PENDANAAN						KELOMPOK SASARAN	PRAKIRAAN MAJU RENCANA TAHUN 2027		PERANGKAT DAERAH PENANGGUNG JAWAB
							TARGET 2026	PAGU INDIKATIF (Rp)	LOKASI	SUMBER DANA	PRIORITAS			TARGET	PAGU INDIKATIF (Rp)	
											NASIONAL	DAERAH				
1	2	3	4	5	6	7	8	9	10	11	12	13	14	15	16	17
	5.06.01.2.03	Administrasi Barang Milik Daerah pada Perangkat Daerah	*Terselenggaranya berbagai Administrasi dan Pengurusan Barang Milik Daerah pada Perangkat Daerah*	-			100 %	0,00			-	Percepatan pembangunan serta peningkatan infrastruktur secara adil berkelanjutan OPTIMALISASI PENYELENGGARAAN PEMANFAATAN RUANG, LINGKUNGAN HIDUP, KETAHANAN BENCANA DAN KONDUSIFITAS WILAYAH	OPD Badan Pengelola Perbatasan Daerah	-	15.000.000,00	BADAN PENGELOLAAN PERBATASAN DAERAH
	5.06.01.2.03.0001	Penyusunan Perencanaan Kebutuhan Barang Milik Daerah SKPD														
			Jumlah Rencana Kebutuhan Barang Milik Daerah SKPD				1 Dokumen	0,00	Kab. Bengkayang, Semua Kecamatan, Semua Kel/Desa	PENDAPATAN ASLI DAERAH (PAD)	-	Percepatan pembangunan serta peningkatan infrastruktur secara adil berkelanjutan OPTIMALISASI PENYELENGGARAAN PEMANFAATAN RUANG, LINGKUNGAN HIDUP, KETAHANAN BENCANA DAN KONDUSIFITAS WILAYAH	OPD Badan Pengelola Perbatasan Daerah		2.500.000,00	BADAN PENGELOLAAN PERBATASAN DAERAH
	5.06.01.2.03.0002	Pengamanan Barang Milik Daerah SKPD														

NO	KODE	URUSAN / BIDANG URUSAN / PROGRAM / KEGIATAN / SUB KEGIATAN	INDIKATOR PROGRAM / KEGIATAN / SUB KEGIATAN	TARGET AKHIR PERIODE RENSTRA OPD	REALISASI CAPAIAN RENJA OPD TAHUN 2024	PRAKIRAAN CAPAIAN TARGET RENJA OPD TAHUN 2025	CAPAIAN KINERJA DAN KERANGKA PENDANAAN						KELOMPOK SASARAN	PRAKIRAAN MAJU RENCANA TAHUN 2027		PERANGKAT DAERAH PENANGGUNG JAWAB
							TARGET 2026	PAGU INDIKATIF (Rp)	LOKASI	SUMBER DANA	PRIORITAS			TARGET	PAGU INDIKATIF (Rp)	
											NASIONAL	DAERAH				
1	2	3	4	5	6	7	8	9	10	11	12	13	14	15	16	17
			Jumlah Dokumen Pengamanan Barang Milik Daerah SKPD				1 Dokumen	0,00	Kab. Bengkayang, Semua Kecamatan, Semua Kel/Desa	PENDAPATAN ASLI DAERAH (PAD)	-	Percepatan pembangunan serta peningkatan infrastruktur secara adil berkelanjutan OPTIMALISASI PENYELENGGARAAN PEMANFAATAN RUANG, LINGKUNGAN HIDUP, KETAHANAN BENCANA DAN KONDUSIFITAS WILAYAH	OPD Badan Pengelola Perbatasan Daerah		0,00	BADAN PENGELOLAAN PERBATASAN DAERAH
	5.06.01.2.03.0003	Koordinasi dan Penilaian Barang Milik Daerah SKPD														
			Jumlah Laporan Hasil Penilaian Barang Milik Daerah dan Hasil Koordinasi Penilaian Barang Milik Daerah SKPD				1 Laporan	0,00	Kab. Bengkayang, Semua Kecamatan, Semua Kel/Desa	PENDAPATAN ASLI DAERAH (PAD)	-	Percepatan pembangunan serta peningkatan infrastruktur secara adil berkelanjutan OPTIMALISASI PENYELENGGARAAN PEMANFAATAN RUANG, LINGKUNGAN HIDUP, KETAHANAN BENCANA DAN KONDUSIFITAS WILAYAH	OPD Badan Pengelola Perbatasan Daerah		2.500.000,00	BADAN PENGELOLAAN PERBATASAN DAERAH
	5.06.01.2.03.0004	Pembinaan, Pengawasan, dan Pengendalian Barang Milik Daerah pada SKPD														

NO	KODE	URUSAN / BIDANG URUSAN / PROGRAM / KEGIATAN / SUB KEGIATAN	INDIKATOR PROGRAM / KEGIATAN / SUB KEGIATAN	TARGET AKHIR PERIODE RENSTRA OPD	REALISASI CAPAIAN RENJA OPD TAHUN 2024	PRAKIRAAN CAPAIAN TARGET RENJA OPD TAHUN 2025	CAPAIAN KINERJA DAN KERANGKA PENDANAAN						KELOMPOK SASARAN	PRAKIRAAN MAJU RENCANA TAHUN 2027		PERANGKAT DAERAH PENANGGUNG JAWAB
							TARGET 2026	PAGU INDIKATIF (Rp)	LOKASI	SUMBER DANA	PRIORITAS			TARGET	PAGU INDIKATIF (Rp)	
											NASIONAL	DAERAH				
1	2	3	4	5	6	7	8	9	10	11	12	13	14	15	16	17
			Jumlah Laporan Hasil Pembinaan, Pengawasan, dan Pengendalian Barang Milik Daerah pada SKPD				1 Laporan	0,00	Kab. Bengkayang, Semua Kecamatan, Semua Kel/Desa	PENDAPATAN ASLI DAERAH (PAD)	-	Percepatan pembangunan serta peningkatan infrastruktur secara adil berkelanjutan OPTIMALISASI PENYELENGGARAAN PEMANFAATAN RUANG, LINGKUNGAN HIDUP, KETAHANAN BENCANA DAN KONDUSIFITAS WILAYAH	OPD Badan Pengelola Perbatasan Daerah		2.500.000,00	BADAN PENGELOLAAN PERBATASAN DAERAH
	5.06.01.2.03.0005	Rekonsiliasi dan Penyusunan Laporan Barang Milik Daerah pada SKPD														
			Jumlah Laporan Rekonsiliasi dan Penyusunan Laporan Barang Milik Daerah pada SKPD				1 Laporan	0,00	Kab. Bengkayang, Semua Kecamatan, Semua Kel/Desa	PENDAPATAN ASLI DAERAH (PAD)	-	Percepatan pembangunan serta peningkatan infrastruktur secara adil berkelanjutan OPTIMALISASI PENYELENGGARAAN PEMANFAATAN RUANG, LINGKUNGAN HIDUP, KETAHANAN BENCANA DAN KONDUSIFITAS WILAYAH	OPD Badan Pengelola Perbatasan Daerah		2.500.000,00	BADAN PENGELOLAAN PERBATASAN DAERAH
	5.06.01.2.03.0006	Penatausahaan Barang Milik Daerah pada SKPD														

NO	KODE	URUSAN / BIDANG URUSAN / PROGRAM / KEGIATAN / SUB KEGIATAN	INDIKATOR PROGRAM / KEGIATAN / SUB KEGIATAN	TARGET AKHIR PERIODE RENSTRA OPD	REALISASI CAPAIAN RENJA OPD TAHUN 2024	PRAKIRAAN CAPAIAN TARGET RENJA OPD TAHUN 2025	CAPAIAN KINERJA DAN KERANGKA PENDANAAN						KELOMPOK SASARAN	PRAKIRAAN MAJU RENCANA TAHUN 2027		PERANGKAT DAERAH PENANGGUNG JAWAB
							TARGET 2026	PAGU INDIKATIF (Rp)	LOKASI	SUMBER DANA	PRIORITAS			TARGET	PAGU INDIKATIF (Rp)	
											NASIONAL	DAERAH				
1	2	3	4	5	6	7	8	9	10	11	12	13	14	15	16	17
			Jumlah Laporan Penatausahaan Barang Milik Daerah pada SKPD				1 Laporan	0,00	Kab. Bengkayang, Semua Kecamatan, Semua Kel/Desa	PENDAPATAN ASLI DAERAH (PAD)	-	Percepatan pembangunan serta peningkatan infrastruktur secara adil berkelanjutan OPTIMALISASI PENYELENGGARAAN PEMANFAATAN RUANG, LINGKUNGAN HIDUP, KETAHANAN BENCANA DAN KONDUSIFITAS WILAYAH	OPD Badan Pengelola Perbatasan Daerah		2.500.000,00	BADAN PENGELOLAAN PERBATASAN DAERAH
	5.06.01.2.03.0007	Pemanfaatan Barang Milik Daerah SKPD														
			Jumlah Dokumen Hasil Pemanfaatan Barang Milik Daerah SKPD				1 Dokumen	0,00	Kab. Bengkayang, Semua Kecamatan, Semua Kel/Desa	PENDAPATAN ASLI DAERAH (PAD)	-	Percepatan pembangunan serta peningkatan infrastruktur secara adil berkelanjutan OPTIMALISASI PENYELENGGARAAN PEMANFAATAN RUANG, LINGKUNGAN HIDUP, KETAHANAN BENCANA DAN KONDUSIFITAS WILAYAH	OPD Badan Pengelola Perbatasan Daerah		2.500.000,00	BADAN PENGELOLAAN PERBATASAN DAERAH

NO	KODE	URUSAN / BIDANG URUSAN / PROGRAM / KEGIATAN / SUB KEGIATAN	INDIKATOR PROGRAM / KEGIATAN / SUB KEGIATAN	TARGET AKHIR PERIODE RENSTRA OPD	REALISASI CAPAIAN RENJA OPD TAHUN 2024	PRAKIRAAN CAPAIAN TARGET RENJA OPD TAHUN 2025	CAPAIAN KINERJA DAN KERANGKA PENDANAAN						KELOMPOK SASARAN	PRAKIRAAN MAJU RENCANA TAHUN 2027		PERANGKAT DAERAH PENANGGUNG JAWAB
							TARGET 2026	PAGU INDIKATIF (Rp)	LOKASI	SUMBER DANA	PRIORITAS			TARGET	PAGU INDIKATIF (Rp)	
											NASIONAL	DAERAH				
1	2	3	4	5	6	7	8	9	10	11	12	13	14	15	16	17
	5.06.01.2.05	Administrasi Kepegawaian Perangkat Daerah	*Jumlah SDM Perangkat Daerah yang Terpenuhi Administrasi Kepegawaian*	-			100 %	37.000.000,00			-	Percepatan pembangunan serta peningkatan infrastruktur secara adil berkelanjutan OPTIMALISASI PENYELENGGARAAN PEMANFAATAN RUANG, LINGKUNGAN HIDUP, KETAHANAN BENCANA DAN KONDUSIFITAS WILAYAH	OPD Badan Pengelola Perbatasan Daerah	-	76.000.000,00	BADAN PENGELOLAAN PERBATASAN DAERAH
	5.06.01.2.05.0001	Peningkatan Sarana dan Prasarana Disiplin Pegawai														
			Jumlah Unit Peningkatan Sarana dan Prasarana Disiplin Pegawai				1 Unit	0,00	Kab. Bengkayang, Semua Kecamatan, Semua Kel/Desa	PENDAPATAN ASLI DAERAH (PAD)	-	Percepatan pembangunan serta peningkatan infrastruktur secara adil berkelanjutan OPTIMALISASI PENYELENGGARAAN PEMANFAATAN RUANG, LINGKUNGAN HIDUP, KETAHANAN BENCANA DAN KONDUSIFITAS WILAYAH	OPD Badan Pengelola Perbatasan Daerah		2.500.000,00	BADAN PENGELOLAAN PERBATASAN DAERAH
	5.06.01.2.05.0002	Pengadaan Pakaian Dinas beserta Atribut Kelengkapannya														

NO	KODE	URUSAN / BIDANG URUSAN / PROGRAM / KEGIATAN / SUB KEGIATAN	INDIKATOR PROGRAM / KEGIATAN / SUB KEGIATAN	TARGET AKHIR PERIODE RENSTRA OPD	REALISASI CAPAIAN RENJA OPD TAHUN 2024	PRAKIRAAN CAPAIAN TARGET RENJA OPD TAHUN 2025	CAPAIAN KINERJA DAN KERANGKA PENDANAAN						KELOMPOK SASARAN	PRAKIRAAN MAJU RENCANA TAHUN 2027		PERANGKAT DAERAH PENANGGUNG JAWAB
							TARGET 2026	PAGU INDIKATIF (Rp)	LOKASI	SUMBER DANA	PRIORITAS			TARGET	PAGU INDIKATIF (Rp)	
											NASIONAL	DAERAH				
1	2	3	4	5	6	7	8	9	10	11	12	13	14	15	16	17
			Jumlah Paket Pakaian Dinas beserta Atribut Kelengkapan				1 Paket	34.000.000,00	Kab. Bengkayang, Semua Kecamatan, Semua Kel/Desa	PENDAPATAN ASLI DAERAH (PAD)	-	Percepatan pembangunan serta peningkatan infrastruktur secara adil berkelanjutan OPTIMALISASI PENYELENGGARAAN PEMANFAATAN RUANG, LINGKUNGAN HIDUP, KETAHANAN BENCANA DAN KONDUSIFITAS WILAYAH	OPD Badan Pengelola Perbatasan Daerah		50.000.000,00	BADAN PENGELOLAAN PERBATASAN DAERAH
	5.06.01.2.05.0003	Pendataan dan Pengolahan Administrasi Kepegawaian														
			Jumlah Dokumen Pendataan dan Pengolahan Administrasi Kepegawaian				1 Dokumen	0,00	Kab. Bengkayang, Semua Kecamatan, Semua Kel/Desa	PENDAPATAN ASLI DAERAH (PAD)	-	Percepatan pembangunan serta peningkatan infrastruktur secara adil berkelanjutan OPTIMALISASI PENYELENGGARAAN PEMANFAATAN RUANG, LINGKUNGAN HIDUP, KETAHANAN BENCANA DAN KONDUSIFITAS WILAYAH	OPD Badan Pengelola Perbatasan Daerah		2.500.000,00	BADAN PENGELOLAAN PERBATASAN DAERAH
	5.06.01.2.05.0004	Koordinasi dan Pelaksanaan Sistem Informasi Kepegawaian														

NO	KODE	URUSAN / BIDANG URUSAN / PROGRAM / KEGIATAN / SUB KEGIATAN	INDIKATOR PROGRAM / KEGIATAN / SUB KEGIATAN	TARGET AKHIR PERIODE RENSTRA OPD	REALISASI CAPAIAN RENJA OPD TAHUN 2024	PRAKIRAAN CAPAIAN TARGET RENJA OPD TAHUN 2025	CAPAIAN KINERJA DAN KERANGKA PENDANAAN						KELOMPOK SASARAN	PRAKIRAAN MAJU RENCANA TAHUN 2027		PERANGKAT DAERAH PENANGGUNG JAWAB
							TARGET 2026	PAGU INDIKATIF (Rp)	LOKASI	SUMBER DANA	PRIORITAS			TARGET	PAGU INDIKATIF (Rp)	
											NASIONAL	DAERAH				
1	2	3	4	5	6	7	8	9	10	11	12	13	14	15	16	17
			Jumlah Dokumen Hasil Koordinasi dan Pelaksanaaan Sistem Informasi Kepegawaian				1 Dokumen	0,00	Kab. Bengkayang, Semua Kecamatan, Semua Kel/Desa	PENDAPATAN ASLI DAERAH (PAD)	-	Percepatan pembangunan serta peningkatan infrastruktur secara adil berkelanjutan OPTIMALISASI PENYELENGGARAAN PEMANFAATAN RUANG, LINGKUNGAN HIDUP, KETAHANAN BENCANA DAN KONDUSIFITAS WILAYAH	OPD Badan Pengelola Perbatasan Daerah		2.500.000,00	BADAN PENGELOLAAN PERBATASAN DAERAH
	5.06.01.2.05.0005	Monitoring, Evaluasi, dan Penilaian Kinerja Pegawai														
			Jumlah Dokumen Monitoring, Evaluasi, dan Penilaian Kinerja Pegawai				1 Dokumen	0,00	Kab. Bengkayang, Semua Kecamatan, Semua Kel/Desa	PENDAPATAN ASLI DAERAH (PAD)	-	Percepatan pembangunan serta peningkatan infrastruktur secara adil berkelanjutan OPTIMALISASI PENYELENGGARAAN PEMANFAATAN RUANG, LINGKUNGAN HIDUP, KETAHANAN BENCANA DAN KONDUSIFITAS WILAYAH	OPD Badan Pengelola Perbatasan Daerah		2.500.000,00	BADAN PENGELOLAAN PERBATASAN DAERAH
	5.06.01.2.05.0006	Pemulangan Pegawai yang Pensiun														

NO	KODE	URUSAN / BIDANG URUSAN / PROGRAM / KEGIATAN / SUB KEGIATAN	INDIKATOR PROGRAM / KEGIATAN / SUB KEGIATAN	TARGET AKHIR PERIODE RENSTRA OPD	REALISASI CAPAIAN RENJA OPD TAHUN 2024	PRAKIRAAN CAPAIAN TARGET RENJA OPD TAHUN 2025	CAPAIAN KINERJA DAN KERANGKA PENDANAAN						KELOMPOK SASARAN	PRAKIRAAN MAJU RENCANA TAHUN 2027		PERANGKAT DAERAH PENANGGUNG JAWAB
							TARGET 2026	PAGU INDIKATIF (Rp)	LOKASI	SUMBER DANA	PRIORITAS			TARGET	PAGU INDIKATIF (Rp)	
											NASIONAL	DAERAH				
1	2	3	4	5	6	7	8	9	10	11	12	13	14	15	16	17
			Jumlah Pegawai Pensiun yang Dipulangkan				2 Orang	0,00	Kab. Bengkayang, Semua Kecamatan, Semua Kel/Desa	PENDAPATAN ASLI DAERAH (PAD)	-	Percepatan pembangunan serta peningkatan infrastruktur secara adil berkelanjutan OPTIMALISASI PENYELENGGARAAN PEMANFAATAN RUANG, LINGKUNGAN HIDUP, KETAHANAN BENCANA DAN KONDUSIFITAS WILAYAH	OPD Badan Pengelola Perbatasan Daerah		2.500.000,00	BADAN PENGELOLAAN PERBATASAN DAERAH
	5.06.01.2.05.0007	Pemulangan Pegawai yang Meninggal dalam Melaksanakan Tugas														
			Jumlah Laporan Hasil Pemulangan Pegawai yang Meninggal dalam Melaksanakan Tugas				1 Laporan	0,00	Kab. Bengkayang, Semua Kecamatan, Semua Kel/Desa	PENDAPATAN ASLI DAERAH (PAD)	-	Percepatan pembangunan serta peningkatan infrastruktur secara adil berkelanjutan OPTIMALISASI PENYELENGGARAAN PEMANFAATAN RUANG, LINGKUNGAN HIDUP, KETAHANAN BENCANA DAN KONDUSIFITAS WILAYAH	OPD Badan Pengelola Perbatasan Daerah		0,00	BADAN PENGELOLAAN PERBATASAN DAERAH
	5.06.01.2.05.0008	Pemindahan Tugas ASN														

NO	KODE	URUSAN / BIDANG URUSAN / PROGRAM / KEGIATAN / SUB KEGIATAN	INDIKATOR PROGRAM / KEGIATAN / SUB KEGIATAN	TARGET AKHIR PERIODE RENSTRA OPD	REALISASI CAPAIAN RENJA OPD TAHUN 2024	PRAKIRAAN CAPAIAN TARGET RENJA OPD TAHUN 2025	CAPAIAN KINERJA DAN KERANGKA PENDANAAN						KELOMPOK SASARAN	PRAKIRAAN MAJU RENCANA TAHUN 2027		PERANGKAT DAERAH PENANGGUNG JAWAB
							TARGET 2026	PAGU INDIKATIF (Rp)	LOKASI	SUMBER DANA	PRIORITAS			TARGET	PAGU INDIKATIF (Rp)	
											NASIONAL	DAERAH				
1	2	3	4	5	6	7	8	9	10	11	12	13	14	15	16	17
			Jumlah ASN yang dipindahtugaskan				1 Orang	0,00	Kab. Bengkayang, Semua Kecamatan, Semua Kel/Desa	PENDAPATAN ASLI DAERAH (PAD)	-	Percepatan pembangunan serta peningkatan infrastruktur secara adil berkelanjutan OPTIMALISASI PENYELENGGARAAN PEMANFAATAN RUANG, LINGKUNGAN HIDUP, KETAHANAN BENCANA DAN KONDUSIFITAS WILAYAH	OPD Badan Pengelola Perbatasan Daerah		2.500.000,00	BADAN PENGELOLAAN PERBATASAN DAERAH
	5.06.01.2.05.0009	Pendidikan dan Pelatihan Pegawai Berdasarkan Tugas dan Fungsi														
			Jumlah Pegawai Berdasarkan Tugas dan Fungsi yang Mengikuti Pendidikan dan Pelatihan				1 Orang	3.000.000,00	Kab. Bengkayang, Semua Kecamatan, Semua Kel/Desa	PENDAPATAN ASLI DAERAH (PAD)	-	Percepatan pembangunan serta peningkatan infrastruktur secara adil berkelanjutan OPTIMALISASI PENYELENGGARAAN PEMANFAATAN RUANG, LINGKUNGAN HIDUP, KETAHANAN BENCANA DAN KONDUSIFITAS WILAYAH	OPD Badan Pengelola Perbatasan Daerah		6.000.000,00	BADAN PENGELOLAAN PERBATASAN DAERAH
	5.06.01.2.05.0010	Sosialisasi Peraturan Perundang-Undangan														

NO	KODE	URUSAN / BIDANG URUSAN / PROGRAM / KEGIATAN / SUB KEGIATAN	INDIKATOR PROGRAM / KEGIATAN / SUB KEGIATAN	TARGET AKHIR PERIODE RENSTRA OPD	REALISASI CAPAIAN RENJA OPD TAHUN 2024	PRAKIRAAN CAPAIAN TARGET RENJA OPD TAHUN 2025	CAPAIAN KINERJA DAN KERANGKA PENDANAAN						KELOMPOK SASARAN	PRAKIRAAN MAJU RENCANA TAHUN 2027		PERANGKAT DAERAH PENANGGUNG JAWAB
							TARGET 2026	PAGU INDIKATIF (Rp)	LOKASI	SUMBER DANA	PRIORITAS			TARGET	PAGU INDIKATIF (Rp)	
											NASIONAL	DAERAH				
1	2	3	4	5	6	7	8	9	10	11	12	13	14	15	16	17
			Jumlah Orang yang Mengikuti Sosialisasi Peraturan Perundang-Undangan				50 Orang	0,00	Kab. Bengkayang, Semua Kecamatan, Semua Kel/Desa	PENDAPATAN ASLI DAERAH (PAD)	-	Percepatan pembangunan serta peningkatan infrastruktur secara adil berkelanjutan OPTIMALISASI PENYELENGGARAAN PEMANFAATAN RUANG, LINGKUNGAN HIDUP, KETAHANAN BENCANA DAN KONDUSIFITAS WILAYAH	OPD Badan Pengelola Perbatasan Daerah		2.500.000,00	BADAN PENGELOLAAN PERBATASAN DAERAH
	5.06.01.2.05.0011	Bimbingan Teknis Implementasi Peraturan Perundang-Undangan														
			Jumlah Orang yang Mengikuti Bimbingan Teknis Implementasi Peraturan Perundang-Undangan				50 Orang	0,00	Kab. Bengkayang, Semua Kecamatan, Semua Kel/Desa	PENDAPATAN ASLI DAERAH (PAD)	-	Percepatan pembangunan serta peningkatan infrastruktur secara adil berkelanjutan OPTIMALISASI PENYELENGGARAAN PEMANFAATAN RUANG, LINGKUNGAN HIDUP, KETAHANAN BENCANA DAN KONDUSIFITAS WILAYAH	OPD Badan Pengelola Perbatasan Daerah		2.500.000,00	BADAN PENGELOLAAN PERBATASAN DAERAH

NO	KODE	URUSAN / BIDANG URUSAN / PROGRAM / KEGIATAN / SUB KEGIATAN	INDIKATOR PROGRAM / KEGIATAN / SUB KEGIATAN	TARGET AKHIR PERIODE RENSTRA OPD	REALISASI CAPAIAN RENJA OPD TAHUN 2024	PRAKIRAAN CAPAIAN TARGET RENJA OPD TAHUN 2025	CAPAIAN KINERJA DAN KERANGKA PENDANAAN						KELOMPOK SASARAN	PRAKIRAAN MAJU RENCANA TAHUN 2027		PERANGKAT DAERAH PENANGGUNG JAWAB
							TARGET 2026	PAGU INDIKATIF (Rp)	LOKASI	SUMBER DANA	PRIORITAS			TARGET	PAGU INDIKATIF (Rp)	
											NASIONAL	DAERAH				
1	2	3	4	5	6	7	8	9	10	11	12	13	14	15	16	17
	5.06.01.2.06	Administrasi Umum Perangkat Daerah	*Terpenuhinya Seluruh Pelayanan Administrasi Umum di Lingkungan Kantor*	-			100 %	220.099.137,00			-	Percepatan pembangunan serta peningkatan infrastruktur secara adil berkelanjutan OPTIMALISASI PENYELENGGARAAN PEMANFAATAN RUANG, LINGKUNGAN HIDUP, KETAHANAN BENCANA DAN KONDUSIFITAS WILAYAH	OPD Badan Pengelola Perbatasan Daerah	-	283.500.000,00	BADAN PENGELOLAAN PERBATASAN DAERAH
	5.06.01.2.06.0001	Penyediaan Komponen Instalasi Listrik/Penerangan Bangunan Kantor														
			Jumlah Paket Komponen Instalasi Listrik/Penerangan Bangunan Kantor yang Disediakan				1 Paket	1.430.000,00	Kab. Bengkayang, Semua Kecamatan, Semua Kel/Desa	PENDAPATAN ASLI DAERAH (PAD)	-	Percepatan pembangunan serta peningkatan infrastruktur secara adil berkelanjutan OPTIMALISASI PENYELENGGARAAN PEMANFAATAN RUANG, LINGKUNGAN HIDUP, KETAHANAN BENCANA DAN KONDUSIFITAS WILAYAH	OPD Badan Pengelola Perbatasan Daerah		2.000.000,00	BADAN PENGELOLAAN PERBATASAN DAERAH
	5.06.01.2.06.0002	Penyediaan Peralatan dan Perlengkapan Kantor														

NO	KODE	URUSAN / BIDANG URUSAN / PROGRAM / KEGIATAN / SUB KEGIATAN	INDIKATOR PROGRAM / KEGIATAN / SUB KEGIATAN	TARGET AKHIR PERIODE RENSTRA OPD	REALISASI CAPAIAN RENJA OPD TAHUN 2024	PRAKIRAAN CAPAIAN TARGET RENJA OPD TAHUN 2025	CAPAIAN KINERJA DAN KERANGKA PENDANAAN						KELOMPOK SASARAN	PRAKIRAAN MAJU RENCANA TAHUN 2027		PERANGKAT DAERAH PENANGGUNG JAWAB
							TARGET 2026	PAGU INDIKATIF (Rp)	LOKASI	SUMBER DANA	PRIORITAS			TARGET	PAGU INDIKATIF (Rp)	
											NASIONAL	DAERAH				
1	2	3	4	5	6	7	8	9	10	11	12	13	14	15	16	17
			Jumlah Paket Peralatan dan Perlengkapan Kantor yang Disediakan				1 Paket	20.000.000,00	Kab. Bengkayang, Semua Kecamatan, Semua Kel/Desa	PENDAPATAN ASLI DAERAH (PAD)	-	Percepatan pembangunan serta peningkatan infrastruktur secara adil berkelanjutan OPTIMALISASI PENYELENGGARAAN PEMANFAATAN RUANG, LINGKUNGAN HIDUP, KETAHANAN BENCANA DAN KONDUSIFITAS WILAYAH	OPD Badan Pengelola Perbatasan Daerah		45.000.000,00	BADAN PENGELOLAAN PERBATASAN DAERAH
	5.06.01.2.06.0003	Penyediaan Peralatan Rumah Tangga														
			Jumlah Paket Peralatan Rumah Tangga yang Disediakan				1 Paket	3.000.000,00	Kab. Bengkayang, Semua Kecamatan, Semua Kel/Desa	PENDAPATAN ASLI DAERAH (PAD)	-	Percepatan pembangunan serta peningkatan infrastruktur secara adil berkelanjutan OPTIMALISASI PENYELENGGARAAN PEMANFAATAN RUANG, LINGKUNGAN HIDUP, KETAHANAN BENCANA DAN KONDUSIFITAS WILAYAH	OPD Badan Pengelola Perbatasan Daerah		3.500.000,00	BADAN PENGELOLAAN PERBATASAN DAERAH
	5.06.01.2.06.0004	Penyediaan Bahan Logistik Kantor														

NO	KODE	URUSAN / BIDANG URUSAN / PROGRAM / KEGIATAN / SUB KEGIATAN	INDIKATOR PROGRAM / KEGIATAN / SUB KEGIATAN	TARGET AKHIR PERIODE RENSTRA OPD	REALISASI CAPAIAN RENJA OPD TAHUN 2024	PRAKIRAAN CAPAIAN TARGET RENJA OPD TAHUN 2025	CAPAIAN KINERJA DAN KERANGKA PENDANAAN						KELOMPOK SASARAN	PRAKIRAAN MAJU RENCANA TAHUN 2027		PERANGKAT DAERAH PENANGGUNG JAWAB
							TARGET 2026	PAGU INDIKATIF (Rp)	LOKASI	SUMBER DANA	PRIORITAS			TARGET	PAGU INDIKATIF (Rp)	
											NASIONAL	DAERAH				
1	2	3	4	5	6	7	8	9	10	11	12	13	14	15	16	17
			Jumlah Paket Bahan Logistik Kantor yang Disediakan				1 Paket	20.000.000,00	Kab. Bengkayang, Semua Kecamatan, Semua Kel/Desa	PENDAPATAN ASLI DAERAH (PAD)	-	Percepatan pembangunan serta peningkatan infrastruktur secara adil berkelanjutan OPTIMALISASI PENYELENGGARAAN PEMANFAATAN RUANG, LINGKUNGAN HIDUP, KETAHANAN BENCANA DAN KONDUSIFITAS WILAYAH	OPD Badan Pengelola Perbatasan Daerah		35.000.000,00	BADAN PENGELOLAAN PERBATASAN DAERAH
	5.06.01.2.06.0005	Penyediaan Barang Cetakan dan Penggandaan														
			Jumlah Paket Barang Cetakan dan Penggandaan yang Disediakan				1 Paket	15.900.000,00	Kab. Bengkayang, Semua Kecamatan, Semua Kel/Desa	PENDAPATAN ASLI DAERAH (PAD)	-	Percepatan pembangunan serta peningkatan infrastruktur secara adil berkelanjutan OPTIMALISASI PENYELENGGARAAN PEMANFAATAN RUANG, LINGKUNGAN HIDUP, KETAHANAN BENCANA DAN KONDUSIFITAS WILAYAH	OPD Badan Pengelola Perbatasan Daerah		20.000.000,00	BADAN PENGELOLAAN PERBATASAN DAERAH
	5.06.01.2.06.0006	Penyediaan Bahan Bacaan dan Peraturan Perundang-undangan														

NO	KODE	URUSAN / BIDANG URUSAN / PROGRAM / KEGIATAN / SUB KEGIATAN	INDIKATOR PROGRAM / KEGIATAN / SUB KEGIATAN	TARGET AKHIR PERIODE RENSTRA OPD	REALISASI CAPAIAN RENJA OPD TAHUN 2024	PRAKIRAAN CAPAIAN TARGET RENJA OPD TAHUN 2025	CAPAIAN KINERJA DAN KERANGKA PENDANAAN						KELOMPOK SASARAN	PRAKIRAAN MAJU RENCANA TAHUN 2027		PERANGKAT DAERAH PENANGGUNG JAWAB
							TARGET 2026	PAGU INDIKATIF (Rp)	LOKASI	SUMBER DANA	PRIORITAS			TARGET	PAGU INDIKATIF (Rp)	
											NASIONAL	DAERAH				
1	2	3	4	5	6	7	8	9	10	11	12	13	14	15	16	17
			Jumlah Dokumen Bahan Bacaan dan Peraturan Perundang-Undangan yang Disediakan				1 Dokumen	2.250.000,00	Kab. Bengkayang, Semua Kecamatan, Semua Kel/Desa	PENDAPATAN ASLI DAERAH (PAD)	-	Percepatan pembangunan serta peningkatan infrastruktur secara adil berkelanjutan OPTIMALISASI PENYELENGGARAAN PEMANFAATAN RUANG, LINGKUNGAN HIDUP, KETAHANAN BENCANA DAN KONDUSIFITAS WILAYAH	OPD Badan Pengelola Perbatasan Daerah		3.000.000,00	BADAN PENGELOLAAN PERBATASAN DAERAH
	5.06.01.2.06.0007	Penyediaan Bahan/Material														
			Jumlah Paket Bahan/Material yang Disediakan				0 Paket	25.000.000,00	Kab. Bengkayang, Semua Kecamatan, Semua Kel/Desa	PENDAPATAN ASLI DAERAH (PAD)	-	Percepatan pembangunan serta peningkatan infrastruktur secara adil berkelanjutan OPTIMALISASI PENYELENGGARAAN PEMANFAATAN RUANG, LINGKUNGAN HIDUP, KETAHANAN BENCANA DAN KONDUSIFITAS WILAYAH	OPD Badan Pengelola Perbatasan Daerah		0,00	BADAN PENGELOLAAN PERBATASAN DAERAH
	5.06.01.2.06.0008	Fasilitasi Kunjungan Tamu														

NO	KODE	URUSAN / BIDANG URUSAN / PROGRAM / KEGIATAN / SUB KEGIATAN	INDIKATOR PROGRAM / KEGIATAN / SUB KEGIATAN	TARGET AKHIR PERIODE RENSTRA OPD	REALISASI CAPAIAN RENJA OPD TAHUN 2024	PRAKIRAAN CAPAIAN TARGET RENJA OPD TAHUN 2025	CAPAIAN KINERJA DAN KERANGKA PENDANAAN						KELOMPOK SASARAN	PRAKIRAAN MAJU RENCANA TAHUN 2027		PERANGKAT DAERAH PENANGGUNG JAWAB
							TARGET 2026	PAGU INDIKATIF (Rp)	LOKASI	SUMBER DANA	PRIORITAS			TARGET	PAGU INDIKATIF (Rp)	
											NASIONAL	DAERAH				
1	2	3	4	5	6	7	8	9	10	11	12	13	14	15	16	17
			Jumlah Laporan Fasilitasi Kunjungan Tamu				1 Laporan	10.000.000,00	Kab. Bengkayang, Semua Kecamatan, Semua Kel/Desa	PENDAPATAN ASLI DAERAH (PAD)	-	Percepatan pembangunan serta peningkatan infrastruktur secara adil berkelanjutan OPTIMALISASI PENYELENGGARAAN PEMANFAATAN RUANG, LINGKUNGAN HIDUP, KETAHANAN BENCANA DAN KONDUSIFITAS WILAYAH	OPD Badan Pengelola Perbatasan Daerah		20.000.000,00	BADAN PENGELOLAAN PERBATASAN DAERAH
	5.06.01.2.06.0009	Penyelenggaraan Rapat Koordinasi dan Konsultasi SKPD														
			Jumlah Laporan Penyelenggaraan Rapat Koordinasi dan Konsultasi SKPD				1 Laporan	122.519.137,00	Kab. Bengkayang, Semua Kecamatan, Semua Kel/Desa	PENDAPATAN ASLI DAERAH (PAD)	-	Percepatan pembangunan serta peningkatan infrastruktur secara adil berkelanjutan OPTIMALISASI PENYELENGGARAAN PEMANFAATAN RUANG, LINGKUNGAN HIDUP, KETAHANAN BENCANA DAN KONDUSIFITAS WILAYAH	OPD Badan Pengelola Perbatasan Daerah		150.000.000,00	BADAN PENGELOLAAN PERBATASAN DAERAH
	5.06.01.2.06.0010	Penatausahaan Arsip Dinamis pada SKPD														

NO	KODE	URUSAN / BIDANG URUSAN / PROGRAM / KEGIATAN / SUB KEGIATAN	INDIKATOR PROGRAM / KEGIATAN / SUB KEGIATAN	TARGET AKHIR PERIODE RENSTRA OPD	REALISASI CAPAIAN RENJA OPD TAHUN 2024	PRAKIRAAN CAPAIAN TARGET RENJA OPD TAHUN 2025	CAPAIAN KINERJA DAN KERANGKA PENDANAAN						KELOMPOK SASARAN	PRAKIRAAN MAJU RENCANA TAHUN 2027		PERANGKAT DAERAH PENANGGUNG JAWAB
							TARGET 2026	PAGU INDIKATIF (Rp)	LOKASI	SUMBER DANA	PRIORITAS			TARGET	PAGU INDIKATIF (Rp)	
											NASIONAL	DAERAH				
1	2	3	4	5	6	7	8	9	10	11	12	13	14	15	16	17
			Jumlah Dokumen Penatausahaan Arsip Dinamis pada SKPD				1 Dokumen	0,00	Kab. Bengkayang, Semua Kecamatan, Semua Kel/Desa	PENDAPATAN ASLI DAERAH (PAD)	-	Percepatan pembangunan serta peningkatan infrastruktur secara adil berkelanjutan OPTIMALISASI PENYELENGGARAAN PEMANFAATAN RUANG, LINGKUNGAN HIDUP, KETAHANAN BENCANA DAN KONDUSIFITAS WILAYAH	OPD Badan Pengelola Perbatasan Daerah		2.500.000,00	BADAN PENGELOLAAN PERBATASAN DAERAH
	5.06.01.2.06.0011	Dukungan Pelaksanaan Sistem Pemerintahan Berbasis Elektronik pada SKPD														
			Jumlah Dokumen Dukungan Pelaksanaan Sistem Pemerintahan Berbasis Elektronik pada SKPD				1 Dokumen	0,00	Kab. Bengkayang, Semua Kecamatan, Semua Kel/Desa	PENDAPATAN ASLI DAERAH (PAD)	-	Percepatan pembangunan serta peningkatan infrastruktur secara adil berkelanjutan OPTIMALISASI PENYELENGGARAAN PEMANFAATAN RUANG, LINGKUNGAN HIDUP, KETAHANAN BENCANA DAN KONDUSIFITAS WILAYAH	OPD Badan Pengelola Perbatasan Daerah		2.500.000,00	BADAN PENGELOLAAN PERBATASAN DAERAH

NO	KODE	URUSAN / BIDANG URUSAN / PROGRAM / KEGIATAN / SUB KEGIATAN	INDIKATOR PROGRAM / KEGIATAN / SUB KEGIATAN	TARGET AKHIR PERIODE RENSTRA OPD	REALISASI CAPAIAN RENJA OPD TAHUN 2024	PRAKIRAAN CAPAIAN TARGET RENJA OPD TAHUN 2025	CAPAIAN KINERJA DAN KERANGKA PENDANAAN						KELOMPOK SASARAN	PRAKIRAAN MAJU RENCANA TAHUN 2027		PERANGKAT DAERAH PENANGGUNG JAWAB
							TARGET 2026	PAGU INDIKATIF (Rp)	LOKASI	SUMBER DANA	PRIORITAS			TARGET	PAGU INDIKATIF (Rp)	
											NASIONAL	DAERAH				
1	2	3	4	5	6	7	8	9	10	11	12	13	14	15	16	17
	5.06.01.2.07	Pengadaan Barang Milik Daerah Penunjang Urusan Pemerintah Daerah	*Terpenuhinya Sarana Prasarana untuk Pelayanan Administrasi Umum di Lingkungan Kantor*	-			100 %	52.115.776,00			-	Percepatan pembangunan serta peningkatan infrastruktur secara adil berkelanjutan OPTIMALISASI PENYELENGGARAAN PEMANFAATAN RUANG, LINGKUNGAN HIDUP, KETAHANAN BENCANA DAN KONDUSIFITAS WILAYAH	OPD Badan Pengelola Perbatasan Daerah	-	27.017.500.000,00	BADAN PENGELOLAAN PERBATASAN DAERAH
	5.06.01.2.07.0001	Pengadaan Kendaraan Perorangan Dinas atau Kendaraan Dinas Jabatan														
			Jumlah Unit Kendaraan Perorangan Dinas atau Kendaraan Dinas Jabatan yang Disediakan				1 Unit	0,00	Kab. Bengkayang, Semua Kecamatan, Semua Kel/Desa	PENDAPATAN ASLI DAERAH (PAD)	-	Percepatan pembangunan serta peningkatan infrastruktur secara adil berkelanjutan OPTIMALISASI PENYELENGGARAAN PEMANFAATAN RUANG, LINGKUNGAN HIDUP, KETAHANAN BENCANA DAN KONDUSIFITAS WILAYAH	OPD Badan Pengelola Perbatasan Daerah		350.000.000,00	BADAN PENGELOLAAN PERBATASAN DAERAH
	5.06.01.2.07.0002	Pengadaan Kendaraan Dinas Operasional atau Lapangan														

NO	KODE	URUSAN / BIDANG URUSAN / PROGRAM / KEGIATAN / SUB KEGIATAN	INDIKATOR PROGRAM / KEGIATAN / SUB KEGIATAN	TARGET AKHIR PERIODE RENSTRA OPD	REALISASI CAPAIAN RENJA OPD TAHUN 2024	PRAKIRAAN CAPAIAN TARGET RENJA OPD TAHUN 2025	CAPAIAN KINERJA DAN KERANGKA PENDANAAN						KELOMPOK SASARAN	PRAKIRAAN MAJU RENCANA TAHUN 2027		PERANGKAT DAERAH PENANGGUNG JAWAB
							TARGET 2026	PAGU INDIKATIF (Rp)	LOKASI	SUMBER DANA	PRIORITAS			TARGET	PAGU INDIKATIF (Rp)	
											NASIONAL	DAERAH				
1	2	3	4	5	6	7	8	9	10	11	12	13	14	15	16	17
			Jumlah Unit Kendaraan Dinas Operasional atau Lapangan yang Disediakan				1 Unit	0,00	Kab. Bengkayang, Semua Kecamatan, Semua Kel/Desa	PENDAPATAN ASLI DAERAH (PAD)	-	Percepatan pembangunan serta peningkatan infrastruktur secara adil berkelanjutan OPTIMALISASI PENYELENGGARAAN PEMANFAATAN RUANG, LINGKUNGAN HIDUP, KETAHANAN BENCANA DAN KONDUSIFITAS WILAYAH	OPD Badan Pengelola Perbatasan Daerah		1.500.000.000,00	BADAN PENGELOLAAN PERBATASAN DAERAH
	5.06.01.2.07.0005	Pengadaan Mebel														
			Jumlah Paket Mebel yang Disediakan				2 Unit	5.000.000,00	Kab. Bengkayang, Semua Kecamatan, Semua Kel/Desa	PENDAPATAN ASLI DAERAH (PAD)	-	Percepatan pembangunan serta peningkatan infrastruktur secara adil berkelanjutan OPTIMALISASI PENYELENGGARAAN PEMANFAATAN RUANG, LINGKUNGAN HIDUP, KETAHANAN BENCANA DAN KONDUSIFITAS WILAYAH	OPD Badan Pengelola Perbatasan Daerah		20.000.000,00	BADAN PENGELOLAAN PERBATASAN DAERAH
	5.06.01.2.07.0006	Pengadaan Peralatan dan Mesin Lainnya														

NO	KODE	URUSAN / BIDANG URUSAN / PROGRAM / KEGIATAN / SUB KEGIATAN	INDIKATOR PROGRAM / KEGIATAN / SUB KEGIATAN	TARGET AKHIR PERIODE RENSTRA OPD	REALISASI CAPAIAN RENJA OPD TAHUN 2024	PRAKIRAAN CAPAIAN TARGET RENJA OPD TAHUN 2025	CAPAIAN KINERJA DAN KERANGKA PENDANAAN						KELOMPOK SASARAN	PRAKIRAAN MAJU RENCANA TAHUN 2027		PERANGKAT DAERAH PENANGGUNG JAWAB
							TARGET 2026	PAGU INDIKATIF (Rp)	LOKASI	SUMBER DANA	PRIORITAS			TARGET	PAGU INDIKATIF (Rp)	
											NASIONAL	DAERAH				
1	2	3	4	5	6	7	8	9	10	11	12	13	14	15	16	17
			Jumlah Unit Peralatan dan Mesin Lainnya yang Disediakan				5 Unit	42.115.776,00	Kab. Bengkayang, Semua Kecamatan, Semua Kel/Desa	PENDAPATAN ASLI DAERAH (PAD)	-	Percepatan pembangunan serta peningkatan infrastruktur secara adil berkelanjutan OPTIMALISASI PENYELENGGARAAN PEMANFAATAN RUANG, LINGKUNGAN HIDUP, KETAHANAN BENCANA DAN KONDUSIFITAS WILAYAH	OPD Badan Pengelola Perbatasan Daerah		80.000.000,00	BADAN PENGELOLAAN PERBATASAN DAERAH
	5.06.01.2.07.0007	Pengadaan Aset Tetap Lainnya														
			Jumlah Unit Aset Tetap Lainnya yang Disediakan				1 Unit	0,00	Kab. Bengkayang, Semua Kecamatan, Semua Kel/Desa	PENDAPATAN ASLI DAERAH (PAD)	-	Percepatan pembangunan serta peningkatan infrastruktur secara adil berkelanjutan OPTIMALISASI PENYELENGGARAAN PEMANFAATAN RUANG, LINGKUNGAN HIDUP, KETAHANAN BENCANA DAN KONDUSIFITAS WILAYAH	OPD Badan Pengelola Perbatasan Daerah		0,00	BADAN PENGELOLAAN PERBATASAN DAERAH
	5.06.01.2.07.0008	Pengadaan Aset Tak Berwujud														

NO	KODE	URUSAN / BIDANG URUSAN / PROGRAM / KEGIATAN / SUB KEGIATAN	INDIKATOR PROGRAM / KEGIATAN / SUB KEGIATAN	TARGET AKHIR PERIODE RENSTRA OPD	REALISASI CAPAIAN RENJA OPD TAHUN 2024	PRAKIRAAN CAPAIAN TARGET RENJA OPD TAHUN 2025	CAPAIAN KINERJA DAN KERANGKA PENDANAAN						KELOMPOK SASARAN	PRAKIRAAN MAJU RENCANA TAHUN 2027		PERANGKAT DAERAH PENANGGUNG JAWAB
							TARGET 2026	PAGU INDIKATIF (Rp)	LOKASI	SUMBER DANA	PRIORITAS			TARGET	PAGU INDIKATIF (Rp)	
											NASIONAL	DAERAH				
1	2	3	4	5	6	7	8	9	10	11	12	13	14	15	16	17
			Jumlah Unit Aset Tak Berwujud yang Disediakan				1 Unit	0,00	Kab. Bengkayang, Semua Kecamatan, Semua Kel/Desa	PENDAPATAN ASLI DAERAH (PAD)	-	Percepatan pembangunan serta peningkatan infrastruktur secara adil berkelanjutan OPTIMALISASI PENYELENGGARAAN PEMANFAATAN RUANG, LINGKUNGAN HIDUP, KETAHANAN BENCANA DAN KONDUSIFITAS WILAYAH	OPD Badan Pengelola Perbatasan Daerah		2.500.000,00	BADAN PENGELOLAAN PERBATASAN DAERAH
	5.06.01.2.07.0009	Pengadaan Gedung Kantor atau Bangunan Lainnya														
			Jumlah Unit Gedung Kantor atau Bangunan Lainnya yang Disediakan				1 Unit	0,00	Kab. Bengkayang, Semua Kecamatan, Semua Kel/Desa	PENDAPATAN ASLI DAERAH (PAD)	-	Percepatan pembangunan serta peningkatan infrastruktur secara adil berkelanjutan OPTIMALISASI PENYELENGGARAAN PEMANFAATAN RUANG, LINGKUNGAN HIDUP, KETAHANAN BENCANA DAN KONDUSIFITAS WILAYAH	OPD Badan Pengelola Perbatasan Daerah		25.000.000.000,00	BADAN PENGELOLAAN PERBATASAN DAERAH
	5.06.01.2.07.0010	Pengadaan Sarana dan Prasarana Gedung Kantor atau Bangunan Lainnya														

NO	KODE	URUSAN / BIDANG URUSAN / PROGRAM / KEGIATAN / SUB KEGIATAN	INDIKATOR PROGRAM / KEGIATAN / SUB KEGIATAN	TARGET AKHIR PERIODE RENSTRA OPD	REALISASI CAPAIAN RENJA OPD TAHUN 2024	PRAKIRAAN CAPAIAN TARGET RENJA OPD TAHUN 2025	CAPAIAN KINERJA DAN KERANGKA PENDANAAN						KELOMPOK SASARAN	PRAKIRAAN MAJU RENCANA TAHUN 2027		PERANGKAT DAERAH PENANGGUNG JAWAB
							TARGET 2026	PAGU INDIKATIF (Rp)	LOKASI	SUMBER DANA	PRIORITAS			TARGET	PAGU INDIKATIF (Rp)	
											NASIONAL	DAERAH				
1	2	3	4	5	6	7	8	9	10	11	12	13	14	15	16	17
			Jumlah Unit Sarana dan Prasarana Gedung Kantor atau Bangunan Lainnya yang Disediakan				1 Unit	0,00	Kab. Bengkayang, Semua Kecamatan, Semua Kel/Desa	PENDAPATAN ASLI DAERAH (PAD)	-	Percepatan pembangunan serta peningkatan infrastruktur secara adil berkelanjutan OPTIMALISASI PENYELENGGARAAN PEMANFAATAN RUANG, LINGKUNGAN HIDUP, KETAHANAN BENCANA DAN KONDUSIFITAS WILAYAH	OPD Badan Pengelola Perbatasan Daerah		50.000.000,00	BADAN PENGELOLAAN PERBATASAN DAERAH
	5.06.01.2.07.0011	Pengadaan Sarana dan Prasarana Pendukung Gedung Kantor atau Bangunan Lainnya														
			Jumlah Unit Sarana dan Prasarana Pendukung Gedung Kantor atau Bangunan Lainnya yang Disediakan				1 Unit	5.000.000,00	Kab. Bengkayang, Semua Kecamatan, Semua Kel/Desa	PENDAPATAN ASLI DAERAH (PAD)	-	Percepatan pembangunan serta peningkatan infrastruktur secara adil berkelanjutan OPTIMALISASI PENYELENGGARAAN PEMANFAATAN RUANG, LINGKUNGAN HIDUP, KETAHANAN BENCANA DAN KONDUSIFITAS WILAYAH	OPD Badan Pengelola Perbatasan Daerah		15.000.000,00	BADAN PENGELOLAAN PERBATASAN DAERAH

NO	KODE	URUSAN / BIDANG URUSAN / PROGRAM / KEGIATAN / SUB KEGIATAN	INDIKATOR PROGRAM / KEGIATAN / SUB KEGIATAN	TARGET AKHIR PERIODE RENSTRA OPD	REALISASI CAPAIAN RENJA OPD TAHUN 2024	PRAKIRAAN CAPAIAN TARGET RENJA OPD TAHUN 2025	CAPAIAN KINERJA DAN KERANGKA PENDANAAN						KELOMPOK SASARAN	PRAKIRAAN MAJU RENCANA TAHUN 2027		PERANGKAT DAERAH PENANGGUNG JAWAB
							TARGET 2026	PAGU INDIKATIF (Rp)	LOKASI	SUMBER DANA	PRIORITAS			TARGET	PAGU INDIKATIF (Rp)	
											NASIONAL	DAERAH				
1	2	3	4	5	6	7	8	9	10	11	12	13	14	15	16	17
	5.06.01.2.08	Penyediaan Jasa Penunjang Urusan Pemerintahan Daerah	*Terpenuhinya Seluruh Pelayanan Administrasi Umum di Lingkungan Kantor*	-			100 %	320.555.058,00			-	Percepatan pembangunan serta peningkatan infrastruktur secara adil berkelanjutan OPTIMALISASI PENYELENGGARAAN PEMANFAATAN RUANG, LINGKUNGAN HIDUP, KETAHANAN BENCANA DAN KONDUSIFITAS WILAYAH	OPD Badan Pengelola Perbatasan Daerah	-	420.000.000,00	BADAN PENGELOLAAN PERBATASAN DAERAH
	5.06.01.2.08.0001	Penyediaan Jasa Surat Menyurat														
			Jumlah Laporan Penyediaan Jasa Surat Menyurat				1 Laporan	4.000.000,00	Kab. Bengkayang, Semua Kecamatan, Semua Kel/Desa	PENDAPATAN ASLI DAERAH (PAD)	-	Percepatan pembangunan serta peningkatan infrastruktur secara adil berkelanjutan OPTIMALISASI PENYELENGGARAAN PEMANFAATAN RUANG, LINGKUNGAN HIDUP, KETAHANAN BENCANA DAN KONDUSIFITAS WILAYAH	OPD Badan Pengelola Perbatasan Daerah		5.000.000,00	BADAN PENGELOLAAN PERBATASAN DAERAH
	5.06.01.2.08.0002	Penyediaan Jasa Komunikasi, Sumber Daya Air dan Listrik														

NO	KODE	URUSAN / BIDANG URUSAN / PROGRAM / KEGIATAN / SUB KEGIATAN	INDIKATOR PROGRAM / KEGIATAN / SUB KEGIATAN	TARGET AKHIR PERIODE RENSTRA OPD	REALISASI CAPAIAN RENJA OPD TAHUN 2024	PRAKIRAAN CAPAIAN TARGET RENJA OPD TAHUN 2025	CAPAIAN KINERJA DAN KERANGKA PENDANAAN						KELOMPOK SASARAN	PRAKIRAAN MAJU RENCANA TAHUN 2027		PERANGKAT DAERAH PENANGGUNG JAWAB
							TARGET 2026	PAGU INDIKATIF (Rp)	LOKASI	SUMBER DANA	PRIORITAS			TARGET	PAGU INDIKATIF (Rp)	
											NASIONAL	DAERAH				
1	2	3	4	5	6	7	8	9	10	11	12	13	14	15	16	17
			Jumlah Laporan Penyediaan Jasa Komunikasi, Sumber Daya Air dan Listrik yang Disediakan				1 Laporan	13.955.058,00	Kab. Bengkayang, Semua Kecamatan, Semua Kel/Desa	PENDAPATAN ASLI DAERAH (PAD)	-	Percepatan pembangunan serta peningkatan infrastruktur secara adil berkelanjutan OPTIMALISASI PENYELENGGARAAN PEMANFAATAN RUANG, LINGKUNGAN HIDUP, KETAHANAN BENCANA DAN KONDUSIFITAS WILAYAH	OPD Badan Pengelola Perbatasan Daerah		15.000.000,00	BADAN PENGELOLAAN PERBATASAN DAERAH
	5.06.01.2.08.0003	Penyediaan Jasa Peralatan dan Perlengkapan Kantor														
			Jumlah Laporan Penyediaan Jasa Peralatan dan Perlengkapan Kantor yang Disediakan				1 Laporan	99.600.000,00	Kab. Bengkayang, Semua Kecamatan, Semua Kel/Desa	PENDAPATAN ASLI DAERAH (PAD)	-	Percepatan pembangunan serta peningkatan infrastruktur secara adil berkelanjutan OPTIMALISASI PENYELENGGARAAN PEMANFAATAN RUANG, LINGKUNGAN HIDUP, KETAHANAN BENCANA DAN KONDUSIFITAS WILAYAH	OPD Badan Pengelola Perbatasan Daerah		150.000.000,00	BADAN PENGELOLAAN PERBATASAN DAERAH
	5.06.01.2.08.0004	Penyediaan Jasa Pelayanan Umum Kantor														

NO	KODE	URUSAN / BIDANG URUSAN / PROGRAM / KEGIATAN / SUB KEGIATAN	INDIKATOR PROGRAM / KEGIATAN / SUB KEGIATAN	TARGET AKHIR PERIODE RENSTRA OPD	REALISASI CAPAIAN RENJA OPD TAHUN 2024	PRAKIRAAN CAPAIAN TARGET RENJA OPD TAHUN 2025	CAPAIAN KINERJA DAN KERANGKA PENDANAAN						KELOMPOK SASARAN	PRAKIRAAN MAJU RENCANA TAHUN 2027		PERANGKAT DAERAH PENANGGUNG JAWAB
							TARGET 2026	PAGU INDIKATIF (Rp)	LOKASI	SUMBER DANA	PRIORITAS			TARGET	PAGU INDIKATIF (Rp)	
											NASIONAL	DAERAH				
1	2	3	4	5	6	7	8	9	10	11	12	13	14	15	16	17
			Jumlah Laporan Penyediaan Jasa Pelayanan Umum Kantor yang Disediakan				1 Laporan	203.000.000,00	Kab. Bengkayang, Semua Kecamatan, Semua Kel/Desa	PENDAPATAN ASLI DAERAH (PAD)	-	Percepatan pembangunan serta peningkatan infrastruktur secara adil berkelanjutan OPTIMALISASI PENYELENGGARAAN PEMANFAATAN RUANG, LINGKUNGAN HIDUP, KETAHANAN BENCANA DAN KONDUSIFITAS WILAYAH	OPD Badan Pengelola Perbatasan Daerah		250.000.000,00	BADAN PENGELOLAAN PERBATASAN DAERAH
	5.06.01.2.09	Pemeliharaan Barang Milik Daerah Penunjang Urusan Pemerintahan Daerah	*Terpenuhinya Pemeliharaan Barang Milik Daerah di Lingkungan Kantor*	-			100 %	15.820.000,00			-	Percepatan pembangunan serta peningkatan infrastruktur secara adil berkelanjutan OPTIMALISASI PENYELENGGARAAN PEMANFAATAN RUANG, LINGKUNGAN HIDUP, KETAHANAN BENCANA DAN KONDUSIFITAS WILAYAH	OPD Badan Pengelola Perbatasan Daerah	-	465.000.000,00	BADAN PENGELOLAAN PERBATASAN DAERAH
	5.06.01.2.09.0001	Penyediaan Jasa Pemeliharaan, Biaya Pemeliharaan, dan Pajak Kendaraan Perorangan Dinas atau Kendaraan Dinas Jabatan														

NO	KODE	URUSAN / BIDANG URUSAN / PROGRAM / KEGIATAN / SUB KEGIATAN	INDIKATOR PROGRAM / KEGIATAN / SUB KEGIATAN	TARGET AKHIR PERIODE RENSTRA OPD	REALISASI CAPAIAN RENJA OPD TAHUN 2024	PRAKIRAAN CAPAIAN TARGET RENJA OPD TAHUN 2025	CAPAIAN KINERJA DAN KERANGKA PENDANAAN						KELOMPOK SASARAN	PRAKIRAAN MAJU RENCANA TAHUN 2027		PERANGKAT DAERAH PENANGGUNG JAWAB
							TARGET 2026	PAGU INDIKATIF (Rp)	LOKASI	SUMBER DANA	PRIORITAS			TARGET	PAGU INDIKATIF (Rp)	
											NASIONAL	DAERAH				
1	2	3	4	5	6	7	8	9	10	11	12	13	14	15	16	17
			Jumlah Kendaraan Perorangan Dinas atau Kendaraan Dinas Jabatan yang Dipelihara dan dibayarkan Pajaknya				1 Unit	0,00	Kab. Bengkayang, Semua Kecamatan, Semua Kel/Desa	PENDAPATAN ASLI DAERAH (PAD)	-	Percepatan pembangunan serta peningkatan infrastruktur secara adil berkelanjutan OPTIMALISASI PENYELENGGARAAN PEMANFAATAN RUANG, LINGKUNGAN HIDUP, KETAHANAN BENCANA DAN KONDUSIFITAS WILAYAH	OPD Badan Pengelola Perbatasan Daerah		30.000.000,00	BADAN PENGELOLAAN PERBATASAN DAERAH
	5.06.01.2.09.0002	Penyediaan Jasa Pemeliharaan, Biaya Pemeliharaan, Pajak dan Perizinan Kendaraan Dinas Operasional atau Lapangan														
			Jumlah Kendaraan Dinas Operasional atau Lapangan yang Dipelihara dan dibayarkan Pajak dan Perizinannya				2 Unit	7.910.000,00	Kab. Bengkayang, Semua Kecamatan, Semua Kel/Desa	PENDAPATAN ASLI DAERAH (PAD)	-	Percepatan pembangunan serta peningkatan infrastruktur secara adil berkelanjutan OPTIMALISASI PENYELENGGARAAN PEMANFAATAN RUANG, LINGKUNGAN HIDUP, KETAHANAN BENCANA DAN KONDUSIFITAS WILAYAH	OPD Badan Pengelola Perbatasan Daerah		20.000.000,00	BADAN PENGELOLAAN PERBATASAN DAERAH
	5.06.01.2.09.0005	Pemeliharaan Mebel														
			Jumlah Mebel yang Dipelihara				2 Unit	0,00	Kab. Bengkayang, Semua Kecamatan, Semua Kel/Desa	DANA ALOKASI UMUM (DAU)	-	-	OPD Badan Pengelola Perbatasan Daerah		1.000.000,00	BADAN PENGELOLAAN PERBATASAN DAERAH
	5.06.01.2.09.0006	Pemeliharaan Peralatan dan Mesin Lainnya														
			Jumlah Peralatan dan Mesin Lainnya yang Dipelihara				10 Unit	7.910.000,00	Kab. Bengkayang, Semua Kecamatan, Semua Kel/Desa	DANA ALOKASI UMUM (DAU)	-	-	OPD Badan Pengelola Perbatasan Daerah		10.000.000,00	BADAN PENGELOLAAN PERBATASAN DAERAH
	5.06.01.2.09.0007	Pemeliharaan Aset Tetap Lainnya														

NO	KODE	URUSAN / BIDANG URUSAN / PROGRAM / KEGIATAN / SUB KEGIATAN	INDIKATOR PROGRAM / KEGIATAN / SUB KEGIATAN	TARGET AKHIR PERIODE RENSTRA OPD	REALISASI CAPAIAN RENJA OPD TAHUN 2024	PRAKIRAAN CAPAIAN TARGET RENJA OPD TAHUN 2025	CAPAIAN KINERJA DAN KERANGKA PENDANAAN						KELOMPOK SASARAN	PRAKIRAAN MAJU RENCANA TAHUN 2027		PERANGKAT DAERAH PENANGGUNG JAWAB
							TARGET 2026	PAGU INDIKATIF (Rp)	LOKASI	SUMBER DANA	PRIORITAS			TARGET	PAGU INDIKATIF (Rp)	
											NASIONAL	DAERAH				
1	2	3	4	5	6	7	8	9	10	11	12	13	14	15	16	17
			Jumlah Aset Tetap Lainnya yang Dipelihara				1 Unit	0,00	Kab. Bengkayang, Semua Kecamatan, Semua Kel/Desa	DANA ALOKASI UMUM (DAU)	-	-	OPD Badan Pengelola Perbatasan Daerah		2.000.000,00	BADAN PENGELOLAAN PERBATASAN DAERAH
	5.06.01.2.09.0008	Pemeliharaan Aset Tak Berwujud														
			Jumlah Aset Tak Berwujud yang Dipelihara				1 Unit	0,00	Kab. Bengkayang, Semua Kecamatan, Semua Kel/Desa	DANA ALOKASI UMUM (DAU)	-	-	OPD Badan Pengelola Perbatasan Daerah		2.000.000,00	BADAN PENGELOLAAN PERBATASAN DAERAH
	5.06.01.2.09.0009	Pemeliharaan/Rehabilitasi Gedung Kantor dan Bangunan Lainnya														
			Jumlah Gedung Kantor dan Bangunan Lainnya yang Dipelihara/Direhabilitasi				1 Unit	0,00	Kab. Bengkayang, Semua Kecamatan, Semua Kel/Desa	DANA ALOKASI UMUM (DAU)	-	-	OPD Badan Pengelola Perbatasan Daerah		100.000.000,00	BADAN PENGELOLAAN PERBATASAN DAERAH
	5.06.01.2.09.0010	Pemeliharaan/Rehabilitasi Sarana dan Prasarana Gedung Kantor atau Bangunan Lainnya														
			Jumlah Sarana dan Prasarana Gedung Kantor atau Bangunan Lainnya yang Dipelihara/Direhabilitasi				1 Unit	0,00	Kab. Bengkayang, Semua Kecamatan, Semua Kel/Desa	DANA ALOKASI UMUM (DAU)	-	-	OPD Badan Pengelola Perbatasan Daerah		50.000.000,00	BADAN PENGELOLAAN PERBATASAN DAERAH
	5.06.01.2.09.0011	Pemeliharaan/Rehabilitasi Sarana dan Prasarana Pendukung Gedung Kantor atau Bangunan Lainnya														
			Jumlah Sarana dan Prasarana Pendukung Gedung Kantor atau Bangunan Lainnya yang Dipelihara/Direhabilitasi				1 Unit	0,00	Kab. Bengkayang, Semua Kecamatan, Semua Kel/Desa	DANA ALOKASI UMUM (DAU)	-	-	OPD Badan Pengelola Perbatasan Daerah		50.000.000,00	BADAN PENGELOLAAN PERBATASAN DAERAH
	5.06.01.2.09.0012	Pemeliharaan/Rehabilitasi Tanah														
			Luas Tanah yang Dilakukan Pemeliharaan/Rehabilitasi				1 Ha	0,00	Kab. Bengkayang, Semua Kecamatan, Semua Kel/Desa	DANA ALOKASI UMUM (DAU)	-	-	OPD Badan Pengelola Perbatasan Daerah		200.000.000,00	BADAN PENGELOLAAN PERBATASAN DAERAH
	5.06.01.2.13	Penataan Organisasi	-	-			-	1.000.000,00			-	-	-	-	57.500.000,00	BADAN PENGELOLAAN PERBATASAN DAERAH
	5.06.01.2.13.0001	Pengelolaan Kelembagaan dan Analisis Jabatan														
			Jumlah Dokumen Pengelolaan Kelembagaan dan Analisis Jabatan				1 Dokumen	1.000.000,00	Kab. Bengkayang, Semua Kecamatan, Semua Kel/Desa	DANA ALOKASI UMUM (DAU)	-	-	-		2.500.000,00	BADAN PENGELOLAAN PERBATASAN DAERAH
	5.06.01.2.13.0002	Fasilitasi Pelayanan Publik dan Tata Laksana														
			Jumlah Laporan Hasil Fasilitasi Pelayanan Publik dan Tata Laksana				1 Laporan	0,00	Kab. Bengkayang, Semua Kecamatan, Semua Kel/Desa	DANA ALOKASI UMUM (DAU)	-	-	-		50.000.000,00	BADAN PENGELOLAAN PERBATASAN DAERAH

NO	KODE	URUSAN / BIDANG URUSAN / PROGRAM / KEGIATAN / SUB KEGIATAN	INDIKATOR PROGRAM / KEGIATAN / SUB KEGIATAN	TARGET AKHIR PERIODE RENSTRA OPD	REALISASI CAPAIAN RENJA OPD TAHUN 2024	PRAKIRAAN CAPAIAN TARGET RENJA OPD TAHUN 2025	CAPAIAN KINERJA DAN KERANGKA PENDANAAN						KELOMPOK SASARAN	PRAKIRAAN MAJU RENCANA TAHUN 2027		PERANGKAT DAERAH PENANGGUNG JAWAB
							TARGET 2026	PAGU INDIKATIF (Rp)	LOKASI	SUMBER DANA	PRIORITAS			TARGET	PAGU INDIKATIF (Rp)	
											NASIONAL	DAERAH				
1	2	3	4	5	6	7	8	9	10	11	12	13	14	15	16	17
	5.06.01.2.13.0003	Peningkatan Kinerja dan Reformasi Birokrasi														
			Jumlah Dokumen Peningkatan Kinerja dan Reformasi Birokrasi				1 Dokumen	0,00	Kab. Bengkayang, Semua Kecamatan, Semua Kel/Desa	DANA ALOKASI UMUM (DAU)	-	-	-		2.500.000,00	BADAN PENGELOLAAN PERBATASAN DAERAH
	5.06.01.2.13.0004	Monitoring, Evaluasi dan Pengendalian Kualitas Pelayanan Publik dan Tata Laksana														
			Jumlah Dokumen Monitoring, Evaluasi dan Pengendalian Kualitas Pelayanan Publik dan Tata Laksana				1 Dokumen	0,00	Kab. Bengkayang, Semua Kecamatan, Semua Kel/Desa	DANA ALOKASI UMUM (DAU)	-	-	-		2.500.000,00	BADAN PENGELOLAAN PERBATASAN DAERAH
	5.06.01.2.13.0005	Koordinasi dan Penyusunan Laporan Kinerja Pemerintah Daerah														
			Jumlah Dokumen Koordinasi dan Penyusunan Laporan Kinerja Pemerintah Daerah				1 Dokumen	0,00	Kab. Bengkayang, Semua Kecamatan, Semua Kel/Desa	DANA ALOKASI UMUM (DAU)	-	-	-		0,00	BADAN PENGELOLAAN PERBATASAN DAERAH
2.	**5.06.02**	**PROGRAM PENGELOLAAN PERBATASAN**	***Persentase Kerjasama yang terfasilitasi ; Persentase Tanda Batas Daerah yang terpelihara dan terjaga***	**-**			**100 ; 23.08 %**	**140.949.709,00**						**-**	**150.000.000,00**	
	5.06.02.2.01	Perencanaan dan Fasilitasi Kerja Sama	*Persentase Fasilitasi Rapat Koordinasi Perencanaan Pengembangan Kawasan Perbatasan*	-			100 %	90.000.000,00			Memantapkan sistem pertahanan keamanan negara dan mendorong kemandirian bangsa melalui swasembada pangan, energi, air, ekonomi kreatif, ekonomi hijau, dan ekonomi biru	Percepatan pembangunan serta peningkatan infrastruktur secara adil berkelanjutan OPTIMALISASI PENYELENGGARAAN PEMANFAATAN RUANG, LINGKUNGAN HIDUP, KETAHANAN BENCANA DAN KONDUSIFITAS WILAYAH	Masyarakat di wilayah PKSN Jagoi Babang dan Siding	-	120.000.000,00	BADAN PENGELOLAAN PERBATASAN DAERAH
	5.06.02.2.01.0001	Koordinasi, Integrasi, dan Sinkronisasi Kebijakan Otonomi Daerah														

NO	KODE	URUSAN / BIDANG URUSAN / PROGRAM / KEGIATAN / SUB KEGIATAN	INDIKATOR PROGRAM / KEGIATAN / SUB KEGIATAN	TARGET AKHIR PERIODE RENSTRA OPD	REALISASI CAPAIAN RENJA OPD TAHUN 2024	PRAKIRAAN CAPAIAN TARGET RENJA OPD TAHUN 2025	CAPAIAN KINERJA DAN KERANGKA PENDANAAN						KELOMPOK SASARAN	PRAKIRAAN MAJU RENCANA TAHUN 2027		PERANGKAT DAERAH PENANGGUNG JAWAB
							TARGET 2026	PAGU INDIKATIF (Rp)	LOKASI	SUMBER DANA	PRIORITAS			TARGET	PAGU INDIKATIF (Rp)	
											NASIONAL	DAERAH				
1	2	3	4	5	6	7	8	9	10	11	12	13	14	15	16	17
			Jumlah Dokumen Hasil Koordinasi, Integrasi, dan Sinkronisasi Kebijakan Otonomi Daerah				1 Dokumen	60.000.000,00	Kab. Bengkayang, Semua Kecamatan, Semua Kel/Desa	PENDAPATAN ASLI DAERAH (PAD)	Memantapkan sistem pertahanan keamanan negara dan mendorong kemandirian bangsa melalui swasembada pangan, energi, air, ekonomi kreatif, ekonomi hijau, dan ekonomi biru	Percepatan pembangunan serta peningkatan infrastruktur secara adil berkelanjutan OPTIMALISASI PENYELENGGARAAN PEMANFAATAN RUANG, LINGKUNGAN HIDUP, KETAHANAN BENCANA DAN KONDUSIFITAS WILAYAH	Masyarakat di wilayah PKSN Jagoi Babang dan Siding		70.000.000,00	BADAN PENGELOLAAN PERBATASAN DAERAH
	5.06.02.2.01.0002	Penyusunan Rencana Aksi Pembangunan Kawasan Perbatasan														
			Jumlah Rencana Aksi Pembangunan Kawasan Perbatasan yang Disusun				1 Dokumen	30.000.000,00	Kab. Bengkayang, Semua Kecamatan, Semua Kel/Desa	PENDAPATAN ASLI DAERAH (PAD)	Memantapkan sistem pertahanan keamanan negara dan mendorong kemandirian bangsa melalui swasembada pangan, energi, air, ekonomi kreatif, ekonomi hijau, dan ekonomi biru	Percepatan pembangunan serta peningkatan infrastruktur secara adil berkelanjutan OPTIMALISASI PENYELENGGARAAN PEMANFAATAN RUANG, LINGKUNGAN HIDUP, KETAHANAN BENCANA DAN KONDUSIFITAS WILAYAH	Masyarakat di wilayah PKSN Jagoi Babang dan Siding		50.000.000,00	BADAN PENGELOLAAN PERBATASAN DAERAH

NO	KODE	URUSAN / BIDANG URUSAN / PROGRAM / KEGIATAN / SUB KEGIATAN	INDIKATOR PROGRAM / KEGIATAN / SUB KEGIATAN	TARGET AKHIR PERIODE RENSTRA OPD	REALISASI CAPAIAN RENJA OPD TAHUN 2024	PRAKIRAAN CAPAIAN TARGET RENJA OPD TAHUN 2025	CAPAIAN KINERJA DAN KERANGKA PENDANAAN						KELOMPOK SASARAN	PRAKIRAAN MAJU RENCANA TAHUN 2027		PERANGKAT DAERAH PENANGGUNG JAWAB
							TARGET 2026	PAGU INDIKATIF (Rp)	LOKASI	SUMBER DANA	PRIORITAS			TARGET	PAGU INDIKATIF (Rp)	
											NASIONAL	DAERAH				
1	2	3	4	5	6	7	8	9	10	11	12	13	14	15	16	17
	5.06.02.2.02	Pelaksanaan Kewilayahan Perbatasan	*Jumlah Kegiatan Pelaksanaan Kewilayahan Perbatasan*	-			2 Berita Acara	15.000.000,00			Memantapkan sistem pertahanan keamanan negara dan mendorong kemandirian bangsa melalui swasembada pangan, energi, air, ekonomi kreatif, ekonomi hijau, dan ekonomi biru	Percepatan pembangunan serta peningkatan infrastruktur secara adil berkelanjutan OPTIMALISASI PENYELENGGARAAN PEMANFAATAN RUANG, LINGKUNGAN HIDUP, KETAHANAN BENCANA DAN KONDUSIFITAS WILAYAH	Masyarakat. pelaku usaha UMKM/UKM di wilayah PKSN Jagoi Babang dan Siding	-	30.000.000,00	BADAN PENGELOLAAN PERBATASAN DAERAH
	5.06.02.2.02.0001	Koordinasi, Integrasi, dan Sinkronisasi Pembangunan Kawasan Perbatasan														
			Jumlah Dokumen Hasil Koordinasi, Integrasi, dan Sinkronisasi Pembangunan Kawasan Perbatasan				1 Dokumen	0,00	Kab. Bengkayang, Jagoi Babang, Semua Kel/Desa Kab. Bengkayang, Jagoi Babang, Semua Kel/Desa Kab. Bengkayang, Siding, Semua Kel/Desa Kab. Bengkayang, Siding, Semua Kel/Desa	PENDAPATAN ASLI DAERAH (PAD)	Memantapkan sistem pertahanan keamanan negara dan mendorong kemandirian bangsa melalui swasembada pangan, energi, air, ekonomi kreatif, ekonomi hijau, dan ekonomi biru	Percepatan pembangunan serta peningkatan infrastruktur secara adil berkelanjutan OPTIMALISASI PENYELENGGARAAN PEMANFAATAN RUANG, LINGKUNGAN HIDUP, KETAHANAN BENCANA DAN KONDUSIFITAS WILAYAH	Masyarakat. pelaku usaha UMKM/UKM di wilayah PKSN Jagoi Babang dan Siding		0,00	BADAN PENGELOLAAN PERBATASAN DAERAH
	5.06.02.2.02.0002	Koordinasi, Integrasi, dan Sinkronisasi Pemanfaatan Kawasan Perbatasan														

NO	KODE	URUSAN / BIDANG URUSAN / PROGRAM / KEGIATAN / SUB KEGIATAN	INDIKATOR PROGRAM / KEGIATAN / SUB KEGIATAN	TARGET AKHIR PERIODE RENSTRA OPD	REALISASI CAPAIAN RENJA OPD TAHUN 2024	PRAKIRAAN CAPAIAN TARGET RENJA OPD TAHUN 2025	CAPAIAN KINERJA DAN KERANGKA PENDANAAN						KELOMPOK SASARAN	PRAKIRAAN MAJU RENCANA TAHUN 2027		PERANGKAT DAERAH PENANGGUNG JAWAB
							TARGET 2026	PAGU INDIKATIF (Rp)	LOKASI	SUMBER DANA	PRIORITAS			TARGET	PAGU INDIKATIF (Rp)	
											NASIONAL	DAERAH				
1	2	3	4	5	6	7	8	9	10	11	12	13	14	15	16	17
			Jumlah Dokumen Hasil Koordinasi, Integrasi, dan Sinkronisasi Pemanfaatan Kawasan Perbatasan				1 Dokumen	0,00	Kab. Bengkayang, Jagoi Babang, Semua Kel/Desa Kab. Bengkayang, Jagoi Babang, Semua Kel/Desa Kab. Bengkayang, Siding, Semua Kel/Desa Kab. Bengkayang, Siding, Semua Kel/Desa	PENDAPATAN ASLI DAERAH (PAD)	Memantapkan sistem pertahanan keamanan negara dan mendorong kemandirian bangsa melalui swasembada pangan, energi, air, ekonomi kreatif, ekonomi hijau, dan ekonomi biru	Percepatan pembangunan serta peningkatan infrastruktur secara adil berkelanjutan OPTIMALISASI PENYELENGGARAAN PEMANFAATAN RUANG, LINGKUNGAN HIDUP, KETAHANAN BENCANA DAN KONDUSIFITAS WILAYAH	Masyarakat. pelaku usaha UMKM/UKM di wilayah PKSN Jagoi Babang dan Siding		0,00	BADAN PENGELOLAAN PERBATASAN DAERAH
	5.06.02.2.02.0003	Penjagaan dan Pemeliharaan Tanda Batas Wilayah Negara														
			Jumlah Tanda Batas Wilayah Negara yang Dijaga dan Dipelihara				1 Dokumen	0,00	Kab. Bengkayang, Jagoi Babang, Semua Kel/Desa Kab. Bengkayang, Jagoi Babang, Semua Kel/Desa Kab. Bengkayang, Siding, Semua Kel/Desa Kab. Bengkayang, Siding, Semua Kel/Desa	PENDAPATAN ASLI DAERAH (PAD)	Memantapkan sistem pertahanan keamanan negara dan mendorong kemandirian bangsa melalui swasembada pangan, energi, air, ekonomi kreatif, ekonomi hijau, dan ekonomi biru	Percepatan pembangunan serta peningkatan infrastruktur secara adil berkelanjutan OPTIMALISASI PENYELENGGARAAN PEMANFAATAN RUANG, LINGKUNGAN HIDUP, KETAHANAN BENCANA DAN KONDUSIFITAS WILAYAH	Masyarakat. pelaku usaha UMKM/UKM di wilayah PKSN Jagoi Babang dan Siding		0,00	BADAN PENGELOLAAN PERBATASAN DAERAH
	5.06.02.2.02.0005	Koordinasi Pelaksanaan Tugas Pembangunan di Kawasan Perbatasan di Wilayah Kabupaten/Kota														

NO	KODE	URUSAN / BIDANG URUSAN / PROGRAM / KEGIATAN / SUB KEGIATAN	INDIKATOR PROGRAM / KEGIATAN / SUB KEGIATAN	TARGET AKHIR PERIODE RENSTRA OPD	REALISASI CAPAIAN RENJA OPD TAHUN 2024	PRAKIRAAN CAPAIAN TARGET RENJA OPD TAHUN 2025	CAPAIAN KINERJA DAN KERANGKA PENDANAAN						KELOMPOK SASARAN	PRAKIRAAN MAJU RENCANA TAHUN 2027		PERANGKAT DAERAH PENANGGUNG JAWAB
							TARGET 2026	PAGU INDIKATIF (Rp)	LOKASI	SUMBER DANA	PRIORITAS			TARGET	PAGU INDIKATIF (Rp)	
											NASIONAL	DAERAH				
1	2	3	4	5	6	7	8	9	10	11	12	13	14	15	16	17
			Jumlah Laporan Koordinasi Pelaksanaan Tugas Pembangunan di Kawasan Perbatasan di Wilayah Kabupaten/Kota				1 Laporan	15.000.000,00	Kab. Bengkayang, Jagoi Babang, Semua Kel/Desa Kab. Bengkayang, Jagoi Babang, Semua Kel/Desa Kab. Bengkayang, Siding, Semua Kel/Desa Kab. Bengkayang, Siding, Semua Kel/Desa	PENDAPATAN ASLI DAERAH (PAD)	Memantapkan sistem pertahanan keamanan negara dan mendorong kemandirian bangsa melalui swasembada pangan, energi, air, ekonomi kreatif, ekonomi hijau, dan ekonomi biru	Percepatan pembangunan serta peningkatan infrastruktur secara adil berkelanjutan OPTIMALISASI PENYELENGGARAAN PEMANFAATAN RUANG, LINGKUNGAN HIDUP, KETAHANAN BENCANA DAN KONDUSIFITAS WILAYAH	Masyarakat. pelaku usaha UMKM/UKM di wilayah PKSN Jagoi Babang dan Siding		30.000.000,00	BADAN PENGELOLAAN PERBATASAN DAERAH
	5.06.02.2.03	Monitoring dan Evaluasi Kewilayahan Perbatasan	*persentase capaian monitoring dan evaluasi rencana aksi pembangunan kawasan perbatasan*	-			15 %	35.949.709,00			-	Percepatan pembangunan serta peningkatan infrastruktur secara adil berkelanjutan OPTIMALISASI PENYELENGGARAAN PEMANFAATAN RUANG, LINGKUNGAN HIDUP, KETAHANAN BENCANA DAN KONDUSIFITAS WILAYAH	Masyarakat di wilayah PKSN Jagoi Babang dan Siding	-	0,00	BADAN PENGELOLAAN PERBATASAN DAERAH
	5.06.02.2.03.0001	Pengendalian dan Pengawasan serta Evaluasi Pelaksanaan Pembangunan Kawasan Perbatasan														

NO	KODE	URUSAN / BIDANG URUSAN / PROGRAM / KEGIATAN / SUB KEGIATAN	INDIKATOR PROGRAM / KEGIATAN / SUB KEGIATAN	TARGET AKHIR PERIODE RENSTRA OPD	REALISASI CAPAIAN RENJA OPD TAHUN 2024	PRAKIRAAN CAPAIAN TARGET RENJA OPD TAHUN 2025	CAPAIAN KINERJA DAN KERANGKA PENDANAAN						KELOMPOK SASARAN	PRAKIRAAN MAJU RENCANA TAHUN 2027		PERANGKAT DAERAH PENANGGUNG JAWAB
							TARGET 2026	PAGU INDIKATIF (Rp)	LOKASI	SUMBER DANA	PRIORITAS			TARGET	PAGU INDIKATIF (Rp)	
											NASIONAL	DAERAH				
1	2	3	4	5	6	7	8	9	10	11	12	13	14	15	16	17
			Jumlah Dokumen Hasil Pengendalian dan Pengawasan serta Evaluasi Pelaksanaan Pembangunan Kawasan Perbatasan				1 Dokumen	23.000.000,00	Kab. Bengkayang, Jagoi Babang, Semua Kel/Desa Kab. Bengkayang, Jagoi Babang, Semua Kel/Desa Kab. Bengkayang, Siding, Semua Kel/Desa Kab. Bengkayang, Siding, Semua Kel/Desa	PENDAPATAN ASLI DAERAH (PAD)	-	Percepatan pembangunan serta peningkatan infrastruktur secara adil berkelanjutan OPTIMALISASI PENYELENGGARAAN PEMANFAATAN RUANG, LINGKUNGAN HIDUP, KETAHANAN BENCANA DAN KONDUSIFITAS WILAYAH	Masyarakat di wilayah PKSN Jagoi Babang dan Siding		0,00	BADAN PENGELOLAAN PERBATASAN DAERAH
	5.06.02.2.03.0002	Pelaporan Pelaksanaan Pembangunan Kawasan Perbatasan														
			Jumlah Laporan Pembangunan Kawasan Perbatasan				1 Dokumen	12.949.709,00	Kab. Bengkayang, Jagoi Babang, Semua Kel/Desa Kab. Bengkayang, Jagoi Babang, Semua Kel/Desa Kab. Bengkayang, Siding, Semua Kel/Desa Kab. Bengkayang, Siding, Semua Kel/Desa	PENDAPATAN ASLI DAERAH (PAD)	-	Percepatan pembangunan serta peningkatan infrastruktur secara adil berkelanjutan OPTIMALISASI PENYELENGGARAAN PEMANFAATAN RUANG, LINGKUNGAN HIDUP, KETAHANAN BENCANA DAN KONDUSIFITAS WILAYAH	Masyarakat di wilayah PKSN Jagoi Babang dan Siding		0,00	BADAN PENGELOLAAN PERBATASAN DAERAH
3.	**5.06.03**	**PENGELOLAAN PERBATASAN NEGARA**	**-**	**-**			**-**	**85.000.000,00**						**-**	**90.000.000,00**	

NO	KODE	URUSAN / BIDANG URUSAN / PROGRAM / KEGIATAN / SUB KEGIATAN	INDIKATOR PROGRAM / KEGIATAN / SUB KEGIATAN	TARGET AKHIR PERIODE RENSTRA OPD	REALISASI CAPAIAN RENJA OPD TAHUN 2024	PRAKIRAAN CAPAIAN TARGET RENJA OPD TAHUN 2025	CAPAIAN KINERJA DAN KERANGKA PENDANAAN						KELOMPOK SASARAN	PRAKIRAAN MAJU RENCANA TAHUN 2027		PERANGKAT DAERAH PENANGGUNG JAWAB
							TARGET 2026	PAGU INDIKATIF (Rp)	LOKASI	SUMBER DANA	PRIORITAS			TARGET	PAGU INDIKATIF (Rp)	
											NASIONAL	DAERAH				
1	2	3	4	5	6	7	8	9	10	11	12	13	14	15	16	17
	5.06.03.2.02	Pelaksanaan Pembangunan Perbatasan Negara	-	-			-	55.000.000,00			Memantapkan sistem pertahanan keamanan negara dan mendorong kemandirian bangsa melalui swasembada pangan, energi, air, ekonomi kreatif, ekonomi hijau, dan ekonomi biru	Percepatan pembangunan serta peningkatan infrastruktur secara adil berkelanjutan OPTIMALISASI PENYELENGGARAAN PEMANFAATAN RUANG, LINGKUNGAN HIDUP, KETAHANAN BENCANA DAN KONDUSIFITAS WILAYAH	Masyarakat di wilayah PKSN Jagoi Babang dan Siding	-	70.000.000,00	BADAN PENGELOLAAN PERBATASAN DAERAH
	5.06.03.2.02.0001	Pengembangan dan Penguatan Potensi Sumberdaya Lokal Berbasis Komoditas Unggulan guna mewujudkan Pusat-Pusat Pertumbuhan Ekonomi Baru di PKSN dan Kecamatan Prioritas di Kawasan Perbatasan Negara														
			Jumlah Dokumen Pengembangan dan Penguatan Potensi Sumberdaya Lokal Berbasis Komoditas Unggulan guna mewujudkan Pusat-Pusat Pertumbuhan Ekonomi Baru di PKSN dan Kecamatan Prioritas di Kawasan Perbatasan Negara				1 Dokumen	10.000.000,00	Kab. Bengkayang, Jagoi Babang, Semua Kel/Desa Kab. Bengkayang, Jagoi Babang, Semua Kel/Desa Kab. Bengkayang, Siding, Semua Kel/Desa Kab. Bengkayang, Siding, Semua Kel/Desa	PENDAPATAN ASLI DAERAH (PAD)	Memantapkan sistem pertahanan keamanan negara dan mendorong kemandirian bangsa melalui swasembada pangan, energi, air, ekonomi kreatif, ekonomi hijau, dan ekonomi biru	Percepatan pembangunan serta peningkatan infrastruktur secara adil berkelanjutan OPTIMALISASI PENYELENGGARAAN PEMANFAATAN RUANG, LINGKUNGAN HIDUP, KETAHANAN BENCANA DAN KONDUSIFITAS WILAYAH	Masyarakat di wilayah PKSN Jagoi Babang dan Siding		10.000.000,00	BADAN PENGELOLAAN PERBATASAN DAERAH
	5.06.03.2.02.0003	Dukungan Pemetaan Jalur Tradisional untuk Penguatan Exit Entry Point Antar Negara di Perbatasan Negara.														

NO	KODE	URUSAN / BIDANG URUSAN / PROGRAM / KEGIATAN / SUB KEGIATAN	INDIKATOR PROGRAM / KEGIATAN / SUB KEGIATAN	TARGET AKHIR PERIODE RENSTRA OPD	REALISASI CAPAIAN RENJA OPD TAHUN 2024	PRAKIRAAN CAPAIAN TARGET RENJA OPD TAHUN 2025	CAPAIAN KINERJA DAN KERANGKA PENDANAAN						KELOMPOK SASARAN	PRAKIRAAN MAJU RENCANA TAHUN 2027		PERANGKAT DAERAH PENANGGUNG JAWAB
							TARGET 2026	PAGU INDIKATIF (Rp)	LOKASI	SUMBER DANA	PRIORITAS			TARGET	PAGU INDIKATIF (Rp)	
											NASIONAL	DAERAH				
1	2	3	4	5	6	7	8	9	10	11	12	13	14	15	16	17
			Jumlah Dokumen Dukungan Pemetaan Jalur Tradisional untuk Penguatan Exit Entry Point Antar Negara di Perbatasan Negara.				1 Dokumen	5.000.000,00	Kab. Bengkayang, Jagoi Babang, Semua Kel/Desa Kab. Bengkayang, Jagoi Babang, Semua Kel/Desa Kab. Bengkayang, Siding, Semua Kel/Desa Kab. Bengkayang, Siding, Semua Kel/Desa	PENDAPATAN ASLI DAERAH (PAD)	Memantapkan sistem pertahanan keamanan negara dan mendorong kemandirian bangsa melalui swasembada pangan, energi, air, ekonomi kreatif, ekonomi hijau, dan ekonomi biru	Percepatan pembangunan serta peningkatan infrastruktur secara adil berkelanjutan OPTIMALISASI PENYELENGGARAAN PEMANFAATAN RUANG, LINGKUNGAN HIDUP, KETAHANAN BENCANA DAN KONDUSIFITAS WILAYAH	Masyarakat di wilayah PKSN Jagoi Babang dan Siding		10.000.000,00	BADAN PENGELOLAAN PERBATASAN DAERAH
	5.06.03.2.02.0004	Koordinasi, Integrasi, dan Sinkronisasi Pembangunan Kawasan Perbatasan Negara														
			Jumlah Dokumen Hasil Koordinasi, Integrasi, dan Sinkronisasi Pembangunan Kawasan Perbatasan Negara				1 Dokumen	5.000.000,00	Kab. Bengkayang, Jagoi Babang, Semua Kel/Desa Kab. Bengkayang, Jagoi Babang, Semua Kel/Desa Kab. Bengkayang, Siding, Semua Kel/Desa Kab. Bengkayang, Siding, Semua Kel/Desa	PENDAPATAN ASLI DAERAH (PAD)	Memantapkan sistem pertahanan keamanan negara dan mendorong kemandirian bangsa melalui swasembada pangan, energi, air, ekonomi kreatif, ekonomi hijau, dan ekonomi biru	Percepatan pembangunan serta peningkatan infrastruktur secara adil berkelanjutan OPTIMALISASI PENYELENGGARAAN PEMANFAATAN RUANG, LINGKUNGAN HIDUP, KETAHANAN BENCANA DAN KONDUSIFITAS WILAYAH	Masyarakat di wilayah PKSN Jagoi Babang dan Siding		10.000.000,00	BADAN PENGELOLAAN PERBATASAN DAERAH
	5.06.03.2.02.0005	Peningkatan Konektivitas dan Akses dalam rangka Mengatasi Keterisolasian di Wilayah Perbatasan Negara														

NO	KODE	URUSAN / BIDANG URUSAN / PROGRAM / KEGIATAN / SUB KEGIATAN	INDIKATOR PROGRAM / KEGIATAN / SUB KEGIATAN	TARGET AKHIR PERIODE RENSTRA OPD	REALISASI CAPAIAN RENJA OPD TAHUN 2024	PRAKIRAAN CAPAIAN TARGET RENJA OPD TAHUN 2025	CAPAIAN KINERJA DAN KERANGKA PENDANAAN						KELOMPOK SASARAN	PRAKIRAAN MAJU RENCANA TAHUN 2027		PERANGKAT DAERAH PENANGGUNG JAWAB
							TARGET 2026	PAGU INDIKATIF (Rp)	LOKASI	SUMBER DANA	PRIORITAS			TARGET	PAGU INDIKATIF (Rp)	
											NASIONAL	DAERAH				
1	2	3	4	5	6	7	8	9	10	11	12	13	14	15	16	17
			Jumlah Dokumen Hasil Peningkatan Konektivitas dan Akses dalam rangka Mengatasi Keterisolasian di Wilayah Perbatasan Negara				1 Dokumen	5.000.000,00	Kab. Bengkayang, Jagoi Babang, Semua Kel/Desa Kab. Bengkayang, Jagoi Babang, Semua Kel/Desa Kab. Bengkayang, Siding, Semua Kel/Desa Kab. Bengkayang, Siding, Semua Kel/Desa	PENDAPATAN ASLI DAERAH (PAD)	Memantapkan sistem pertahanan keamanan negara dan mendorong kemandirian bangsa melalui swasembada pangan, energi, air, ekonomi kreatif, ekonomi hijau, dan ekonomi biru	Percepatan pembangunan serta peningkatan infrastruktur secara adil berkelanjutan OPTIMALISASI PENYELENGGARAAN PEMANFAATAN RUANG, LINGKUNGAN HIDUP, KETAHANAN BENCANA DAN KONDUSIFITAS WILAYAH	Masyarakat di wilayah PKSN Jagoi Babang dan Siding		10.000.000,00	BADAN PENGELOLAAN PERBATASAN DAERAH
	5.06.03.2.02.0006	Peningkatan Kualitas Layanan Sosial Dasar di Kawasan Perbatasan Negara														
			Jumlah Dokumen Hasil Peningkatan Kualitasi Layanan Sosial Dasar di Kawasan Perbatasan Negara				1 Dokumen	10.000.000,00	Kab. Bengkayang, Jagoi Babang, Semua Kel/Desa Kab. Bengkayang, Jagoi Babang, Semua Kel/Desa Kab. Bengkayang, Siding, Semua Kel/Desa Kab. Bengkayang, Siding, Semua Kel/Desa	PENDAPATAN ASLI DAERAH (PAD)	Memantapkan sistem pertahanan keamanan negara dan mendorong kemandirian bangsa melalui swasembada pangan, energi, air, ekonomi kreatif, ekonomi hijau, dan ekonomi biru	Percepatan pembangunan serta peningkatan infrastruktur secara adil berkelanjutan OPTIMALISASI PENYELENGGARAAN PEMANFAATAN RUANG, LINGKUNGAN HIDUP, KETAHANAN BENCANA DAN KONDUSIFITAS WILAYAH	Masyarakat di wilayah PKSN Jagoi Babang dan Siding		10.000.000,00	BADAN PENGELOLAAN PERBATASAN DAERAH
	5.06.03.2.02.0007	Inventarisasi Masalah dan Potensi Sumberdaya Lokal Berbasis Komoditas Unggulan dalam Pembangunan Kawasan Perbatasan Negara														

NO	KODE	URUSAN / BIDANG URUSAN / PROGRAM / KEGIATAN / SUB KEGIATAN	INDIKATOR PROGRAM / KEGIATAN / SUB KEGIATAN	TARGET AKHIR PERIODE RENSTRA OPD	REALISASI CAPAIAN RENJA OPD TAHUN 2024	PRAKIRAAN CAPAIAN TARGET RENJA OPD TAHUN 2025	CAPAIAN KINERJA DAN KERANGKA PENDANAAN						KELOMPOK SASARAN	PRAKIRAAN MAJU RENCANA TAHUN 2027		PERANGKAT DAERAH PENANGGUNG JAWAB
							TARGET 2026	PAGU INDIKATIF (Rp)	LOKASI	SUMBER DANA	PRIORITAS			TARGET	PAGU INDIKATIF (Rp)	
											NASIONAL	DAERAH				
1	2	3	4	5	6	7	8	9	10	11	12	13	14	15	16	17
			Jumlah Laporan Inventarisasi Masalah dan Potensi Sumberdaya Lokal Berbasis Komoditas Unggulan dalam Pembangunan Kawasan Perbatasan				1 Laporan	10.000.000,00	Kab. Bengkayang, Jagoi Babang, Semua Kel/Desa Kab. Bengkayang, Jagoi Babang, Semua Kel/Desa Kab. Bengkayang, Siding, Semua Kel/Desa Kab. Bengkayang, Siding, Semua Kel/Desa	PENDAPATAN ASLI DAERAH (PAD)	Memantapkan sistem pertahanan keamanan negara dan mendorong kemandirian bangsa melalui swasembada pangan, energi, air, ekonomi kreatif, ekonomi hijau, dan ekonomi biru	Percepatan pembangunan serta peningkatan infrastruktur secara adil berkelanjutan OPTIMALISASI PENYELENGGARAAN PEMANFAATAN RUANG, LINGKUNGAN HIDUP, KETAHANAN BENCANA DAN KONDUSIFITAS WILAYAH	Masyarakat di wilayah PKSN Jagoi Babang dan Siding		10.000.000,00	BADAN PENGELOLAAN PERBATASAN DAERAH
	5.06.03.2.02.0008	Koordinasi, Integrasi, dan Sinkronisasi Pemanfaatan Kawasan Perbatasan Negara														
			Jumlah Dokumen Hasil Koordinasi, Integrasi, dan Sinkronisasi Pemanfaatan Kawasan Perbatasan Negara				1 Dokumen	10.000.000,00	Kab. Bengkayang, Jagoi Babang, Semua Kel/Desa Kab. Bengkayang, Jagoi Babang, Semua Kel/Desa Kab. Bengkayang, Siding, Semua Kel/Desa Kab. Bengkayang, Siding, Semua Kel/Desa	PENDAPATAN ASLI DAERAH (PAD)	Memantapkan sistem pertahanan keamanan negara dan mendorong kemandirian bangsa melalui swasembada pangan, energi, air, ekonomi kreatif, ekonomi hijau, dan ekonomi biru	Percepatan pembangunan serta peningkatan infrastruktur secara adil berkelanjutan OPTIMALISASI PENYELENGGARAAN PEMANFAATAN RUANG, LINGKUNGAN HIDUP, KETAHANAN BENCANA DAN KONDUSIFITAS WILAYAH	Masyarakat di wilayah PKSN Jagoi Babang dan Siding		10.000.000,00	BADAN PENGELOLAAN PERBATASAN DAERAH

NO	KODE	URUSAN / BIDANG URUSAN / PROGRAM / KEGIATAN / SUB KEGIATAN	INDIKATOR PROGRAM / KEGIATAN / SUB KEGIATAN	TARGET AKHIR PERIODE RENSTRA OPD	REALISASI CAPAIAN RENJA OPD TAHUN 2024	PRAKIRAAN CAPAIAN TARGET RENJA OPD TAHUN 2025	CAPAIAN KINERJA DAN KERANGKA PENDANAAN						KELOMPOK SASARAN	PRAKIRAAN MAJU RENCANA TAHUN 2027		PERANGKAT DAERAH PENANGGUNG JAWAB
							TARGET 2026	PAGU INDIKATIF (Rp)	LOKASI	SUMBER DANA	PRIORITAS			TARGET	PAGU INDIKATIF (Rp)	
											NASIONAL	DAERAH				
1	2	3	4	5	6	7	8	9	10	11	12	13	14	15	16	17
	5.06.03.2.03	Monitoring dan Evaluasi	-	-			-	20.000.000,00			-	Percepatan pembangunan serta peningkatan infrastruktur secara adil berkelanjutan OPTIMALISASI PENYELENGGARAAN PEMANFAATAN RUANG, LINGKUNGAN HIDUP, KETAHANAN BENCANA DAN KONDUSIFITAS WILAYAH	-	-	10.000.000,00	BADAN PENGELOLAAN PERBATASAN DAERAH
	5.06.03.2.03.0001	Evaluasi dan Pengawasan Pelaksanaan Pembangunan Kawasan Perbatasan Negara														
			Jumlah Laporan Evaluasi dan Pengawasan Pelaksanaan Pembangunan Kawasan Perbatasan Negara				1 Laporan	10.000.000,00	Kab. Bengkayang, Jagoi Babang, Semua Kel/Desa Kab. Bengkayang, Jagoi Babang, Semua Kel/Desa Kab. Bengkayang, Siding, Semua Kel/Desa Kab. Bengkayang, Siding, Semua Kel/Desa	PENDAPATAN ASLI DAERAH (PAD)	-	Percepatan pembangunan serta peningkatan infrastruktur secara adil berkelanjutan OPTIMALISASI PENYELENGGARAAN PEMANFAATAN RUANG, LINGKUNGAN HIDUP, KETAHANAN BENCANA DAN KONDUSIFITAS WILAYAH	-		0,00	BADAN PENGELOLAAN PERBATASAN DAERAH
	5.06.03.2.03.0002	Fasilitasi dukungan pelaksanaan pengukuran Indeks Pengelolaan Kawasan Perbatasan (IPKP) Pusat Kegiatan Strategis Nasional (PKSN) dan Indeks Pengelolaan Kawasan Perbatasan (IPKP) Kecamatan Lokasi Prioritas														

NO	KODE	URUSAN / BIDANG URUSAN / PROGRAM / KEGIATAN / SUB KEGIATAN	INDIKATOR PROGRAM / KEGIATAN / SUB KEGIATAN	TARGET AKHIR PERIODE RENSTRA OPD	REALISASI CAPAIAN RENJA OPD TAHUN 2024	PRAKIRAAN CAPAIAN TARGET RENJA OPD TAHUN 2025	CAPAIAN KINERJA DAN KERANGKA PENDANAAN						KELOMPOK SASARAN	PRAKIRAAN MAJU RENCANA TAHUN 2027		PERANGKAT DAERAH PENANGGUNG JAWAB
							TARGET 2026	PAGU INDIKATIF (Rp)	LOKASI	SUMBER DANA	PRIORITAS			TARGET	PAGU INDIKATIF (Rp)	
											NASIONAL	DAERAH				
1	2	3	4	5	6	7	8	9	10	11	12	13	14	15	16	17
			Jumlah Laporan Fasilitasi Kabupaten/Kota dalam dukungan pelaksanaan pengukuran Indeks Pengelolaan Kawasan Perbatasan (IPKP) Pusat Kegiatan Strategis Nasional (PKSN) dan Indeks Pengelolaan Kawasan Perbatasan (IPKP) Kecamatan Lokasi Prioritas				1 Laporan	10.000.000,00	Kab. Bengkayang, Jagoi Babang, Semua Kel/Desa Kab. Bengkayang, Jagoi Babang, Semua Kel/Desa Kab. Bengkayang, Siding, Semua Kel/Desa Kab. Bengkayang, Siding, Semua Kel/Desa	PENDAPATAN ASLI DAERAH (PAD)	-	Percepatan pembangunan serta peningkatan infrastruktur secara adil berkelanjutan OPTIMALISASI PENYELENGGARAAN PEMANFAATAN RUANG, LINGKUNGAN HIDUP, KETAHANAN BENCANA DAN KONDUSIFITAS WILAYAH	-		10.000.000,00	BADAN PENGELOLAAN PERBATASAN DAERAH
	5.06.03.2.04	Fasilitasi Pembinaan Masyarakat Perbatasan Negara	-	-			-	10.000.000,00			-	Percepatan pembangunan serta peningkatan infrastruktur secara adil berkelanjutan OPTIMALISASI PENYELENGGARAAN PEMANFAATAN RUANG, LINGKUNGAN HIDUP, KETAHANAN BENCANA DAN KONDUSIFITAS WILAYAH	-	-	10.000.000,00	BADAN PENGELOLAAN PERBATASAN DAERAH
	5.06.03.2.04.0001	Fasilitasi Pemberdayaan masyarakat kawasan perbatasan negara dalam pengelolaan Batas Wilayah Negara														

NO	KODE	URUSAN / BIDANG URUSAN / PROGRAM / KEGIATAN / SUB KEGIATAN	INDIKATOR PROGRAM / KEGIATAN / SUB KEGIATAN	TARGET AKHIR PERIODE RENSTRA OPD	REALISASI CAPAIAN RENJA OPD TAHUN 2024	PRAKIRAAN CAPAIAN TARGET RENJA OPD TAHUN 2025	CAPAIAN KINERJA DAN KERANGKA PENDANAAN						KELOMPOK SASARAN	PRAKIRAAN MAJU RENCANA TAHUN 2027		PERANGKAT DAERAH PENANGGUNG JAWAB
							TARGET 2026	PAGU INDIKATIF (Rp)	LOKASI	SUMBER DANA	PRIORITAS			TARGET	PAGU INDIKATIF (Rp)	
											NASIONAL	DAERAH				
1	2	3	4	5	6	7	8	9	10	11	12	13	14	15	16	17
			Jumlah Laporan Fasilitasi Provinsi dalam dukungan pelaksanaan pengukuran Indeks Pengelolaan Kawasan Perbatasan (IPKP) Pusat Kegiatan Strategis Nasional (PKSN) dan Indeks Pengelolaan Kawasan Perbatasan (IPKP) Kecamatan Lokasi Prioritas				1 Laporan	10.000.000,00	Kab. Bengkayang, Jagoi Babang, Semua Kel/Desa Kab. Bengkayang, Jagoi Babang, Semua Kel/Desa Kab. Bengkayang, Siding, Semua Kel/Desa Kab. Bengkayang, Siding, Semua Kel/Desa	PENDAPATAN ASLI DAERAH (PAD)	-	Percepatan pembangunan serta peningkatan infrastruktur secara adil berkelanjutan OPTIMALISASI PENYELENGGARAAN PEMANFAATAN RUANG, LINGKUNGAN HIDUP, KETAHANAN BENCANA DAN KONDUSIFITAS WILAYAH	-		10.000.000,00	BADAN PENGELOLAAN PERBATASAN DAERAH
		INSPEKTORAT						**9.036.981.106,00**							**10.644.000.000,00**	
	6	**UNSUR PENGAWASAN URUSAN PEMERINTAHAN**						**9.036.981.106,00**							**10.644.000.000,00**	
	6.01	**INSPEKTORAT DAERAH**						**9.036.981.106,00**							**10.644.000.000,00**	
1.	**6.01.01**	**PROGRAM PENUNJANG URUSAN PEMERINTAHAN DAERAH KABUPATEN/KOTA**	***Nilai AKIP Perangkat Daerah***	**-**			**B**	**7.711.981.106,00**						**-**	**8.482.000.000,00**	
	6.01.01.2.01	Perencanaan, Penganggaran, dan Evaluasi Kinerja Perangkat Daerah	*Persentase pelaksanaan Perencanaan, Penganggaran, dan Evaluasi Kinerja Perangkat Daerah*	-			100 %	50.000.000,00			Memperkuat pembangunan sumber daya manusia (SDM), sains, teknologi, pendidikan, kesehatan, prestasi olahraga, kesetaraan gender, serta penguatan peran perempuan, pemuda (generasi milenial dan generasi Z), dan penyandang disabilitas.	Meningkatkan Partisipasi Generasi Muda PENINGKATAN KUALITAS SDM YANG BERDAYA SAING DAN BERINOVASI	Pegawai Inspektorat Kabupaten Bengkayang	-	60.000.000,00	INSPEKTORAT
	6.01.01.2.01.0001	Penyusunan Dokumen Perencanaan Perangkat Daerah														

NO	KODE	URUSAN / BIDANG URUSAN / PROGRAM / KEGIATAN / SUB KEGIATAN	INDIKATOR PROGRAM / KEGIATAN / SUB KEGIATAN	TARGET AKHIR PERIODE RENSTRA OPD	REALISASI CAPAIAN RENJA OPD TAHUN 2024	PRAKIRAAN CAPAIAN TARGET RENJA OPD TAHUN 2025	CAPAIAN KINERJA DAN KERANGKA PENDANAAN						KELOMPOK SASARAN	PRAKIRAAN MAJU RENCANA TAHUN 2027		PERANGKAT DAERAH PENANGGUNG JAWAB
							TARGET 2026	PAGU INDIKATIF (Rp)	LOKASI	SUMBER DANA	PRIORITAS			TARGET	PAGU INDIKATIF (Rp)	
											NASIONAL	DAERAH				
1	2	3	4	5	6	7	8	9	10	11	12	13	14	15	16	17
			Jumlah Dokumen Perencanaan Perangkat Daerah				1 Dokumen	10.000.000,00	Kab. Bengkayang, Semua Kecamatan, Semua Kel/Desa	PENDAPATAN ASLI DAERAH (PAD)	Memperkuat pembangunan sumber daya manusia (SDM), sains, teknologi, pendidikan, kesehatan, prestasi olahraga, kesetaraan gender, serta penguatan peran perempuan, pemuda (generasi milenial dan generasi Z), dan penyandang disabilitas.	Meningkatkan Partisipasi Generasi Muda PENINGKATAN KUALITAS SDM YANG BERDAYA SAING DAN BERINOVASI	Pegawai Inspektorat Kabupaten Bengkayang		12.000.000,00	INSPEKTORAT
	6.01.01.2.01.0002	Koordinasi dan Penyusunan Dokumen RKA-SKPD														
			Jumlah Dokumen RKA-SKPD dan Laporan Hasil Koordinasi Penyusunan Dokumen RKA-SKPD				1 Dokumen	10.000.000,00	Kab. Bengkayang, Semua Kecamatan, Semua Kel/Desa	PENDAPATAN ASLI DAERAH (PAD)	Memperkuat pembangunan sumber daya manusia (SDM), sains, teknologi, pendidikan, kesehatan, prestasi olahraga, kesetaraan gender, serta penguatan peran perempuan, pemuda (generasi milenial dan generasi Z), dan penyandang disabilitas.	Meningkatkan Partisipasi Generasi Muda PENINGKATAN KUALITAS SDM YANG BERDAYA SAING DAN BERINOVASI	Pegawai Inspektorat Kabupaten Bengkayang		12.000.000,00	INSPEKTORAT
	6.01.01.2.01.0004	Koordinasi dan Penyusunan DPA-SKPD														

NO	KODE	URUSAN / BIDANG URUSAN / PROGRAM / KEGIATAN / SUB KEGIATAN	INDIKATOR PROGRAM / KEGIATAN / SUB KEGIATAN	TARGET AKHIR PERIODE RENSTRA OPD	REALISASI CAPAIAN RENJA OPD TAHUN 2024	PRAKIRAAN CAPAIAN TARGET RENJA OPD TAHUN 2025	CAPAIAN KINERJA DAN KERANGKA PENDANAAN						KELOMPOK SASARAN	PRAKIRAAN MAJU RENCANA TAHUN 2027		PERANGKAT DAERAH PENANGGUNG JAWAB
							TARGET 2026	PAGU INDIKATIF (Rp)	LOKASI	SUMBER DANA	PRIORITAS			TARGET	PAGU INDIKATIF (Rp)	
											NASIONAL	DAERAH				
1	2	3	4	5	6	7	8	9	10	11	12	13	14	15	16	17
			Jumlah Dokumen DPA-SKPD dan Laporan Hasil Koordinasi Penyusunan Dokumen DPA-SKPD				1 Dokumen	10.000.000,00	Kab. Bengkayang, Semua Kecamatan, Semua Kel/Desa	PENDAPATAN ASLI DAERAH (PAD)	Memperkuat pembangunan sumber daya manusia (SDM), sains, teknologi, pendidikan, kesehatan, prestasi olahraga, kesetaraan gender, serta penguatan peran perempuan, pemuda (generasi milenial dan generasi Z), dan penyandang disabilitas.	Meningkatkan Partisipasi Generasi Muda PENINGKATAN KUALITAS SDM YANG BERDAYA SAING DAN BERINOVASI	Pegawai Inspektorat Kabupaten Bengkayang		12.000.000,00	INSPEKTORAT
	6.01.01.2.01.0006	Koordinasi dan Penyusunan Laporan Capaian Kinerja dan Ikhtisar Realisasi Kinerja SKPD														
			Jumlah Laporan Capaian Kinerja dan Ikhtisar Realisasi Kinerja SKPD dan Laporan Hasil Koordinasi Penyusunan Laporan Capaian Kinerja dan Ikhtisar Realisasi Kinerja SKPD				1 Laporan	10.000.000,00	Kab. Bengkayang, Semua Kecamatan, Semua Kel/Desa	PENDAPATAN ASLI DAERAH (PAD)	Memperkuat pembangunan sumber daya manusia (SDM), sains, teknologi, pendidikan, kesehatan, prestasi olahraga, kesetaraan gender, serta penguatan peran perempuan, pemuda (generasi milenial dan generasi Z), dan penyandang disabilitas.	Meningkatkan Partisipasi Generasi Muda PENINGKATAN KUALITAS SDM YANG BERDAYA SAING DAN BERINOVASI	Pegawai Inspektorat Kabupaten Bengkayang		12.000.000,00	INSPEKTORAT
	6.01.01.2.01.0007	Evaluasi Kinerja Perangkat Daerah														

NO	KODE	URUSAN / BIDANG URUSAN / PROGRAM / KEGIATAN / SUB KEGIATAN	INDIKATOR PROGRAM / KEGIATAN / SUB KEGIATAN	TARGET AKHIR PERIODE RENSTRA OPD	REALISASI CAPAIAN RENJA OPD TAHUN 2024	PRAKIRAAN CAPAIAN TARGET RENJA OPD TAHUN 2025	CAPAIAN KINERJA DAN KERANGKA PENDANAAN						KELOMPOK SASARAN	PRAKIRAAN MAJU RENCANA TAHUN 2027		PERANGKAT DAERAH PENANGGUNG JAWAB
							TARGET 2026	PAGU INDIKATIF (Rp)	LOKASI	SUMBER DANA	PRIORITAS			TARGET	PAGU INDIKATIF (Rp)	
											NASIONAL	DAERAH				
1	2	3	4	5	6	7	8	9	10	11	12	13	14	15	16	17
			Jumlah Laporan Evaluasi Kinerja Perangkat Daerah				1 Laporan	10.000.000,00	Kab. Bengkayang, Semua Kecamatan, Semua Kel/Desa	PENDAPATAN ASLI DAERAH (PAD)	Memperkuat pembangunan sumber daya manusia (SDM), sains, teknologi, pendidikan, kesehatan, prestasi olahraga, kesetaraan gender, serta penguatan peran perempuan, pemuda (generasi milenial dan generasi Z), dan penyandang disabilitas.	Meningkatkan Partisipasi Generasi Muda PENINGKATAN KUALITAS SDM YANG BERDAYA SAING DAN BERINOVASI	Pegawai Inspektorat Kabupaten Bengkayang		12.000.000,00	INSPEKTORAT
	6.01.01.2.02	Administrasi Keuangan Perangkat Daerah	*Persentase pelaksanaan Administrasi Keuangan Perangkat Daerah*	-			100 %	6.676.981.106,00			Memperkuat pembangunan sumber daya manusia (SDM), sains, teknologi, pendidikan, kesehatan, prestasi olahraga, kesetaraan gender, serta penguatan peran perempuan, pemuda (generasi milenial dan generasi Z), dan penyandang disabilitas.	Meningkatkan Partisipasi Generasi Muda PENINGKATAN KUALITAS SDM YANG BERDAYA SAING DAN BERINOVASI	Pegawai Inspektorat Kabupaten Bengkayang	-	7.048.000.000,00	INSPEKTORAT
	6.01.01.2.02.0001	Penyediaan Gaji dan Tunjangan ASN														

NO	KODE	URUSAN / BIDANG URUSAN / PROGRAM / KEGIATAN / SUB KEGIATAN	INDIKATOR PROGRAM / KEGIATAN / SUB KEGIATAN	TARGET AKHIR PERIODE RENSTRA OPD	REALISASI CAPAIAN RENJA OPD TAHUN 2024	PRAKIRAAN CAPAIAN TARGET RENJA OPD TAHUN 2025	CAPAIAN KINERJA DAN KERANGKA PENDANAAN						KELOMPOK SASARAN	PRAKIRAAN MAJU RENCANA TAHUN 2027		PERANGKAT DAERAH PENANGGUNG JAWAB
							TARGET 2026	PAGU INDIKATIF (Rp)	LOKASI	SUMBER DANA	PRIORITAS			TARGET	PAGU INDIKATIF (Rp)	
											NASIONAL	DAERAH				
1	2	3	4	5	6	7	8	9	10	11	12	13	14	15	16	17
			Jumlah Orang yang Menerima Gaji dan Tunjangan ASN				55 Orang/bulan	6.636.981.106,00	Kab. Bengkayang, Semua Kecamatan, Semua Kel/Desa	DANA ALOKASI UMUM (DAU)	Memperkuat pembangunan sumber daya manusia (SDM), sains, teknologi, pendidikan, kesehatan, prestasi olahraga, kesetaraan gender, serta penguatan peran perempuan, pemuda (generasi milenial dan generasi Z), dan penyandang disabilitas.	Meningkatkan Partisipasi Generasi Muda PENINGKATAN KUALITAS SDM YANG BERDAYA SAING DAN BERINOVASI	Pegawai Inspektorat Kabupaten Bengkayang		7.000.000.000,00	INSPEKTORAT
	6.01.01.2.02.0003	Pelaksanaan Penatausahaan dan Pengujian/Verifikasi Keuangan SKPD														
			Jumlah Dokumen Penatausahaan dan Pengujian/Verifikasi Keuangan SKPD				1 Dokumen	10.000.000,00	Kab. Bengkayang, Semua Kecamatan, Semua Kel/Desa	PENDAPATAN ASLI DAERAH (PAD)	Memperkuat pembangunan sumber daya manusia (SDM), sains, teknologi, pendidikan, kesehatan, prestasi olahraga, kesetaraan gender, serta penguatan peran perempuan, pemuda (generasi milenial dan generasi Z), dan penyandang disabilitas.	Meningkatkan Partisipasi Generasi Muda PENINGKATAN KUALITAS SDM YANG BERDAYA SAING DAN BERINOVASI	Pegawai Inspektorat Kabupaten Bengkayang		12.000.000,00	INSPEKTORAT
	6.01.01.2.02.0005	Koordinasi dan Penyusunan Laporan Keuangan Akhir Tahun SKPD														

NO	KODE	URUSAN / BIDANG URUSAN / PROGRAM / KEGIATAN / SUB KEGIATAN	INDIKATOR PROGRAM / KEGIATAN / SUB KEGIATAN	TARGET AKHIR PERIODE RENSTRA OPD	REALISASI CAPAIAN RENJA OPD TAHUN 2024	PRAKIRAAN CAPAIAN TARGET RENJA OPD TAHUN 2025	CAPAIAN KINERJA DAN KERANGKA PENDANAAN						KELOMPOK SASARAN	PRAKIRAAN MAJU RENCANA TAHUN 2027		PERANGKAT DAERAH PENANGGUNG JAWAB
							TARGET 2026	PAGU INDIKATIF (Rp)	LOKASI	SUMBER DANA	PRIORITAS			TARGET	PAGU INDIKATIF (Rp)	
											NASIONAL	DAERAH				
1	2	3	4	5	6	7	8	9	10	11	12	13	14	15	16	17
			Jumlah Laporan Keuangan Akhir Tahun SKPD dan Laporan Hasil Koordinasi Penyusunan Laporan Keuangan Akhir Tahun SKPD				1 Laporan	10.000.000,00	Kab. Bengkayang, Semua Kecamatan, Semua Kel/Desa	PENDAPATAN ASLI DAERAH (PAD)	Memperkuat pembangunan sumber daya manusia (SDM), sains, teknologi, pendidikan, kesehatan, prestasi olahraga, kesetaraan gender, serta penguatan peran perempuan, pemuda (generasi milenial dan generasi Z), dan penyandang disabilitas.	Meningkatkan Partisipasi Generasi Muda PENINGKATAN KUALITAS SDM YANG BERDAYA SAING DAN BERINOVASI	Pegawai Inspektorat Kabupaten Bengkayang		12.000.000,00	INSPEKTORAT
	6.01.01.2.02.0007	Koordinasi dan Penyusunan Laporan Keuangan Bulanan/ Triwulanan/ Semesteran SKPD														
			Jumlah Laporan Keuangan Bulanan/ Triwulanan/ Semesteran SKPD dan Laporan Koordinasi Penyusunan Laporan Keuangan Bulanan/Triwulanan/Semesteran SKPD				1 Laporan	10.000.000,00	Kab. Bengkayang, Semua Kecamatan, Semua Kel/Desa	PENDAPATAN ASLI DAERAH (PAD)	Memperkuat pembangunan sumber daya manusia (SDM), sains, teknologi, pendidikan, kesehatan, prestasi olahraga, kesetaraan gender, serta penguatan peran perempuan, pemuda (generasi milenial dan generasi Z), dan penyandang disabilitas.	Meningkatkan Partisipasi Generasi Muda PENINGKATAN KUALITAS SDM YANG BERDAYA SAING DAN BERINOVASI	Pegawai Inspektorat Kabupaten Bengkayang		12.000.000,00	INSPEKTORAT
	6.01.01.2.02.0008	Penyusunan Pelaporan dan Analisis Prognosis Realisasi Anggaran														

NO	KODE	URUSAN / BIDANG URUSAN / PROGRAM / KEGIATAN / SUB KEGIATAN	INDIKATOR PROGRAM / KEGIATAN / SUB KEGIATAN	TARGET AKHIR PERIODE RENSTRA OPD	REALISASI CAPAIAN RENJA OPD TAHUN 2024	PRAKIRAAN CAPAIAN TARGET RENJA OPD TAHUN 2025	CAPAIAN KINERJA DAN KERANGKA PENDANAAN						KELOMPOK SASARAN	PRAKIRAAN MAJU RENCANA TAHUN 2027		PERANGKAT DAERAH PENANGGUNG JAWAB
							TARGET 2026	PAGU INDIKATIF (Rp)	LOKASI	SUMBER DANA	PRIORITAS			TARGET	PAGU INDIKATIF (Rp)	
											NASIONAL	DAERAH				
1	2	3	4	5	6	7	8	9	10	11	12	13	14	15	16	17
			Jumlah Dokumen Pelaporan dan Analisis Prognosis Realisasi Anggaran				1 Dokumen	10.000.000,00	Kab. Bengkayang, Semua Kecamatan, Semua Kel/Desa	PENDAPATAN ASLI DAERAH (PAD)	Memperkuat pembangunan sumber daya manusia (SDM), sains, teknologi, pendidikan, kesehatan, prestasi olahraga, kesetaraan gender, serta penguatan peran perempuan, pemuda (generasi milenial dan generasi Z), dan penyandang disabilitas.	Meningkatkan Partisipasi Generasi Muda PENINGKATAN KUALITAS SDM YANG BERDAYA SAING DAN BERINOVASI	Pegawai Inspektorat Kabupaten Bengkayang		12.000.000,00	INSPEKTORAT
	6.01.01.2.05	Administrasi Kepegawaian Perangkat Daerah	*Persentase pelaksanaan Administrasi Kepegawaian Perangkat Daerah*	-			100 %	130.000.000,00			Memperkuat pembangunan sumber daya manusia (SDM), sains, teknologi, pendidikan, kesehatan, prestasi olahraga, kesetaraan gender, serta penguatan peran perempuan, pemuda (generasi milenial dan generasi Z), dan penyandang disabilitas.	Meningkatkan Partisipasi Generasi Muda PENINGKATAN KUALITAS SDM YANG BERDAYA SAING DAN BERINOVASI	Pegawai Inspektorat Kabupaten Bengkayang	-	236.000.000,00	INSPEKTORAT
	6.01.01.2.05.0003	Pendataan dan Pengolahan Administrasi Kepegawaian														

NO	KODE	URUSAN / BIDANG URUSAN / PROGRAM / KEGIATAN / SUB KEGIATAN	INDIKATOR PROGRAM / KEGIATAN / SUB KEGIATAN	TARGET AKHIR PERIODE RENSTRA OPD	REALISASI CAPAIAN RENJA OPD TAHUN 2024	PRAKIRAAN CAPAIAN TARGET RENJA OPD TAHUN 2025	CAPAIAN KINERJA DAN KERANGKA PENDANAAN						KELOMPOK SASARAN	PRAKIRAAN MAJU RENCANA TAHUN 2027		PERANGKAT DAERAH PENANGGUNG JAWAB
							TARGET 2026	PAGU INDIKATIF (Rp)	LOKASI	SUMBER DANA	PRIORITAS			TARGET	PAGU INDIKATIF (Rp)	
											NASIONAL	DAERAH				
1	2	3	4	5	6	7	8	9	10	11	12	13	14	15	16	17
			Jumlah Dokumen Pendataan dan Pengolahan Administrasi Kepegawaian				55 Dokumen	10.000.000,00	Kab. Bengkayang, Semua Kecamatan, Semua Kel/Desa	PENDAPATAN ASLI DAERAH (PAD)	Memperkuat pembangunan sumber daya manusia (SDM), sains, teknologi, pendidikan, kesehatan, prestasi olahraga, kesetaraan gender, serta penguatan peran perempuan, pemuda (generasi milenial dan generasi Z), dan penyandang disabilitas.	Meningkatkan Partisipasi Generasi Muda PENINGKATAN KUALITAS SDM YANG BERDAYA SAING DAN BERINOVASI	Pegawai Inspektorat Kabupaten Bengkayang		12.000.000,00	INSPEKTORAT
	6.01.01.2.05.0004	Koordinasi dan Pelaksanaan Sistem Informasi Kepegawaian														
			Jumlah Dokumen Hasil Koordinasi dan Pelaksanaaan Sistem Informasi Kepegawaian				15 Dokumen	10.000.000,00	Kab. Bengkayang, Semua Kecamatan, Semua Kel/Desa	PENDAPATAN ASLI DAERAH (PAD)	Memperkuat pembangunan sumber daya manusia (SDM), sains, teknologi, pendidikan, kesehatan, prestasi olahraga, kesetaraan gender, serta penguatan peran perempuan, pemuda (generasi milenial dan generasi Z), dan penyandang disabilitas.	Meningkatkan Partisipasi Generasi Muda PENINGKATAN KUALITAS SDM YANG BERDAYA SAING DAN BERINOVASI	Pegawai Inspektorat Kabupaten Bengkayang		12.000.000,00	INSPEKTORAT
	6.01.01.2.05.0005	Monitoring, Evaluasi, dan Penilaian Kinerja Pegawai														

NO	KODE	URUSAN / BIDANG URUSAN / PROGRAM / KEGIATAN / SUB KEGIATAN	INDIKATOR PROGRAM / KEGIATAN / SUB KEGIATAN	TARGET AKHIR PERIODE RENSTRA OPD	REALISASI CAPAIAN RENJA OPD TAHUN 2024	PRAKIRAAN CAPAIAN TARGET RENJA OPD TAHUN 2025	CAPAIAN KINERJA DAN KERANGKA PENDANAAN						KELOMPOK SASARAN	PRAKIRAAN MAJU RENCANA TAHUN 2027		PERANGKAT DAERAH PENANGGUNG JAWAB
							TARGET 2026	PAGU INDIKATIF (Rp)	LOKASI	SUMBER DANA	PRIORITAS			TARGET	PAGU INDIKATIF (Rp)	
											NASIONAL	DAERAH				
1	2	3	4	5	6	7	8	9	10	11	12	13	14	15	16	17
			Jumlah Dokumen Monitoring, Evaluasi, dan Penilaian Kinerja Pegawai				55 Dokumen	10.000.000,00	Kab. Bengkayang, Semua Kecamatan, Semua Kel/Desa	PENDAPATAN ASLI DAERAH (PAD)	Memperkuat pembangunan sumber daya manusia (SDM), sains, teknologi, pendidikan, kesehatan, prestasi olahraga, kesetaraan gender, serta penguatan peran perempuan, pemuda (generasi milenial dan generasi Z), dan penyandang disabilitas.	Meningkatkan Partisipasi Generasi Muda PENINGKATAN KUALITAS SDM YANG BERDAYA SAING DAN BERINOVASI	Pegawai Inspektorat Kabupaten Bengkayang		12.000.000,00	INSPEKTORAT
	6.01.01.2.05.0009	Pendidikan dan Pelatihan Pegawai Berdasarkan Tugas dan Fungsi														
			Jumlah Pegawai Berdasarkan Tugas dan Fungsi yang Mengikuti Pendidikan dan Pelatihan				5 Orang	100.000.000,00	Kab. Bengkayang, Semua Kecamatan, Semua Kel/Desa	PENDAPATAN ASLI DAERAH (PAD)	Memperkuat pembangunan sumber daya manusia (SDM), sains, teknologi, pendidikan, kesehatan, prestasi olahraga, kesetaraan gender, serta penguatan peran perempuan, pemuda (generasi milenial dan generasi Z), dan penyandang disabilitas.	Meningkatkan Partisipasi Generasi Muda PENINGKATAN KUALITAS SDM YANG BERDAYA SAING DAN BERINOVASI	Pegawai Inspektorat Kabupaten Bengkayang		200.000.000,00	INSPEKTORAT

NO	KODE	URUSAN / BIDANG URUSAN / PROGRAM / KEGIATAN / SUB KEGIATAN	INDIKATOR PROGRAM / KEGIATAN / SUB KEGIATAN	TARGET AKHIR PERIODE RENSTRA OPD	REALISASI CAPAIAN RENJA OPD TAHUN 2024	PRAKIRAAN CAPAIAN TARGET RENJA OPD TAHUN 2025	CAPAIAN KINERJA DAN KERANGKA PENDANAAN						KELOMPOK SASARAN	PRAKIRAAN MAJU RENCANA TAHUN 2027		PERANGKAT DAERAH PENANGGUNG JAWAB
							TARGET 2026	PAGU INDIKATIF (Rp)	LOKASI	SUMBER DANA	PRIORITAS			TARGET	PAGU INDIKATIF (Rp)	
											NASIONAL	DAERAH				
1	2	3	4	5	6	7	8	9	10	11	12	13	14	15	16	17
	6.01.01.2.06	Administrasi Umum Perangkat Daerah	*Persentase pelaksanaan Administrasi Umum Perangkat Daerah*	-			100 %	460.000.000,00			Memperkuat pembangunan sumber daya manusia (SDM), sains, teknologi, pendidikan, kesehatan, prestasi olahraga, kesetaraan gender, serta penguatan peran perempuan, pemuda (generasi milenial dan generasi Z), dan penyandang disabilitas.	Meningkatkan Partisipasi Generasi Muda PENINGKATAN KUALITAS SDM YANG BERDAYA SAING DAN BERINOVASI	Pegawai Inspektorat Kabupaten Bengkayang	-	585.000.000,00	INSPEKTORAT
	6.01.01.2.06.0001	Penyediaan Komponen Instalasi Listrik/Penerangan Bangunan Kantor														
			Jumlah Paket Komponen Instalasi Listrik/Penerangan Bangunan Kantor yang Disediakan				1 Paket	10.000.000,00	Kab. Bengkayang, Semua Kecamatan, Semua Kel/Desa	PENDAPATAN ASLI DAERAH (PAD)	Memperkuat pembangunan sumber daya manusia (SDM), sains, teknologi, pendidikan, kesehatan, prestasi olahraga, kesetaraan gender, serta penguatan peran perempuan, pemuda (generasi milenial dan generasi Z), dan penyandang disabilitas.	Meningkatkan Partisipasi Generasi Muda PENINGKATAN KUALITAS SDM YANG BERDAYA SAING DAN BERINOVASI	Pegawai Inspektorat Kabupaten Bengkayang		12.000.000,00	INSPEKTORAT
	6.01.01.2.06.0002	Penyediaan Peralatan dan Perlengkapan Kantor														

NO	KODE	URUSAN / BIDANG URUSAN / PROGRAM / KEGIATAN / SUB KEGIATAN	INDIKATOR PROGRAM / KEGIATAN / SUB KEGIATAN	TARGET AKHIR PERIODE RENSTRA OPD	REALISASI CAPAIAN RENJA OPD TAHUN 2024	PRAKIRAAN CAPAIAN TARGET RENJA OPD TAHUN 2025	CAPAIAN KINERJA DAN KERANGKA PENDANAAN						KELOMPOK SASARAN	PRAKIRAAN MAJU RENCANA TAHUN 2027		PERANGKAT DAERAH PENANGGUNG JAWAB
							TARGET 2026	PAGU INDIKATIF (Rp)	LOKASI	SUMBER DANA	PRIORITAS			TARGET	PAGU INDIKATIF (Rp)	
											NASIONAL	DAERAH				
1	2	3	4	5	6	7	8	9	10	11	12	13	14	15	16	17
			Jumlah Paket Peralatan dan Perlengkapan Kantor yang Disediakan				1 Paket	80.000.000,00	Kab. Bengkayang, Semua Kecamatan, Semua Kel/Desa	PENDAPATAN ASLI DAERAH (PAD)	Memperkuat pembangunan sumber daya manusia (SDM), sains, teknologi, pendidikan, kesehatan, prestasi olahraga, kesetaraan gender, serta penguatan peran perempuan, pemuda (generasi milenial dan generasi Z), dan penyandang disabilitas.	Meningkatkan Partisipasi Generasi Muda PENINGKATAN KUALITAS SDM YANG BERDAYA SAING DAN BERINOVASI	Pegawai Inspektorat Kabupaten Bengkayang		85.000.000,00	INSPEKTORAT
	6.01.01.2.06.0004	Penyediaan Bahan Logistik Kantor														
			Jumlah Paket Bahan Logistik Kantor yang Disediakan				1 Paket	150.000.000,00	Kab. Bengkayang, Semua Kecamatan, Semua Kel/Desa	PENDAPATAN ASLI DAERAH (PAD)	Memperkuat pembangunan sumber daya manusia (SDM), sains, teknologi, pendidikan, kesehatan, prestasi olahraga, kesetaraan gender, serta penguatan peran perempuan, pemuda (generasi milenial dan generasi Z), dan penyandang disabilitas.	Meningkatkan Partisipasi Generasi Muda PENINGKATAN KUALITAS SDM YANG BERDAYA SAING DAN BERINOVASI	Pegawai Inspektorat Kabupaten Bengkayang		160.000.000,00	INSPEKTORAT
	6.01.01.2.06.0005	Penyediaan Barang Cetakan dan Penggandaan														

NO	KODE	URUSAN / BIDANG URUSAN / PROGRAM / KEGIATAN / SUB KEGIATAN	INDIKATOR PROGRAM / KEGIATAN / SUB KEGIATAN	TARGET AKHIR PERIODE RENSTRA OPD	REALISASI CAPAIAN RENJA OPD TAHUN 2024	PRAKIRAAN CAPAIAN TARGET RENJA OPD TAHUN 2025	CAPAIAN KINERJA DAN KERANGKA PENDANAAN						KELOMPOK SASARAN	PRAKIRAAN MAJU RENCANA TAHUN 2027		PERANGKAT DAERAH PENANGGUNG JAWAB
							TARGET 2026	PAGU INDIKATIF (Rp)	LOKASI	SUMBER DANA	PRIORITAS			TARGET	PAGU INDIKATIF (Rp)	
											NASIONAL	DAERAH				
1	2	3	4	5	6	7	8	9	10	11	12	13	14	15	16	17
			Jumlah Paket Barang Cetakan dan Penggandaan yang Disediakan				1 Paket	45.000.000,00	Kab. Bengkayang, Semua Kecamatan, Semua Kel/Desa	PENDAPATAN ASLI DAERAH (PAD)	Memperkuat pembangunan sumber daya manusia (SDM), sains, teknologi, pendidikan, kesehatan, prestasi olahraga, kesetaraan gender, serta penguatan peran perempuan, pemuda (generasi milenial dan generasi Z), dan penyandang disabilitas.	Meningkatkan Partisipasi Generasi Muda PENINGKATAN KUALITAS SDM YANG BERDAYA SAING DAN BERINOVASI	Pegawai Inspektorat Kabupaten Bengkayang		50.000.000,00	INSPEKTORAT
	6.01.01.2.06.0006	Penyediaan Bahan Bacaan dan Peraturan Perundang-undangan														
			Jumlah Dokumen Bahan Bacaan dan Peraturan Perundang-Undangan yang Disediakan				20 Dokumen	15.000.000,00	Kab. Bengkayang, Semua Kecamatan, Semua Kel/Desa	PENDAPATAN ASLI DAERAH (PAD)	Memperkuat pembangunan sumber daya manusia (SDM), sains, teknologi, pendidikan, kesehatan, prestasi olahraga, kesetaraan gender, serta penguatan peran perempuan, pemuda (generasi milenial dan generasi Z), dan penyandang disabilitas.	Meningkatkan Partisipasi Generasi Muda PENINGKATAN KUALITAS SDM YANG BERDAYA SAING DAN BERINOVASI	Pegawai Inspektorat Kabupaten Bengkayang		16.000.000,00	INSPEKTORAT
	6.01.01.2.06.0008	Fasilitasi Kunjungan Tamu														

NO	KODE	URUSAN / BIDANG URUSAN / PROGRAM / KEGIATAN / SUB KEGIATAN	INDIKATOR PROGRAM / KEGIATAN / SUB KEGIATAN	TARGET AKHIR PERIODE RENSTRA OPD	REALISASI CAPAIAN RENJA OPD TAHUN 2024	PRAKIRAAN CAPAIAN TARGET RENJA OPD TAHUN 2025	CAPAIAN KINERJA DAN KERANGKA PENDANAAN						KELOMPOK SASARAN	PRAKIRAAN MAJU RENCANA TAHUN 2027		PERANGKAT DAERAH PENANGGUNG JAWAB
							TARGET 2026	PAGU INDIKATIF (Rp)	LOKASI	SUMBER DANA	PRIORITAS			TARGET	PAGU INDIKATIF (Rp)	
											NASIONAL	DAERAH				
1	2	3	4	5	6	7	8	9	10	11	12	13	14	15	16	17
			Jumlah Laporan Fasilitasi Kunjungan Tamu				5 Laporan	10.000.000,00	Kab. Bengkayang, Semua Kecamatan, Semua Kel/Desa	PENDAPATAN ASLI DAERAH (PAD)	Memperkuat pembangunan sumber daya manusia (SDM), sains, teknologi, pendidikan, kesehatan, prestasi olahraga, kesetaraan gender, serta penguatan peran perempuan, pemuda (generasi milenial dan generasi Z), dan penyandang disabilitas.	Meningkatkan Partisipasi Generasi Muda PENINGKATAN KUALITAS SDM YANG BERDAYA SAING DAN BERINOVASI	Pegawai Inspektorat Kabupaten Bengkayang		12.000.000,00	INSPEKTORAT
	6.01.01.2.06.0009	Penyelenggaraan Rapat Koordinasi dan Konsultasi SKPD														
			Jumlah Laporan Penyelenggaraan Rapat Koordinasi dan Konsultasi SKPD				40 Laporan	150.000.000,00	Semua Kota/Kab, Semua Kecamatan, Semua Kel/Desa	PENDAPATAN ASLI DAERAH (PAD)	Memperkuat pembangunan sumber daya manusia (SDM), sains, teknologi, pendidikan, kesehatan, prestasi olahraga, kesetaraan gender, serta penguatan peran perempuan, pemuda (generasi milenial dan generasi Z), dan penyandang disabilitas.	Meningkatkan Partisipasi Generasi Muda PENINGKATAN KUALITAS SDM YANG BERDAYA SAING DAN BERINOVASI	Pegawai Inspektorat Kabupaten Bengkayang		250.000.000,00	INSPEKTORAT

NO	KODE	URUSAN / BIDANG URUSAN / PROGRAM / KEGIATAN / SUB KEGIATAN	INDIKATOR PROGRAM / KEGIATAN / SUB KEGIATAN	TARGET AKHIR PERIODE RENSTRA OPD	REALISASI CAPAIAN RENJA OPD TAHUN 2024	PRAKIRAAN CAPAIAN TARGET RENJA OPD TAHUN 2025	CAPAIAN KINERJA DAN KERANGKA PENDANAAN						KELOMPOK SASARAN	PRAKIRAAN MAJU RENCANA TAHUN 2027		PERANGKAT DAERAH PENANGGUNG JAWAB
							TARGET 2026	PAGU INDIKATIF (Rp)	LOKASI	SUMBER DANA	PRIORITAS			TARGET	PAGU INDIKATIF (Rp)	
											NASIONAL	DAERAH				
1	2	3	4	5	6	7	8	9	10	11	12	13	14	15	16	17
	6.01.01.2.07	Pengadaan Barang Milik Daerah Penunjang Urusan Pemerintah Daerah	*Persentase pelaksanaan Pengadaan Barang Milik Daerah Penunjang Urusan Pemerintah Daerah*	-			100 %	65.000.000,00			Memperkuat pembangunan sumber daya manusia (SDM), sains, teknologi, pendidikan, kesehatan, prestasi olahraga, kesetaraan gender, serta penguatan peran perempuan, pemuda (generasi milenial dan generasi Z), dan penyandang disabilitas.	Meningkatkan Partisipasi Generasi Muda PENINGKATAN KUALITAS SDM YANG BERDAYA SAING DAN BERINOVASI	Pegawai Inspektorat Kabupaten Bengkayang	-	80.000.000,00	INSPEKTORAT
	6.01.01.2.07.0005	Pengadaan Mebel														
			Jumlah Paket Mebel yang Disediakan				10 Unit	15.000.000,00	Kab. Bengkayang, Semua Kecamatan, Semua Kel/Desa	PENDAPATAN ASLI DAERAH (PAD)	Memperkuat pembangunan sumber daya manusia (SDM), sains, teknologi, pendidikan, kesehatan, prestasi olahraga, kesetaraan gender, serta penguatan peran perempuan, pemuda (generasi milenial dan generasi Z), dan penyandang disabilitas.	Meningkatkan Partisipasi Generasi Muda PENINGKATAN KUALITAS SDM YANG BERDAYA SAING DAN BERINOVASI	Pegawai Inspektorat Kabupaten Bengkayang		20.000.000,00	INSPEKTORAT
	6.01.01.2.07.0010	Pengadaan Sarana dan Prasarana Gedung Kantor atau Bangunan Lainnya														

NO	KODE	URUSAN / BIDANG URUSAN / PROGRAM / KEGIATAN / SUB KEGIATAN	INDIKATOR PROGRAM / KEGIATAN / SUB KEGIATAN	TARGET AKHIR PERIODE RENSTRA OPD	REALISASI CAPAIAN RENJA OPD TAHUN 2024	PRAKIRAAN CAPAIAN TARGET RENJA OPD TAHUN 2025	CAPAIAN KINERJA DAN KERANGKA PENDANAAN						KELOMPOK SASARAN	PRAKIRAAN MAJU RENCANA TAHUN 2027		PERANGKAT DAERAH PENANGGUNG JAWAB
							TARGET 2026	PAGU INDIKATIF (Rp)	LOKASI	SUMBER DANA	PRIORITAS			TARGET	PAGU INDIKATIF (Rp)	
											NASIONAL	DAERAH				
1	2	3	4	5	6	7	8	9	10	11	12	13	14	15	16	17
			Jumlah Unit Sarana dan Prasarana Gedung Kantor atau Bangunan Lainnya yang Disediakan				5 Unit	50.000.000,00	Kab. Bengkayang, Semua Kecamatan, Semua Kel/Desa	PENDAPATAN ASLI DAERAH (PAD)	Memperkuat pembangunan sumber daya manusia (SDM), sains, teknologi, pendidikan, kesehatan, prestasi olahraga, kesetaraan gender, serta penguatan peran perempuan, pemuda (generasi milenial dan generasi Z), dan penyandang disabilitas.	Meningkatkan Partisipasi Generasi Muda PENINGKATAN KUALITAS SDM YANG BERDAYA SAING DAN BERINOVASI	Pegawai Inspektorat Kabupaten Bengkayang		60.000.000,00	INSPEKTORAT
	6.01.01.2.08	Penyediaan Jasa Penunjang Urusan Pemerintahan Daerah	*Persentase pelaksanaan Penyediaan Jasa Penunjang Urusan Pemerintahan Daerah*	-			100 %	270.000.000,00			Memperkuat pembangunan sumber daya manusia (SDM), sains, teknologi, pendidikan, kesehatan, prestasi olahraga, kesetaraan gender, serta penguatan peran perempuan, pemuda (generasi milenial dan generasi Z), dan penyandang disabilitas.	Meningkatkan Partisipasi Generasi Muda PENINGKATAN KUALITAS SDM YANG BERDAYA SAING DAN BERINOVASI	Pegawai Inspektorat Kabupaten Bengkayang	-	397.000.000,00	INSPEKTORAT
	6.01.01.2.08.0001	Penyediaan Jasa Surat Menyurat														

NO	KODE	URUSAN / BIDANG URUSAN / PROGRAM / KEGIATAN / SUB KEGIATAN	INDIKATOR PROGRAM / KEGIATAN / SUB KEGIATAN	TARGET AKHIR PERIODE RENSTRA OPD	REALISASI CAPAIAN RENJA OPD TAHUN 2024	PRAKIRAAN CAPAIAN TARGET RENJA OPD TAHUN 2025	CAPAIAN KINERJA DAN KERANGKA PENDANAAN						KELOMPOK SASARAN	PRAKIRAAN MAJU RENCANA TAHUN 2027		PERANGKAT DAERAH PENANGGUNG JAWAB
							TARGET 2026	PAGU INDIKATIF (Rp)	LOKASI	SUMBER DANA	PRIORITAS			TARGET	PAGU INDIKATIF (Rp)	
											NASIONAL	DAERAH				
1	2	3	4	5	6	7	8	9	10	11	12	13	14	15	16	17
			Jumlah Laporan Penyediaan Jasa Surat Menyurat				1 Laporan	5.000.000,00	Kab. Bengkayang, Semua Kecamatan, Semua Kel/Desa	PENDAPATAN ASLI DAERAH (PAD)	Memperkuat pembangunan sumber daya manusia (SDM), sains, teknologi, pendidikan, kesehatan, prestasi olahraga, kesetaraan gender, serta penguatan peran perempuan, pemuda (generasi milenial dan generasi Z), dan penyandang disabilitas.	Meningkatkan Partisipasi Generasi Muda PENINGKATAN KUALITAS SDM YANG BERDAYA SAING DAN BERINOVASI	Pegawai Inspektorat Kabupaten Bengkayang		7.000.000,00	INSPEKTORAT
	6.01.01.2.08.0002	Penyediaan Jasa Komunikasi, Sumber Daya Air dan Listrik														
			Jumlah Laporan Penyediaan Jasa Komunikasi, Sumber Daya Air dan Listrik yang Disediakan				1 Laporan	65.000.000,00	Kab. Bengkayang, Semua Kecamatan, Semua Kel/Desa	PENDAPATAN ASLI DAERAH (PAD)	Memperkuat pembangunan sumber daya manusia (SDM), sains, teknologi, pendidikan, kesehatan, prestasi olahraga, kesetaraan gender, serta penguatan peran perempuan, pemuda (generasi milenial dan generasi Z), dan penyandang disabilitas.	Meningkatkan Partisipasi Generasi Muda PENINGKATAN KUALITAS SDM YANG BERDAYA SAING DAN BERINOVASI	Pegawai Inspektorat Kabupaten Bengkayang		70.000.000,00	INSPEKTORAT
	6.01.01.2.08.0004	Penyediaan Jasa Pelayanan Umum Kantor														

NO	KODE	URUSAN / BIDANG URUSAN / PROGRAM / KEGIATAN / SUB KEGIATAN	INDIKATOR PROGRAM / KEGIATAN / SUB KEGIATAN	TARGET AKHIR PERIODE RENSTRA OPD	REALISASI CAPAIAN RENJA OPD TAHUN 2024	PRAKIRAAN CAPAIAN TARGET RENJA OPD TAHUN 2025	CAPAIAN KINERJA DAN KERANGKA PENDANAAN						KELOMPOK SASARAN	PRAKIRAAN MAJU RENCANA TAHUN 2027		PERANGKAT DAERAH PENANGGUNG JAWAB
							TARGET 2026	PAGU INDIKATIF (Rp)	LOKASI	SUMBER DANA	PRIORITAS			TARGET	PAGU INDIKATIF (Rp)	
											NASIONAL	DAERAH				
1	2	3	4	5	6	7	8	9	10	11	12	13	14	15	16	17
			Jumlah Laporan Penyediaan Jasa Pelayanan Umum Kantor yang Disediakan				1 Laporan	200.000.000,00	Kab. Bengkayang, Semua Kecamatan, Semua Kel/Desa	PENDAPATAN ASLI DAERAH (PAD)	Memperkuat pembangunan sumber daya manusia (SDM), sains, teknologi, pendidikan, kesehatan, prestasi olahraga, kesetaraan gender, serta penguatan peran perempuan, pemuda (generasi milenial dan generasi Z), dan penyandang disabilitas.	Meningkatkan Partisipasi Generasi Muda PENINGKATAN KUALITAS SDM YANG BERDAYA SAING DAN BERINOVASI	Pegawai Inspektorat Kabupaten Bengkayang		320.000.000,00	INSPEKTORAT
	6.01.01.2.09	Pemeliharaan Barang Milik Daerah Penunjang Urusan Pemerintahan Daerah	*Persentase pelaksanaan Pemeliharaan Barang Milik Daerah Penunjang Urusan Pemerintahan Daerah*	-			100 %	60.000.000,00			Memperkuat pembangunan sumber daya manusia (SDM), sains, teknologi, pendidikan, kesehatan, prestasi olahraga, kesetaraan gender, serta penguatan peran perempuan, pemuda (generasi milenial dan generasi Z), dan penyandang disabilitas.	Meningkatkan Partisipasi Generasi Muda PENINGKATAN KUALITAS SDM YANG BERDAYA SAING DAN BERINOVASI	Pegawai Inspektorat Kabupaten Bengkayang	-	76.000.000,00	INSPEKTORAT
	6.01.01.2.09.0001	Penyediaan Jasa Pemeliharaan, Biaya Pemeliharaan, dan Pajak Kendaraan Perorangan Dinas atau Kendaraan Dinas Jabatan														

NO	KODE	URUSAN / BIDANG URUSAN / PROGRAM / KEGIATAN / SUB KEGIATAN	INDIKATOR PROGRAM / KEGIATAN / SUB KEGIATAN	TARGET AKHIR PERIODE RENSTRA OPD	REALISASI CAPAIAN RENJA OPD TAHUN 2024	PRAKIRAAN CAPAIAN TARGET RENJA OPD TAHUN 2025	CAPAIAN KINERJA DAN KERANGKA PENDANAAN						KELOMPOK SASARAN	PRAKIRAAN MAJU RENCANA TAHUN 2027		PERANGKAT DAERAH PENANGGUNG JAWAB
							TARGET 2026	PAGU INDIKATIF (Rp)	LOKASI	SUMBER DANA	PRIORITAS			TARGET	PAGU INDIKATIF (Rp)	
											NASIONAL	DAERAH				
1	2	3	4	5	6	7	8	9	10	11	12	13	14	15	16	17
			Jumlah Kendaraan Perorangan Dinas atau Kendaraan Dinas Jabatan yang Dipelihara dan dibayarkan Pajaknya				1 Unit	55.000.000,00	Kab. Bengkayang, Semua Kecamatan, Semua Kel/Desa	PENDAPATAN ASLI DAERAH (PAD)	Memperkuat pembangunan sumber daya manusia (SDM), sains, teknologi, pendidikan, kesehatan, prestasi olahraga, kesetaraan gender, serta penguatan peran perempuan, pemuda (generasi milenial dan generasi Z), dan penyandang disabilitas.	Meningkatkan Partisipasi Generasi Muda PENINGKATAN KUALITAS SDM YANG BERDAYA SAING DAN BERINOVASI	Pegawai Inspektorat Kabupaten Bengkayang		70.000.000,00	INSPEKTORAT
	6.01.01.2.09.0002	Penyediaan Jasa Pemeliharaan, Biaya Pemeliharaan, Pajak dan Perizinan Kendaraan Dinas Operasional atau Lapangan														
			Jumlah Kendaraan Dinas Operasional atau Lapangan yang Dipelihara dan dibayarkan Pajak dan Perizinannya				1 Unit	5.000.000,00	Kab. Bengkayang, Semua Kecamatan, Semua Kel/Desa	PENDAPATAN ASLI DAERAH (PAD)	Memperkuat pembangunan sumber daya manusia (SDM), sains, teknologi, pendidikan, kesehatan, prestasi olahraga, kesetaraan gender, serta penguatan peran perempuan, pemuda (generasi milenial dan generasi Z), dan penyandang disabilitas.	Meningkatkan Partisipasi Generasi Muda PENINGKATAN KUALITAS SDM YANG BERDAYA SAING DAN BERINOVASI	Pegawai Inspektorat Kabupaten Bengkayang		6.000.000,00	INSPEKTORAT
2.	**6.01.02**	**PROGRAM PENYELENGGARAAN PENGAWASAN**	***Tindak Lanjut Rekomendasi BPK Tahun Anggaran N-1***	**-**			**85 %**	**1.050.000.000,00**						**-**	**1.800.000.000,00**	

NO	KODE	URUSAN / BIDANG URUSAN / PROGRAM / KEGIATAN / SUB KEGIATAN	INDIKATOR PROGRAM / KEGIATAN / SUB KEGIATAN	TARGET AKHIR PERIODE RENSTRA OPD	REALISASI CAPAIAN RENJA OPD TAHUN 2024	PRAKIRAAN CAPAIAN TARGET RENJA OPD TAHUN 2025	CAPAIAN KINERJA DAN KERANGKA PENDANAAN						KELOMPOK SASARAN	PRAKIRAAN MAJU RENCANA TAHUN 2027		PERANGKAT DAERAH PENANGGUNG JAWAB
							TARGET 2026	PAGU INDIKATIF (Rp)	LOKASI	SUMBER DANA	PRIORITAS			TARGET	PAGU INDIKATIF (Rp)	
											NASIONAL	DAERAH				
1	2	3	4	5	6	7	8	9	10	11	12	13	14	15	16	17
	6.01.02.2.01	Penyelenggaraan Pengawasan Internal	*Persentase Pelaksanaan Pengawasan Internal*	-			100 %	910.000.000,00			Memperkuat reformasi politik, hukum dan birokrasi, serta memperkuat pencegahan dan pemberantasan korupsi, narkoba, judi, dan penyeludupan.	Meningkatkan Partisipasi Generasi Muda PENINGKATAN KUALITAS SDM YANG BERDAYASAING DAN BERINOVASI	OPD Se Kabupaten Bengkayang	-	1.627.000.000,00	INSPEKTORAT
	6.01.02.2.01.0001	Pengawasan Kinerja Pemerintah Daerah														
			Jumlah Laporan Hasil Pengawasan Kinerja Pemerintah Daerah				10 Laporan	160.000.000,00	Kab. Bengkayang, Semua Kecamatan, Semua Kel/Desa	PENDAPATAN ASLI DAERAH (PAD)	Memperkuat reformasi politik, hukum dan birokrasi, serta memperkuat pencegahan dan pemberantasan korupsi, narkoba, judi, dan penyeludupan.	Meningkatkan Partisipasi Generasi Muda PENINGKATAN KUALITAS SDM YANG BERDAYASAING DAN BERINOVASI	OPD Se Kabupaten Bengkayang		310.000.000,00	INSPEKTORAT
	6.01.02.2.01.0002	Pengawasan Keuangan Pemerintah Daerah														
			Jumlah Laporan Hasil Pengawasan Keuangan Pemerintah Daerah				5 Laporan	160.000.000,00	Kab. Bengkayang, Semua Kecamatan, Semua Kel/Desa	PENDAPATAN ASLI DAERAH (PAD)	Memperkuat reformasi politik, hukum dan birokrasi, serta memperkuat pencegahan dan pemberantasan korupsi, narkoba, judi, dan penyeludupan.	Meningkatkan Partisipasi Generasi Muda PENINGKATAN KUALITAS SDM YANG BERDAYASAING DAN BERINOVASI	OPD Se Kabupaten Bengkayang		310.000.000,00	INSPEKTORAT
	6.01.02.2.01.0003	Reviu Laporan Kinerja														

NO	KODE	URUSAN / BIDANG URUSAN / PROGRAM / KEGIATAN / SUB KEGIATAN	INDIKATOR PROGRAM / KEGIATAN / SUB KEGIATAN	TARGET AKHIR PERIODE RENSTRA OPD	REALISASI CAPAIAN RENJA OPD TAHUN 2024	PRAKIRAAN CAPAIAN TARGET RENJA OPD TAHUN 2025	CAPAIAN KINERJA DAN KERANGKA PENDANAAN						KELOMPOK SASARAN	PRAKIRAAN MAJU RENCANA TAHUN 2027		PERANGKAT DAERAH PENANGGUNG JAWAB
							TARGET 2026	PAGU INDIKATIF (Rp)	LOKASI	SUMBER DANA	PRIORITAS			TARGET	PAGU INDIKATIF (Rp)	
											NASIONAL	DAERAH				
1	2	3	4	5	6	7	8	9	10	11	12	13	14	15	16	17
			Jumlah Laporan Hasil Reviu Laporan Kinerja				15 Laporan	160.000.000,00	Kab. Bengkayang, Semua Kecamatan, Semua Kel/Desa	PENDAPATAN ASLI DAERAH (PAD)	Memperkuat reformasi politik, hukum dan birokrasi, serta memperkuat pencegahan dan pemberantasan korupsi, narkoba, judi, dan penyeludupan.	Meningkatkan Partisipasi Generasi Muda PENINGKATAN KUALITAS SDM YANG BERDAYASAING DAN BERINOVASI	OPD Se Kabupaten Bengkayang		310.000.000,00	INSPEKTORAT
	6.01.02.2.01.0004	Reviu Laporan Keuangan														
			Jumlah Laporan Hasil Reviu Laporan Keuangan				5 Laporan	50.000.000,00	Kab. Bengkayang, Semua Kecamatan, Semua Kel/Desa	PENDAPATAN ASLI DAERAH (PAD)	Memperkuat reformasi politik, hukum dan birokrasi, serta memperkuat pencegahan dan pemberantasan korupsi, narkoba, judi, dan penyeludupan.	Meningkatkan Partisipasi Generasi Muda PENINGKATAN KUALITAS SDM YANG BERDAYASAING DAN BERINOVASI	OPD Se Kabupaten Bengkayang		55.000.000,00	INSPEKTORAT
	6.01.02.2.01.0005	Pengawasan Desa														
			Jumlah Laporan Hasil Pengawasan Desa				10 Laporan	160.000.000,00	Kab. Bengkayang, Semua Kecamatan, Semua Kel/Desa	PENDAPATAN ASLI DAERAH (PAD)	Memperkuat reformasi politik, hukum dan birokrasi, serta memperkuat pencegahan dan pemberantasan korupsi, narkoba, judi, dan penyeludupan.	Meningkatkan Partisipasi Generasi Muda PENINGKATAN KUALITAS SDM YANG BERDAYASAING DAN BERINOVASI	OPD Se Kabupaten Bengkayang		310.000.000,00	INSPEKTORAT
	6.01.02.2.01.0006	Kerja Sama Pengawasan Internal														

NO	KODE	URUSAN / BIDANG URUSAN / PROGRAM / KEGIATAN / SUB KEGIATAN	INDIKATOR PROGRAM / KEGIATAN / SUB KEGIATAN	TARGET AKHIR PERIODE RENSTRA OPD	REALISASI CAPAIAN RENJA OPD TAHUN 2024	PRAKIRAAN CAPAIAN TARGET RENJA OPD TAHUN 2025	CAPAIAN KINERJA DAN KERANGKA PENDANAAN						KELOMPOK SASARAN	PRAKIRAAN MAJU RENCANA TAHUN 2027		PERANGKAT DAERAH PENANGGUNG JAWAB
							TARGET 2026	PAGU INDIKATIF (Rp)	LOKASI	SUMBER DANA	PRIORITAS			TARGET	PAGU INDIKATIF (Rp)	
											NASIONAL	DAERAH				
1	2	3	4	5	6	7	8	9	10	11	12	13	14	15	16	17
			Jumlah Kesepakatan Pengawasan Internal yang Terbentuk				1 Kesepakatan	20.000.000,00	Kab. Bengkayang, Semua Kecamatan, Semua Kel/Desa	PENDAPATAN ASLI DAERAH (PAD)	Memperkuat reformasi politik, hukum dan birokrasi, serta memperkuat pencegahan dan pemberantasan korupsi, narkoba, judi, dan penyeludupan.	Meningkatkan Partisipasi Generasi Muda PENINGKATAN KUALITAS SDM YANG BERDAYASAING DAN BERINOVASI	OPD Se Kabupaten Bengkayang		22.000.000,00	INSPEKTORAT
	6.01.02.2.01.0007	Monitoring dan Evaluasi Tindak Lanjut Hasil Pemeriksaan BPK RI dan Tindak Lanjut Hasil Pemeriksaan APIP														
			Jumlah Dokumen Hasil Monitoring dan Evaluasi Tindak Lanjut Hasil Pemeriksaan BPK RI dan Tindak Lanjut Hasil Pemeriksaan APIP				5 Dokumen	200.000.000,00	Kab. Bengkayang, Semua Kecamatan, Semua Kel/Desa	PENDAPATAN ASLI DAERAH (PAD)	Memperkuat reformasi politik, hukum dan birokrasi, serta memperkuat pencegahan dan pemberantasan korupsi, narkoba, judi, dan penyeludupan.	Meningkatkan Partisipasi Generasi Muda PENINGKATAN KUALITAS SDM YANG BERDAYASAING DAN BERINOVASI	OPD Se Kabupaten Bengkayang		310.000.000,00	INSPEKTORAT
	6.01.02.2.02	Penyelenggaraan Pengawasan dengan Tujuan Tertentu	*Persentase Pelaksanaan Pengawasan dengan Tujuan Tertentu*	-			100 %	140.000.000,00			Memperkuat reformasi politik, hukum dan birokrasi, serta memperkuat pencegahan dan pemberantasan korupsi, narkoba, judi, dan penyeludupan.	Meningkatkan Partisipasi Generasi Muda PENINGKATAN KUALITAS SDM YANG BERDAYASAING DAN BERINOVASI	OPD Se Kabupaten Bengkayang	-	173.000.000,00	INSPEKTORAT
	6.01.02.2.02.0001	Penanganan Penyelesaian Kerugian Negara/Daerah														

NO	KODE	URUSAN / BIDANG URUSAN / PROGRAM / KEGIATAN / SUB KEGIATAN	INDIKATOR PROGRAM / KEGIATAN / SUB KEGIATAN	TARGET AKHIR PERIODE RENSTRA OPD	REALISASI CAPAIAN RENJA OPD TAHUN 2024	PRAKIRAAN CAPAIAN TARGET RENJA OPD TAHUN 2025	CAPAIAN KINERJA DAN KERANGKA PENDANAAN						KELOMPOK SASARAN	PRAKIRAAN MAJU RENCANA TAHUN 2027		PERANGKAT DAERAH PENANGGUNG JAWAB
							TARGET 2026	PAGU INDIKATIF (Rp)	LOKASI	SUMBER DANA	PRIORITAS			TARGET	PAGU INDIKATIF (Rp)	
											NASIONAL	DAERAH				
1	2	3	4	5	6	7	8	9	10	11	12	13	14	15	16	17
			Jumlah Laporan Penyelesaian Kerugian Negara/Daerah yang Ditangani				2 Laporan	30.000.000,00	Kab. Bengkayang, Semua Kecamatan, Semua Kel/Desa	PENDAPATAN ASLI DAERAH (PAD)	Memperkuat reformasi politik, hukum dan birokrasi, serta memperkuat pencegahan dan pemberantasan korupsi, narkoba, judi, dan penyeludupan.	Meningkatkan Partisipasi Generasi Muda PENINGKATAN KUALITAS SDM YANG BERDAYASAING DAN BERINOVASI	OPD Se Kabupaten Bengkayang		33.000.000,00	INSPEKTORAT
	6.01.02.2.02.0002	Pengawasan dengan Tujuan Tertentu														
			Jumlah Laporan Hasil Pengawasan Dengan Tujuan Tertentu				5 Laporan	110.000.000,00	Kab. Bengkayang, Semua Kecamatan, Semua Kel/Desa	PENDAPATAN ASLI DAERAH (PAD)	Memperkuat reformasi politik, hukum dan birokrasi, serta memperkuat pencegahan dan pemberantasan korupsi, narkoba, judi, dan penyeludupan.	Meningkatkan Partisipasi Generasi Muda PENINGKATAN KUALITAS SDM YANG BERDAYASAING DAN BERINOVASI	OPD Se Kabupaten Bengkayang		140.000.000,00	INSPEKTORAT
3.	**6.01.03**	**PROGRAM PERUMUSAN KEBIJAKAN, PENDAMPINGAN DAN ASISTENSI**	***Kapabilitas Aparat Pengawasan Intern Pemerintah (APIP) Maturitas Penyelenggaraan Sistem Pengendalian Intern Pemerintah (SPIP)***	**-**			**3 Level 4 Level**	**275.000.000,00**						**-**	**362.000.000,00**	
	6.01.03.2.01	Perumusan Kebijakan Teknis di Bidang Pengawasan dan Fasilitasi Pengawasan	*Persentase Perumusan Kebijakan Teknis di Bidang Pengawasan dan Fasilitasi Pengawasan*	-			100 %	20.000.000,00			Memperkuat reformasi politik, hukum dan birokrasi, serta memperkuat pencegahan dan pemberantasan korupsi, narkoba, judi, dan penyeludupan.	Meningkatkan Partisipasi Generasi Muda PENINGKATAN KUALITAS SDM YANG BERDAYASAING DAN BERINOVASI	OPD Se Kab. Bengkayang	-	24.000.000,00	INSPEKTORAT
	6.01.03.2.01.0001	Perumusan Kebijakan Teknis di Bidang Pengawasan														

NO	KODE	URUSAN / BIDANG URUSAN / PROGRAM / KEGIATAN / SUB KEGIATAN	INDIKATOR PROGRAM / KEGIATAN / SUB KEGIATAN	TARGET AKHIR PERIODE RENSTRA OPD	REALISASI CAPAIAN RENJA OPD TAHUN 2024	PRAKIRAAN CAPAIAN TARGET RENJA OPD TAHUN 2025	CAPAIAN KINERJA DAN KERANGKA PENDANAAN						KELOMPOK SASARAN	PRAKIRAAN MAJU RENCANA TAHUN 2027		PERANGKAT DAERAH PENANGGUNG JAWAB
							TARGET 2026	PAGU INDIKATIF (Rp)	LOKASI	SUMBER DANA	PRIORITAS			TARGET	PAGU INDIKATIF (Rp)	
											NASIONAL	DAERAH				
1	2	3	4	5	6	7	8	9	10	11	12	13	14	15	16	17
			Jumlah Rekomendasi Kebijakan Teknis di Bidang Pengawasan yang Disusun				2 Rekomendasi	10.000.000,00	Kab. Bengkayang, Semua Kecamatan, Semua Kel/Desa	PENDAPATAN ASLI DAERAH (PAD)	Memperkuat reformasi politik, hukum dan birokrasi, serta memperkuat pencegahan dan pemberantasan korupsi, narkoba, judi, dan penyeludupan.	Meningkatkan Partisipasi Generasi Muda PENINGKATAN KUALITAS SDM YANG BERDAYASAING DAN BERINOVASI	OPD Se Kab. Bengkayang		12.000.000,00	INSPEKTORAT
	6.01.03.2.01.0002	Perumusan Kebijakan Teknis di Bidang Fasilitasi Pengawasan														
			Jumlah Rekomendasi Kebijakan Teknis di Bidang Fasilitasi Pengawasan yang Disusun				2 Rekomendasi	10.000.000,00	Kab. Bengkayang, Semua Kecamatan, Semua Kel/Desa	PENDAPATAN ASLI DAERAH (PAD)	Memperkuat reformasi politik, hukum dan birokrasi, serta memperkuat pencegahan dan pemberantasan korupsi, narkoba, judi, dan penyeludupan.	Meningkatkan Partisipasi Generasi Muda PENINGKATAN KUALITAS SDM YANG BERDAYASAING DAN BERINOVASI	OPD Se Kab. Bengkayang		12.000.000,00	INSPEKTORAT
	6.01.03.2.02	Pendampingan dan Asistensi	*Persentase Pendampingan dan Asistensi*	-			100 %	255.000.000,00			Memperkuat reformasi politik, hukum dan birokrasi, serta memperkuat pencegahan dan pemberantasan korupsi, narkoba, judi, dan penyeludupan.	Meningkatkan Partisipasi Generasi Muda PENINGKATAN KUALITAS SDM YANG BERDAYASAING DAN BERINOVASI	OPD Se Kab. Bengkayang	-	338.000.000,00	INSPEKTORAT
	6.01.03.2.02.0001	Pendampingan dan Asistensi Urusan Pemerintahan Daerah														

NO	KODE	URUSAN / BIDANG URUSAN / PROGRAM / KEGIATAN / SUB KEGIATAN	INDIKATOR PROGRAM / KEGIATAN / SUB KEGIATAN	TARGET AKHIR PERIODE RENSTRA OPD	REALISASI CAPAIAN RENJA OPD TAHUN 2024	PRAKIRAAN CAPAIAN TARGET RENJA OPD TAHUN 2025	CAPAIAN KINERJA DAN KERANGKA PENDANAAN						KELOMPOK SASARAN	PRAKIRAAN MAJU RENCANA TAHUN 2027		PERANGKAT DAERAH PENANGGUNG JAWAB
							TARGET 2026	PAGU INDIKATIF (Rp)	LOKASI	SUMBER DANA	PRIORITAS			TARGET	PAGU INDIKATIF (Rp)	
											NASIONAL	DAERAH				
1	2	3	4	5	6	7	8	9	10	11	12	13	14	15	16	17
			Jumlah Perangkat Daerah yang Dilakukan Pendampingan dan Asistensi Urusan Pemerintahan Daerah				2 perangkat daerah	10.000.000,00	Kab. Bengkayang, Semua Kecamatan, Semua Kel/Desa	PENDAPATAN ASLI DAERAH (PAD)	Memperkuat reformasi politik, hukum dan birokrasi, serta memperkuat pencegahan dan pemberantasan korupsi, narkoba, judi, dan penyeludupan.	Meningkatkan Partisipasi Generasi Muda PENINGKATAN KUALITAS SDM YANG BERDAYASAING DAN BERINOVASI	OPD Se Kab. Bengkayang		12.000.000,00	INSPEKTORAT
	6.01.03.2.02.0002	Pendampingan, Asistensi, Verifikasi, dan Penilaian Reformasi Birokrasi														
			Jumlah Perangkat Daerah yang Dilakukan Pendampingan, Asistensi, Verifikasi, dan Penilaian Reformasi Birokrasi				15 perangkat daerah	100.000.000,00	Kab. Bengkayang, Semua Kecamatan, Semua Kel/Desa	PENDAPATAN ASLI DAERAH (PAD)	Memperkuat reformasi politik, hukum dan birokrasi, serta memperkuat pencegahan dan pemberantasan korupsi, narkoba, judi, dan penyeludupan.	Meningkatkan Partisipasi Generasi Muda PENINGKATAN KUALITAS SDM YANG BERDAYASAING DAN BERINOVASI	OPD Se Kab. Bengkayang		140.000.000,00	INSPEKTORAT
	6.01.03.2.02.0003	Koordinasi, Monitoring dan Evaluasi serta Verifikasi Pencegahan dan Pemberantasan Korupsi														
			Jumlah Kegiatan Koordinasi, Monitoring dan Evaluasi serta Verifikasi Pencegahan dan Pemberantasan Korupsi				4 Kegiatan	130.000.000,00	Kab. Bengkayang, Semua Kecamatan, Semua Kel/Desa	PENDAPATAN ASLI DAERAH (PAD)	Memperkuat reformasi politik, hukum dan birokrasi, serta memperkuat pencegahan dan pemberantasan korupsi, narkoba, judi, dan penyeludupan.	Meningkatkan Partisipasi Generasi Muda PENINGKATAN KUALITAS SDM YANG BERDAYASAING DAN BERINOVASI	OPD Se Kab. Bengkayang		170.000.000,00	INSPEKTORAT
	6.01.03.2.02.0004	Pendampingan, Asistensi dan Verifikasi Penegakan Integritas														

NO	KODE	URUSAN / BIDANG URUSAN / PROGRAM / KEGIATAN / SUB KEGIATAN	INDIKATOR PROGRAM / KEGIATAN / SUB KEGIATAN	TARGET AKHIR PERIODE RENSTRA OPD	REALISASI CAPAIAN RENJA OPD TAHUN 2024	PRAKIRAAN CAPAIAN TARGET RENJA OPD TAHUN 2025	CAPAIAN KINERJA DAN KERANGKA PENDANAAN						KELOMPOK SASARAN	PRAKIRAAN MAJU RENCANA TAHUN 2027		PERANGKAT DAERAH PENANGGUNG JAWAB
							TARGET 2026	PAGU INDIKATIF (Rp)	LOKASI	SUMBER DANA	PRIORITAS			TARGET	PAGU INDIKATIF (Rp)	
											NASIONAL	DAERAH				
1	2	3	4	5	6	7	8	9	10	11	12	13	14	15	16	17
			Jumlah Perangkat Daerah yang Dilakukan Pendampingan, Asistensi dan Verifikasi Penegakan Integritas				5 perangkat daerah	15.000.000,00	Kab. Bengkayang, Semua Kecamatan, Semua Kel/Desa	PENDAPATAN ASLI DAERAH (PAD)	Memperkuat reformasi politik, hukum dan birokrasi, serta memperkuat pencegahan dan pemberantasan korupsi, narkoba, judi, dan penyeludupan.	Meningkatkan Partisipasi Generasi Muda PENINGKATAN KUALITAS SDM YANG BERDAYASAING DAN BERINOVASI	OPD Se Kab. Bengkayang		16.000.000,00	INSPEKTORAT
		KECAMATAN SUNGAI RAYA						**2.126.368.000,00**							**2.340.541.012,00**	
	7	**UNSUR KEWILAYAHAN**						**2.126.368.000,00**							**2.340.541.012,00**	
	7.01	**KECAMATAN**						**2.126.368.000,00**							**2.340.541.012,00**	
1.	**7.01.01**	**PROGRAM PENUNJANG URUSAN PEMERINTAHAN DAERAH KABUPATEN/KOTA**	***Tingkat Pencapaian Pelaksanaan Program Penunjang Urusan Pemerintahan Daerah***	**-**			**100 %**	**2.046.858.000,00**						**-**	**2.229.158.012,00**	
	7.01.01.2.01	Perencanaan, Penganggaran, dan Evaluasi Kinerja Perangkat Daerah	*Terlaksananya Perencanaan dan Evaluasi Kinerja Perangkat Daerah*	-			100 %	10.000.000,00			Memperkuat reformasi politik, hukum dan birokrasi, serta memperkuat pencegahan dan pemberantasan korupsi, narkoba, judi, dan penyeludupan.	Mewujudkan Kepastian Hukum dan Tata pemerintahan yang baik PENINGKATAN TATA KELOLA PEMERINTAHAN DAN REFORMASI BIROKRASI SERTA OPTIMALISASI PENDAPATAN DAERAH	Seluruh Pegawai di Lingkungan Kantor Camat Sungai Raya	-	15.697.500,00	KECAMATAN SUNGAI RAYA
	7.01.01.2.01.0002	Koordinasi dan Penyusunan Dokumen RKA-SKPD														
			Jumlah Dokumen RKA-SKPD dan Laporan Hasil Koordinasi Penyusunan Dokumen RKA-SKPD				1 Dokumen	2.400.000,00	Kab. Bengkayang, Sungai Raya, Semua Kel/Desa Kab. Bengkayang, Sungai Raya, Semua Kel/Desa	PENDAPATAN ASLI DAERAH (PAD)	Memperkuat reformasi politik, hukum dan birokrasi, serta memperkuat pencegahan dan pemberantasan korupsi, narkoba, judi, dan penyeludupan.	Mewujudkan Kepastian Hukum dan Tata pemerintahan yang baik PENINGKATAN TATA KELOLA PEMERINTAHAN DAN REFORMASI BIROKRASI SERTA OPTIMALISASI PENDAPATAN DAERAH	Seluruh Pegawai di Lingkungan Kantor Camat Sungai Raya		3.675.000,00	KECAMATAN SUNGAI RAYA

NO	KODE	URUSAN / BIDANG URUSAN / PROGRAM / KEGIATAN / SUB KEGIATAN	INDIKATOR PROGRAM / KEGIATAN / SUB KEGIATAN	TARGET AKHIR PERIODE RENSTRA OPD	REALISASI CAPAIAN RENJA OPD TAHUN 2024	PRAKIRAAN CAPAIAN TARGET RENJA OPD TAHUN 2025	CAPAIAN KINERJA DAN KERANGKA PENDANAAN						KELOMPOK SASARAN	PRAKIRAAN MAJU RENCANA TAHUN 2027		PERANGKAT DAERAH PENANGGUNG JAWAB
							TARGET 2026	PAGU INDIKATIF (Rp)	LOKASI	SUMBER DANA	PRIORITAS			TARGET	PAGU INDIKATIF (Rp)	
											NASIONAL	DAERAH				
1	2	3	4	5	6	7	8	9	10	11	12	13	14	15	16	17
	7.01.01.2.01.0004	Koordinasi dan Penyusunan DPA-SKPD														
			0				1 0	3.000.000,00	Kab. Bengkayang, Sungai Raya, Semua Kel/Desa Kab. Bengkayang, Sungai Raya, Semua Kel/Desa	PENDAPATAN ASLI DAERAH (PAD)	Memperkuat reformasi politik, hukum dan birokrasi, serta memperkuat pencegahan dan pemberantasan korupsi, narkoba, judi, dan penyeludupan.	Mewujudkan Kepastian Hukum dan Tata pemerintahan yang baik PENINGKATAN TATA KELOLA PEMERINTAHAN DAN REFORMASI BIROKRASI SERTA OPTIMALISASI PENDAPATAN DAERAH	Seluruh Pegawai di Lingkungan Kantor Camat Sungai Raya		4.305.000,00	KECAMATAN SUNGAI RAYA
	7.01.01.2.01.0005	Koordinasi dan Penyusunan Perubahan DPA- SKPD														
			Jumlah Dokumen Perubahan DPA-SKPD dan Laporan Hasil Koordinasi Penyusunan Dokumen Perubahan DPA-SKPD				1 Dokumen	3.000.000,00	Kab. Bengkayang, Sungai Raya, Semua Kel/Desa Kab. Bengkayang, Sungai Raya, Semua Kel/Desa	PENDAPATAN ASLI DAERAH (PAD)	Memperkuat reformasi politik, hukum dan birokrasi, serta memperkuat pencegahan dan pemberantasan korupsi, narkoba, judi, dan penyeludupan.	Mewujudkan Kepastian Hukum dan Tata pemerintahan yang baik PENINGKATAN TATA KELOLA PEMERINTAHAN DAN REFORMASI BIROKRASI SERTA OPTIMALISASI PENDAPATAN DAERAH	Seluruh Pegawai di Lingkungan Kantor Camat Sungai Raya		4.882.500,00	KECAMATAN SUNGAI RAYA
	7.01.01.2.01.0006	Koordinasi dan Penyusunan Laporan Capaian Kinerja dan Ikhtisar Realisasi Kinerja SKPD														
			Jumlah Laporan Capaian Kinerja dan Ikhtisar Realisasi Kinerja SKPD dan Laporan Hasil Koordinasi Penyusunan Laporan Capaian Kinerja dan Ikhtisar Realisasi Kinerja SKPD				2 Laporan	1.600.000,00	Kab. Bengkayang, Sungai Raya, Semua Kel/Desa Kab. Bengkayang, Sungai Raya, Semua Kel/Desa	PENDAPATAN ASLI DAERAH (PAD)	Memperkuat reformasi politik, hukum dan birokrasi, serta memperkuat pencegahan dan pemberantasan korupsi, narkoba, judi, dan penyeludupan.	Mewujudkan Kepastian Hukum dan Tata pemerintahan yang baik PENINGKATAN TATA KELOLA PEMERINTAHAN DAN REFORMASI BIROKRASI SERTA OPTIMALISASI PENDAPATAN DAERAH	Seluruh Pegawai di Lingkungan Kantor Camat Sungai Raya		2.835.000,00	KECAMATAN SUNGAI RAYA

NO	KODE	URUSAN / BIDANG URUSAN / PROGRAM / KEGIATAN / SUB KEGIATAN	INDIKATOR PROGRAM / KEGIATAN / SUB KEGIATAN	TARGET AKHIR PERIODE RENSTRA OPD	REALISASI CAPAIAN RENJA OPD TAHUN 2024	PRAKIRAAN CAPAIAN TARGET RENJA OPD TAHUN 2025	CAPAIAN KINERJA DAN KERANGKA PENDANAAN						KELOMPOK SASARAN	PRAKIRAAN MAJU RENCANA TAHUN 2027		PERANGKAT DAERAH PENANGGUNG JAWAB
							TARGET 2026	PAGU INDIKATIF (Rp)	LOKASI	SUMBER DANA	PRIORITAS			TARGET	PAGU INDIKATIF (Rp)	
											NASIONAL	DAERAH				
1	2	3	4	5	6	7	8	9	10	11	12	13	14	15	16	17
	7.01.01.2.02	Administrasi Keuangan Perangkat Daerah	*Persentase Pemenuhan Kebutuhan Pelayanan Adminstrasi Keuangan*	-			100 %	1.889.268.000,00			Memperkuat reformasi politik, hukum dan birokrasi, serta memperkuat pencegahan dan pemberantasan korupsi, narkoba, judi, dan penyeludupan.	Mewujudkan Kepastian Hukum dan Tata pemerintahan yang baik PENINGKATAN TATA KELOLA PEMERINTAHAN DAN REFORMASI BIROKRASI SERTA OPTIMALISASI PENDAPATAN DAERAH	Seluruh Pegawai di Lingkungan Kantor Camat Sungai Raya	-	1.907.600.412,00	KECAMATAN SUNGAI RAYA
	7.01.01.2.02.0001	Penyediaan Gaji dan Tunjangan ASN														
			Jumlah Orang yang Menerima Gaji dan Tunjangan ASN				23 Orang/bulan	1.886.368.000,00	Kab. Bengkayang, Sungai Raya, Semua Kel/Desa Kab. Bengkayang, Sungai Raya, Semua Kel/Desa	DANA ALOKASI UMUM (DAU)	Memperkuat reformasi politik, hukum dan birokrasi, serta memperkuat pencegahan dan pemberantasan korupsi, narkoba, judi, dan penyeludupan.	Mewujudkan Kepastian Hukum dan Tata pemerintahan yang baik PENINGKATAN TATA KELOLA PEMERINTAHAN DAN REFORMASI BIROKRASI SERTA OPTIMALISASI PENDAPATAN DAERAH	Seluruh Pegawai di Lingkungan Kantor Camat Sungai Raya		1.901.825.412,00	KECAMATAN SUNGAI RAYA
	7.01.01.2.02.0005	Koordinasi dan Penyusunan Laporan Keuangan Akhir Tahun SKPD														
			Jumlah Laporan Keuangan Akhir Tahun SKPD dan Laporan Hasil Koordinasi Penyusunan Laporan Keuangan Akhir Tahun SKPD				1 Laporan	1.800.000,00	Kab. Bengkayang, Sungai Raya, Semua Kel/Desa Kab. Bengkayang, Sungai Raya, Semua Kel/Desa	PENDAPATAN ASLI DAERAH (PAD)	Memperkuat reformasi politik, hukum dan birokrasi, serta memperkuat pencegahan dan pemberantasan korupsi, narkoba, judi, dan penyeludupan.	PENINGKATAN TATA KELOLA PEMERINTAHAN DAN REFORMASI BIROKRASI SERTA OPTIMALISASI PENDAPATAN DAERAH	Seluruh Pegawai di Lingkungan Kantor Camat Sungai Raya		3.045.000,00	KECAMATAN SUNGAI RAYA
	7.01.01.2.02.0007	Koordinasi dan Penyusunan Laporan Keuangan Bulanan/ Triwulanan/ Semesteran SKPD														

NO	KODE	URUSAN / BIDANG URUSAN / PROGRAM / KEGIATAN / SUB KEGIATAN	INDIKATOR PROGRAM / KEGIATAN / SUB KEGIATAN	TARGET AKHIR PERIODE RENSTRA OPD	REALISASI CAPAIAN RENJA OPD TAHUN 2024	PRAKIRAAN CAPAIAN TARGET RENJA OPD TAHUN 2025	CAPAIAN KINERJA DAN KERANGKA PENDANAAN						KELOMPOK SASARAN	PRAKIRAAN MAJU RENCANA TAHUN 2027		PERANGKAT DAERAH PENANGGUNG JAWAB
							TARGET 2026	PAGU INDIKATIF (Rp)	LOKASI	SUMBER DANA	PRIORITAS			TARGET	PAGU INDIKATIF (Rp)	
											NASIONAL	DAERAH				
1	2	3	4	5	6	7	8	9	10	11	12	13	14	15	16	17
			Jumlah Laporan Keuangan Bulanan/ Triwulanan/ Semesteran SKPD dan Laporan Koordinasi Penyusunan Laporan Keuangan Bulanan/Triwulanan/Semesteran SKPD				2 Laporan	1.100.000,00	Kab. Bengkayang, Sungai Raya, Semua Kel/Desa Kab. Bengkayang, Sungai Raya, Semua Kel/Desa	PENDAPATAN ASLI DAERAH (PAD)	Memperkuat reformasi politik, hukum dan birokrasi, serta memperkuat pencegahan dan pemberantasan korupsi, narkoba, judi, dan penyeludupan.	Mewujudkan Kepastian Hukum dan Tata pemerintahan yang baik PENINGKATAN TATA KELOLA PEMERINTAHAN DAN REFORMASI BIROKRASI SERTA OPTIMALISASI PENDAPATAN DAERAH	Seluruh Pegawai di Lingkungan Kantor Camat Sungai Raya		2.730.000,00	KECAMATAN SUNGAI RAYA
	7.01.01.2.06	Administrasi Umum Perangkat Daerah	*Persentase Pemenuhan Kebutuhan Pelayanan Administrasi Umum*	-			100 %	48.586.300,00			Memperkuat reformasi politik, hukum dan birokrasi, serta memperkuat pencegahan dan pemberantasan korupsi, narkoba, judi, dan penyeludupan.	Mewujudkan Kepastian Hukum dan Tata pemerintahan yang baik PENINGKATAN TATA KELOLA PEMERINTAHAN DAN REFORMASI BIROKRASI SERTA OPTIMALISASI PENDAPATAN DAERAH	Seluruh Pegawai di Lingkungan Kantor Camat Sungai Raya	-	99.166.248,00	KECAMATAN SUNGAI RAYA
	7.01.01.2.06.0001	Penyediaan Komponen Instalasi Listrik/Penerangan Bangunan Kantor														
			Jumlah Paket Komponen Instalasi Listrik/Penerangan Bangunan Kantor yang Disediakan				1 Paket	3.500.000,00	Kab. Bengkayang, Sungai Raya, Semua Kel/Desa Kab. Bengkayang, Sungai Raya, Semua Kel/Desa	PENDAPATAN ASLI DAERAH (PAD)	Memperkuat reformasi politik, hukum dan birokrasi, serta memperkuat pencegahan dan pemberantasan korupsi, narkoba, judi, dan penyeludupan.	Mewujudkan Kepastian Hukum dan Tata pemerintahan yang baik PENINGKATAN TATA KELOLA PEMERINTAHAN DAN REFORMASI BIROKRASI SERTA OPTIMALISASI PENDAPATAN DAERAH	Seluruh Pegawai di Lingkungan Kantor Camat Sungai Raya		5.775.000,00	KECAMATAN SUNGAI RAYA
	7.01.01.2.06.0002	Penyediaan Peralatan dan Perlengkapan Kantor														

NO	KODE	URUSAN / BIDANG URUSAN / PROGRAM / KEGIATAN / SUB KEGIATAN	INDIKATOR PROGRAM / KEGIATAN / SUB KEGIATAN	TARGET AKHIR PERIODE RENSTRA OPD	REALISASI CAPAIAN RENJA OPD TAHUN 2024	PRAKIRAAN CAPAIAN TARGET RENJA OPD TAHUN 2025	CAPAIAN KINERJA DAN KERANGKA PENDANAAN						KELOMPOK SASARAN	PRAKIRAAN MAJU RENCANA TAHUN 2027		PERANGKAT DAERAH PENANGGUNG JAWAB
							TARGET 2026	PAGU INDIKATIF (Rp)	LOKASI	SUMBER DANA	PRIORITAS			TARGET	PAGU INDIKATIF (Rp)	
											NASIONAL	DAERAH				
1	2	3	4	5	6	7	8	9	10	11	12	13	14	15	16	17
			Jumlah Paket Peralatan dan Perlengkapan Kantor yang Disediakan				1 Paket	16.359.050,00	Kab. Bengkayang, Sungai Raya, Semua Kel/Desa Kab. Bengkayang, Sungai Raya, Semua Kel/Desa	PENDAPATAN ASLI DAERAH (PAD)	Memperkuat reformasi politik, hukum dan birokrasi, serta memperkuat pencegahan dan pemberantasan korupsi, narkoba, judi, dan penyeludupan.	-	Seluruh Pegawai di Lingkungan Kantor Camat Sungai Raya		24.117.335,00	KECAMATAN SUNGAI RAYA
	7.01.01.2.06.0003	Penyediaan Peralatan Rumah Tangga														
			Jumlah Paket Peralatan Rumah Tangga yang Disediakan				1 Paket	3.234.550,00	Kab. Bengkayang, Sungai Raya, Semua Kel/Desa Kab. Bengkayang, Sungai Raya, Semua Kel/Desa	PENDAPATAN ASLI DAERAH (PAD)	Memperkuat reformasi politik, hukum dan birokrasi, serta memperkuat pencegahan dan pemberantasan korupsi, narkoba, judi, dan penyeludupan.	Mewujudkan Kepastian Hukum dan Tata pemerintahan yang baik PENINGKATAN TATA KELOLA PEMERINTAHAN DAN REFORMASI BIROKRASI SERTA OPTIMALISASI PENDAPATAN DAERAH	Seluruh Pegawai di Lingkungan Kantor Camat Sungai Raya		6.546.278,00	KECAMATAN SUNGAI RAYA
	7.01.01.2.06.0004	Penyediaan Bahan Logistik Kantor														
			Jumlah Paket Bahan Logistik Kantor yang Disediakan				1 Paket	20.325.000,00	Kab. Bengkayang, Sungai Raya, Semua Kel/Desa Kab. Bengkayang, Sungai Raya, Semua Kel/Desa	PENDAPATAN ASLI DAERAH (PAD)	Memperkuat reformasi politik, hukum dan birokrasi, serta memperkuat pencegahan dan pemberantasan korupsi, narkoba, judi, dan penyeludupan.	Mewujudkan Kepastian Hukum dan Tata pemerintahan yang baik PENINGKATAN TATA KELOLA PEMERINTAHAN DAN REFORMASI BIROKRASI SERTA OPTIMALISASI PENDAPATAN DAERAH	Seluruh Pegawai di Lingkungan Kantor Camat Sungai Raya		36.330.000,00	KECAMATAN SUNGAI RAYA
	7.01.01.2.06.0005	Penyediaan Barang Cetakan dan Penggandaan														

NO	KODE	URUSAN / BIDANG URUSAN / PROGRAM / KEGIATAN / SUB KEGIATAN	INDIKATOR PROGRAM / KEGIATAN / SUB KEGIATAN	TARGET AKHIR PERIODE RENSTRA OPD	REALISASI CAPAIAN RENJA OPD TAHUN 2024	PRAKIRAAN CAPAIAN TARGET RENJA OPD TAHUN 2025	CAPAIAN KINERJA DAN KERANGKA PENDANAAN						KELOMPOK SASARAN	PRAKIRAAN MAJU RENCANA TAHUN 2027		PERANGKAT DAERAH PENANGGUNG JAWAB
							TARGET 2026	PAGU INDIKATIF (Rp)	LOKASI	SUMBER DANA	PRIORITAS			TARGET	PAGU INDIKATIF (Rp)	
											NASIONAL	DAERAH				
1	2	3	4	5	6	7	8	9	10	11	12	13	14	15	16	17
			Jumlah Paket Barang Cetakan dan Penggandaan yang Disediakan				1 Paket	3.136.700,00	Kab. Bengkayang, Sungai Raya, Semua Kel/Desa Kab. Bengkayang, Sungai Raya, Semua Kel/Desa	PENDAPATAN ASLI DAERAH (PAD)	Memperkuat reformasi politik, hukum dan birokrasi, serta memperkuat pencegahan dan pemberantasan korupsi, narkoba, judi, dan penyeludupan.	Mewujudkan Kepastian Hukum dan Tata pemerintahan yang baik PENINGKATAN TATA KELOLA PEMERINTAHAN DAN REFORMASI BIROKRASI SERTA OPTIMALISASI PENDAPATAN DAERAH	Seluruh Pegawai di Lingkungan Kantor Camat Sungai Raya		10.792.635,00	KECAMATAN SUNGAI RAYA
	7.01.01.2.06.0009	Penyelenggaraan Rapat Koordinasi dan Konsultasi SKPD														
			Jumlah Laporan Penyelenggaraan Rapat Koordinasi dan Konsultasi SKPD				2 Laporan	2.031.000,00	Kab. Bengkayang, Sungai Raya, Semua Kel/Desa Kab. Bengkayang, Sungai Raya, Semua Kel/Desa	DANA ALOKASI UMUM (DAU)	Memperkuat reformasi politik, hukum dan birokrasi, serta memperkuat pencegahan dan pemberantasan korupsi, narkoba, judi, dan penyeludupan.	Mewujudkan Kepastian Hukum dan Tata pemerintahan yang baik PENINGKATAN TATA KELOLA PEMERINTAHAN DAN REFORMASI BIROKRASI SERTA OPTIMALISASI PENDAPATAN DAERAH	Seluruh Pegawai di Lingkungan Kantor Camat Sungai Raya		4.265.000,00	KECAMATAN SUNGAI RAYA
	7.01.01.2.06.0011	Dukungan Pelaksanaan Sistem Pemerintahan Berbasis Elektronik pada SKPD														
			Jumlah Dokumen Dukungan Pelaksanaan Sistem Pemerintahan Berbasis Elektronik pada SKPD				2 Dokumen	0,00	Kab. Bengkayang, Sungai Raya, Semua Kel/Desa Kab. Bengkayang, Sungai Raya, Semua Kel/Desa	PENDAPATAN ASLI DAERAH (PAD)	Memperkuat reformasi politik, hukum dan birokrasi, serta memperkuat pencegahan dan pemberantasan korupsi, narkoba, judi, dan penyeludupan.	Mewujudkan Kepastian Hukum dan Tata pemerintahan yang baik PENINGKATAN TATA KELOLA PEMERINTAHAN DAN REFORMASI BIROKRASI SERTA OPTIMALISASI PENDAPATAN DAERAH	Seluruh Pegawai di Lingkungan Kantor Camat Sungai Raya		11.340.000,00	KECAMATAN SUNGAI RAYA

NO	KODE	URUSAN / BIDANG URUSAN / PROGRAM / KEGIATAN / SUB KEGIATAN	INDIKATOR PROGRAM / KEGIATAN / SUB KEGIATAN	TARGET AKHIR PERIODE RENSTRA OPD	REALISASI CAPAIAN RENJA OPD TAHUN 2024	PRAKIRAAN CAPAIAN TARGET RENJA OPD TAHUN 2025	CAPAIAN KINERJA DAN KERANGKA PENDANAAN						KELOMPOK SASARAN	PRAKIRAAN MAJU RENCANA TAHUN 2027		PERANGKAT DAERAH PENANGGUNG JAWAB
							TARGET 2026	PAGU INDIKATIF (Rp)	LOKASI	SUMBER DANA	PRIORITAS			TARGET	PAGU INDIKATIF (Rp)	
											NASIONAL	DAERAH				
1	2	3	4	5	6	7	8	9	10	11	12	13	14	15	16	17
	7.01.01.2.08	Penyediaan Jasa Penunjang Urusan Pemerintahan Daerah	*Persentase Pelaksanaan Urusan Pemerintah Daerah*	-			100 %	81.403.700,00			Memperkuat reformasi politik, hukum dan birokrasi, serta memperkuat pencegahan dan pemberantasan korupsi, narkoba, judi, dan penyeludupan.	Mewujudkan Kepastian Hukum dan Tata pemerintahan yang baik PENINGKATAN TATA KELOLA PEMERINTAHAN DAN REFORMASI BIROKRASI SERTA OPTIMALISASI PENDAPATAN DAERAH	Seluruh Pegawai di Lingkungan Kantor Camat Sungai Raya	-	169.077.602,00	KECAMATAN SUNGAI RAYA
	7.01.01.2.08.0001	Penyediaan Jasa Surat Menyurat														
			Jumlah Laporan Penyediaan Jasa Surat Menyurat				1 Laporan	2.000.000,00	Kab. Bengkayang, Sungai Raya, Semua Kel/Desa Kab. Bengkayang, Sungai Raya, Semua Kel/Desa	PENDAPATAN ASLI DAERAH (PAD)	Memperkuat reformasi politik, hukum dan birokrasi, serta memperkuat pencegahan dan pemberantasan korupsi, narkoba, judi, dan penyeludupan.	Mewujudkan Kepastian Hukum dan Tata pemerintahan yang baik PENINGKATAN TATA KELOLA PEMERINTAHAN DAN REFORMASI BIROKRASI SERTA OPTIMALISASI PENDAPATAN DAERAH	Seluruh Pegawai di Lingkungan Kantor Camat Sungai Raya		4.200.000,00	KECAMATAN SUNGAI RAYA
	7.01.01.2.08.0002	Penyediaan Jasa Komunikasi, Sumber Daya Air dan Listrik														
			Jumlah Laporan Penyediaan Jasa Komunikasi, Sumber Daya Air dan Listrik yang Disediakan				2 Laporan	16.379.700,00	Kab. Bengkayang, Sungai Raya, Semua Kel/Desa Kab. Bengkayang, Sungai Raya, Semua Kel/Desa	PENDAPATAN ASLI DAERAH (PAD)	Memperkuat reformasi politik, hukum dan birokrasi, serta memperkuat pencegahan dan pemberantasan korupsi, narkoba, judi, dan penyeludupan.	Mewujudkan Kepastian Hukum dan Tata pemerintahan yang baik PENINGKATAN TATA KELOLA PEMERINTAHAN DAN REFORMASI BIROKRASI SERTA OPTIMALISASI PENDAPATAN DAERAH	Seluruh Pegawai di Lingkungan Kantor Camat Sungai Raya		17.198.685,00	KECAMATAN SUNGAI RAYA
	7.01.01.2.08.0004	Penyediaan Jasa Pelayanan Umum Kantor														

NO	KODE	URUSAN / BIDANG URUSAN / PROGRAM / KEGIATAN / SUB KEGIATAN	INDIKATOR PROGRAM / KEGIATAN / SUB KEGIATAN	TARGET AKHIR PERIODE RENSTRA OPD	REALISASI CAPAIAN RENJA OPD TAHUN 2024	PRAKIRAAN CAPAIAN TARGET RENJA OPD TAHUN 2025	CAPAIAN KINERJA DAN KERANGKA PENDANAAN						KELOMPOK SASARAN	PRAKIRAAN MAJU RENCANA TAHUN 2027		PERANGKAT DAERAH PENANGGUNG JAWAB
							TARGET 2026	PAGU INDIKATIF (Rp)	LOKASI	SUMBER DANA	PRIORITAS			TARGET	PAGU INDIKATIF (Rp)	
											NASIONAL	DAERAH				
1	2	3	4	5	6	7	8	9	10	11	12	13	14	15	16	17
			Jumlah Laporan Penyediaan Jasa Pelayanan Umum Kantor yang Disediakan				2 Laporan	63.024.000,00	Kab. Bengkayang, Sungai Raya, Semua Kel/Desa Kab. Bengkayang, Sungai Raya, Semua Kel/Desa	PENDAPATAN ASLI DAERAH (PAD)	Memperkuat reformasi politik, hukum dan birokrasi, serta memperkuat pencegahan dan pemberantasan korupsi, narkoba, judi, dan penyeludupan.	Mewujudkan Kepastian Hukum dan Tata pemerintahan yang baik PENINGKATAN TATA KELOLA PEMERINTAHAN DAN REFORMASI BIROKRASI SERTA OPTIMALISASI PENDAPATAN DAERAH	Seluruh Pegawai di Lingkungan Kantor Camat Sungai Raya		147.678.917,00	KECAMATAN SUNGAI RAYA
	7.01.01.2.09	Pemeliharaan Barang Milik Daerah Penunjang Urusan Pemerintahan Daerah	*Indeks Kepuasan Terhadap Penggunaan Barang Milik Daerah*	-			100 %	17.600.000,00			Memperkuat reformasi politik, hukum dan birokrasi, serta memperkuat pencegahan dan pemberantasan korupsi, narkoba, judi, dan penyeludupan.	Mewujudkan Kepastian Hukum dan Tata pemerintahan yang baik PENINGKATAN TATA KELOLA PEMERINTAHAN DAN REFORMASI BIROKRASI SERTA OPTIMALISASI PENDAPATAN DAERAH	Seluruh Pegawai di Lingkungan Kantor Camat Sungai Raya	-	37.616.250,00	KECAMATAN SUNGAI RAYA
	7.01.01.2.09.0004	Penyediaan Jasa Pemeliharaan, Biaya Pemeliharaan dan Perizinan Alat Angkutan Darat Tak Bermotor														
			Jumlah Alat Angkutan Darat Tak Bermotor yang Dipelihara dan Dibayarkan Perizinannya				3 Unit	15.600.000,00	Kab. Bengkayang, Sungai Raya, Semua Kel/Desa Kab. Bengkayang, Sungai Raya, Semua Kel/Desa	PENDAPATAN ASLI DAERAH (PAD)	Memperkuat reformasi politik, hukum dan birokrasi, serta memperkuat pencegahan dan pemberantasan korupsi, narkoba, judi, dan penyeludupan.	Mewujudkan Kepastian Hukum dan Tata pemerintahan yang baik PENINGKATAN TATA KELOLA PEMERINTAHAN DAN REFORMASI BIROKRASI SERTA OPTIMALISASI PENDAPATAN DAERAH	Seluruh Pegawai di Lingkungan Kantor Camat Sungai Raya		31.316.250,00	KECAMATAN SUNGAI RAYA
	7.01.01.2.09.0011	Pemeliharaan/Rehabilitasi Sarana dan Prasarana Pendukung Gedung Kantor atau Bangunan Lainnya														

NO	KODE	URUSAN / BIDANG URUSAN / PROGRAM / KEGIATAN / SUB KEGIATAN	INDIKATOR PROGRAM / KEGIATAN / SUB KEGIATAN	TARGET AKHIR PERIODE RENSTRA OPD	REALISASI CAPAIAN RENJA OPD TAHUN 2024	PRAKIRAAN CAPAIAN TARGET RENJA OPD TAHUN 2025	CAPAIAN KINERJA DAN KERANGKA PENDANAAN						KELOMPOK SASARAN	PRAKIRAAN MAJU RENCANA TAHUN 2027		PERANGKAT DAERAH PENANGGUNG JAWAB
							TARGET 2026	PAGU INDIKATIF (Rp)	LOKASI	SUMBER DANA	PRIORITAS			TARGET	PAGU INDIKATIF (Rp)	
											NASIONAL	DAERAH				
1	2	3	4	5	6	7	8	9	10	11	12	13	14	15	16	17
			Jumlah Sarana dan Prasarana Pendukung Gedung Kantor atau Bangunan Lainnya yang Dipelihara/Direhabilitasi				6 Unit	2.000.000,00	Kab. Bengkayang, Sungai Raya, Semua Kel/Desa Kab. Bengkayang, Sungai Raya, Semua Kel/Desa	PENDAPATAN ASLI DAERAH (PAD)	Memperkuat reformasi politik, hukum dan birokrasi, serta memperkuat pencegahan dan pemberantasan korupsi, narkoba, judi, dan penyeludupan.	Mewujudkan Kepastian Hukum dan Tata pemerintahan yang baik PENINGKATAN TATA KELOLA PEMERINTAHAN DAN REFORMASI BIROKRASI SERTA OPTIMALISASI PENDAPATAN DAERAH	Seluruh Pegawai di Lingkungan Kantor Camat Sungai Raya		6.300.000,00	KECAMATAN SUNGAI RAYA
2.	**7.01.02**	**PROGRAM PENYELENGGARAAN PEMERINTAHAN DAN PELAYANAN PUBLIK**	***Indeks Kepuasan Masyarakat Terhadap Pelayanan Publik lingkup Kecamatan***	**-**			**B**	**42.875.000,00**						**-**	**61.818.750,00**	
	7.01.02.2.01	Koordinasi Penyelenggaraan Kegiatan Pemerintahan di Tingkat Kecamatan	*Tingkat Kepuasan Terhadap Koordinasi Tingkat Kecamatan*	-			100 %	34.000.000,00			Memperkuat reformasi politik, hukum dan birokrasi, serta memperkuat pencegahan dan pemberantasan korupsi, narkoba, judi, dan penyeludupan.	Mewujudkan Kepastian Hukum dan Tata pemerintahan yang baik PENINGKATAN TATA KELOLA PEMERINTAHAN DAN REFORMASI BIROKRASI SERTA OPTIMALISASI PENDAPATAN DAERAH	Seluruh Pegawai di Lingkungan Kantor Camat Sungai Raya	-	52.500.000,00	KECAMATAN SUNGAI RAYA
	7.01.02.2.01.0001	Koordinasi/Sinergi Perencanaan dan Pelaksanaan Kegiatan Pemerintahan dengan Perangkat Daerah dan Instansi Vertikal Terkait														
			Jumlah Laporan Koordinasi/Sinergi Perencanaan dan Pelaksanaan Kegiatan Pemerintahan dengan Perangkat Daerah dan Instansi Vertikal Terkait				25 Laporan	34.000.000,00	Kab. Bengkayang, Sungai Raya, Semua Kel/Desa Kab. Bengkayang, Sungai Raya, Semua Kel/Desa	PENDAPATAN ASLI DAERAH (PAD)	Memperkuat reformasi politik, hukum dan birokrasi, serta memperkuat pencegahan dan pemberantasan korupsi, narkoba, judi, dan penyeludupan.	Mewujudkan Kepastian Hukum dan Tata pemerintahan yang baik PENINGKATAN TATA KELOLA PEMERINTAHAN DAN REFORMASI BIROKRASI SERTA OPTIMALISASI PENDAPATAN DAERAH	Seluruh Pegawai di Lingkungan Kantor Camat Sungai Raya		52.500.000,00	KECAMATAN SUNGAI RAYA

NO	KODE	URUSAN / BIDANG URUSAN / PROGRAM / KEGIATAN / SUB KEGIATAN	INDIKATOR PROGRAM / KEGIATAN / SUB KEGIATAN	TARGET AKHIR PERIODE RENSTRA OPD	REALISASI CAPAIAN RENJA OPD TAHUN 2024	PRAKIRAAN CAPAIAN TARGET RENJA OPD TAHUN 2025	CAPAIAN KINERJA DAN KERANGKA PENDANAAN						KELOMPOK SASARAN	PRAKIRAAN MAJU RENCANA TAHUN 2027		PERANGKAT DAERAH PENANGGUNG JAWAB
							TARGET 2026	PAGU INDIKATIF (Rp)	LOKASI	SUMBER DANA	PRIORITAS			TARGET	PAGU INDIKATIF (Rp)	
											NASIONAL	DAERAH				
1	2	3	4	5	6	7	8	9	10	11	12	13	14	15	16	17
	7.01.02.2.02	Penyelenggaraan Urusan Pemerintahan yang Tidak Dilaksanakan oleh Unit Kerja Perangkat Daerah yang Ada di Kecamatan	*Tingkat Kepuasan Masyarakat Dalam Pelayanan Administrasi*	-			100 %	8.875.000,00			Memperkuat reformasi politik, hukum dan birokrasi, serta memperkuat pencegahan dan pemberantasan korupsi, narkoba, judi, dan penyeludupan.	Mewujudkan Kepastian Hukum dan Tata pemerintahan yang baik PENINGKATAN TATA KELOLA PEMERINTAHAN DAN REFORMASI BIROKRASI SERTA OPTIMALISASI PENDAPATAN DAERAH	Seluruh Desa di Kecamatan Sungai Raya	-	9.318.750,00	KECAMATAN SUNGAI RAYA
	7.01.02.2.02.0003	Peningkatan Efektifitas Pelaksanaan Pelayanan kepada Masyarakat di Wilayah Kecamatan														
			Jumlah Laporan Peningkatan Efektifitas Pelaksanaan Pelayanan kepada Masyarakat di Wilayah Kecamatan				1 Laporan	8.875.000,00	Kab. Bengkayang, Sungai Raya, Semua Kel/Desa Kab. Bengkayang, Sungai Raya, Semua Kel/Desa	PENDAPATAN ASLI DAERAH (PAD)	Memperkuat reformasi politik, hukum dan birokrasi, serta memperkuat pencegahan dan pemberantasan korupsi, narkoba, judi, dan penyeludupan.	Mewujudkan Kepastian Hukum dan Tata pemerintahan yang baik PENINGKATAN TATA KELOLA PEMERINTAHAN DAN REFORMASI BIROKRASI SERTA OPTIMALISASI PENDAPATAN DAERAH	Seluruh Desa di Kecamatan Sungai Raya		9.318.750,00	KECAMATAN SUNGAI RAYA
3.	**7.01.03**	**PROGRAM PEMBERDAYAAN MASYARAKAT DESA DAN KELURAHAN**	***Persentase lembaga masyarakat aktif***	**-**			**100 %**	**15.485.000,00**						**-**	**24.134.250,00**	
	7.01.03.2.01	Koordinasi Kegiatan Pemberdayaan Desa	*Persentase Tingkat Kepuasan Masyarakat Dalam Pelaksanaan Pemberdayaan*	-			100 %	15.485.000,00			Memperkuat reformasi politik, hukum dan birokrasi, serta memperkuat pencegahan dan pemberantasan korupsi, narkoba, judi, dan penyeludupan.	Mewujudkan Kepastian Hukum dan Tata pemerintahan yang baik PENINGKATAN TATA KELOLA PEMERINTAHAN DAN REFORMASI BIROKRASI SERTA OPTIMALISASI PENDAPATAN DAERAH	Seluruh Desa di Kecamatan Sungai Raya	-	24.134.250,00	KECAMATAN SUNGAI RAYA
	7.01.03.2.01.0001	Peningkatan Partisipasi Masyarakat dalam Forum Musyawarah Perencanaan Pembangunan di Desa														

NO	KODE	URUSAN / BIDANG URUSAN / PROGRAM / KEGIATAN / SUB KEGIATAN	INDIKATOR PROGRAM / KEGIATAN / SUB KEGIATAN	TARGET AKHIR PERIODE RENSTRA OPD	REALISASI CAPAIAN RENJA OPD TAHUN 2024	PRAKIRAAN CAPAIAN TARGET RENJA OPD TAHUN 2025	CAPAIAN KINERJA DAN KERANGKA PENDANAAN						KELOMPOK SASARAN	PRAKIRAAN MAJU RENCANA TAHUN 2027		PERANGKAT DAERAH PENANGGUNG JAWAB
							TARGET 2026	PAGU INDIKATIF (Rp)	LOKASI	SUMBER DANA	PRIORITAS			TARGET	PAGU INDIKATIF (Rp)	
											NASIONAL	DAERAH				
1	2	3	4	5	6	7	8	9	10	11	12	13	14	15	16	17
			Jumlah Lembaga Kemasyarakatan yang Berpartisipasi dalam Forum Musyawarah Perencanaan Pembangunan di Desa				5 Lembaga Kemasyarakatan	7.820.000,00	Kab. Bengkayang, Sungai Raya, Semua Kel/Desa Kab. Bengkayang, Sungai Raya, Semua Kel/Desa	PENDAPATAN ASLI DAERAH (PAD)	Memperkuat reformasi politik, hukum dan birokrasi, serta memperkuat pencegahan dan pemberantasan korupsi, narkoba, judi, dan penyeludupan.	Mewujudkan Kepastian Hukum dan Tata pemerintahan yang baik PENINGKATAN TATA KELOLA PEMERINTAHAN DAN REFORMASI BIROKRASI SERTA OPTIMALISASI PENDAPATAN DAERAH	Seluruh Desa di Kecamatan Sungai Raya		8.211.000,00	KECAMATAN SUNGAI RAYA
	7.01.03.2.01.0003	Peningkatan Efektifitas Kegiatan Pemberdayaan Masyarakat di Wilayah Kecamatan														
			Jumlah Laporan Peningkatan Efektivitas Kegiatan Pemberdayaan Masyarakat di Wilayah Kecamatan				1 Laporan	7.665.000,00	Kab. Bengkayang, Sungai Raya, Semua Kel/Desa Kab. Bengkayang, Sungai Raya, Semua Kel/Desa	PENDAPATAN ASLI DAERAH (PAD)	Memperkuat reformasi politik, hukum dan birokrasi, serta memperkuat pencegahan dan pemberantasan korupsi, narkoba, judi, dan penyeludupan.	Mewujudkan Kepastian Hukum dan Tata pemerintahan yang baik PENINGKATAN TATA KELOLA PEMERINTAHAN DAN REFORMASI BIROKRASI SERTA OPTIMALISASI PENDAPATAN DAERAH	Seluruh Desa di Kecamatan Sungai Raya		15.923.250,00	KECAMATAN SUNGAI RAYA
4.	**7.01.05**	**PROGRAM PENYELENGGARAAN URUSAN PEMERINTAHAN UMUM**	**-**	**-**			**-**	**15.650.000,00**						**-**	**16.432.500,00**	
	7.01.05.2.01	Penyelenggaraan Urusan Pemerintahan Umum Sesuai Penugasan Kepala Daerah	-	-			-	15.650.000,00			Memperkuat reformasi politik, hukum dan birokrasi, serta memperkuat pencegahan dan pemberantasan korupsi, narkoba, judi, dan penyeludupan.	Mewujudkan Kepastian Hukum dan Tata pemerintahan yang baik PENINGKATAN TATA KELOLA PEMERINTAHAN DAN REFORMASI BIROKRASI SERTA OPTIMALISASI PENDAPATAN DAERAH	Seluruh Pegawai di Lingkungan Kantor Camat Sungai Raya	-	16.432.500,00	KECAMATAN SUNGAI RAYA

NO	KODE	URUSAN / BIDANG URUSAN / PROGRAM / KEGIATAN / SUB KEGIATAN	INDIKATOR PROGRAM / KEGIATAN / SUB KEGIATAN	TARGET AKHIR PERIODE RENSTRA OPD	REALISASI CAPAIAN RENJA OPD TAHUN 2024	PRAKIRAAN CAPAIAN TARGET RENJA OPD TAHUN 2025	CAPAIAN KINERJA DAN KERANGKA PENDANAAN						KELOMPOK SASARAN	PRAKIRAAN MAJU RENCANA TAHUN 2027		PERANGKAT DAERAH PENANGGUNG JAWAB
							TARGET 2026	PAGU INDIKATIF (Rp)	LOKASI	SUMBER DANA	PRIORITAS			TARGET	PAGU INDIKATIF (Rp)	
											NASIONAL	DAERAH				
1	2	3	4	5	6	7	8	9	10	11	12	13	14	15	16	17
	7.01.05.2.01.0001	Pembinaan Wawasan Kebangsaan dan Ketahanan Nasional dalam rangka Memantapkan Pengamalan Pancasila, Pelaksanaan Undang-Undang Dasar Negara Republik Indonesia Tahun 1945, Pelestarian Bhinneka Tunggal Ika serta Pemertahanan dan Pemeliharaan Keutuhan Negara Kesatuan Republik Indonesia														
			Jumlah Orang yang Mengikuti Pembinaan Wawasan Kebangsaan dan Ketahanan Nasional dalam rangka Memantapkan Pengamalan Pancasila, Pelaksanaan Undang-Undang Dasar Negara Republik Indonesia Tahun 1945, Pelestarian Bhinneka Tunggal Ika serta Pemertahanan dan Pemeliharaan Keutuhan Negara Kesatuan Republik Indonesia				150 Orang	15.650.000,00	Kab. Bengkayang, Sungai Raya, Semua Kel/Desa Kab. Bengkayang, Sungai Raya, Semua Kel/Desa	PENDAPATAN ASLI DAERAH (PAD)	Memperkuat reformasi politik, hukum dan birokrasi, serta memperkuat pencegahan dan pemberantasan korupsi, narkoba, judi, dan penyeludupan.	Mewujudkan Kepastian Hukum dan Tata pemerintahan yang baik PENINGKATAN TATA KELOLA PEMERINTAHAN DAN REFORMASI BIROKRASI SERTA OPTIMALISASI PENDAPATAN DAERAH	Seluruh Pegawai di Lingkungan Kantor Camat Sungai Raya		16.432.500,00	KECAMATAN SUNGAI RAYA
5.	**7.01.06**	**PROGRAM PEMBINAAN DAN PENGAWASAN PEMERINTAHAN DESA**	***Persentase desa yang sudah menyusun dokumen perencanaan, penganggaran dan pelaporan dengan benar dan tepat waktu***	**-**			**100 %**	**5.500.000,00**						**-**	**8.997.500,00**	
	7.01.06.2.01	Fasilitasi, Rekomendasi dan Koordinasi Pembinaan dan Pengawasan Pemerintahan Desa	*Indeks Kepuasan Terhadap Koordinasi Pembinaan dan Pengawasan Pemerintahan Desa*	-			100 %	5.500.000,00			Membangun dari desa dan dari bawah untuk pertumbuhan ekonomi, pemerataan ekonomi dan pemberantasan kemiskinan.	Mewujudkan Kepastian Hukum dan Tata pemerintahan yang baik PENINGKATAN TATA KELOLA PEMERINTAHAN DAN REFORMASI BIROKRASI SERTA OPTIMALISASI PENDAPATAN DAERAH	Seluruh Desa di Kecamatan Sungai Raya	-	8.997.500,00	KECAMATAN SUNGAI RAYA
	7.01.06.2.01.0011	Fasilitasi Penyelenggaraan Ketenteraman dan Ketertiban Umum														

NO	KODE	URUSAN / BIDANG URUSAN / PROGRAM / KEGIATAN / SUB KEGIATAN	INDIKATOR PROGRAM / KEGIATAN / SUB KEGIATAN	TARGET AKHIR PERIODE RENSTRA OPD	REALISASI CAPAIAN RENJA OPD TAHUN 2024	PRAKIRAAN CAPAIAN TARGET RENJA OPD TAHUN 2025	CAPAIAN KINERJA DAN KERANGKA PENDANAAN						KELOMPOK SASARAN	PRAKIRAAN MAJU RENCANA TAHUN 2027		PERANGKAT DAERAH PENANGGUNG JAWAB
							TARGET 2026	PAGU INDIKATIF (Rp)	LOKASI	SUMBER DANA	PRIORITAS			TARGET	PAGU INDIKATIF (Rp)	
											NASIONAL	DAERAH				
1	2	3	4	5	6	7	8	9	10	11	12	13	14	15	16	17
			Jumlah Dokumen Fasilitasi dalam rangka Penyelenggaraan Ketenteraman dan Ketertiban Umum				1 Dokumen	5.500.000,00	Kab. Bengkayang, Sungai Raya, Semua Kel/Desa Kab. Bengkayang, Sungai Raya, Semua Kel/Desa	PENDAPATAN ASLI DAERAH (PAD)	Membangun dari desa dan dari bawah untuk pertumbuhan ekonomi, pemerataan ekonomi dan pemberantasan kemiskinan.	Mewujudkan Kepastian Hukum dan Tata pemerintahan yang baik PENINGKATAN TATA KELOLA PEMERINTAHAN DAN REFORMASI BIROKRASI SERTA OPTIMALISASI PENDAPATAN DAERAH	Seluruh Desa di Kecamatan Sungai Raya		8.997.500,00	KECAMATAN SUNGAI RAYA
		KECAMATAN SAMALANTAN						**2.429.000.500,00**							**2.542.000.000,00**	
	7	**UNSUR KEWILAYAHAN**						**2.429.000.500,00**							**2.542.000.000,00**	
	7.01	**KECAMATAN**						**2.429.000.500,00**							**2.542.000.000,00**	
1.	**7.01.01**	**PROGRAM PENUNJANG URUSAN PEMERINTAHAN DAERAH KABUPATEN/KOTA**	***Nilai AKIP PD***	**-**			**B Nilai**	**2.367.500.500,00**						**-**	**2.460.000.000,00**	
	7.01.01.2.01	Perencanaan, Penganggaran, dan Evaluasi Kinerja Perangkat Daerah	-	-			-	12.000.000,00			Memperkuat reformasi politik, hukum dan birokrasi, serta memperkuat pencegahan dan pemberantasan korupsi, narkoba, judi, dan penyelundupan.	Mewujudkan Kepastian Hukum dan Tata pemerintahan yang baik PENINGKATAN TATA KELOLA PEMERINTAHAN DAN REFORMASI BIROKRASI SERTA OPTIMALISASI PENDAPATAN DAERAH	Kecamatan Samalantan	-	14.000.000,00	KECAMATAN SAMALANTAN
	7.01.01.2.01.0001	Penyusunan Dokumen Perencanaan Perangkat Daerah														

NO	KODE	URUSAN / BIDANG URUSAN / PROGRAM / KEGIATAN / SUB KEGIATAN	INDIKATOR PROGRAM / KEGIATAN / SUB KEGIATAN	TARGET AKHIR PERIODE RENSTRA OPD	REALISASI CAPAIAN RENJA OPD TAHUN 2024	PRAKIRAAN CAPAIAN TARGET RENJA OPD TAHUN 2025	CAPAIAN KINERJA DAN KERANGKA PENDANAAN						KELOMPOK SASARAN	PRAKIRAAN MAJU RENCANA TAHUN 2027		PERANGKAT DAERAH PENANGGUNG JAWAB
							TARGET 2026	PAGU INDIKATIF (Rp)	LOKASI	SUMBER DANA	PRIORITAS			TARGET	PAGU INDIKATIF (Rp)	
											NASIONAL	DAERAH				
1	2	3	4	5	6	7	8	9	10	11	12	13	14	15	16	17
			Jumlah Dokumen Perencanaan Perangkat Daerah				2 Dokumen	3.000.000,00	Kab. Bengkayang, Samalantan, Semua Kel/Desa Kab. Bengkayang, Samalantan, Semua Kel/Desa	PENDAPATAN ASLI DAERAH (PAD)	Memperkuat reformasi politik, hukum dan birokrasi, serta memperkuat pencegahan dan pemberantasan korupsi, narkoba, judi, dan penyeludupan.	Mewujudkan Kepastian Hukum dan Tata pemerintahan yang baik PENINGKATAN TATA KELOLA PEMERINTAHAN DAN REFORMASI BIROKRASI SERTA OPTIMALISASI PENDAPATAN DAERAH	Kecamatan Samalantan		3.500.000,00	KECAMATAN SAMALANTAN
	7.01.01.2.01.0002	Koordinasi dan Penyusunan Dokumen RKA-SKPD														
			Jumlah Dokumen RKA-SKPD dan Laporan Hasil Koordinasi Penyusunan Dokumen RKA-SKPD				2 Dokumen	3.000.000,00	Kab. Bengkayang, Samalantan, Semua Kel/Desa Kab. Bengkayang, Samalantan, Semua Kel/Desa	PENDAPATAN ASLI DAERAH (PAD)	Memperkuat reformasi politik, hukum dan birokrasi, serta memperkuat pencegahan dan pemberantasan korupsi, narkoba, judi, dan penyeludupan.	Mewujudkan Kepastian Hukum dan Tata pemerintahan yang baik PENINGKATAN TATA KELOLA PEMERINTAHAN DAN REFORMASI BIROKRASI SERTA OPTIMALISASI PENDAPATAN DAERAH	Kecamatan Samalantan		3.500.000,00	KECAMATAN SAMALANTAN
	7.01.01.2.01.0006	Koordinasi dan Penyusunan Laporan Capaian Kinerja dan Ikhtisar Realisasi Kinerja SKPD														
			Jumlah Laporan Capaian Kinerja dan Ikhtisar Realisasi Kinerja SKPD dan Laporan Hasil Koordinasi Penyusunan Laporan Capaian Kinerja dan Ikhtisar Realisasi Kinerja SKPD				2 Laporan	3.000.000,00	Kab. Bengkayang, Samalantan, Semua Kel/Desa Kab. Bengkayang, Samalantan, Semua Kel/Desa	PENDAPATAN ASLI DAERAH (PAD)	Memperkuat reformasi politik, hukum dan birokrasi, serta memperkuat pencegahan dan pemberantasan korupsi, narkoba, judi, dan penyeludupan.	Mewujudkan Kepastian Hukum dan Tata pemerintahan yang baik PENINGKATAN TATA KELOLA PEMERINTAHAN DAN REFORMASI BIROKRASI SERTA OPTIMALISASI PENDAPATAN DAERAH	Kecamatan Samalantan		3.500.000,00	KECAMATAN SAMALANTAN
	7.01.01.2.01.0007	Evaluasi Kinerja Perangkat Daerah														

NO	KODE	URUSAN / BIDANG URUSAN / PROGRAM / KEGIATAN / SUB KEGIATAN	INDIKATOR PROGRAM / KEGIATAN / SUB KEGIATAN	TARGET AKHIR PERIODE RENSTRA OPD	REALISASI CAPAIAN RENJA OPD TAHUN 2024	PRAKIRAAN CAPAIAN TARGET RENJA OPD TAHUN 2025	CAPAIAN KINERJA DAN KERANGKA PENDANAAN						KELOMPOK SASARAN	PRAKIRAAN MAJU RENCANA TAHUN 2027		PERANGKAT DAERAH PENANGGUNG JAWAB
							TARGET 2026	PAGU INDIKATIF (Rp)	LOKASI	SUMBER DANA	PRIORITAS			TARGET	PAGU INDIKATIF (Rp)	
											NASIONAL	DAERAH				
1	2	3	4	5	6	7	8	9	10	11	12	13	14	15	16	17
			Jumlah Laporan Evaluasi Kinerja Perangkat Daerah				1 Laporan	3.000.000,00	Kab. Bengkayang, Samalantan, Semua Kel/Desa Kab. Bengkayang, Samalantan, Semua Kel/Desa	PENDAPATAN ASLI DAERAH (PAD)	Memperkuat reformasi politik, hukum dan birokrasi, serta memperkuat pencegahan dan pemberantasan korupsi, narkoba, judi, dan penyeludupan.	Mewujudkan Kepastian Hukum dan Tata pemerintahan yang baik PENINGKATAN TATA KELOLA PEMERINTAHAN DAN REFORMASI BIROKRASI SERTA OPTIMALISASI PENDAPATAN DAERAH	Kecamatan Samalantan		3.500.000,00	KECAMATAN SAMALANTAN
	7.01.01.2.02	Administrasi Keuangan Perangkat Daerah	-	-			-	2.266.000.500,00			Memperkuat reformasi politik, hukum dan birokrasi, serta memperkuat pencegahan dan pemberantasan korupsi, narkoba, judi, dan penyeludupan.	Mewujudkan Kepastian Hukum dan Tata pemerintahan yang baik PENINGKATAN TATA KELOLA PEMERINTAHAN DAN REFORMASI BIROKRASI SERTA OPTIMALISASI PENDAPATAN DAERAH	Kecamatan Samalantan	-	2.328.500.000,00	KECAMATAN SAMALANTAN
	7.01.01.2.02.0001	Penyediaan Gaji dan Tunjangan ASN														
			Jumlah Orang yang Menerima Gaji dan Tunjangan ASN				26 Orang/bulan	2.209.000.500,00	Kab. Bengkayang, Samalantan, Semua Kel/Desa Kab. Bengkayang, Samalantan, Semua Kel/Desa	DANA ALOKASI UMUM (DAU)	Memperkuat reformasi politik, hukum dan birokrasi, serta memperkuat pencegahan dan pemberantasan korupsi, narkoba, judi, dan penyeludupan.	Mewujudkan Kepastian Hukum dan Tata pemerintahan yang baik PENINGKATAN TATA KELOLA PEMERINTAHAN DAN REFORMASI BIROKRASI SERTA OPTIMALISASI PENDAPATAN DAERAH	Kecamatan Samalantan		2.265.000.000,00	KECAMATAN SAMALANTAN
	7.01.01.2.02.0002	Penyediaan Administrasi Pelaksanaan Tugas ASN														

NO	KODE	URUSAN / BIDANG URUSAN / PROGRAM / KEGIATAN / SUB KEGIATAN	INDIKATOR PROGRAM / KEGIATAN / SUB KEGIATAN	TARGET AKHIR PERIODE RENSTRA OPD	REALISASI CAPAIAN RENJA OPD TAHUN 2024	PRAKIRAAN CAPAIAN TARGET RENJA OPD TAHUN 2025	CAPAIAN KINERJA DAN KERANGKA PENDANAAN						KELOMPOK SASARAN	PRAKIRAAN MAJU RENCANA TAHUN 2027		PERANGKAT DAERAH PENANGGUNG JAWAB
							TARGET 2026	PAGU INDIKATIF (Rp)	LOKASI	SUMBER DANA	PRIORITAS			TARGET	PAGU INDIKATIF (Rp)	
											NASIONAL	DAERAH				
1	2	3	4	5	6	7	8	9	10	11	12	13	14	15	16	17
			Jumlah Dokumen Hasil Penyediaan Administrasi Pelaksanaan Tugas ASN				4 Dokumen	54.000.000,00	Kab. Bengkayang, Samalantan, Semua Kel/Desa Kab. Bengkayang, Samalantan, Semua Kel/Desa	PENDAPATAN ASLI DAERAH (PAD)	Memperkuat reformasi politik, hukum dan birokrasi, serta memperkuat pencegahan dan pemberantasan korupsi, narkoba, judi, dan penyeludupan.	Mewujudkan Kepastian Hukum dan Tata pemerintahan yang baik PENINGKATAN TATA KELOLA PEMERINTAHAN DAN REFORMASI BIROKRASI SERTA OPTIMALISASI PENDAPATAN DAERAH	Kecamatan Samalantan		60.000.000,00	KECAMATAN SAMALANTAN
	7.01.01.2.02.0005	Koordinasi dan Penyusunan Laporan Keuangan Akhir Tahun SKPD														
			Jumlah Laporan Keuangan Akhir Tahun SKPD dan Laporan Hasil Koordinasi Penyusunan Laporan Keuangan Akhir Tahun SKPD				1 Laporan	3.000.000,00	Kab. Bengkayang, Samalantan, Semua Kel/Desa Kab. Bengkayang, Samalantan, Semua Kel/Desa	PENDAPATAN ASLI DAERAH (PAD)	Memperkuat reformasi politik, hukum dan birokrasi, serta memperkuat pencegahan dan pemberantasan korupsi, narkoba, judi, dan penyeludupan.	Mewujudkan Kepastian Hukum dan Tata pemerintahan yang baik PENINGKATAN TATA KELOLA PEMERINTAHAN DAN REFORMASI BIROKRASI SERTA OPTIMALISASI PENDAPATAN DAERAH	Kecamatan Samalantan		3.500.000,00	KECAMATAN SAMALANTAN
	7.01.01.2.06	Administrasi Umum Perangkat Daerah	-	-			-	49.700.000,00			Memperkuat reformasi politik, hukum dan birokrasi, serta memperkuat pencegahan dan pemberantasan korupsi, narkoba, judi, dan penyeludupan.	Mewujudkan Kepastian Hukum dan Tata pemerintahan yang baik PENINGKATAN TATA KELOLA PEMERINTAHAN DAN REFORMASI BIROKRASI SERTA OPTIMALISASI PENDAPATAN DAERAH	Kecamatan Samalantan	-	67.500.000,00	KECAMATAN SAMALANTAN
	7.01.01.2.06.0001	Penyediaan Komponen Instalasi Listrik/Penerangan Bangunan Kantor														

NO	KODE	URUSAN / BIDANG URUSAN / PROGRAM / KEGIATAN / SUB KEGIATAN	INDIKATOR PROGRAM / KEGIATAN / SUB KEGIATAN	TARGET AKHIR PERIODE RENSTRA OPD	REALISASI CAPAIAN RENJA OPD TAHUN 2024	PRAKIRAAN CAPAIAN TARGET RENJA OPD TAHUN 2025	CAPAIAN KINERJA DAN KERANGKA PENDANAAN						KELOMPOK SASARAN	PRAKIRAAN MAJU RENCANA TAHUN 2027		PERANGKAT DAERAH PENANGGUNG JAWAB
							TARGET 2026	PAGU INDIKATIF (Rp)	LOKASI	SUMBER DANA	PRIORITAS			TARGET	PAGU INDIKATIF (Rp)	
											NASIONAL	DAERAH				
1	2	3	4	5	6	7	8	9	10	11	12	13	14	15	16	17
			Jumlah Paket Komponen Instalasi Listrik/Penerangan Bangunan Kantor yang Disediakan				1 Paket	3.000.000,00	Kab. Bengkayang, Samalantan, Semua Kel/Desa Kab. Bengkayang, Samalantan, Semua Kel/Desa	PENDAPATAN ASLI DAERAH (PAD)	Memperkuat reformasi politik, hukum dan birokrasi, serta memperkuat pencegahan dan pemberantasan korupsi, narkoba, judi, dan penyeludupan.	Mewujudkan Kepastian Hukum dan Tata pemerintahan yang baik PENINGKATAN TATA KELOLA PEMERINTAHAN DAN REFORMASI BIROKRASI SERTA OPTIMALISASI PENDAPATAN DAERAH	Kecamatan Samalantan		3.500.000,00	KECAMATAN SAMALANTAN
	7.01.01.2.06.0002	Penyediaan Peralatan dan Perlengkapan Kantor														
			Jumlah Paket Peralatan dan Perlengkapan Kantor yang Disediakan				1 Paket	16.700.000,00	Kab. Bengkayang, Samalantan, Semua Kel/Desa Kab. Bengkayang, Samalantan, Semua Kel/Desa	PENDAPATAN ASLI DAERAH (PAD)	Memperkuat reformasi politik, hukum dan birokrasi, serta memperkuat pencegahan dan pemberantasan korupsi, narkoba, judi, dan penyeludupan.	Mewujudkan Kepastian Hukum dan Tata pemerintahan yang baik PENINGKATAN TATA KELOLA PEMERINTAHAN DAN REFORMASI BIROKRASI SERTA OPTIMALISASI PENDAPATAN DAERAH	Kecamatan Samalantan		20.500.000,00	KECAMATAN SAMALANTAN
	7.01.01.2.06.0003	Penyediaan Peralatan Rumah Tangga														
			Jumlah Paket Peralatan Rumah Tangga yang Disediakan				1 Paket	5.000.000,00	Kab. Bengkayang, Samalantan, Semua Kel/Desa Kab. Bengkayang, Samalantan, Semua Kel/Desa	PENDAPATAN ASLI DAERAH (PAD)	Memperkuat reformasi politik, hukum dan birokrasi, serta memperkuat pencegahan dan pemberantasan korupsi, narkoba, judi, dan penyeludupan.	Mewujudkan Kepastian Hukum dan Tata pemerintahan yang baik PENINGKATAN TATA KELOLA PEMERINTAHAN DAN REFORMASI BIROKRASI SERTA OPTIMALISASI PENDAPATAN DAERAH	Kecamatan Samalantan		6.500.000,00	KECAMATAN SAMALANTAN
	7.01.01.2.06.0004	Penyediaan Bahan Logistik Kantor														

NO	KODE	URUSAN / BIDANG URUSAN / PROGRAM / KEGIATAN / SUB KEGIATAN	INDIKATOR PROGRAM / KEGIATAN / SUB KEGIATAN	TARGET AKHIR PERIODE RENSTRA OPD	REALISASI CAPAIAN RENJA OPD TAHUN 2024	PRAKIRAAN CAPAIAN TARGET RENJA OPD TAHUN 2025	CAPAIAN KINERJA DAN KERANGKA PENDANAAN						KELOMPOK SASARAN	PRAKIRAAN MAJU RENCANA TAHUN 2027		PERANGKAT DAERAH PENANGGUNG JAWAB
							TARGET 2026	PAGU INDIKATIF (Rp)	LOKASI	SUMBER DANA	PRIORITAS			TARGET	PAGU INDIKATIF (Rp)	
											NASIONAL	DAERAH				
1	2	3	4	5	6	7	8	9	10	11	12	13	14	15	16	17
			Jumlah Paket Bahan Logistik Kantor yang Disediakan				1 Paket	14.000.000,00	Kab. Bengkayang, Samalantan, Semua Kel/Desa Kab. Bengkayang, Samalantan, Semua Kel/Desa	PENDAPATAN ASLI DAERAH (PAD)	Memperkuat reformasi politik, hukum dan birokrasi, serta memperkuat pencegahan dan pemberantasan korupsi, narkoba, judi, dan penyeludupan.	Mewujudkan Kepastian Hukum dan Tata pemerintahan yang baik PENINGKATAN TATA KELOLA PEMERINTAHAN DAN REFORMASI BIROKRASI SERTA OPTIMALISASI PENDAPATAN DAERAH	Kecamatan Samalantan		18.000.000,00	KECAMATAN SAMALANTAN
	7.01.01.2.06.0005	Penyediaan Barang Cetakan dan Penggandaan														
			Jumlah Paket Barang Cetakan dan Penggandaan yang Disediakan				1 Paket	4.000.000,00	Kab. Bengkayang, Samalantan, Semua Kel/Desa Kab. Bengkayang, Samalantan, Semua Kel/Desa	PENDAPATAN ASLI DAERAH (PAD)	Memperkuat reformasi politik, hukum dan birokrasi, serta memperkuat pencegahan dan pemberantasan korupsi, narkoba, judi, dan penyeludupan.	Mewujudkan Kepastian Hukum dan Tata pemerintahan yang baik PENINGKATAN TATA KELOLA PEMERINTAHAN DAN REFORMASI BIROKRASI SERTA OPTIMALISASI PENDAPATAN DAERAH	Kecamatan Samalantan		9.000.000,00	KECAMATAN SAMALANTAN
	7.01.01.2.06.0009	Penyelenggaraan Rapat Koordinasi dan Konsultasi SKPD														
			Jumlah Laporan Penyelenggaraan Rapat Koordinasi dan Konsultasi SKPD				4 Laporan	7.000.000,00	Kab. Bengkayang, Samalantan, Semua Kel/Desa Kab. Bengkayang, Samalantan, Semua Kel/Desa	PENDAPATAN ASLI DAERAH (PAD)	Memperkuat reformasi politik, hukum dan birokrasi, serta memperkuat pencegahan dan pemberantasan korupsi, narkoba, judi, dan penyeludupan.	Mewujudkan Kepastian Hukum dan Tata pemerintahan yang baik PENINGKATAN TATA KELOLA PEMERINTAHAN DAN REFORMASI BIROKRASI SERTA OPTIMALISASI PENDAPATAN DAERAH	Kecamatan Samalantan		10.000.000,00	KECAMATAN SAMALANTAN

NO	KODE	URUSAN / BIDANG URUSAN / PROGRAM / KEGIATAN / SUB KEGIATAN	INDIKATOR PROGRAM / KEGIATAN / SUB KEGIATAN	TARGET AKHIR PERIODE RENSTRA OPD	REALISASI CAPAIAN RENJA OPD TAHUN 2024	PRAKIRAAN CAPAIAN TARGET RENJA OPD TAHUN 2025	CAPAIAN KINERJA DAN KERANGKA PENDANAAN						KELOMPOK SASARAN	PRAKIRAAN MAJU RENCANA TAHUN 2027		PERANGKAT DAERAH PENANGGUNG JAWAB
							TARGET 2026	PAGU INDIKATIF (Rp)	LOKASI	SUMBER DANA	PRIORITAS			TARGET	PAGU INDIKATIF (Rp)	
											NASIONAL	DAERAH				
1	2	3	4	5	6	7	8	9	10	11	12	13	14	15	16	17
	7.01.01.2.08	Penyediaan Jasa Penunjang Urusan Pemerintahan Daerah	-	-			-	24.800.000,00			Memperkuat reformasi politik, hukum dan birokrasi, serta memperkuat pencegahan dan pemberantasan korupsi, narkoba, judi, dan penyeludupan.	Mewujudkan Kepastian Hukum dan Tata pemerintahan yang baik PENINGKATAN TATA KELOLA PEMERINTAHAN DAN REFORMASI BIROKRASI SERTA OPTIMALISASI PENDAPATAN DAERAH	Kecamatan Samalantan	-	30.000.000,00	KECAMATAN SAMALANTAN
	7.01.01.2.08.0001	Penyediaan Jasa Surat Menyurat														
			Jumlah Laporan Penyediaan Jasa Surat Menyurat				2 Laporan	3.000.000,00	Kab. Bengkayang, Samalantan, Semua Kel/Desa Kab. Bengkayang, Samalantan, Semua Kel/Desa	PENDAPATAN ASLI DAERAH (PAD)	Memperkuat reformasi politik, hukum dan birokrasi, serta memperkuat pencegahan dan pemberantasan korupsi, narkoba, judi, dan penyeludupan.	Mewujudkan Kepastian Hukum dan Tata pemerintahan yang baik PENINGKATAN TATA KELOLA PEMERINTAHAN DAN REFORMASI BIROKRASI SERTA OPTIMALISASI PENDAPATAN DAERAH	Kecamatan Samalantan		4.000.000,00	KECAMATAN SAMALANTAN
	7.01.01.2.08.0002	Penyediaan Jasa Komunikasi, Sumber Daya Air dan Listrik														
			Jumlah Laporan Penyediaan Jasa Komunikasi, Sumber Daya Air dan Listrik yang Disediakan				12 Laporan	18.800.000,00	Kab. Bengkayang, Samalantan, Semua Kel/Desa Kab. Bengkayang, Samalantan, Semua Kel/Desa	PENDAPATAN ASLI DAERAH (PAD)	Memperkuat reformasi politik, hukum dan birokrasi, serta memperkuat pencegahan dan pemberantasan korupsi, narkoba, judi, dan penyeludupan.	Mewujudkan Kepastian Hukum dan Tata pemerintahan yang baik PENINGKATAN TATA KELOLA PEMERINTAHAN DAN REFORMASI BIROKRASI SERTA OPTIMALISASI PENDAPATAN DAERAH	Kecamatan Samalantan		20.000.000,00	KECAMATAN SAMALANTAN
	7.01.01.2.08.0003	Penyediaan Jasa Peralatan dan Perlengkapan Kantor														

NO	KODE	URUSAN / BIDANG URUSAN / PROGRAM / KEGIATAN / SUB KEGIATAN	INDIKATOR PROGRAM / KEGIATAN / SUB KEGIATAN	TARGET AKHIR PERIODE RENSTRA OPD	REALISASI CAPAIAN RENJA OPD TAHUN 2024	PRAKIRAAN CAPAIAN TARGET RENJA OPD TAHUN 2025	CAPAIAN KINERJA DAN KERANGKA PENDANAAN						KELOMPOK SASARAN	PRAKIRAAN MAJU RENCANA TAHUN 2027		PERANGKAT DAERAH PENANGGUNG JAWAB
							TARGET 2026	PAGU INDIKATIF (Rp)	LOKASI	SUMBER DANA	PRIORITAS			TARGET	PAGU INDIKATIF (Rp)	
											NASIONAL	DAERAH				
1	2	3	4	5	6	7	8	9	10	11	12	13	14	15	16	17
			Jumlah Laporan Penyediaan Jasa Peralatan dan Perlengkapan Kantor yang Disediakan				2 Laporan	3.000.000,00	Kab. Bengkayang, Samalantan, Semua Kel/Desa Kab. Bengkayang, Samalantan, Semua Kel/Desa	PENDAPATAN ASLI DAERAH (PAD)	Memperkuat reformasi politik, hukum dan birokrasi, serta memperkuat pencegahan dan pemberantasan korupsi, narkoba, judi, dan penyeludupan.	Mewujudkan Kepastian Hukum dan Tata pemerintahan yang baik PENINGKATAN TATA KELOLA PEMERINTAHAN DAN REFORMASI BIROKRASI SERTA OPTIMALISASI PENDAPATAN DAERAH	Kecamatan Samalantan		6.000.000,00	KECAMATAN SAMALANTAN
	7.01.01.2.09	Pemeliharaan Barang Milik Daerah Penunjang Urusan Pemerintahan Daerah	-	-			-	15.000.000,00			Memperkuat reformasi politik, hukum dan birokrasi, serta memperkuat pencegahan dan pemberantasan korupsi, narkoba, judi, dan penyeludupan.	Mewujudkan Kepastian Hukum dan Tata pemerintahan yang baik PENINGKATAN TATA KELOLA PEMERINTAHAN DAN REFORMASI BIROKRASI SERTA OPTIMALISASI PENDAPATAN DAERAH	Kecamatan Samalantan	-	20.000.000,00	KECAMATAN SAMALANTAN
	7.01.01.2.09.0001	Penyediaan Jasa Pemeliharaan, Biaya Pemeliharaan, dan Pajak Kendaraan Perorangan Dinas atau Kendaraan Dinas Jabatan														
			Jumlah Kendaraan Perorangan Dinas atau Kendaraan Dinas Jabatan yang Dipelihara dan dibayarkan Pajaknya				2 Unit	11.000.000,00	Kab. Bengkayang, Samalantan, Semua Kel/Desa Kab. Bengkayang, Samalantan, Semua Kel/Desa	PENDAPATAN ASLI DAERAH (PAD)	Memperkuat reformasi politik, hukum dan birokrasi, serta memperkuat pencegahan dan pemberantasan korupsi, narkoba, judi, dan penyeludupan.	Mewujudkan Kepastian Hukum dan Tata pemerintahan yang baik PENINGKATAN TATA KELOLA PEMERINTAHAN DAN REFORMASI BIROKRASI SERTA OPTIMALISASI PENDAPATAN DAERAH	Kecamatan Samalantan		12.500.000,00	KECAMATAN SAMALANTAN
	7.01.01.2.09.0002	Penyediaan Jasa Pemeliharaan, Biaya Pemeliharaan, Pajak dan Perizinan Kendaraan Dinas Operasional atau Lapangan														

NO	KODE	URUSAN / BIDANG URUSAN / PROGRAM / KEGIATAN / SUB KEGIATAN	INDIKATOR PROGRAM / KEGIATAN / SUB KEGIATAN	TARGET AKHIR PERIODE RENSTRA OPD	REALISASI CAPAIAN RENJA OPD TAHUN 2024	PRAKIRAAN CAPAIAN TARGET RENJA OPD TAHUN 2025	CAPAIAN KINERJA DAN KERANGKA PENDANAAN						KELOMPOK SASARAN	PRAKIRAAN MAJU RENCANA TAHUN 2027		PERANGKAT DAERAH PENANGGUNG JAWAB
							TARGET 2026	PAGU INDIKATIF (Rp)	LOKASI	SUMBER DANA	PRIORITAS			TARGET	PAGU INDIKATIF (Rp)	
											NASIONAL	DAERAH				
1	2	3	4	5	6	7	8	9	10	11	12	13	14	15	16	17
			Jumlah Kendaraan Dinas Operasional atau Lapangan yang Dipelihara dan dibayarkan Pajak dan Perizinannya				3 Unit	1.000.000,00	Kab. Bengkayang, Samalantan, Semua Kel/Desa Kab. Bengkayang, Samalantan, Semua Kel/Desa	PENDAPATAN ASLI DAERAH (PAD)	Memperkuat reformasi politik, hukum dan birokrasi, serta memperkuat pencegahan dan pemberantasan korupsi, narkoba, judi, dan penyeludupan.	Mewujudkan Kepastian Hukum dan Tata pemerintahan yang baik PENINGKATAN TATA KELOLA PEMERINTAHAN DAN REFORMASI BIROKRASI SERTA OPTIMALISASI PENDAPATAN DAERAH	Kecamatan Samalantan		1.500.000,00	KECAMATAN SAMALANTAN
	7.01.01.2.09.0009	Pemeliharaan/Rehabilitasi Gedung Kantor dan Bangunan Lainnya														
			Jumlah Gedung Kantor dan Bangunan Lainnya yang Dipelihara/Direhabilitasi				1 Unit	3.000.000,00	Kab. Bengkayang, Samalantan, Semua Kel/Desa Kab. Bengkayang, Samalantan, Semua Kel/Desa	PENDAPATAN ASLI DAERAH (PAD)	Memperkuat reformasi politik, hukum dan birokrasi, serta memperkuat pencegahan dan pemberantasan korupsi, narkoba, judi, dan penyeludupan.	Mewujudkan Kepastian Hukum dan Tata pemerintahan yang baik PENINGKATAN TATA KELOLA PEMERINTAHAN DAN REFORMASI BIROKRASI SERTA OPTIMALISASI PENDAPATAN DAERAH	Kecamatan Samalantan		6.000.000,00	KECAMATAN SAMALANTAN
2.	**7.01.02**	**PROGRAM PENYELENGGARAAN PEMERINTAHAN DAN PELAYANAN PUBLIK**	***Persentase Penyelesaian Layanan Publik di Kecamatan dan Kelurahan***	**-**			**100 %**	**17.000.000,00**						**-**	**20.500.000,00**	
	7.01.02.2.01	Koordinasi Penyelenggaraan Kegiatan Pemerintahan di Tingkat Kecamatan	*Terlaksananya penyelenggaraan pemerintahan dan pelayanan publik*	-			100 %	17.000.000,00			Memperkuat reformasi politik, hukum dan birokrasi, serta memperkuat pencegahan dan pemberantasan korupsi, narkoba, judi, dan penyeludupan.	Mewujudkan Kepastian Hukum dan Tata pemerintahan yang baik PENINGKATAN TATA KELOLA PEMERINTAHAN DAN REFORMASI BIROKRASI SERTA OPTIMALISASI PENDAPATAN DAERAH	Kecamatan Samalantan	-	20.500.000,00	KECAMATAN SAMALANTAN
	7.01.02.2.01.0001	Koordinasi/Sinergi Perencanaan dan Pelaksanaan Kegiatan Pemerintahan dengan Perangkat Daerah dan Instansi Vertikal Terkait														

NO	KODE	URUSAN / BIDANG URUSAN / PROGRAM / KEGIATAN / SUB KEGIATAN	INDIKATOR PROGRAM / KEGIATAN / SUB KEGIATAN	TARGET AKHIR PERIODE RENSTRA OPD	REALISASI CAPAIAN RENJA OPD TAHUN 2024	PRAKIRAAN CAPAIAN TARGET RENJA OPD TAHUN 2025	CAPAIAN KINERJA DAN KERANGKA PENDANAAN						KELOMPOK SASARAN	PRAKIRAAN MAJU RENCANA TAHUN 2027		PERANGKAT DAERAH PENANGGUNG JAWAB
							TARGET 2026	PAGU INDIKATIF (Rp)	LOKASI	SUMBER DANA	PRIORITAS			TARGET	PAGU INDIKATIF (Rp)	
											NASIONAL	DAERAH				
1	2	3	4	5	6	7	8	9	10	11	12	13	14	15	16	17
			Jumlah Laporan Koordinasi/Sinergi Perencanaan dan Pelaksanaan Kegiatan Pemerintahan dengan Perangkat Daerah dan Instansi Vertikal Terkait				12 Laporan	17.000.000,00	Kab. Bengkayang, Semua Kecamatan, Semua Kel/Desa Kab. Bengkayang, Samalantan, Semua Kel/Desa Kab. Bengkayang, Samalantan, Semua Kel/Desa	PENDAPATAN ASLI DAERAH (PAD)	Memperkuat reformasi politik, hukum dan birokrasi, serta memperkuat pencegahan dan pemberantasan korupsi, narkoba, judi, dan penyeludupan.	Mewujudkan Kepastian Hukum dan Tata pemerintahan yang baik PENINGKATAN TATA KELOLA PEMERINTAHAN DAN REFORMASI BIROKRASI SERTA OPTIMALISASI PENDAPATAN DAERAH	Kecamatan Samalantan		20.500.000,00	KECAMATAN SAMALANTAN
3.	**7.01.03**	**PROGRAM PEMBERDAYAAN MASYARAKAT DESA DAN KELURAHAN**	***Persentase Pemberdayaan Masyarakat Desa***	**-**			**100 %**	**6.000.000,00**						**-**	**8.000.000,00**	
	7.01.03.2.01	Koordinasi Kegiatan Pemberdayaan Desa	-	-			-	6.000.000,00			Membangun dari desa dan dari bawah untuk pertumbuhan ekonomi, pemerataan ekonomi dan pemberantasan kemiskinan.	Meningkatkan Kualitas SDM, Kualitas Kehidupan Masyarakat, dan Kesetaraan Gender PENINGKATAN KUALITAS SDM YANG BERDAYA SAING DAN BERINOVASI	Kecamatan Samalantan	-	8.000.000,00	KECAMATAN SAMALANTAN
	7.01.03.2.01.0003	Peningkatan Efektifitas Kegiatan Pemberdayaan Masyarakat di Wilayah Kecamatan														
			Jumlah Laporan Peningkatan Efektivitas Kegiatan Pemberdayaan Masyarakat di Wilayah Kecamatan				2 Laporan	6.000.000,00	Kab. Bengkayang, Samalantan, Semua Kel/Desa Kab. Bengkayang, Samalantan, Semua Kel/Desa	PENDAPATAN ASLI DAERAH (PAD)	Membangun dari desa dan dari bawah untuk pertumbuhan ekonomi, pemerataan ekonomi dan pemberantasan kemiskinan.	Meningkatkan Kualitas SDM, Kualitas Kehidupan Masyarakat, dan Kesetaraan Gender PENINGKATAN KUALITAS SDM YANG BERDAYA SAING DAN BERINOVASI	Kecamatan Samalantan		8.000.000,00	KECAMATAN SAMALANTAN
4.	**7.01.04**	**PROGRAM KOORDINASI KETENTRAMAN DAN KETERTIBAN UMUM**	***Persentase pelanggaran ketentraman dan ketertiban umun yang tertangani***	**-**			**100 %**	**5.000.000,00**						**-**	**8.000.000,00**	

NO	KODE	URUSAN / BIDANG URUSAN / PROGRAM / KEGIATAN / SUB KEGIATAN	INDIKATOR PROGRAM / KEGIATAN / SUB KEGIATAN	TARGET AKHIR PERIODE RENSTRA OPD	REALISASI CAPAIAN RENJA OPD TAHUN 2024	PRAKIRAAN CAPAIAN TARGET RENJA OPD TAHUN 2025	CAPAIAN KINERJA DAN KERANGKA PENDANAAN						KELOMPOK SASARAN	PRAKIRAAN MAJU RENCANA TAHUN 2027		PERANGKAT DAERAH PENANGGUNG JAWAB
							TARGET 2026	PAGU INDIKATIF (Rp)	LOKASI	SUMBER DANA	PRIORITAS			TARGET	PAGU INDIKATIF (Rp)	
											NASIONAL	DAERAH				
1	2	3	4	5	6	7	8	9	10	11	12	13	14	15	16	17
	7.01.04.2.01	Koordinasi Upaya Penyelenggaraan Ketenteraman dan Ketertiban Umum	-	-			-	5.000.000,00			Memperkuat penyelarasan kehidupan yang harmonis dengan lingkungan, alam, dan budaya serta peningkatan toleransi antarumat beragama untuk mencapai masyarakat yang adil dan makmur.	Mewujudkan Kepastian Hukum dan Tata pemerintahan yang baik PENINGKATAN TATA KELOLA PEMERINTAHAN DAN REFORMASI BIROKRASI SERTA OPTIMALISASI PENDAPATAN DAERAH	Kecamatan Samalantan	-	8.000.000,00	KECAMATAN SAMALANTAN
	7.01.04.2.01.0001	Sinergitas dengan Kepolisian Negara Republik Indonesia, Tentara Nasional Indonesia dan Instansi Vertikal di Wilayah Kecamatan														
			Jumlah Laporan Hasil Sinergitas dengan Kepolisian Negara Republik Indonesia, Tentara Nasional Indonesia dan Instansi Vertikal di Wilayah Kecamatan				2 Laporan	3.000.000,00	Kab. Bengkayang, Samalantan, Semua Kel/Desa Kab. Bengkayang, Samalantan, Semua Kel/Desa	PENDAPATAN ASLI DAERAH (PAD)	Memperkuat penyelarasan kehidupan yang harmonis dengan lingkungan, alam, dan budaya serta peningkatan toleransi antarumat beragama untuk mencapai masyarakat yang adil dan makmur.	Mewujudkan Kepastian Hukum dan Tata pemerintahan yang baik PENINGKATAN TATA KELOLA PEMERINTAHAN DAN REFORMASI BIROKRASI SERTA OPTIMALISASI PENDAPATAN DAERAH	Kecamatan Samalantan		4.500.000,00	KECAMATAN SAMALANTAN
	7.01.04.2.01.0002	Harmonisasi Hubungan dengan Tokoh Agama dan Tokoh Masyarakat														

NO	KODE	URUSAN / BIDANG URUSAN / PROGRAM / KEGIATAN / SUB KEGIATAN	INDIKATOR PROGRAM / KEGIATAN / SUB KEGIATAN	TARGET AKHIR PERIODE RENSTRA OPD	REALISASI CAPAIAN RENJA OPD TAHUN 2024	PRAKIRAAN CAPAIAN TARGET RENJA OPD TAHUN 2025	CAPAIAN KINERJA DAN KERANGKA PENDANAAN						KELOMPOK SASARAN	PRAKIRAAN MAJU RENCANA TAHUN 2027		PERANGKAT DAERAH PENANGGUNG JAWAB
							TARGET 2026	PAGU INDIKATIF (Rp)	LOKASI	SUMBER DANA	PRIORITAS			TARGET	PAGU INDIKATIF (Rp)	
											NASIONAL	DAERAH				
1	2	3	4	5	6	7	8	9	10	11	12	13	14	15	16	17
			Jumlah Laporan Pelaksanaan Harmonisasi Hubungan dengan Tokoh Agama dan Tokoh Masyarakat				2 Laporan	2.000.000,00	Kab. Bengkayang, Samalantan, Semua Kel/Desa Kab. Bengkayang, Samalantan, Semua Kel/Desa	PENDAPATAN ASLI DAERAH (PAD)	Memperkuat penyelarasan kehidupan yang harmonis dengan lingkungan, alam, dan budaya serta peningkatan toleransi antarumat beragama untuk mencapai masyarakat yang adil dan makmur.	Mewujudkan Kepastian Hukum dan Tata pemerintahan yang baik PENINGKATAN TATA KELOLA PEMERINTAHAN DAN REFORMASI BIROKRASI SERTA OPTIMALISASI PENDAPATAN DAERAH	Kecamatan Samalantan		3.500.000,00	KECAMATAN SAMALANTAN
5.	**7.01.05**	**PROGRAM PENYELENGGARAAN URUSAN PEMERINTAHAN UMUM**	***Persentase Jumlah Organisasi Kemasyarakatan, Organisasi Keagamaan dan Organisasi Kepemudaan yang telah mengikuti Kegiatan pembinaan Wawasan Kebangsaan dan Ketahanan Nasional***	**-**			**100 %**	**16.000.000,00**						**-**	**18.500.000,00**	
	7.01.05.2.01	Penyelenggaraan Urusan Pemerintahan Umum Sesuai Penugasan Kepala Daerah	-	-			-	16.000.000,00			Memperkuat reformasi politik, hukum dan birokrasi, serta memperkuat pencegahan dan pemberantasan korupsi, narkoba, judi, dan penyelundupan.	Mewujudkan Kepastian Hukum dan Tata pemerintahan yang baik PENINGKATAN TATA KELOLA PEMERINTAHAN DAN REFORMASI BIROKRASI SERTA OPTIMALISASI PENDAPATAN DAERAH	Kecamatan Samalantan	-	18.500.000,00	KECAMATAN SAMALANTAN
	7.01.05.2.01.0001	Pembinaan Wawasan Kebangsaan dan Ketahanan Nasional dalam rangka Memantapkan Pengamalan Pancasila, Pelaksanaan Undang-Undang Dasar Negara Republik Indonesia Tahun 1945, Pelestarian Bhinneka Tunggal Ika serta Pemertahanan dan Pemeliharaan Keutuhan Negara Kesatuan Republik Indonesia														

NO	KODE	URUSAN / BIDANG URUSAN / PROGRAM / KEGIATAN / SUB KEGIATAN	INDIKATOR PROGRAM / KEGIATAN / SUB KEGIATAN	TARGET AKHIR PERIODE RENSTRA OPD	REALISASI CAPAIAN RENJA OPD TAHUN 2024	PRAKIRAAN CAPAIAN TARGET RENJA OPD TAHUN 2025	CAPAIAN KINERJA DAN KERANGKA PENDANAAN						KELOMPOK SASARAN	PRAKIRAAN MAJU RENCANA TAHUN 2027		PERANGKAT DAERAH PENANGGUNG JAWAB
							TARGET 2026	PAGU INDIKATIF (Rp)	LOKASI	SUMBER DANA	PRIORITAS			TARGET	PAGU INDIKATIF (Rp)	
											NASIONAL	DAERAH				
1	2	3	4	5	6	7	8	9	10	11	12	13	14	15	16	17
			Jumlah Orang yang Mengikuti Pembinaan Wawasan Kebangsaan dan Ketahanan Nasional dalam rangka Memantapkan Pengamalan Pancasila, Pelaksanaan Undang-Undang Dasar Negara Republik Indonesia Tahun 1945, Pelestarian Bhinneka Tunggal Ika serta Pemertahanan dan Pemeliharaan Keutuhan Negara Kesatuan Republik Indonesia				150 Orang	14.000.000,00	Kab. Bengkayang, Samalantan, Semua Kel/Desa Kab. Bengkayang, Samalantan, Semua Kel/Desa	PENDAPATAN ASLI DAERAH (PAD)	Memperkuat reformasi politik, hukum dan birokrasi, serta memperkuat pencegahan dan pemberantasan korupsi, narkoba, judi, dan penyeludupan.	Mewujudkan Kepastian Hukum dan Tata pemerintahan yang baik PENINGKATAN TATA KELOLA PEMERINTAHAN DAN REFORMASI BIROKRASI SERTA OPTIMALISASI PENDAPATAN DAERAH	Kecamatan Samalantan		16.000.000,00	KECAMATAN SAMALANTAN
	7.01.05.2.01.0004	Pembinaan Kerukunan Antar Suku dan Intra Suku, Umat Beragama, Ras, dan Golongan Lainnya Guna Mewujudkan Stabilitas Keamanan Lokal, Regional, dan Nasional														
			Jumlah Orang yang Mengikuti Pembinaan Kerukunan Antar Suku dan Intra Suku , Umat Beragama, Ras, dan Golongan Lainnya Guna Mewujudkan Stabilitas Keamanan Lokal, Regional, dan Nasional				50 Orang	2.000.000,00	Kab. Bengkayang, Samalantan, Semua Kel/Desa Kab. Bengkayang, Samalantan, Semua Kel/Desa	PENDAPATAN ASLI DAERAH (PAD)	Memperkuat reformasi politik, hukum dan birokrasi, serta memperkuat pencegahan dan pemberantasan korupsi, narkoba, judi, dan penyeludupan.	Mewujudkan Kepastian Hukum dan Tata pemerintahan yang baik PENINGKATAN TATA KELOLA PEMERINTAHAN DAN REFORMASI BIROKRASI SERTA OPTIMALISASI PENDAPATAN DAERAH	Kecamatan Samalantan		2.500.000,00	KECAMATAN SAMALANTAN
6.	**7.01.06**	**PROGRAM PEMBINAAN DAN PENGAWASAN PEMERINTAHAN DESA**	***Persentase Pembinaan dan Pengawasan Pemerintahan Desa***	**-**			**100 %**	**17.500.000,00**						**-**	**27.000.000,00**	
	7.01.06.2.01	Fasilitasi, Rekomendasi dan Koordinasi Pembinaan dan Pengawasan Pemerintahan Desa	-	-			-	17.500.000,00			Memperkuat reformasi politik, hukum dan birokrasi, serta memperkuat pencegahan dan pemberantasan korupsi, narkoba, judi, dan penyeludupan.	Mewujudkan Kepastian Hukum dan Tata pemerintahan yang baik PENINGKATAN TATA KELOLA PEMERINTAHAN DAN REFORMASI BIROKRASI SERTA OPTIMALISASI PENDAPATAN DAERAH	Kecamatan Samalantan	-	27.000.000,00	KECAMATAN SAMALANTAN
	7.01.06.2.01.0001	Fasilitasi Penyusunan Peraturan Desa dan Peraturan Kepala Desa														

NO	KODE	URUSAN / BIDANG URUSAN / PROGRAM / KEGIATAN / SUB KEGIATAN	INDIKATOR PROGRAM / KEGIATAN / SUB KEGIATAN	TARGET AKHIR PERIODE RENSTRA OPD	REALISASI CAPAIAN RENJA OPD TAHUN 2024	PRAKIRAAN CAPAIAN TARGET RENJA OPD TAHUN 2025	CAPAIAN KINERJA DAN KERANGKA PENDANAAN						KELOMPOK SASARAN	PRAKIRAAN MAJU RENCANA TAHUN 2027		PERANGKAT DAERAH PENANGGUNG JAWAB
							TARGET 2026	PAGU INDIKATIF (Rp)	LOKASI	SUMBER DANA	PRIORITAS			TARGET	PAGU INDIKATIF (Rp)	
											NASIONAL	DAERAH				
1	2	3	4	5	6	7	8	9	10	11	12	13	14	15	16	17
			Jumlah Dokumen yang Difasilitasi dalam rangka Penyusunan Peraturan Desa dan Peraturan Kepala Desa				7 Dokumen	2.000.000,00	Kab. Bengkayang, Samalantan, Semua Kel/Desa Kab. Bengkayang, Samalantan, Semua Kel/Desa	PENDAPATAN ASLI DAERAH (PAD)	Memperkuat reformasi politik, hukum dan birokrasi, serta memperkuat pencegahan dan pemberantasan korupsi, narkoba, judi, dan penyeludupan.	Mewujudkan Kepastian Hukum dan Tata pemerintahan yang baik PENINGKATAN TATA KELOLA PEMERINTAHAN DAN REFORMASI BIROKRASI SERTA OPTIMALISASI PENDAPATAN DAERAH	Kecamatan Samalantan		4.500.000,00	KECAMATAN SAMALANTAN
	7.01.06.2.01.0003	Fasilitasi Pengelolaan Keuangan Desa dan Pendayagunaan Aset Desa														
			Jumlah Dokumen yang Difasilitasi dalam rangka Pengelolaan Keuangan Desa dan Pendayagunaan Aset Desa				7 Dokumen	1.500.000,00	Kab. Bengkayang, Samalantan, Semua Kel/Desa Kab. Bengkayang, Samalantan, Semua Kel/Desa	PENDAPATAN ASLI DAERAH (PAD)	Memperkuat reformasi politik, hukum dan birokrasi, serta memperkuat pencegahan dan pemberantasan korupsi, narkoba, judi, dan penyeludupan.	Mewujudkan Kepastian Hukum dan Tata pemerintahan yang baik PENINGKATAN TATA KELOLA PEMERINTAHAN DAN REFORMASI BIROKRASI SERTA OPTIMALISASI PENDAPATAN DAERAH	Kecamatan Samalantan		2.500.000,00	KECAMATAN SAMALANTAN
	7.01.06.2.01.0007	Fasilitasi Pelaksanaan Tugas dan Fungsi Badan Permusyawaratan Desa														
			Jumlah Dokumen Fasilitasi dalam rangka Pelaksanaan Tugas dan Fungsi Badan Permusyawaratan Desa				7 Dokumen	2.000.000,00	Kab. Bengkayang, Samalantan, Semua Kel/Desa Kab. Bengkayang, Samalantan, Semua Kel/Desa	PENDAPATAN ASLI DAERAH (PAD)	Memperkuat reformasi politik, hukum dan birokrasi, serta memperkuat pencegahan dan pemberantasan korupsi, narkoba, judi, dan penyeludupan.	Mewujudkan Kepastian Hukum dan Tata pemerintahan yang baik PENINGKATAN TATA KELOLA PEMERINTAHAN DAN REFORMASI BIROKRASI SERTA OPTIMALISASI PENDAPATAN DAERAH	Kecamatan Samalantan		3.000.000,00	KECAMATAN SAMALANTAN
	7.01.06.2.01.0009	Fasilitasi Sinkronisasi Perencanaan Pembangunan Daerah dengan Pembangunan Desa														

NO	KODE	URUSAN / BIDANG URUSAN / PROGRAM / KEGIATAN / SUB KEGIATAN	INDIKATOR PROGRAM / KEGIATAN / SUB KEGIATAN	TARGET AKHIR PERIODE RENSTRA OPD	REALISASI CAPAIAN RENJA OPD TAHUN 2024	PRAKIRAAN CAPAIAN TARGET RENJA OPD TAHUN 2025	CAPAIAN KINERJA DAN KERANGKA PENDANAAN						KELOMPOK SASARAN	PRAKIRAAN MAJU RENCANA TAHUN 2027		PERANGKAT DAERAH PENANGGUNG JAWAB
							TARGET 2026	PAGU INDIKATIF (Rp)	LOKASI	SUMBER DANA	PRIORITAS			TARGET	PAGU INDIKATIF (Rp)	
											NASIONAL	DAERAH				
1	2	3	4	5	6	7	8	9	10	11	12	13	14	15	16	17
			Jumlah Dokumen Sinkronisasi Perencanaan Pembangunan Daerah dengan Pembangunan Desa				1 Dokumen	6.500.000,00	Kab. Bengkayang, Samalantan, Semua Kel/Desa Kab. Bengkayang, Samalantan, Semua Kel/Desa	PENDAPATAN ASLI DAERAH (PAD)	Memperkuat reformasi politik, hukum dan birokrasi, serta memperkuat pencegahan dan pemberantasan korupsi, narkoba, judi, dan penyeludupan.	Percepatan pembangunan serta peningkatan infrastruktur secara adil berkelanjutan PENINGKATAN KUALITAS INFRASTRUKTUR DASAR DAN AKSESIBILITAS YANG BERKELANJUTAN	Kecamatan Samalantan		7.500.000,00	KECAMATAN SAMALANTAN
	7.01.06.2.01.0016	Fasilitasi Penyusunan Program dan Pelaksanaan Pemberdayaan Masyarakat Desa														
			Jumlah Dokumen Fasilitasi dalam rangka Program dan Pelaksanaan Pemberdayaan Masyarakat Desa				7 Dokumen	4.000.000,00	Kab. Bengkayang, Samalantan, Semua Kel/Desa Kab. Bengkayang, Samalantan, Semua Kel/Desa	PENDAPATAN ASLI DAERAH (PAD)	Memperkuat reformasi politik, hukum dan birokrasi, serta memperkuat pencegahan dan pemberantasan korupsi, narkoba, judi, dan penyeludupan.	Meningkatkan Kualitas SDM, Kualitas Kehidupan Masyarakat, dan Kesetaraan Gender PENINGKATAN KUALITAS SDM YANG BERDAYASAING DAN BERINOVASI	Kecamatan Samalantan		6.500.000,00	KECAMATAN SAMALANTAN
	7.01.06.2.01.0017	Koordinasi Pendampingan Desa di Wilayahnya														
			Jumlah Laporan Hasil Koordinasi Pendampingan Desa di Wilayahnya				7 Laporan	1.500.000,00	Kab. Bengkayang, Samalantan, Semua Kel/Desa Kab. Bengkayang, Samalantan, Semua Kel/Desa	PENDAPATAN ASLI DAERAH (PAD)	Memperkuat reformasi politik, hukum dan birokrasi, serta memperkuat pencegahan dan pemberantasan korupsi, narkoba, judi, dan penyeludupan.	Mewujudkan Kepastian Hukum dan Tata pemerintahan yang baik PENINGKATAN TATA KELOLA PEMERINTAHAN DAN REFORMASI BIROKRASI SERTA OPTIMALISASI PENDAPATAN DAERAH	Kecamatan Samalantan		3.000.000,00	KECAMATAN SAMALANTAN
		KECAMATAN LEDO						**2.078.754.548,00**							**0,00**	
	7	**UNSUR KEWILAYAHAN**						**2.078.754.548,00**							**0,00**	
	7.01	**KECAMATAN**						**2.078.754.548,00**							**0,00**	

NO	KODE	URUSAN / BIDANG URUSAN / PROGRAM / KEGIATAN / SUB KEGIATAN	INDIKATOR PROGRAM / KEGIATAN / SUB KEGIATAN	TARGET AKHIR PERIODE RENSTRA OPD	REALISASI CAPAIAN RENJA OPD TAHUN 2024	PRAKIRAAN CAPAIAN TARGET RENJA OPD TAHUN 2025	CAPAIAN KINERJA DAN KERANGKA PENDANAAN						KELOMPOK SASARAN	PRAKIRAAN MAJU RENCANA TAHUN 2027		PERANGKAT DAERAH PENANGGUNG JAWAB
							TARGET 2026	PAGU INDIKATIF (Rp)	LOKASI	SUMBER DANA	PRIORITAS			TARGET	PAGU INDIKATIF (Rp)	
											NASIONAL	DAERAH				
1	2	3	4	5	6	7	8	9	10	11	12	13	14	15	16	17
1.	**7.01.01**	**PROGRAM PENUNJANG URUSAN PEMERINTAHAN DAERAH KABUPATEN/KOTA**	**-**	**-**			**-**	**2.023.049.548,00**						**-**	**0,00**	
	7.01.01.2.01	Perencanaan, Penganggaran, dan Evaluasi Kinerja Perangkat Daerah	-	-			-	10.500.000,00			Memperkuat reformasi politik, hukum dan birokrasi, serta memperkuat pencegahan dan pemberantasan korupsi, narkoba, judi, dan penyeludupan.	Memperkuat Fondasi Perekonomian Kalimantan Barat yang Inklusif dan Berkelanjutan PENINGKATAN TATA KELOLA PEMERINTAHAN DAN REFORMASI BIROKRASI SERTA OPTIMALISASI PENDAPATAN DAERAH	12 Desa	-	0,00	KECAMATAN LEDO
	7.01.01.2.01.0001	Penyusunan Dokumen Perencanaan Perangkat Daerah														
			Jumlah Dokumen Perencanaan Perangkat Daerah				3 Dokumen	3.500.000,00	Kab. Bengkayang, Ledo, Semua Kel/Desa Kab. Bengkayang, Ledo, Semua Kel/Desa	PENDAPATAN ASLI DAERAH (PAD)	Memperkuat reformasi politik, hukum dan birokrasi, serta memperkuat pencegahan dan pemberantasan korupsi, narkoba, judi, dan penyeludupan.	Memperkuat Fondasi Perekonomian Kalimantan Barat yang Inklusif dan Berkelanjutan PENINGKATAN TATA KELOLA PEMERINTAHAN DAN REFORMASI BIROKRASI SERTA OPTIMALISASI PENDAPATAN DAERAH	12 Desa		0,00	KECAMATAN LEDO
	7.01.01.2.01.0002	Koordinasi dan Penyusunan Dokumen RKA-SKPD														

NO	KODE	URUSAN / BIDANG URUSAN / PROGRAM / KEGIATAN / SUB KEGIATAN	INDIKATOR PROGRAM / KEGIATAN / SUB KEGIATAN	TARGET AKHIR PERIODE RENSTRA OPD	REALISASI CAPAIAN RENJA OPD TAHUN 2024	PRAKIRAAN CAPAIAN TARGET RENJA OPD TAHUN 2025	CAPAIAN KINERJA DAN KERANGKA PENDANAAN						KELOMPOK SASARAN	PRAKIRAAN MAJU RENCANA TAHUN 2027		PERANGKAT DAERAH PENANGGUNG JAWAB
							TARGET 2026	PAGU INDIKATIF (Rp)	LOKASI	SUMBER DANA	PRIORITAS			TARGET	PAGU INDIKATIF (Rp)	
											NASIONAL	DAERAH				
1	2	3	4	5	6	7	8	9	10	11	12	13	14	15	16	17
			Jumlah Dokumen RKA-SKPD dan Laporan Hasil Koordinasi Penyusunan Dokumen RKA-SKPD				3 Dokumen	3.500.000,00	Kab. Bengkayang, Ledo, Semua Kel/Desa Kab. Bengkayang, Ledo, Semua Kel/Desa	PENDAPATAN ASLI DAERAH (PAD)	Memperkuat reformasi politik, hukum dan birokrasi, serta memperkuat pencegahan dan pemberantasan korupsi, narkoba, judi, dan penyeludupan.	Memperkuat Fondasi Perekonomian Kalimantan Barat yang Inklusif dan Berkelanjutan PENINGKATAN TATA KELOLA PEMERINTAHAN DAN REFORMASI BIROKRASI SERTA OPTIMALISASI PENDAPATAN DAERAH	12 Desa		0,00	KECAMATAN LEDO
	7.01.01.2.01.0007	Evaluasi Kinerja Perangkat Daerah														
			Jumlah Laporan Evaluasi Kinerja Perangkat Daerah				12 Laporan	3.500.000,00	Kab. Bengkayang, Ledo, Semua Kel/Desa Kab. Bengkayang, Ledo, Semua Kel/Desa	PENDAPATAN ASLI DAERAH (PAD)	Memperkuat reformasi politik, hukum dan birokrasi, serta memperkuat pencegahan dan pemberantasan korupsi, narkoba, judi, dan penyeludupan.	Memperkuat Fondasi Perekonomian Kalimantan Barat yang Inklusif dan Berkelanjutan PENINGKATAN TATA KELOLA PEMERINTAHAN DAN REFORMASI BIROKRASI SERTA OPTIMALISASI PENDAPATAN DAERAH	12 Desa		0,00	KECAMATAN LEDO
	7.01.01.2.02	Administrasi Keuangan Perangkat Daerah	-	-			-	1.863.749.548,00			Memperkuat reformasi politik, hukum dan birokrasi, serta memperkuat pencegahan dan pemberantasan korupsi, narkoba, judi, dan penyeludupan.	Memperkuat Fondasi Perekonomian Kalimantan Barat yang Inklusif dan Berkelanjutan PENINGKATAN KUALITAS SDM YANG BERDAYA SAING DAN BERINOVASI	21 orang ASN	-	0,00	KECAMATAN LEDO
	7.01.01.2.02.0001	Penyediaan Gaji dan Tunjangan ASN														

NO	KODE	URUSAN / BIDANG URUSAN / PROGRAM / KEGIATAN / SUB KEGIATAN	INDIKATOR PROGRAM / KEGIATAN / SUB KEGIATAN	TARGET AKHIR PERIODE RENSTRA OPD	REALISASI CAPAIAN RENJA OPD TAHUN 2024	PRAKIRAAN CAPAIAN TARGET RENJA OPD TAHUN 2025	CAPAIAN KINERJA DAN KERANGKA PENDANAAN						KELOMPOK SASARAN	PRAKIRAAN MAJU RENCANA TAHUN 2027		PERANGKAT DAERAH PENANGGUNG JAWAB
							TARGET 2026	PAGU INDIKATIF (Rp)	LOKASI	SUMBER DANA	PRIORITAS			TARGET	PAGU INDIKATIF (Rp)	
											NASIONAL	DAERAH				
1	2	3	4	5	6	7	8	9	10	11	12	13	14	15	16	17
			Jumlah Orang yang Menerima Gaji dan Tunjangan ASN				21 Orang/bulan	1.863.749.548,00	Kab. Bengkayang, Ledo, Semua Kel/Desa Kab. Bengkayang, Ledo, Semua Kel/Desa	DANA ALOKASI UMUM (DAU)	Memperkuat reformasi politik, hukum dan birokrasi, serta memperkuat pencegahan dan pemberantasan korupsi, narkoba, judi, dan penyeludupan.	Memperkuat Fondasi Perekonomian Kalimantan Barat yang Inklusif dan Berkelanjutan PENINGKATAN KUALITAS SDM YANG BERDAYASAING DAN BERINOVASI	21 orang ASN		0,00	KECAMATAN LEDO
	7.01.01.2.06	Administrasi Umum Perangkat Daerah	-	-			-	66.500.000,00			Memperkuat pembangunan sumber daya manusia (SDM), sains, teknologi, pendidikan, kesehatan, prestasi olahraga, kesetaraan gender, serta penguatan peran perempuan, pemuda (generasi milenial dan generasi Z), dan penyandang disabilitas.	Memperkuat Fondasi Perekonomian Kalimantan Barat yang Inklusif dan Berkelanjutan PENINGKATAN TATA KELOLA PEMERINTAHAN DAN REFORMASI BIROKRASI SERTA OPTIMALISASI PENDAPATAN DAERAH	12 Desa dan ASN Kantor Kecamatan	-	0,00	KECAMATAN LEDO
	7.01.01.2.06.0001	Penyediaan Komponen Instalasi Listrik/Penerangan Bangunan Kantor														

NO	KODE	URUSAN / BIDANG URUSAN / PROGRAM / KEGIATAN / SUB KEGIATAN	INDIKATOR PROGRAM / KEGIATAN / SUB KEGIATAN	TARGET AKHIR PERIODE RENSTRA OPD	REALISASI CAPAIAN RENJA OPD TAHUN 2024	PRAKIRAAN CAPAIAN TARGET RENJA OPD TAHUN 2025	CAPAIAN KINERJA DAN KERANGKA PENDANAAN						KELOMPOK SASARAN	PRAKIRAAN MAJU RENCANA TAHUN 2027		PERANGKAT DAERAH PENANGGUNG JAWAB
							TARGET 2026	PAGU INDIKATIF (Rp)	LOKASI	SUMBER DANA	PRIORITAS			TARGET	PAGU INDIKATIF (Rp)	
											NASIONAL	DAERAH				
1	2	3	4	5	6	7	8	9	10	11	12	13	14	15	16	17
			Jumlah Paket Komponen Instalasi Listrik/Penerangan Bangunan Kantor yang Disediakan				1 Paket	2.000.000,00	Kab. Bengkayang, Ledo, Semua Kel/Desa Kab. Bengkayang, Ledo, Semua Kel/Desa	PENDAPATAN ASLI DAERAH (PAD)	Memperkuat pembangunan sumber daya manusia (SDM), sains, teknologi, pendidikan, kesehatan, prestasi olahraga, kesetaraan gender, serta penguatan peran perempuan, pemuda (generasi milenial dan generasi Z), dan penyandang disabilitas.	Memperkuat Fondasi Perekonomian Kalimantan Barat yang Inklusif dan Berkelanjutan PENINGKATAN TATA KELOLA PEMERINTAHAN DAN REFORMASI BIROKRASI SERTA OPTIMALISASI PENDAPATAN DAERAH	12 Desa dan ASN Kantor Kecamatan		0,00	KECAMATAN LEDO
	7.01.01.2.06.0002	Penyediaan Peralatan dan Perlengkapan Kantor														
			Jumlah Paket Peralatan dan Perlengkapan Kantor yang Disediakan				2 Paket	14.000.000,00	Kab. Bengkayang, Ledo, Semua Kel/Desa Kab. Bengkayang, Ledo, Semua Kel/Desa	PENDAPATAN ASLI DAERAH (PAD)	Memperkuat pembangunan sumber daya manusia (SDM), sains, teknologi, pendidikan, kesehatan, prestasi olahraga, kesetaraan gender, serta penguatan peran perempuan, pemuda (generasi milenial dan generasi Z), dan penyandang disabilitas.	Memperkuat Fondasi Perekonomian Kalimantan Barat yang Inklusif dan Berkelanjutan PENINGKATAN KUALITAS SDM YANG BERDAYA SAING DAN BERINOVASI	12 Desa dan ASN Kantor Kecamatan		0,00	KECAMATAN LEDO
	7.01.01.2.06.0004	Penyediaan Bahan Logistik Kantor														

NO	KODE	URUSAN / BIDANG URUSAN / PROGRAM / KEGIATAN / SUB KEGIATAN	INDIKATOR PROGRAM / KEGIATAN / SUB KEGIATAN	TARGET AKHIR PERIODE RENSTRA OPD	REALISASI CAPAIAN RENJA OPD TAHUN 2024	PRAKIRAAN CAPAIAN TARGET RENJA OPD TAHUN 2025	CAPAIAN KINERJA DAN KERANGKA PENDANAAN						KELOMPOK SASARAN	PRAKIRAAN MAJU RENCANA TAHUN 2027		PERANGKAT DAERAH PENANGGUNG JAWAB
							TARGET 2026	PAGU INDIKATIF (Rp)	LOKASI	SUMBER DANA	PRIORITAS			TARGET	PAGU INDIKATIF (Rp)	
											NASIONAL	DAERAH				
1	2	3	4	5	6	7	8	9	10	11	12	13	14	15	16	17
			Jumlah Paket Bahan Logistik Kantor yang Disediakan				2 Paket	18.000.000,00	Kab. Bengkayang, Ledo, Semua Kel/Desa Kab. Bengkayang, Ledo, Semua Kel/Desa	PENDAPATAN ASLI DAERAH (PAD)	Memperkuat pembangunan sumber daya manusia (SDM), sains, teknologi, pendidikan, kesehatan, prestasi olahraga, kesetaraan gender, serta penguatan peran perempuan, pemuda (generasi milenial dan generasi Z), dan penyandang disabilitas.	Meningkatkan Partisipasi Generasi Muda PENINGKATAN KUALITAS SDM YANG BERDAYA SAING DAN BERINOVASI	12 Desa dan ASN Kantor Kecamatan		0,00	KECAMATAN LEDO
	7.01.01.2.06.0005	Penyediaan Barang Cetakan dan Penggandaan														
			Jumlah Paket Barang Cetakan dan Penggandaan yang Disediakan				1 Paket	3.500.000,00	Kab. Bengkayang, Ledo, Semua Kel/Desa Kab. Bengkayang, Ledo, Semua Kel/Desa	PENDAPATAN ASLI DAERAH (PAD)	Memperkuat pembangunan sumber daya manusia (SDM), sains, teknologi, pendidikan, kesehatan, prestasi olahraga, kesetaraan gender, serta penguatan peran perempuan, pemuda (generasi milenial dan generasi Z), dan penyandang disabilitas.	Memperkuat Fondasi Perekonomian Kalimantan Barat yang Inklusif dan Berkelanjutan PENINGKATAN KUALITAS SDM YANG BERDAYA SAING DAN BERINOVASI	12 Desa dan ASN Kantor Kecamatan		0,00	KECAMATAN LEDO
	7.01.01.2.06.0007	Penyediaan Bahan/Material														

NO	KODE	URUSAN / BIDANG URUSAN / PROGRAM / KEGIATAN / SUB KEGIATAN	INDIKATOR PROGRAM / KEGIATAN / SUB KEGIATAN	TARGET AKHIR PERIODE RENSTRA OPD	REALISASI CAPAIAN RENJA OPD TAHUN 2024	PRAKIRAAN CAPAIAN TARGET RENJA OPD TAHUN 2025	CAPAIAN KINERJA DAN KERANGKA PENDANAAN						KELOMPOK SASARAN	PRAKIRAAN MAJU RENCANA TAHUN 2027		PERANGKAT DAERAH PENANGGUNG JAWAB
							TARGET 2026	PAGU INDIKATIF (Rp)	LOKASI	SUMBER DANA	PRIORITAS			TARGET	PAGU INDIKATIF (Rp)	
											NASIONAL	DAERAH				
1	2	3	4	5	6	7	8	9	10	11	12	13	14	15	16	17
			Jumlah Paket Bahan/Material yang Disediakan				1 Paket	2.500.000,00	Kab. Bengkayang, Ledo, Semua Kel/Desa Kab. Bengkayang, Ledo, Semua Kel/Desa	PENDAPATAN ASLI DAERAH (PAD)	Memperkuat pembangunan sumber daya manusia (SDM), sains, teknologi, pendidikan, kesehatan, prestasi olahraga, kesetaraan gender, serta penguatan peran perempuan, pemuda (generasi milenial dan generasi Z), dan penyandang disabilitas.	Memperkuat Fondasi Perekonomian Kalimantan Barat yang Inklusif dan Berkelanjutan PENINGKATAN KUALITAS SDM YANG BERDAYASAING DAN BERINOVASI	12 Desa dan ASN Kantor Kecamatan		0,00	KECAMATAN LEDO
	7.01.01.2.06.0009	Penyelenggaraan Rapat Koordinasi dan Konsultasi SKPD														
			Jumlah Laporan Penyelenggaraan Rapat Koordinasi dan Konsultasi SKPD				12 Laporan	26.500.000,00	Kab. Bengkayang, Ledo, Semua Kel/Desa Kab. Bengkayang, Ledo, Semua Kel/Desa	PENDAPATAN ASLI DAERAH (PAD)	Memperkuat pembangunan sumber daya manusia (SDM), sains, teknologi, pendidikan, kesehatan, prestasi olahraga, kesetaraan gender, serta penguatan peran perempuan, pemuda (generasi milenial dan generasi Z), dan penyandang disabilitas.	Meningkatkan Kualitas SDM, Kualitas Kehidupan Masyarakat, dan Kesetaraan Gender PENINGKATAN KUALITAS SDM YANG BERDAYASAING DAN BERINOVASI	12 Desa dan ASN Kantor Kecamatan		0,00	KECAMATAN LEDO

NO	KODE	URUSAN / BIDANG URUSAN / PROGRAM / KEGIATAN / SUB KEGIATAN	INDIKATOR PROGRAM / KEGIATAN / SUB KEGIATAN	TARGET AKHIR PERIODE RENSTRA OPD	REALISASI CAPAIAN RENJA OPD TAHUN 2024	PRAKIRAAN CAPAIAN TARGET RENJA OPD TAHUN 2025	CAPAIAN KINERJA DAN KERANGKA PENDANAAN						KELOMPOK SASARAN	PRAKIRAAN MAJU RENCANA TAHUN 2027		PERANGKAT DAERAH PENANGGUNG JAWAB
							TARGET 2026	PAGU INDIKATIF (Rp)	LOKASI	SUMBER DANA	PRIORITAS			TARGET	PAGU INDIKATIF (Rp)	
											NASIONAL	DAERAH				
1	2	3	4	5	6	7	8	9	10	11	12	13	14	15	16	17
	7.01.01.2.08	Penyediaan Jasa Penunjang Urusan Pemerintahan Daerah	-	-			-	66.800.000,00			Memperkuat pembangunan sumber daya manusia (SDM), sains, teknologi, pendidikan, kesehatan, prestasi olahraga, kesetaraan gender, serta penguatan peran perempuan, pemuda (generasi milenial dan generasi Z), dan penyandang disabilitas.	Memperkuat Fondasi Perekonomian Kalimantan Barat yang Inklusif dan Berkelanjutan PENINGKATAN KUALITAS SDM YANG BERDAYASAING DAN BERINOVASI	12 Desa	-	0,00	KECAMATAN LEDO
	7.01.01.2.08.0001	Penyediaan Jasa Surat Menyurat														
			Jumlah Laporan Penyediaan Jasa Surat Menyurat				1 Laporan	3.600.000,00	Kab. Bengkayang, Ledo, Semua Kel/Desa Kab. Bengkayang, Ledo, Semua Kel/Desa	PENDAPATAN ASLI DAERAH (PAD)	Memperkuat pembangunan sumber daya manusia (SDM), sains, teknologi, pendidikan, kesehatan, prestasi olahraga, kesetaraan gender, serta penguatan peran perempuan, pemuda (generasi milenial dan generasi Z), dan penyandang disabilitas.	Memperkuat Fondasi Perekonomian Kalimantan Barat yang Inklusif dan Berkelanjutan PENINGKATAN KUALITAS SDM YANG BERDAYASAING DAN BERINOVASI	12 Desa		0,00	KECAMATAN LEDO
	7.01.01.2.08.0002	Penyediaan Jasa Komunikasi, Sumber Daya Air dan Listrik														

NO	KODE	URUSAN / BIDANG URUSAN / PROGRAM / KEGIATAN / SUB KEGIATAN	INDIKATOR PROGRAM / KEGIATAN / SUB KEGIATAN	TARGET AKHIR PERIODE RENSTRA OPD	REALISASI CAPAIAN RENJA OPD TAHUN 2024	PRAKIRAAN CAPAIAN TARGET RENJA OPD TAHUN 2025	CAPAIAN KINERJA DAN KERANGKA PENDANAAN						KELOMPOK SASARAN	PRAKIRAAN MAJU RENCANA TAHUN 2027		PERANGKAT DAERAH PENANGGUNG JAWAB
							TARGET 2026	PAGU INDIKATIF (Rp)	LOKASI	SUMBER DANA	PRIORITAS			TARGET	PAGU INDIKATIF (Rp)	
											NASIONAL	DAERAH				
1	2	3	4	5	6	7	8	9	10	11	12	13	14	15	16	17
			Jumlah Laporan Penyediaan Jasa Komunikasi, Sumber Daya Air dan Listrik yang Disediakan				3 Laporan	23.200.000,00	Kab. Bengkayang, Ledo, Semua Kel/Desa Kab. Bengkayang, Ledo, Semua Kel/Desa	PENDAPATAN ASLI DAERAH (PAD)	Memperkuat pembangunan sumber daya manusia (SDM), sains, teknologi, pendidikan, kesehatan, prestasi olahraga, kesetaraan gender, serta penguatan peran perempuan, pemuda (generasi milenial dan generasi Z), dan penyandang disabilitas.	Memperkuat Fondasi Perekonomian Kalimantan Barat yang Inklusif dan Berkelanjutan PENINGKATAN KUALITAS SDM YANG BERDAYASAING DAN BERINOVASI	12 Desa		0,00	KECAMATAN LEDO
	7.01.01.2.08.0004	Penyediaan Jasa Pelayanan Umum Kantor														
			Jumlah Laporan Penyediaan Jasa Pelayanan Umum Kantor yang Disediakan				12 Laporan	40.000.000,00	Kab. Bengkayang, Ledo, Semua Kel/Desa Kab. Bengkayang, Ledo, Semua Kel/Desa	PENDAPATAN ASLI DAERAH (PAD)	Memperkuat pembangunan sumber daya manusia (SDM), sains, teknologi, pendidikan, kesehatan, prestasi olahraga, kesetaraan gender, serta penguatan peran perempuan, pemuda (generasi milenial dan generasi Z), dan penyandang disabilitas.	Meningkatkan Kualitas SDM, Kualitas Kehidupan Masyarakat, dan Kesetaraan Gender PENINGKATAN KUALITAS SDM YANG BERDAYASAING DAN BERINOVASI	12 Desa		0,00	KECAMATAN LEDO

NO	KODE	URUSAN / BIDANG URUSAN / PROGRAM / KEGIATAN / SUB KEGIATAN	INDIKATOR PROGRAM / KEGIATAN / SUB KEGIATAN	TARGET AKHIR PERIODE RENSTRA OPD	REALISASI CAPAIAN RENJA OPD TAHUN 2024	PRAKIRAAN CAPAIAN TARGET RENJA OPD TAHUN 2025	CAPAIAN KINERJA DAN KERANGKA PENDANAAN						KELOMPOK SASARAN	PRAKIRAAN MAJU RENCANA TAHUN 2027		PERANGKAT DAERAH PENANGGUNG JAWAB
							TARGET 2026	PAGU INDIKATIF (Rp)	LOKASI	SUMBER DANA	PRIORITAS			TARGET	PAGU INDIKATIF (Rp)	
											NASIONAL	DAERAH				
1	2	3	4	5	6	7	8	9	10	11	12	13	14	15	16	17
	7.01.01.2.09	Pemeliharaan Barang Milik Daerah Penunjang Urusan Pemerintahan Daerah	-	-			-	15.500.000,00			Memperkuat pembangunan sumber daya manusia (SDM), sains, teknologi, pendidikan, kesehatan, prestasi olahraga, kesetaraan gender, serta penguatan peran perempuan, pemuda (generasi milenial dan generasi Z), dan penyandang disabilitas.	Meningkatkan Kualitas Lingkungan Hidup dan Pengelolaan SDA Berkelanjutan PENINGKATAN TATA KELOLA PEMERINTAHAN DAN REFORMASI BIROKRASI SERTA OPTIMALISASI PENDAPATAN DAERAH	7 Unit Kendaraan	-	0,00	KECAMATAN LEDO
	7.01.01.2.09.0001	Penyediaan Jasa Pemeliharaan, Biaya Pemeliharaan, dan Pajak Kendaraan Perorangan Dinas atau Kendaraan Dinas Jabatan														
			Jumlah Kendaraan Perorangan Dinas atau Kendaraan Dinas Jabatan yang Dipelihara dan dibayarkan Pajaknya				6 Unit	15.500.000,00	Kab. Bengkayang, Ledo, Semua Kel/Desa Kab. Bengkayang, Ledo, Semua Kel/Desa	PENDAPATAN ASLI DAERAH (PAD)	Memperkuat pembangunan sumber daya manusia (SDM), sains, teknologi, pendidikan, kesehatan, prestasi olahraga, kesetaraan gender, serta penguatan peran perempuan, pemuda (generasi milenial dan generasi Z), dan penyandang disabilitas.	Meningkatkan Kualitas Lingkungan Hidup dan Pengelolaan SDA Berkelanjutan PENINGKATAN TATA KELOLA PEMERINTAHAN DAN REFORMASI BIROKRASI SERTA OPTIMALISASI PENDAPATAN DAERAH	7 Unit Kendaraan		0,00	KECAMATAN LEDO
2.	**7.01.03**	**PROGRAM PEMBERDAYAAN MASYARAKAT DESA DAN KELURAHAN**	***Persentase lembaga masyarakat aktif***	**-**			**100 %**	**23.705.000,00**						**-**	**0,00**	

NO	KODE	URUSAN / BIDANG URUSAN / PROGRAM / KEGIATAN / SUB KEGIATAN	INDIKATOR PROGRAM / KEGIATAN / SUB KEGIATAN	TARGET AKHIR PERIODE RENSTRA OPD	REALISASI CAPAIAN RENJA OPD TAHUN 2024	PRAKIRAAN CAPAIAN TARGET RENJA OPD TAHUN 2025	CAPAIAN KINERJA DAN KERANGKA PENDANAAN						KELOMPOK SASARAN	PRAKIRAAN MAJU RENCANA TAHUN 2027		PERANGKAT DAERAH PENANGGUNG JAWAB
							TARGET 2026	PAGU INDIKATIF (Rp)	LOKASI	SUMBER DANA	PRIORITAS			TARGET	PAGU INDIKATIF (Rp)	
											NASIONAL	DAERAH				
1	2	3	4	5	6	7	8	9	10	11	12	13	14	15	16	17
	7.01.03.2.01	Koordinasi Kegiatan Pemberdayaan Desa	*Terlaksananya koordinasi kegiatan pemberdayaan Desa*	-			100 %	16.540.000,00			Membangun dari desa dan dari bawah untuk pertumbuhan ekonomi, pemerataan ekonomi dan pemberantasan kemiskinan.	Memperkuat Fondasi Perekonomian Kalimantan Barat yang Inklusif dan Berkelanjutan PENINGKATAN TATA KELOLA PEMERINTAHAN DAN REFORMASI BIROKRASI SERTA OPTIMALISASI PENDAPATAN DAERAH	12 Desa	-	0,00	KECAMATAN LEDO
	7.01.03.2.01.0003	Peningkatan Efektifitas Kegiatan Pemberdayaan Masyarakat di Wilayah Kecamatan														
			Jumlah Laporan Peningkatan Efektivitas Kegiatan Pemberdayaan Masyarakat di Wilayah Kecamatan				2 Laporan	16.540.000,00	Kab. Bengkayang, Ledo, Semua Kel/Desa Kab. Bengkayang, Ledo, Semua Kel/Desa	PENDAPATAN ASLI DAERAH (PAD)	Membangun dari desa dan dari bawah untuk pertumbuhan ekonomi, pemerataan ekonomi dan pemberantasan kemiskinan.	Memperkuat Fondasi Perekonomian Kalimantan Barat yang Inklusif dan Berkelanjutan PENINGKATAN TATA KELOLA PEMERINTAHAN DAN REFORMASI BIROKRASI SERTA OPTIMALISASI PENDAPATAN DAERAH	12 Desa		0,00	KECAMATAN LEDO
	7.01.03.2.03	Pemberdayaan Lembaga Kemasyarakatan Tingkat Kecamatan	-	-			-	7.165.000,00			Memperkuat reformasi politik, hukum dan birokrasi, serta memperkuat pencegahan dan pemberantasan korupsi, narkoba, judi, dan penyelundupan.	Memperkuat Fondasi Perekonomian Kalimantan Barat yang Inklusif dan Berkelanjutan PENINGKATAN KUALITAS SDM YANG BERDAYASAING DAN BERINOVASI	12 Desa	-	0,00	KECAMATAN LEDO
	7.01.03.2.03.0002	Peningkatan Kapasitas Lembaga Kemasyarakatan														

NO	KODE	URUSAN / BIDANG URUSAN / PROGRAM / KEGIATAN / SUB KEGIATAN	INDIKATOR PROGRAM / KEGIATAN / SUB KEGIATAN	TARGET AKHIR PERIODE RENSTRA OPD	REALISASI CAPAIAN RENJA OPD TAHUN 2024	PRAKIRAAN CAPAIAN TARGET RENJA OPD TAHUN 2025	CAPAIAN KINERJA DAN KERANGKA PENDANAAN						KELOMPOK SASARAN	PRAKIRAAN MAJU RENCANA TAHUN 2027		PERANGKAT DAERAH PENANGGUNG JAWAB
							TARGET 2026	PAGU INDIKATIF (Rp)	LOKASI	SUMBER DANA	PRIORITAS			TARGET	PAGU INDIKATIF (Rp)	
											NASIONAL	DAERAH				
1	2	3	4	5	6	7	8	9	10	11	12	13	14	15	16	17
			Jumlah Lembaga Kemasyarakatan yang Ditingkatkan Kapasitasnya				1 Lembaga Kemasyarakatan	7.165.000,00	Kab. Bengkayang, Ledo, Semua Kel/Desa Kab. Bengkayang, Ledo, Semua Kel/Desa	PENDAPATAN ASLI DAERAH (PAD)	Memperkuat reformasi politik, hukum dan birokrasi, serta memperkuat pencegahan dan pemberantasan korupsi, narkoba, judi, dan penyeludupan.	Memperkuat Fondasi Perekonomian Kalimantan Barat yang Inklusif dan Berkelanjutan PENINGKATAN KUALITAS SDM YANG BERDAYASAING DAN BERINOVASI	12 Desa		0,00	KECAMATAN LEDO
3.	**7.01.05**	**PROGRAM PENYELENGGARAAN URUSAN PEMERINTAHAN UMUM**	***Persentase kelompok masyarakat (kades/ kaur/ perangkat, karang taruna, LPM, BPD, Ormas) yang mendapatkan peningkatan wawasan kebangsaan ditingkat kecamatan***	**-**			**100 %**	**21.000.000,00**						**-**	**0,00**	
	7.01.05.2.01	Penyelenggaraan Urusan Pemerintahan Umum Sesuai Penugasan Kepala Daerah	*Terlaksananya penyelengaraan urusan pemerintahan umum sesuai penugasan kepala daerah Terlaksananya penyelenggaran urusan pemerintahan umum sesuai penugasan kepala daerah*	-			100 % 100 %	21.000.000,00			Memperkokoh ideologi Pancasila, demokrasi, dan hak asasi manusia (HAM).	Meningkatkan Partisipasi Generasi Muda PENINGKATAN KUALITAS SDM YANG BERDAYASAING DAN BERINOVASI	12 Desa	-	0,00	KECAMATAN LEDO
	7.01.05.2.01.0001	Pembinaan Wawasan Kebangsaan dan Ketahanan Nasional dalam rangka Memantapkan Pengamalan Pancasila, Pelaksanaan Undang-Undang Dasar Negara Republik Indonesia Tahun 1945, Pelestarian Bhinneka Tunggal Ika serta Pemertahanan dan Pemeliharaan Keutuhan Negara Kesatuan Republik Indonesia														
			Jumlah Orang yang Mengikuti Pembinaan Wawasan Kebangsaan dan Ketahanan Nasional dalam rangka Memantapkan Pengamalan Pancasila, Pelaksanaan Undang-Undang Dasar Negara Republik Indonesia Tahun 1945, Pelestarian Bhinneka Tunggal Ika serta Pemertahanan dan Pemeliharaan Keutuhan Negara Kesatuan Republik Indonesia				450 Orang	21.000.000,00	-	PENDAPATAN ASLI DAERAH (PAD)	Memperkokoh ideologi Pancasila, demokrasi, dan hak asasi manusia (HAM).	Meningkatkan Partisipasi Generasi Muda PENINGKATAN KUALITAS SDM YANG BERDAYASAING DAN BERINOVASI	12 Desa		0,00	KECAMATAN LEDO
4.	**7.01.06**	**PROGRAM PEMBINAAN DAN PENGAWASAN PEMERINTAHAN DESA**	***Persentase desa yang sudah menyusun dokumen perencanaan, penganggaran dan pelaporan dengan benar dan tepat waktu***	**-**			**100 %**	**11.000.000,00**						**-**	**0,00**	

NO	KODE	URUSAN / BIDANG URUSAN / PROGRAM / KEGIATAN / SUB KEGIATAN	INDIKATOR PROGRAM / KEGIATAN / SUB KEGIATAN	TARGET AKHIR PERIODE RENSTRA OPD	REALISASI CAPAIAN RENJA OPD TAHUN 2024	PRAKIRAAN CAPAIAN TARGET RENJA OPD TAHUN 2025	CAPAIAN KINERJA DAN KERANGKA PENDANAAN						KELOMPOK SASARAN	PRAKIRAAN MAJU RENCANA TAHUN 2027		PERANGKAT DAERAH PENANGGUNG JAWAB
							TARGET 2026	PAGU INDIKATIF (Rp)	LOKASI	SUMBER DANA	PRIORITAS			TARGET	PAGU INDIKATIF (Rp)	
											NASIONAL	DAERAH				
1	2	3	4	5	6	7	8	9	10	11	12	13	14	15	16	17
	7.01.06.2.01	Fasilitasi, Rekomendasi dan Koordinasi Pembinaan dan Pengawasan Pemerintahan Desa	*Terlaksanannya Fasilitasi, Rekomendasi dan koordinasi pembinaan dan pengawasan pemerintahan desa*	-			100 %	11.000.000,00			Membangun dari desa dan dari bawah untuk pertumbuhan ekonomi, pemerataan ekonomi dan pemberantasan kemiskinan.	Meningkatkan Insentif Tenaga Pendidik dan Tenaga Kesehatan PENINGKATAN KUALITAS INFRASTRUKTUR DASAR DAN AKSESIBILITAS YANG BERKELANJUTAN	12 Desa	-	0,00	KECAMATAN LEDO
	7.01.06.2.01.0009	Fasilitasi Sinkronisasi Perencanaan Pembangunan Daerah dengan Pembangunan Desa														
			Jumlah Dokumen Sinkronisasi Perencanaan Pembangunan Daerah dengan Pembangunan Desa				2 Dokumen	11.000.000,00	Kab. Bengkayang, Ledo, Semua Kel/Desa Kab. Bengkayang, Ledo, Semua Kel/Desa	DANA ALOKASI UMUM (DAU)	Membangun dari desa dan dari bawah untuk pertumbuhan ekonomi, pemerataan ekonomi dan pemberantasan kemiskinan.	Meningkatkan Insentif Tenaga Pendidik dan Tenaga Kesehatan PENINGKATAN KUALITAS INFRASTRUKTUR DASAR DAN AKSESIBILITAS YANG BERKELANJUTAN	12 Desa		0,00	KECAMATAN LEDO
		KECAMATAN BENGKAYANG						**3.997.793.516,00**							**4.272.683.192,00**	
	7	**UNSUR KEWILAYAHAN**						**3.997.793.516,00**							**4.272.683.192,00**	
	7.01	**KECAMATAN**						**3.997.793.516,00**							**4.272.683.192,00**	
1.	**7.01.01**	**PROGRAM PENUNJANG URUSAN PEMERINTAHAN DAERAH KABUPATEN/KOTA**	***Jumlah kegiatan Program PROGRAM PENUNJANG URUSAN PEMERINTAHAN DAERAH KABUPATEN/KOTA***	**-**			**7 kegiatan**	**3.978.793.516,00**						**-**	**4.219.683.192,00**	

NO	KODE	URUSAN / BIDANG URUSAN / PROGRAM / KEGIATAN / SUB KEGIATAN	INDIKATOR PROGRAM / KEGIATAN / SUB KEGIATAN	TARGET AKHIR PERIODE RENSTRA OPD	REALISASI CAPAIAN RENJA OPD TAHUN 2024	PRAKIRAAN CAPAIAN TARGET RENJA OPD TAHUN 2025	CAPAIAN KINERJA DAN KERANGKA PENDANAAN						KELOMPOK SASARAN	PRAKIRAAN MAJU RENCANA TAHUN 2027		PERANGKAT DAERAH PENANGGUNG JAWAB
							TARGET 2026	PAGU INDIKATIF (Rp)	LOKASI	SUMBER DANA	PRIORITAS			TARGET	PAGU INDIKATIF (Rp)	
											NASIONAL	DAERAH				
1	2	3	4	5	6	7	8	9	10	11	12	13	14	15	16	17
	7.01.01.2.01	Perencanaan, Penganggaran, dan Evaluasi Kinerja Perangkat Daerah	*jumlah kegiatan Perencanaan, Penganggaran, dan Evaluasi Kinerja Perangkat Daerah yang dilaksanakan*	-			6 subkegiatan	4.000.000,00			Memperkuat reformasi politik, hukum dan birokrasi, serta memperkuat pencegahan dan pemberantasan korupsi, narkoba, judi, dan penyeludupan.	Memperkuat Fondasi Perekonomian Kalimantan Barat yang Inklusif dan Berkelanjutan PENINGKATAN TATA KELOLA PEMERINTAHAN DAN REFORMASI BIROKRASI SERTA OPTIMALISASI PENDAPATAN DAERAH	Kecamatan Bengkayang	-	14.000.000,00	KECAMATAN BENGKAYANG
	7.01.01.2.01.0001	Penyusunan Dokumen Perencanaan Perangkat Daerah														
			Jumlah Dokumen Perencanaan Perangkat Daerah				1 Dokumen	1.000.000,00	Kab. Bengkayang, Bengkayang, Semua Kel/Desa Kab. Bengkayang, Bengkayang, Semua Kel/Desa	PENDAPATAN ASLI DAERAH (PAD)	Memperkuat reformasi politik, hukum dan birokrasi, serta memperkuat pencegahan dan pemberantasan korupsi, narkoba, judi, dan penyeludupan.	Memperkuat Fondasi Perekonomian Kalimantan Barat yang Inklusif dan Berkelanjutan PENINGKATAN TATA KELOLA PEMERINTAHAN DAN REFORMASI BIROKRASI SERTA OPTIMALISASI PENDAPATAN DAERAH	Kecamatan Bengkayang		2.000.000,00	KECAMATAN BENGKAYANG
	7.01.01.2.01.0002	Koordinasi dan Penyusunan Dokumen RKA-SKPD														

NO	KODE	URUSAN / BIDANG URUSAN / PROGRAM / KEGIATAN / SUB KEGIATAN	INDIKATOR PROGRAM / KEGIATAN / SUB KEGIATAN	TARGET AKHIR PERIODE RENSTRA OPD	REALISASI CAPAIAN RENJA OPD TAHUN 2024	PRAKIRAAN CAPAIAN TARGET RENJA OPD TAHUN 2025	CAPAIAN KINERJA DAN KERANGKA PENDANAAN						KELOMPOK SASARAN	PRAKIRAAN MAJU RENCANA TAHUN 2027		PERANGKAT DAERAH PENANGGUNG JAWAB
							TARGET 2026	PAGU INDIKATIF (Rp)	LOKASI	SUMBER DANA	PRIORITAS			TARGET	PAGU INDIKATIF (Rp)	
											NASIONAL	DAERAH				
1	2	3	4	5	6	7	8	9	10	11	12	13	14	15	16	17
			Jumlah Dokumen RKA-SKPD dan Laporan Hasil Koordinasi Penyusunan Dokumen RKA-SKPD				1 Dokumen	1.000.000,00	Kab. Bengkayang, Bengkayang, Semua Kel/Desa Kab. Bengkayang, Bengkayang, Semua Kel/Desa	PENDAPATAN ASLI DAERAH (PAD)	Memperkuat reformasi politik, hukum dan birokrasi, serta memperkuat pencegahan dan pemberantasan korupsi, narkoba, judi, dan penyeludupan.	Memperkuat Fondasi Perekonomian Kalimantan Barat yang Inklusif dan Berkelanjutan PENINGKATAN TATA KELOLA PEMERINTAHAN DAN REFORMASI BIROKRASI SERTA OPTIMALISASI PENDAPATAN DAERAH	Kecamatan Bengkayang		2.000.000,00	KECAMATAN BENGKAYANG
	7.01.01.2.01.0003	Koordinasi dan Penyusunan Dokumen Perubahan RKA-SKPD														
			Jumlah Dokumen Perubahan RKA-SKPD dan Laporan Hasil Koordinasi Penyusunan Dokumen Perubahan RKA-SKPD				1 Dokumen	1.000.000,00	Kab. Bengkayang, Bengkayang, Semua Kel/Desa Kab. Bengkayang, Bengkayang, Semua Kel/Desa	PENDAPATAN ASLI DAERAH (PAD)	Memperkuat reformasi politik, hukum dan birokrasi, serta memperkuat pencegahan dan pemberantasan korupsi, narkoba, judi, dan penyeludupan.	Memperkuat Fondasi Perekonomian Kalimantan Barat yang Inklusif dan Berkelanjutan PENINGKATAN TATA KELOLA PEMERINTAHAN DAN REFORMASI BIROKRASI SERTA OPTIMALISASI PENDAPATAN DAERAH	Kecamatan Bengkayang		2.000.000,00	KECAMATAN BENGKAYANG
	7.01.01.2.01.0004	Koordinasi dan Penyusunan DPA-SKPD														

NO	KODE	URUSAN / BIDANG URUSAN / PROGRAM / KEGIATAN / SUB KEGIATAN	INDIKATOR PROGRAM / KEGIATAN / SUB KEGIATAN	TARGET AKHIR PERIODE RENSTRA OPD	REALISASI CAPAIAN RENJA OPD TAHUN 2024	PRAKIRAAN CAPAIAN TARGET RENJA OPD TAHUN 2025	CAPAIAN KINERJA DAN KERANGKA PENDANAAN						KELOMPOK SASARAN	PRAKIRAAN MAJU RENCANA TAHUN 2027		PERANGKAT DAERAH PENANGGUNG JAWAB
							TARGET 2026	PAGU INDIKATIF (Rp)	LOKASI	SUMBER DANA	PRIORITAS			TARGET	PAGU INDIKATIF (Rp)	
											NASIONAL	DAERAH				
1	2	3	4	5	6	7	8	9	10	11	12	13	14	15	16	17
			Jumlah Dokumen DPA-SKPD dan Laporan Hasil Koordinasi Penyusunan Dokumen DPA-SKPD				1 Dokumen	0,00	Kab. Bengkayang, Bengkayang, Semua Kel/Desa Kab. Bengkayang, Bengkayang, Semua Kel/Desa	PENDAPATAN ASLI DAERAH (PAD)	Memperkuat reformasi politik, hukum dan birokrasi, serta memperkuat pencegahan dan pemberantasan korupsi, narkoba, judi, dan penyeludupan.	Memperkuat Fondasi Perekonomian Kalimantan Barat yang Inklusif dan Berkelanjutan PENINGKATAN TATA KELOLA PEMERINTAHAN DAN REFORMASI BIROKRASI SERTA OPTIMALISASI PENDAPATAN DAERAH	Kecamatan Bengkayang		2.000.000,00	KECAMATAN BENGKAYANG
	7.01.01.2.01.0005	Koordinasi dan Penyusunan Perubahan DPA- SKPD														
			Jumlah Dokumen Perubahan DPA-SKPD dan Laporan Hasil Koordinasi Penyusunan Dokumen Perubahan DPA-SKPD				1 Dokumen	0,00	Kab. Bengkayang, Bengkayang, Semua Kel/Desa Kab. Bengkayang, Bengkayang, Semua Kel/Desa	PENDAPATAN ASLI DAERAH (PAD)	Memperkuat reformasi politik, hukum dan birokrasi, serta memperkuat pencegahan dan pemberantasan korupsi, narkoba, judi, dan penyeludupan.	Memperkuat Fondasi Perekonomian Kalimantan Barat yang Inklusif dan Berkelanjutan PENINGKATAN TATA KELOLA PEMERINTAHAN DAN REFORMASI BIROKRASI SERTA OPTIMALISASI PENDAPATAN DAERAH	Kecamatan Bengkayang		2.000.000,00	KECAMATAN BENGKAYANG
	7.01.01.2.01.0006	Koordinasi dan Penyusunan Laporan Capaian Kinerja dan Ikhtisar Realisasi Kinerja SKPD														

NO	KODE	URUSAN / BIDANG URUSAN / PROGRAM / KEGIATAN / SUB KEGIATAN	INDIKATOR PROGRAM / KEGIATAN / SUB KEGIATAN	TARGET AKHIR PERIODE RENSTRA OPD	REALISASI CAPAIAN RENJA OPD TAHUN 2024	PRAKIRAAN CAPAIAN TARGET RENJA OPD TAHUN 2025	CAPAIAN KINERJA DAN KERANGKA PENDANAAN						KELOMPOK SASARAN	PRAKIRAAN MAJU RENCANA TAHUN 2027		PERANGKAT DAERAH PENANGGUNG JAWAB
							TARGET 2026	PAGU INDIKATIF (Rp)	LOKASI	SUMBER DANA	PRIORITAS			TARGET	PAGU INDIKATIF (Rp)	
											NASIONAL	DAERAH				
1	2	3	4	5	6	7	8	9	10	11	12	13	14	15	16	17
			Jumlah Laporan Capaian Kinerja dan Ikhtisar Realisasi Kinerja SKPD dan Laporan Hasil Koordinasi Penyusunan Laporan Capaian Kinerja dan Ikhtisar Realisasi Kinerja SKPD				3 Laporan	0,00	Kab. Bengkayang, Bengkayang, Semua Kel/Desa Kab. Bengkayang, Bengkayang, Semua Kel/Desa	PENDAPATAN ASLI DAERAH (PAD)	Memperkuat reformasi politik, hukum dan birokrasi, serta memperkuat pencegahan dan pemberantasan korupsi, narkoba, judi, dan penyeludupan.	Memperkuat Fondasi Perekonomian Kalimantan Barat yang Inklusif dan Berkelanjutan PENINGKATAN TATA KELOLA PEMERINTAHAN DAN REFORMASI BIROKRASI SERTA OPTIMALISASI PENDAPATAN DAERAH	Kecamatan Bengkayang		2.000.000,00	KECAMATAN BENGKAYANG
	7.01.01.2.01.0007	Evaluasi Kinerja Perangkat Daerah														
			Jumlah Laporan Evaluasi Kinerja Perangkat Daerah				2 Laporan	1.000.000,00	Kab. Bengkayang, Bengkayang, Semua Kel/Desa Kab. Bengkayang, Bengkayang, Semua Kel/Desa	PENDAPATAN ASLI DAERAH (PAD)	Memperkuat reformasi politik, hukum dan birokrasi, serta memperkuat pencegahan dan pemberantasan korupsi, narkoba, judi, dan penyeludupan.	Memperkuat Fondasi Perekonomian Kalimantan Barat yang Inklusif dan Berkelanjutan PENINGKATAN TATA KELOLA PEMERINTAHAN DAN REFORMASI BIROKRASI SERTA OPTIMALISASI PENDAPATAN DAERAH	Kecamatan Bengkayang		2.000.000,00	KECAMATAN BENGKAYANG

NO	KODE	URUSAN / BIDANG URUSAN / PROGRAM / KEGIATAN / SUB KEGIATAN	INDIKATOR PROGRAM / KEGIATAN / SUB KEGIATAN	TARGET AKHIR PERIODE RENSTRA OPD	REALISASI CAPAIAN RENJA OPD TAHUN 2024	PRAKIRAAN CAPAIAN TARGET RENJA OPD TAHUN 2025	CAPAIAN KINERJA DAN KERANGKA PENDANAAN						KELOMPOK SASARAN	PRAKIRAAN MAJU RENCANA TAHUN 2027		PERANGKAT DAERAH PENANGGUNG JAWAB
							TARGET 2026	PAGU INDIKATIF (Rp)	LOKASI	SUMBER DANA	PRIORITAS			TARGET	PAGU INDIKATIF (Rp)	
											NASIONAL	DAERAH				
1	2	3	4	5	6	7	8	9	10	11	12	13	14	15	16	17
	7.01.01.2.02	Administrasi Keuangan Perangkat Daerah	*jumlah laporan keguatan administrasi keuangan perangkat daerah*	-			14 Laporan	3.767.793.516,00			Memperkuat reformasi politik, hukum dan birokrasi, serta memperkuat pencegahan dan pemberantasan korupsi, narkoba, judi, dan penyeludupan.	Memperkuat Fondasi Perekonomian Kalimantan Barat yang Inklusif dan Berkelanjutan PENINGKATAN TATA KELOLA PEMERINTAHAN DAN REFORMASI BIROKRASI SERTA OPTIMALISASI PENDAPATAN DAERAH	Kecamatan Bengkayang	-	3.958.183.192,00	KECAMATAN BENGKAYANG
	7.01.01.2.02.0001	Penyediaan Gaji dan Tunjangan ASN														
			Jumlah Orang yang Menerima Gaji dan Tunjangan ASN				48 Orang/bulan	3.767.793.516,00	Kab. Bengkayang, Bengkayang, Semua Kel/Desa Kab. Bengkayang, Bengkayang, Semua Kel/Desa	DANA ALOKASI UMUM (DAU)	Memperkuat reformasi politik, hukum dan birokrasi, serta memperkuat pencegahan dan pemberantasan korupsi, narkoba, judi, dan penyeludupan.	Memperkuat Fondasi Perekonomian Kalimantan Barat yang Inklusif dan Berkelanjutan PENINGKATAN TATA KELOLA PEMERINTAHAN DAN REFORMASI BIROKRASI SERTA OPTIMALISASI PENDAPATAN DAERAH	Kecamatan Bengkayang		3.956.183.192,00	KECAMATAN BENGKAYANG
	7.01.01.2.02.0005	Koordinasi dan Penyusunan Laporan Keuangan Akhir Tahun SKPD														

NO	KODE	URUSAN / BIDANG URUSAN / PROGRAM / KEGIATAN / SUB KEGIATAN	INDIKATOR PROGRAM / KEGIATAN / SUB KEGIATAN	TARGET AKHIR PERIODE RENSTRA OPD	REALISASI CAPAIAN RENJA OPD TAHUN 2024	PRAKIRAAN CAPAIAN TARGET RENJA OPD TAHUN 2025	CAPAIAN KINERJA DAN KERANGKA PENDANAAN						KELOMPOK SASARAN	PRAKIRAAN MAJU RENCANA TAHUN 2027		PERANGKAT DAERAH PENANGGUNG JAWAB
							TARGET 2026	PAGU INDIKATIF (Rp)	LOKASI	SUMBER DANA	PRIORITAS			TARGET	PAGU INDIKATIF (Rp)	
											NASIONAL	DAERAH				
1	2	3	4	5	6	7	8	9	10	11	12	13	14	15	16	17
			Jumlah Laporan Keuangan Akhir Tahun SKPD dan Laporan Hasil Koordinasi Penyusunan Laporan Keuangan Akhir Tahun SKPD				2 Laporan	0,00	Kab. Bengkayang, Bengkayang, Semua Kel/Desa Kab. Bengkayang, Bengkayang, Semua Kel/Desa	PENDAPATAN ASLI DAERAH (PAD)	Memperkuat reformasi politik, hukum dan birokrasi, serta memperkuat pencegahan dan pemberantasan korupsi, narkoba, judi, dan penyeludupan.	Memperkuat Fondasi Perekonomian Kalimantan Barat yang Inklusif dan Berkelanjutan PENINGKATAN TATA KELOLA PEMERINTAHAN DAN REFORMASI BIROKRASI SERTA OPTIMALISASI PENDAPATAN DAERAH	Kecamatan Bengkayang		2.000.000,00	KECAMATAN BENGKAYANG
	7.01.01.2.05	Administrasi Kepegawaian Perangkat Daerah	*Pengadaan Pakaian Dinas Kantor*	-			25 Paket	0,00			Memperkuat reformasi politik, hukum dan birokrasi, serta memperkuat pencegahan dan pemberantasan korupsi, narkoba, judi, dan penyeludupan.	Memperkuat Fondasi Perekonomian Kalimantan Barat yang Inklusif dan Berkelanjutan PENINGKATAN TATA KELOLA PEMERINTAHAN DAN REFORMASI BIROKRASI SERTA OPTIMALISASI PENDAPATAN DAERAH	Kecamatan Bengkayang	-	2.000.000,00	KECAMATAN BENGKAYANG
	7.01.01.2.05.0002	Pengadaan Pakaian Dinas beserta Atribut Kelengkapannya														

NO	KODE	URUSAN / BIDANG URUSAN / PROGRAM / KEGIATAN / SUB KEGIATAN	INDIKATOR PROGRAM / KEGIATAN / SUB KEGIATAN	TARGET AKHIR PERIODE RENSTRA OPD	REALISASI CAPAIAN RENJA OPD TAHUN 2024	PRAKIRAAN CAPAIAN TARGET RENJA OPD TAHUN 2025	CAPAIAN KINERJA DAN KERANGKA PENDANAAN						KELOMPOK SASARAN	PRAKIRAAN MAJU RENCANA TAHUN 2027		PERANGKAT DAERAH PENANGGUNG JAWAB
							TARGET 2026	PAGU INDIKATIF (Rp)	LOKASI	SUMBER DANA	PRIORITAS			TARGET	PAGU INDIKATIF (Rp)	
											NASIONAL	DAERAH				
1	2	3	4	5	6	7	8	9	10	11	12	13	14	15	16	17
			Jumlah Paket Pakaian Dinas beserta Atribut Kelengkapan				25 Paket	0,00	Kab. Bengkayang, Bengkayang, Semua Kel/Desa Kab. Bengkayang, Bengkayang, Semua Kel/Desa	PENDAPATAN ASLI DAERAH (PAD)	Memperkuat reformasi politik, hukum dan birokrasi, serta memperkuat pencegahan dan pemberantasan korupsi, narkoba, judi, dan penyeludupan.	Memperkuat Fondasi Perekonomian Kalimantan Barat yang Inklusif dan Berkelanjutan PENINGKATAN TATA KELOLA PEMERINTAHAN DAN REFORMASI BIROKRASI SERTA OPTIMALISASI PENDAPATAN DAERAH	Kecamatan Bengkayang		2.000.000,00	KECAMATAN BENGKAYANG
	7.01.01.2.06	Administrasi Umum Perangkat Daerah	*kegiatan Administrasi Umum perangkat Daerah yang terlaksana*	-			5 kegiatan	40.000.000,00			Memperkuat reformasi politik, hukum dan birokrasi, serta memperkuat pencegahan dan pemberantasan korupsi, narkoba, judi, dan penyeludupan.	Memperkuat Fondasi Perekonomian Kalimantan Barat yang Inklusif dan Berkelanjutan PENINGKATAN TATA KELOLA PEMERINTAHAN DAN REFORMASI BIROKRASI SERTA OPTIMALISASI PENDAPATAN DAERAH	Kecamatan Bengkayang	-	46.000.000,00	KECAMATAN BENGKAYANG
	7.01.01.2.06.0001	Penyediaan Komponen Instalasi Listrik/Penerangan Bangunan Kantor														

NO	KODE	URUSAN / BIDANG URUSAN / PROGRAM / KEGIATAN / SUB KEGIATAN	INDIKATOR PROGRAM / KEGIATAN / SUB KEGIATAN	TARGET AKHIR PERIODE RENSTRA OPD	REALISASI CAPAIAN RENJA OPD TAHUN 2024	PRAKIRAAN CAPAIAN TARGET RENJA OPD TAHUN 2025	CAPAIAN KINERJA DAN KERANGKA PENDANAAN						KELOMPOK SASARAN	PRAKIRAAN MAJU RENCANA TAHUN 2027		PERANGKAT DAERAH PENANGGUNG JAWAB
							TARGET 2026	PAGU INDIKATIF (Rp)	LOKASI	SUMBER DANA	PRIORITAS			TARGET	PAGU INDIKATIF (Rp)	
											NASIONAL	DAERAH				
1	2	3	4	5	6	7	8	9	10	11	12	13	14	15	16	17
			Jumlah Paket Komponen Instalasi Listrik/Penerangan Bangunan Kantor yang Disediakan				25 Paket	4.000.000,00	Kab. Bengkayang, Bengkayang, Semua Kel/Desa Kab. Bengkayang, Bengkayang, Semua Kel/Desa	PENDAPATAN ASLI DAERAH (PAD)	Memperkuat reformasi politik, hukum dan birokrasi, serta memperkuat pencegahan dan pemberantasan korupsi, narkoba, judi, dan penyeludupan.	Memperkuat Fondasi Perekonomian Kalimantan Barat yang Inklusif dan Berkelanjutan PENINGKATAN TATA KELOLA PEMERINTAHAN DAN REFORMASI BIROKRASI SERTA OPTIMALISASI PENDAPATAN DAERAH	Kecamatan Bengkayang		4.500.000,00	KECAMATAN BENGKAYANG
	7.01.01.2.06.0002	Penyediaan Peralatan dan Perlengkapan Kantor														
			Jumlah Paket Peralatan dan Perlengkapan Kantor yang Disediakan				30 Paket	8.000.000,00	Kab. Bengkayang, Bengkayang, Semua Kel/Desa Kab. Bengkayang, Bengkayang, Semua Kel/Desa	PENDAPATAN ASLI DAERAH (PAD)	Memperkuat reformasi politik, hukum dan birokrasi, serta memperkuat pencegahan dan pemberantasan korupsi, narkoba, judi, dan penyeludupan.	Memperkuat Fondasi Perekonomian Kalimantan Barat yang Inklusif dan Berkelanjutan PENINGKATAN TATA KELOLA PEMERINTAHAN DAN REFORMASI BIROKRASI SERTA OPTIMALISASI PENDAPATAN DAERAH	Kecamatan Bengkayang		8.500.000,00	KECAMATAN BENGKAYANG
	7.01.01.2.06.0004	Penyediaan Bahan Logistik Kantor														

NO	KODE	URUSAN / BIDANG URUSAN / PROGRAM / KEGIATAN / SUB KEGIATAN	INDIKATOR PROGRAM / KEGIATAN / SUB KEGIATAN	TARGET AKHIR PERIODE RENSTRA OPD	REALISASI CAPAIAN RENJA OPD TAHUN 2024	PRAKIRAAN CAPAIAN TARGET RENJA OPD TAHUN 2025	CAPAIAN KINERJA DAN KERANGKA PENDANAAN						KELOMPOK SASARAN	PRAKIRAAN MAJU RENCANA TAHUN 2027		PERANGKAT DAERAH PENANGGUNG JAWAB
							TARGET 2026	PAGU INDIKATIF (Rp)	LOKASI	SUMBER DANA	PRIORITAS			TARGET	PAGU INDIKATIF (Rp)	
											NASIONAL	DAERAH				
1	2	3	4	5	6	7	8	9	10	11	12	13	14	15	16	17
			Jumlah Paket Bahan Logistik Kantor yang Disediakan				6 Paket	15.000.000,00	Kab. Bengkayang, Bengkayang, Semua Kel/Desa Kab. Bengkayang, Bengkayang, Semua Kel/Desa	PENDAPATAN ASLI DAERAH (PAD)	Memperkuat reformasi politik, hukum dan birokrasi, serta memperkuat pencegahan dan pemberantasan korupsi, narkoba, judi, dan penyeludupan.	Memperkuat Fondasi Perekonomian Kalimantan Barat yang Inklusif dan Berkelanjutan PENINGKATAN TATA KELOLA PEMERINTAHAN DAN REFORMASI BIROKRASI SERTA OPTIMALISASI PENDAPATAN DAERAH	Kecamatan Bengkayang		17.000.000,00	KECAMATAN BENGKAYANG
	7.01.01.2.06.0005	Penyediaan Barang Cetakan dan Penggandaan														
			Jumlah Paket Barang Cetakan dan Penggandaan yang Disediakan				2 Paket	2.000.000,00	Kab. Bengkayang, Bengkayang, Semua Kel/Desa Kab. Bengkayang, Bengkayang, Semua Kel/Desa	PENDAPATAN ASLI DAERAH (PAD)	Memperkuat reformasi politik, hukum dan birokrasi, serta memperkuat pencegahan dan pemberantasan korupsi, narkoba, judi, dan penyeludupan.	Memperkuat Fondasi Perekonomian Kalimantan Barat yang Inklusif dan Berkelanjutan PENINGKATAN TATA KELOLA PEMERINTAHAN DAN REFORMASI BIROKRASI SERTA OPTIMALISASI PENDAPATAN DAERAH	Kecamatan Bengkayang		3.000.000,00	KECAMATAN BENGKAYANG
	7.01.01.2.06.0009	Penyelenggaraan Rapat Koordinasi dan Konsultasi SKPD														

NO	KODE	URUSAN / BIDANG URUSAN / PROGRAM / KEGIATAN / SUB KEGIATAN	INDIKATOR PROGRAM / KEGIATAN / SUB KEGIATAN	TARGET AKHIR PERIODE RENSTRA OPD	REALISASI CAPAIAN RENJA OPD TAHUN 2024	PRAKIRAAN CAPAIAN TARGET RENJA OPD TAHUN 2025	CAPAIAN KINERJA DAN KERANGKA PENDANAAN						KELOMPOK SASARAN	PRAKIRAAN MAJU RENCANA TAHUN 2027		PERANGKAT DAERAH PENANGGUNG JAWAB
							TARGET 2026	PAGU INDIKATIF (Rp)	LOKASI	SUMBER DANA	PRIORITAS			TARGET	PAGU INDIKATIF (Rp)	
											NASIONAL	DAERAH				
1	2	3	4	5	6	7	8	9	10	11	12	13	14	15	16	17
			Jumlah Laporan Penyelenggaraan Rapat Koordinasi dan Konsultasi SKPD				220 Laporan	11.000.000,00	Kab. Bengkayang, Bengkayang, Semua Kel/Desa Kab. Bengkayang, Bengkayang, Semua Kel/Desa	PENDAPATAN ASLI DAERAH (PAD)	Memperkuat reformasi politik, hukum dan birokrasi, serta memperkuat pencegahan dan pemberantasan korupsi, narkoba, judi, dan penyeludupan.	Memperkuat Fondasi Perekonomian Kalimantan Barat yang Inklusif dan Berkelanjutan PENINGKATAN TATA KELOLA PEMERINTAHAN DAN REFORMASI BIROKRASI SERTA OPTIMALISASI PENDAPATAN DAERAH	Kecamatan Bengkayang		13.000.000,00	KECAMATAN BENGKAYANG
	7.01.01.2.07	Pengadaan Barang Milik Daerah Penunjang Urusan Pemerintah Daerah	*jumlah pengadaan sarana dan prasarana kantor*	-			2 kegiatan	0,00			Memperkuat reformasi politik, hukum dan birokrasi, serta memperkuat pencegahan dan pemberantasan korupsi, narkoba, judi, dan penyeludupan.	Memperkuat Fondasi Perekonomian Kalimantan Barat yang Inklusif dan Berkelanjutan PENINGKATAN TATA KELOLA PEMERINTAHAN DAN REFORMASI BIROKRASI SERTA OPTIMALISASI PENDAPATAN DAERAH	Kecamatan Bengkayang	-	10.000.000,00	KECAMATAN BENGKAYANG
	7.01.01.2.07.0002	Pengadaan Kendaraan Dinas Operasional atau Lapangan														

NO	KODE	URUSAN / BIDANG URUSAN / PROGRAM / KEGIATAN / SUB KEGIATAN	INDIKATOR PROGRAM / KEGIATAN / SUB KEGIATAN	TARGET AKHIR PERIODE RENSTRA OPD	REALISASI CAPAIAN RENJA OPD TAHUN 2024	PRAKIRAAN CAPAIAN TARGET RENJA OPD TAHUN 2025	CAPAIAN KINERJA DAN KERANGKA PENDANAAN						KELOMPOK SASARAN	PRAKIRAAN MAJU RENCANA TAHUN 2027		PERANGKAT DAERAH PENANGGUNG JAWAB
							TARGET 2026	PAGU INDIKATIF (Rp)	LOKASI	SUMBER DANA	PRIORITAS			TARGET	PAGU INDIKATIF (Rp)	
											NASIONAL	DAERAH				
1	2	3	4	5	6	7	8	9	10	11	12	13	14	15	16	17
			Jumlah Unit Kendaraan Dinas Operasional atau Lapangan yang Disediakan				1 Unit	0,00	Kab. Bengkayang, Semua Kecamatan, Semua Kel/Desa	PENDAPATAN ASLI DAERAH (PAD)	Memperkuat reformasi politik, hukum dan birokrasi, serta memperkuat pencegahan dan pemberantasan korupsi, narkoba, judi, dan penyeludupan.	Memperkuat Fondasi Perekonomian Kalimantan Barat yang Inklusif dan Berkelanjutan PENINGKATAN TATA KELOLA PEMERINTAHAN DAN REFORMASI BIROKRASI SERTA OPTIMALISASI PENDAPATAN DAERAH	Kecamatan Bengkayang		5.000.000,00	KECAMATAN BENGKAYANG
	7.01.01.2.07.0011	Pengadaan Sarana dan Prasarana Pendukung Gedung Kantor atau Bangunan Lainnya														
			Jumlah Unit Sarana dan Prasarana Pendukung Gedung Kantor atau Bangunan Lainnya yang Disediakan				1 Unit	0,00	Kab. Bengkayang, Bengkayang, Semua Kel/Desa Kab. Bengkayang, Bengkayang, Semua Kel/Desa	PENDAPATAN ASLI DAERAH (PAD)	Memperkuat reformasi politik, hukum dan birokrasi, serta memperkuat pencegahan dan pemberantasan korupsi, narkoba, judi, dan penyeludupan.	Memperkuat Fondasi Perekonomian Kalimantan Barat yang Inklusif dan Berkelanjutan PENINGKATAN TATA KELOLA PEMERINTAHAN DAN REFORMASI BIROKRASI SERTA OPTIMALISASI PENDAPATAN DAERAH	Kecamatan Bengkayang		5.000.000,00	KECAMATAN BENGKAYANG

NO	KODE	URUSAN / BIDANG URUSAN / PROGRAM / KEGIATAN / SUB KEGIATAN	INDIKATOR PROGRAM / KEGIATAN / SUB KEGIATAN	TARGET AKHIR PERIODE RENSTRA OPD	REALISASI CAPAIAN RENJA OPD TAHUN 2024	PRAKIRAAN CAPAIAN TARGET RENJA OPD TAHUN 2025	CAPAIAN KINERJA DAN KERANGKA PENDANAAN						KELOMPOK SASARAN	PRAKIRAAN MAJU RENCANA TAHUN 2027		PERANGKAT DAERAH PENANGGUNG JAWAB
							TARGET 2026	PAGU INDIKATIF (Rp)	LOKASI	SUMBER DANA	PRIORITAS			TARGET	PAGU INDIKATIF (Rp)	
											NASIONAL	DAERAH				
1	2	3	4	5	6	7	8	9	10	11	12	13	14	15	16	17
	7.01.01.2.08	Penyediaan Jasa Penunjang Urusan Pemerintahan Daerah	*jumlah kegiatan Penyediaan Jasa Penunjang Urusan Pemerintahan Daerah yang dilaksanakan*	-			3 kegiatan	132.000.000,00			Memperkuat reformasi politik, hukum dan birokrasi, serta memperkuat pencegahan dan pemberantasan korupsi, narkoba, judi, dan penyeludupan.	Memperkuat Fondasi Perekonomian Kalimantan Barat yang Inklusif dan Berkelanjutan PENINGKATAN TATA KELOLA PEMERINTAHAN DAN REFORMASI BIROKRASI SERTA OPTIMALISASI PENDAPATAN DAERAH	Kecamatan Bengkayang	-	146.000.000,00	KECAMATAN BENGKAYANG
	7.01.01.2.08.0001	Penyediaan Jasa Surat Menyurat														
			Jumlah Laporan Penyediaan Jasa Surat Menyurat				250 Laporan	2.000.000,00	Kab. Bengkayang, Bengkayang, Semua Kel/Desa Kab. Bengkayang, Bengkayang, Semua Kel/Desa	PENDAPATAN ASLI DAERAH (PAD)	Memperkuat reformasi politik, hukum dan birokrasi, serta memperkuat pencegahan dan pemberantasan korupsi, narkoba, judi, dan penyeludupan.	Memperkuat Fondasi Perekonomian Kalimantan Barat yang Inklusif dan Berkelanjutan PENINGKATAN TATA KELOLA PEMERINTAHAN DAN REFORMASI BIROKRASI SERTA OPTIMALISASI PENDAPATAN DAERAH	Kecamatan Bengkayang		3.000.000,00	KECAMATAN BENGKAYANG
	7.01.01.2.08.0002	Penyediaan Jasa Komunikasi, Sumber Daya Air dan Listrik														

NO	KODE	URUSAN / BIDANG URUSAN / PROGRAM / KEGIATAN / SUB KEGIATAN	INDIKATOR PROGRAM / KEGIATAN / SUB KEGIATAN	TARGET AKHIR PERIODE RENSTRA OPD	REALISASI CAPAIAN RENJA OPD TAHUN 2024	PRAKIRAAN CAPAIAN TARGET RENJA OPD TAHUN 2025	CAPAIAN KINERJA DAN KERANGKA PENDANAAN						KELOMPOK SASARAN	PRAKIRAAN MAJU RENCANA TAHUN 2027		PERANGKAT DAERAH PENANGGUNG JAWAB
							TARGET 2026	PAGU INDIKATIF (Rp)	LOKASI	SUMBER DANA	PRIORITAS			TARGET	PAGU INDIKATIF (Rp)	
											NASIONAL	DAERAH				
1	2	3	4	5	6	7	8	9	10	11	12	13	14	15	16	17
			Jumlah Laporan Penyediaan Jasa Komunikasi, Sumber Daya Air dan Listrik yang Disediakan				36 Laporan	35.000.000,00	Kab. Bengkayang, Bengkayang, Semua Kel/Desa Kab. Bengkayang, Bengkayang, Semua Kel/Desa	PENDAPATAN ASLI DAERAH (PAD)	Memperkuat reformasi politik, hukum dan birokrasi, serta memperkuat pencegahan dan pemberantasan korupsi, narkoba, judi, dan penyeludupan.	Memperkuat Fondasi Perekonomian Kalimantan Barat yang Inklusif dan Berkelanjutan PENINGKATAN TATA KELOLA PEMERINTAHAN DAN REFORMASI BIROKRASI SERTA OPTIMALISASI PENDAPATAN DAERAH	Kecamatan Bengkayang		38.500.000,00	KECAMATAN BENGKAYANG
	7.01.01.2.08.0004	Penyediaan Jasa Pelayanan Umum Kantor														
			Jumlah Laporan Penyediaan Jasa Pelayanan Umum Kantor yang Disediakan				8 Laporan	95.000.000,00	Kab. Bengkayang, Bengkayang, Semua Kel/Desa Kab. Bengkayang, Bengkayang, Semua Kel/Desa	PENDAPATAN ASLI DAERAH (PAD)	Memperkuat reformasi politik, hukum dan birokrasi, serta memperkuat pencegahan dan pemberantasan korupsi, narkoba, judi, dan penyeludupan.	Memperkuat Fondasi Perekonomian Kalimantan Barat yang Inklusif dan Berkelanjutan PENINGKATAN TATA KELOLA PEMERINTAHAN DAN REFORMASI BIROKRASI SERTA OPTIMALISASI PENDAPATAN DAERAH	Kecamatan Bengkayang		104.500.000,00	KECAMATAN BENGKAYANG

NO	KODE	URUSAN / BIDANG URUSAN / PROGRAM / KEGIATAN / SUB KEGIATAN	INDIKATOR PROGRAM / KEGIATAN / SUB KEGIATAN	TARGET AKHIR PERIODE RENSTRA OPD	REALISASI CAPAIAN RENJA OPD TAHUN 2024	PRAKIRAAN CAPAIAN TARGET RENJA OPD TAHUN 2025	CAPAIAN KINERJA DAN KERANGKA PENDANAAN						KELOMPOK SASARAN	PRAKIRAAN MAJU RENCANA TAHUN 2027		PERANGKAT DAERAH PENANGGUNG JAWAB
							TARGET 2026	PAGU INDIKATIF (Rp)	LOKASI	SUMBER DANA	PRIORITAS			TARGET	PAGU INDIKATIF (Rp)	
											NASIONAL	DAERAH				
1	2	3	4	5	6	7	8	9	10	11	12	13	14	15	16	17
	7.01.01.2.09	Pemeliharaan Barang Milik Daerah Penunjang Urusan Pemerintahan Daerah	*jumlah kegiatan Pemeliharaan Barang Milik Daerah Penunjang Urusan Pemerintahan Daerah yang dilaksanankan*	-			3 kegiatan	35.000.000,00			Memperkuat reformasi politik, hukum dan birokrasi, serta memperkuat pencegahan dan pemberantasan korupsi, narkoba, judi, dan penyeludupan.	Memperkuat Fondasi Perekonomian Kalimantan Barat yang Inklusif dan Berkelanjutan PENINGKATAN TATA KELOLA PEMERINTAHAN DAN REFORMASI BIROKRASI SERTA OPTIMALISASI PENDAPATAN DAERAH	Kecamatan Bengkayang	-	43.500.000,00	KECAMATAN BENGKAYANG
	7.01.01.2.09.0001	Penyediaan Jasa Pemeliharaan, Biaya Pemeliharaan, dan Pajak Kendaraan Perorangan Dinas atau Kendaraan Dinas Jabatan														
			Jumlah Kendaraan Perorangan Dinas atau Kendaraan Dinas Jabatan yang Dipelihara dan dibayarkan Pajaknya				2 Unit	32.000.000,00	Kab. Bengkayang, Bengkayang, Semua Kel/Desa Kab. Bengkayang, Bengkayang, Semua Kel/Desa	PENDAPATAN ASLI DAERAH (PAD)	Memperkuat reformasi politik, hukum dan birokrasi, serta memperkuat pencegahan dan pemberantasan korupsi, narkoba, judi, dan penyeludupan.	Memperkuat Fondasi Perekonomian Kalimantan Barat yang Inklusif dan Berkelanjutan PENINGKATAN TATA KELOLA PEMERINTAHAN DAN REFORMASI BIROKRASI SERTA OPTIMALISASI PENDAPATAN DAERAH	Kecamatan Bengkayang		35.200.000,00	KECAMATAN BENGKAYANG
	7.01.01.2.09.0006	Pemeliharaan Peralatan dan Mesin Lainnya														

NO	KODE	URUSAN / BIDANG URUSAN / PROGRAM / KEGIATAN / SUB KEGIATAN	INDIKATOR PROGRAM / KEGIATAN / SUB KEGIATAN	TARGET AKHIR PERIODE RENSTRA OPD	REALISASI CAPAIAN RENJA OPD TAHUN 2024	PRAKIRAAN CAPAIAN TARGET RENJA OPD TAHUN 2025	CAPAIAN KINERJA DAN KERANGKA PENDANAAN						KELOMPOK SASARAN	PRAKIRAAN MAJU RENCANA TAHUN 2027		PERANGKAT DAERAH PENANGGUNG JAWAB
							TARGET 2026	PAGU INDIKATIF (Rp)	LOKASI	SUMBER DANA	PRIORITAS			TARGET	PAGU INDIKATIF (Rp)	
											NASIONAL	DAERAH				
1	2	3	4	5	6	7	8	9	10	11	12	13	14	15	16	17
			Jumlah Peralatan dan Mesin Lainnya yang Dipelihara				7 Unit	3.000.000,00	Kab. Bengkayang, Bengkayang, Semua Kel/Desa Kab. Bengkayang, Bengkayang, Semua Kel/Desa	PENDAPATAN ASLI DAERAH (PAD)	Memperkuat reformasi politik, hukum dan birokrasi, serta memperkuat pencegahan dan pemberantasan korupsi, narkoba, judi, dan penyeludupan.	Memperkuat Fondasi Perekonomian Kalimantan Barat yang Inklusif dan Berkelanjutan PENINGKATAN TATA KELOLA PEMERINTAHAN DAN REFORMASI BIROKRASI SERTA OPTIMALISASI PENDAPATAN DAERAH	Kecamatan Bengkayang		3.300.000,00	KECAMATAN BENGKAYANG
	7.01.01.2.09.0011	Pemeliharaan/Rehabilitasi Sarana dan Prasarana Pendukung Gedung Kantor atau Bangunan Lainnya														
			Jumlah Sarana dan Prasarana Pendukung Gedung Kantor atau Bangunan Lainnya yang Dipelihara/Direhabilitasi				1 Unit	0,00	Kab. Bengkayang, Bengkayang, Semua Kel/Desa Kab. Bengkayang, Bengkayang, Semua Kel/Desa	PENDAPATAN ASLI DAERAH (PAD)	Memperkuat reformasi politik, hukum dan birokrasi, serta memperkuat pencegahan dan pemberantasan korupsi, narkoba, judi, dan penyeludupan.	Memperkuat Fondasi Perekonomian Kalimantan Barat yang Inklusif dan Berkelanjutan PENINGKATAN TATA KELOLA PEMERINTAHAN DAN REFORMASI BIROKRASI SERTA OPTIMALISASI PENDAPATAN DAERAH	Kecamatan Bengkayang		5.000.000,00	KECAMATAN BENGKAYANG
2.	**7.01.02**	**PROGRAM PENYELENGGARAAN PEMERINTAHAN DAN PELAYANAN PUBLIK**	***Indeks Kepuasan Masyarakat Terhadap Pelayanan Publik lingkup Kecamatan***	**-**			**B**	**0,00**						**-**	**0,00**	

NO	KODE	URUSAN / BIDANG URUSAN / PROGRAM / KEGIATAN / SUB KEGIATAN	INDIKATOR PROGRAM / KEGIATAN / SUB KEGIATAN	TARGET AKHIR PERIODE RENSTRA OPD	REALISASI CAPAIAN RENJA OPD TAHUN 2024	PRAKIRAAN CAPAIAN TARGET RENJA OPD TAHUN 2025	CAPAIAN KINERJA DAN KERANGKA PENDANAAN						KELOMPOK SASARAN	PRAKIRAAN MAJU RENCANA TAHUN 2027		PERANGKAT DAERAH PENANGGUNG JAWAB
							TARGET 2026	PAGU INDIKATIF (Rp)	LOKASI	SUMBER DANA	PRIORITAS			TARGET	PAGU INDIKATIF (Rp)	
											NASIONAL	DAERAH				
1	2	3	4	5	6	7	8	9	10	11	12	13	14	15	16	17
	7.01.02.2.02	Penyelenggaraan Urusan Pemerintahan yang Tidak Dilaksanakan oleh Unit Kerja Perangkat Daerah yang Ada di Kecamatan	*erwujudnya peningkatan efektifitas pelaksanaan pelayanan kepada masyarakat diwilayah kecamatan terwujudnya peningkatan efektifitas pelaksanaan pelayanan kepada masyarakat diwilayah kecamatan*	-			100 100 %	0,00			Memperkuat reformasi politik, hukum dan birokrasi, serta memperkuat pencegahan dan pemberantasan korupsi, narkoba, judi, dan penyeludupan.	Memperkuat Fondasi Perekonomian Kalimantan Barat yang Inklusif dan Berkelanjutan PENINGKATAN TATA KELOLA PEMERINTAHAN DAN REFORMASI BIROKRASI SERTA OPTIMALISASI PENDAPATAN DAERAH	Kecamatan Bengkayang	-	0,00	KECAMATAN BENGKAYANG
	7.01.02.2.02.0003	Peningkatan Efektifitas Pelaksanaan Pelayanan kepada Masyarakat di Wilayah Kecamatan														
			Jumlah Laporan Peningkatan Efektifitas Pelaksanaan Pelayanan kepada Masyarakat di Wilayah Kecamatan				4 Laporan	0,00	Kab. Bengkayang, Bengkayang, Semua Kel/Desa Kab. Bengkayang, Bengkayang, Semua Kel/Desa	PENDAPATAN ASLI DAERAH (PAD)	Memperkuat reformasi politik, hukum dan birokrasi, serta memperkuat pencegahan dan pemberantasan korupsi, narkoba, judi, dan penyeludupan.	Memperkuat Fondasi Perekonomian Kalimantan Barat yang Inklusif dan Berkelanjutan PENINGKATAN TATA KELOLA PEMERINTAHAN DAN REFORMASI BIROKRASI SERTA OPTIMALISASI PENDAPATAN DAERAH	Kecamatan Bengkayang		0,00	KECAMATAN BENGKAYANG
3.	**7.01.03**	**PROGRAM PEMBERDAYAAN MASYARAKAT DESA DAN KELURAHAN**	***Indek Pemberdayaan Kasyarakat Tingkat Kecamatan***	**-**			**100 %**	**4.000.000,00**						**-**	**10.000.000,00**	

NO	KODE	URUSAN / BIDANG URUSAN / PROGRAM / KEGIATAN / SUB KEGIATAN	INDIKATOR PROGRAM / KEGIATAN / SUB KEGIATAN	TARGET AKHIR PERIODE RENSTRA OPD	REALISASI CAPAIAN RENJA OPD TAHUN 2024	PRAKIRAAN CAPAIAN TARGET RENJA OPD TAHUN 2025	CAPAIAN KINERJA DAN KERANGKA PENDANAAN						KELOMPOK SASARAN	PRAKIRAAN MAJU RENCANA TAHUN 2027		PERANGKAT DAERAH PENANGGUNG JAWAB
							TARGET 2026	PAGU INDIKATIF (Rp)	LOKASI	SUMBER DANA	PRIORITAS			TARGET	PAGU INDIKATIF (Rp)	
											NASIONAL	DAERAH				
1	2	3	4	5	6	7	8	9	10	11	12	13	14	15	16	17
	7.01.03.2.01	Koordinasi Kegiatan Pemberdayaan Desa	*Terlaksananya koordinasai kegiatan pemberdayaan Desa* *terlaksananya koordinasi kegiatan pemberdayaan Desa*	-			100 % 100 %	4.000.000,00			Memperkuat reformasi politik, hukum dan birokrasi, serta memperkuat pencegahan dan pemberantasan korupsi, narkoba, judi, dan penyeludupan.	Memperkuat Fondasi Perekonomian Kalimantan Barat yang Inklusif dan Berkelanjutan PENINGKATAN TATA KELOLA PEMERINTAHAN DAN REFORMASI BIROKRASI SERTA OPTIMALISASI PENDAPATAN DAERAH	Kecamatan Bengkayang	-	10.000.000,00	KECAMATAN BENGKAYANG
	7.01.03.2.01.0003	Peningkatan Efektifitas Kegiatan Pemberdayaan Masyarakat di Wilayah Kecamatan														
			0				1 0	4.000.000,00	-	PENDAPATAN ASLI DAERAH (PAD)	Memperkuat reformasi politik, hukum dan birokrasi, serta memperkuat pencegahan dan pemberantasan korupsi, narkoba, judi, dan penyeludupan.	Memperkuat Fondasi Perekonomian Kalimantan Barat yang Inklusif dan Berkelanjutan PENINGKATAN TATA KELOLA PEMERINTAHAN DAN REFORMASI BIROKRASI SERTA OPTIMALISASI PENDAPATAN DAERAH	Kecamatan Bengkayang		10.000.000,00	KECAMATAN BENGKAYANG

NO	KODE	URUSAN / BIDANG URUSAN / PROGRAM / KEGIATAN / SUB KEGIATAN	INDIKATOR PROGRAM / KEGIATAN / SUB KEGIATAN	TARGET AKHIR PERIODE RENSTRA OPD	REALISASI CAPAIAN RENJA OPD TAHUN 2024	PRAKIRAAN CAPAIAN TARGET RENJA OPD TAHUN 2025	CAPAIAN KINERJA DAN KERANGKA PENDANAAN						KELOMPOK SASARAN	PRAKIRAAN MAJU RENCANA TAHUN 2027		PERANGKAT DAERAH PENANGGUNG JAWAB
							TARGET 2026	PAGU INDIKATIF (Rp)	LOKASI	SUMBER DANA	PRIORITAS			TARGET	PAGU INDIKATIF (Rp)	
											NASIONAL	DAERAH				
1	2	3	4	5	6	7	8	9	10	11	12	13	14	15	16	17
	7.01.03.2.02	Kegiatan Pemberdayaan Kelurahan	-	-			-	0,00			Memperkuat reformasi politik, hukum dan birokrasi, serta memperkuat pencegahan dan pemberantasan korupsi, narkoba, judi, dan penyeludupan.	Memperkuat Fondasi Perekonomian Kalimantan Barat yang Inklusif dan Berkelanjutan PENINGKATAN TATA KELOLA PEMERINTAHAN DAN REFORMASI BIROKRASI SERTA OPTIMALISASI PENDAPATAN DAERAH	Kecamatan Bengkayang	-	0,00	KECAMATAN BENGKAYANG
	7.01.03.2.02.0002	Pembangunan Sarana dan Prasarana Kelurahan														
			Jumlah Sarana dan Prasarana Kelurahan yang Terbangun				4 Unit	0,00	Kab. Bengkayang, Bengkayang, Semua Kel/Desa Kab. Bengkayang, Bengkayang, Semua Kel/Desa	DANA ALOKASI UMUM (DAU)	Memperkuat reformasi politik, hukum dan birokrasi, serta memperkuat pencegahan dan pemberantasan korupsi, narkoba, judi, dan penyeludupan.	Memperkuat Fondasi Perekonomian Kalimantan Barat yang Inklusif dan Berkelanjutan PENINGKATAN TATA KELOLA PEMERINTAHAN DAN REFORMASI BIROKRASI SERTA OPTIMALISASI PENDAPATAN DAERAH	Kecamatan Bengkayang		0,00	KECAMATAN BENGKAYANG
	7.01.03.2.02.0003	Pemberdayaan Masyarakat di Kelurahan														

NO	KODE	URUSAN / BIDANG URUSAN / PROGRAM / KEGIATAN / SUB KEGIATAN	INDIKATOR PROGRAM / KEGIATAN / SUB KEGIATAN	TARGET AKHIR PERIODE RENSTRA OPD	REALISASI CAPAIAN RENJA OPD TAHUN 2024	PRAKIRAAN CAPAIAN TARGET RENJA OPD TAHUN 2025	CAPAIAN KINERJA DAN KERANGKA PENDANAAN						KELOMPOK SASARAN	PRAKIRAAN MAJU RENCANA TAHUN 2027		PERANGKAT DAERAH PENANGGUNG JAWAB
							TARGET 2026	PAGU INDIKATIF (Rp)	LOKASI	SUMBER DANA	PRIORITAS			TARGET	PAGU INDIKATIF (Rp)	
											NASIONAL	DAERAH				
1	2	3	4	5	6	7	8	9	10	11	12	13	14	15	16	17
			Jumlah Pokmas dan Ormas yang Melaksanakan Pemberdayaan Masyarakat di Kelurahan				6 Pokmas / Ormas	0,00	Kab. Bengkayang, Bengkayang, Semua Kel/Desa Kab. Bengkayang, Bengkayang, Semua Kel/Desa	DANA ALOKASI UMUM (DAU)	Memperkuat reformasi politik, hukum dan birokrasi, serta memperkuat pencegahan dan pemberantasan korupsi, narkoba, judi, dan penyeludupan.	Memperkuat Fondasi Perekonomian Kalimantan Barat yang Inklusif dan Berkelanjutan PENINGKATAN TATA KELOLA PEMERINTAHAN DAN REFORMASI BIROKRASI SERTA OPTIMALISASI PENDAPATAN DAERAH	Kecamatan Bengkayang		0,00	KECAMATAN BENGKAYANG
4.	**7.01.04**	**PROGRAM KOORDINASI KETENTRAMAN DAN KETERTIBAN UMUM**	***Persentase koordinasi penanganan pelanggaran Perda di Kecamatan***	**-**			**100 %**	**2.000.000,00**						**-**	**10.000.000,00**	
	7.01.04.2.02	Koordinasi Penerapan dan Penegakan Peraturan Daerah dan Peraturan Kepala Daerah	*persentase penegakan perda*	-			100 %	2.000.000,00			Memperkuat reformasi politik, hukum dan birokrasi, serta memperkuat pencegahan dan pemberantasan korupsi, narkoba, judi, dan penyeludupan.	Memperkuat Fondasi Perekonomian Kalimantan Barat yang Inklusif dan Berkelanjutan PENINGKATAN TATA KELOLA PEMERINTAHAN DAN REFORMASI BIROKRASI SERTA OPTIMALISASI PENDAPATAN DAERAH	Kecamatan Bengkayang	-	10.000.000,00	KECAMATAN BENGKAYANG
	7.01.04.2.02.0001	Koordinasi/Sinergi dengan Perangkat Daerah yang Tugas dan Fungsinya di Bidang Penegakan Peraturan Perundang-Undangan dan/atau Kepolisian Negara Republik Indonesia														

NO	KODE	URUSAN / BIDANG URUSAN / PROGRAM / KEGIATAN / SUB KEGIATAN	INDIKATOR PROGRAM / KEGIATAN / SUB KEGIATAN	TARGET AKHIR PERIODE RENSTRA OPD	REALISASI CAPAIAN RENJA OPD TAHUN 2024	PRAKIRAAN CAPAIAN TARGET RENJA OPD TAHUN 2025	CAPAIAN KINERJA DAN KERANGKA PENDANAAN						KELOMPOK SASARAN	PRAKIRAAN MAJU RENCANA TAHUN 2027		PERANGKAT DAERAH PENANGGUNG JAWAB
							TARGET 2026	PAGU INDIKATIF (Rp)	LOKASI	SUMBER DANA	PRIORITAS			TARGET	PAGU INDIKATIF (Rp)	
											NASIONAL	DAERAH				
1	2	3	4	5	6	7	8	9	10	11	12	13	14	15	16	17
			Jumlah Laporan Koordinasi/Sinergi dengan Perangkat Daerah yang Tugas dan Fungsinya di Bidang Penegakan Peraturan Perundang-Undangan dan/atau Kepolisian Negara Republik Indonesia				12 Laporan	2.000.000,00	Kab. Bengkayang, Bengkayang, Semua Kel/Desa Kab. Bengkayang, Bengkayang, Semua Kel/Desa	PENDAPATAN ASLI DAERAH (PAD)	Memperkuat reformasi politik, hukum dan birokrasi, serta memperkuat pencegahan dan pemberantasan korupsi, narkoba, judi, dan penyeludupan.	Memperkuat Fondasi Perekonomian Kalimantan Barat yang Inklusif dan Berkelanjutan PENINGKATAN TATA KELOLA PEMERINTAHAN DAN REFORMASI BIROKRASI SERTA OPTIMALISASI PENDAPATAN DAERAH	Kecamatan Bengkayang		10.000.000,00	KECAMATAN BENGKAYANG
5.	**7.01.05**	**PROGRAM PENYELENGGARAAN URUSAN PEMERINTAHAN UMUM**	***Persentase kelompok masyarakat (kades/ kaur/ perangkat, karang taruna, LPM, BPD, Ormas) yang mendapatkan peningkatan wawasan kebangsaan ditingkat kecamatan***	**-**			**100 %**	**7.000.000,00**						**-**	**17.000.000,00**	
	7.01.05.2.01	Penyelenggaraan Urusan Pemerintahan Umum Sesuai Penugasan Kepala Daerah	*persentase koordinasi penanganan pelanggaran perda di kecamatan*	-			100 %	7.000.000,00			Memperkuat reformasi politik, hukum dan birokrasi, serta memperkuat pencegahan dan pemberantasan korupsi, narkoba, judi, dan penyeludupan.	Memperkuat Fondasi Perekonomian Kalimantan Barat yang Inklusif dan Berkelanjutan PENINGKATAN TATA KELOLA PEMERINTAHAN DAN REFORMASI BIROKRASI SERTA OPTIMALISASI PENDAPATAN DAERAH	Kecamatan Bengkayang	-	17.000.000,00	KECAMATAN BENGKAYANG
	7.01.05.2.01.0001	Pembinaan Wawasan Kebangsaan dan Ketahanan Nasional dalam rangka Memantapkan Pengamalan Pancasila, Pelaksanaan Undang-Undang Dasar Negara Republik Indonesia Tahun 1945, Pelestarian Bhinneka Tunggal Ika serta Pemertahanan dan Pemeliharaan Keutuhan Negara Kesatuan Republik Indonesia															

NO	KODE	URUSAN / BIDANG URUSAN / PROGRAM / KEGIATAN / SUB KEGIATAN	INDIKATOR PROGRAM / KEGIATAN / SUB KEGIATAN	TARGET AKHIR PERIODE RENSTRA OPD	REALISASI CAPAIAN RENJA OPD TAHUN 2024	PRAKIRAAN CAPAIAN TARGET RENJA OPD TAHUN 2025	CAPAIAN KINERJA DAN KERANGKA PENDANAAN						KELOMPOK SASARAN	PRAKIRAAN MAJU RENCANA TAHUN 2027		PERANGKAT DAERAH PENANGGUNG JAWAB
							TARGET 2026	PAGU INDIKATIF (Rp)	LOKASI	SUMBER DANA	PRIORITAS			TARGET	PAGU INDIKATIF (Rp)	
											NASIONAL	DAERAH				
1	2	3	4	5	6	7	8	9	10	11	12	13	14	15	16	17
			Jumlah Orang yang Mengikuti Pembinaan Wawasan Kebangsaan dan Ketahanan Nasional dalam rangka Memantapkan Pengamalan Pancasila, Pelaksanaan Undang-Undang Dasar Negara Republik Indonesia Tahun 1945, Pelestarian Bhinneka Tunggal Ika serta Pemertahanan dan Pemeliharaan Keutuhan Negara Kesatuan Republik Indonesia				33 Orang	4.000.000,00	Kab. Bengkayang, Bengkayang, Semua Kel/Desa Kab. Bengkayang, Bengkayang, Semua Kel/Desa	PENDAPATAN ASLI DAERAH (PAD)	Memperkuat reformasi politik, hukum dan birokrasi, serta memperkuat pencegahan dan pemberantasan korupsi, narkoba, judi, dan penyeludupan.	Memperkuat Fondasi Perekonomian Kalimantan Barat yang Inklusif dan Berkelanjutan PENINGKATAN TATA KELOLA PEMERINTAHAN DAN REFORMASI BIROKRASI SERTA OPTIMALISASI PENDAPATAN DAERAH	Kecamatan Bengkayang		10.000.000,00	KECAMATAN BENGKAYANG
	7.01.05.2.01.0004	Pembinaan Kerukunan Antar Suku dan Intra Suku, Umat Beragama, Ras, dan Golongan Lainnya Guna Mewujudkan Stabilitas Keamanan Lokal, Regional, dan Nasional														
			Jumlah Orang yang Mengikuti Pembinaan Kerukunan Antar Suku dan Intra Suku , Umat Beragama, Ras, dan Golongan Lainnya Guna Mewujudkan Stabilitas Keamanan Lokal, Regional, dan Nasional				60 Orang	3.000.000,00	Kab. Bengkayang, Bengkayang, Semua Kel/Desa Kab. Bengkayang, Bengkayang, Semua Kel/Desa	PENDAPATAN ASLI DAERAH (PAD)	Memperkuat reformasi politik, hukum dan birokrasi, serta memperkuat pencegahan dan pemberantasan korupsi, narkoba, judi, dan penyeludupan.	Memperkuat Fondasi Perekonomian Kalimantan Barat yang Inklusif dan Berkelanjutan PENINGKATAN TATA KELOLA PEMERINTAHAN DAN REFORMASI BIROKRASI SERTA OPTIMALISASI PENDAPATAN DAERAH	Kecamatan Bengkayang		5.000.000,00	KECAMATAN BENGKAYANG
	7.01.05.2.01.0005	Penanganan Konflik Sosial Sesuai Ketentuan Peraturan Perundang-Undangan														

NO	KODE	URUSAN / BIDANG URUSAN / PROGRAM / KEGIATAN / SUB KEGIATAN	INDIKATOR PROGRAM / KEGIATAN / SUB KEGIATAN	TARGET AKHIR PERIODE RENSTRA OPD	REALISASI CAPAIAN RENJA OPD TAHUN 2024	PRAKIRAAN CAPAIAN TARGET RENJA OPD TAHUN 2025	CAPAIAN KINERJA DAN KERANGKA PENDANAAN						KELOMPOK SASARAN	PRAKIRAAN MAJU RENCANA TAHUN 2027		PERANGKAT DAERAH PENANGGUNG JAWAB
							TARGET 2026	PAGU INDIKATIF (Rp)	LOKASI	SUMBER DANA	PRIORITAS			TARGET	PAGU INDIKATIF (Rp)	
											NASIONAL	DAERAH				
1	2	3	4	5	6	7	8	9	10	11	12	13	14	15	16	17
			Jumlah Laporan Konflik yang Ditangani Sesuai Ketentuan Peraturan Perundang-Undangan				15 Laporan	0,00	Kab. Bengkayang, Bengkayang, Semua Kel/Desa Kab. Bengkayang, Bengkayang, Semua Kel/Desa	PENDAPATAN ASLI DAERAH (PAD)	Memperkuat reformasi politik, hukum dan birokrasi, serta memperkuat pencegahan dan pemberantasan korupsi, narkoba, judi, dan penyeludupan.	Memperkuat Fondasi Perekonomian Kalimantan Barat yang Inklusif dan Berkelanjutan PENINGKATAN TATA KELOLA PEMERINTAHAN DAN REFORMASI BIROKRASI SERTA OPTIMALISASI PENDAPATAN DAERAH	Kecamatan Bengkayang		2.000.000,00	KECAMATAN BENGKAYANG
6.	**7.01.06**	**PROGRAM PEMBINAAN DAN PENGAWASAN PEMERINTAHAN DESA**	***Persentase desa yang sudah menyusun dokumen perencanaan, penganggaran dan pelaporan dengan benar dan tepat waktu***	**-**			**100 %**	**6.000.000,00**						**-**	**16.000.000,00**	
	7.01.06.2.01	Fasilitasi, Rekomendasi dan Koordinasi Pembinaan dan Pengawasan Pemerintahan Desa	*persentase desa yang sudah menyusun dokumen perencanaan pengangaratn dan pelaporan dengan benar dan tepat waktu* *persentase desa yang yang sudah menyusun dokumen perencanaan penanganan dan pelaporan dengan benar dan tepat waktu*	-			100 % 100 %	6.000.000,00			Memperkuat reformasi politik, hukum dan birokrasi, serta memperkuat pencegahan dan pemberantasan korupsi, narkoba, judi, dan penyeludupan.	Memperkuat Fondasi Perekonomian Kalimantan Barat yang Inklusif dan Berkelanjutan PENINGKATAN TATA KELOLA PEMERINTAHAN DAN REFORMASI BIROKRASI SERTA OPTIMALISASI PENDAPATAN DAERAH	Kecamatan Bengkayang	-	16.000.000,00	KECAMATAN BENGKAYANG
	7.01.06.2.01.0001	Fasilitasi Penyusunan Peraturan Desa dan Peraturan Kepala Desa														

NO	KODE	URUSAN / BIDANG URUSAN / PROGRAM / KEGIATAN / SUB KEGIATAN	INDIKATOR PROGRAM / KEGIATAN / SUB KEGIATAN	TARGET AKHIR PERIODE RENSTRA OPD	REALISASI CAPAIAN RENJA OPD TAHUN 2024	PRAKIRAAN CAPAIAN TARGET RENJA OPD TAHUN 2025	CAPAIAN KINERJA DAN KERANGKA PENDANAAN						KELOMPOK SASARAN	PRAKIRAAN MAJU RENCANA TAHUN 2027		PERANGKAT DAERAH PENANGGUNG JAWAB
							TARGET 2026	PAGU INDIKATIF (Rp)	LOKASI	SUMBER DANA	PRIORITAS			TARGET	PAGU INDIKATIF (Rp)	
											NASIONAL	DAERAH				
1	2	3	4	5	6	7	8	9	10	11	12	13	14	15	16	17
			Jumlah Dokumen yang Difasilitasi dalam rangka Penyusunan Peraturan Desa dan Peraturan Kepala Desa				4 Dokumen	1.000.000,00	Kab. Bengkayang, Bengkayang, Semua Kel/Desa Kab. Bengkayang, Bengkayang, Semua Kel/Desa	PENDAPATAN ASLI DAERAH (PAD)	Memperkuat reformasi politik, hukum dan birokrasi, serta memperkuat pencegahan dan pemberantasan korupsi, narkoba, judi, dan penyeludupan.	Memperkuat Fondasi Perekonomian Kalimantan Barat yang Inklusif dan Berkelanjutan PENINGKATAN TATA KELOLA PEMERINTAHAN DAN REFORMASI BIROKRASI SERTA OPTIMALISASI PENDAPATAN DAERAH	Kecamatan Bengkayang		2.000.000,00	KECAMATAN BENGKAYANG
	7.01.06.2.01.0003	Fasilitasi Pengelolaan Keuangan Desa dan Pendayagunaan Aset Desa														
			Jumlah Dokumen yang Difasilitasi dalam rangka Pengelolaan Keuangan Desa dan Pendayagunaan Aset Desa				4 Dokumen	0,00	Kab. Bengkayang, Bengkayang, Semua Kel/Desa Kab. Bengkayang, Bengkayang, Semua Kel/Desa	PENDAPATAN ASLI DAERAH (PAD)	Memperkuat reformasi politik, hukum dan birokrasi, serta memperkuat pencegahan dan pemberantasan korupsi, narkoba, judi, dan penyeludupan.	Memperkuat Fondasi Perekonomian Kalimantan Barat yang Inklusif dan Berkelanjutan PENINGKATAN TATA KELOLA PEMERINTAHAN DAN REFORMASI BIROKRASI SERTA OPTIMALISASI PENDAPATAN DAERAH	Kecamatan Bengkayang		2.000.000,00	KECAMATAN BENGKAYANG
	7.01.06.2.01.0005	Fasilitasi Pelaksanaan Tugas Kepala Desa dan Perangkat Desa														

NO	KODE	URUSAN / BIDANG URUSAN / PROGRAM / KEGIATAN / SUB KEGIATAN	INDIKATOR PROGRAM / KEGIATAN / SUB KEGIATAN	TARGET AKHIR PERIODE RENSTRA OPD	REALISASI CAPAIAN RENJA OPD TAHUN 2024	PRAKIRAAN CAPAIAN TARGET RENJA OPD TAHUN 2025	CAPAIAN KINERJA DAN KERANGKA PENDANAAN						KELOMPOK SASARAN	PRAKIRAAN MAJU RENCANA TAHUN 2027		PERANGKAT DAERAH PENANGGUNG JAWAB
							TARGET 2026	PAGU INDIKATIF (Rp)	LOKASI	SUMBER DANA	PRIORITAS			TARGET	PAGU INDIKATIF (Rp)	
											NASIONAL	DAERAH				
1	2	3	4	5	6	7	8	9	10	11	12	13	14	15	16	17
			Jumlah Dokumen Fasilitasi dalam rangka Pelaksanaan Tugas Kepala Desa dan Perangkat Desa				4 Dokumen	1.000.000,00	Kab. Bengkayang, Bengkayang, Semua Kel/Desa Kab. Bengkayang, Bengkayang, Semua Kel/Desa	PENDAPATAN ASLI DAERAH (PAD)	Memperkuat reformasi politik, hukum dan birokrasi, serta memperkuat pencegahan dan pemberantasan korupsi, narkoba, judi, dan penyeludupan.	Memperkuat Fondasi Perekonomian Kalimantan Barat yang Inklusif dan Berkelanjutan PENINGKATAN TATA KELOLA PEMERINTAHAN DAN REFORMASI BIROKRASI SERTA OPTIMALISASI PENDAPATAN DAERAH	Kecamatan Bengkayang		2.000.000,00	KECAMATAN BENGKAYANG
	7.01.06.2.01.0009	Fasilitasi Sinkronisasi Perencanaan Pembangunan Daerah dengan Pembangunan Desa														
			Jumlah Dokumen Sinkronisasi Perencanaan Pembangunan Daerah dengan Pembangunan Desa				6 Dokumen	4.000.000,00	Kab. Bengkayang, Bengkayang, Semua Kel/Desa Kab. Bengkayang, Bengkayang, Semua Kel/Desa	PENDAPATAN ASLI DAERAH (PAD)	Memperkuat reformasi politik, hukum dan birokrasi, serta memperkuat pencegahan dan pemberantasan korupsi, narkoba, judi, dan penyeludupan.	Memperkuat Fondasi Perekonomian Kalimantan Barat yang Inklusif dan Berkelanjutan PENINGKATAN TATA KELOLA PEMERINTAHAN DAN REFORMASI BIROKRASI SERTA OPTIMALISASI PENDAPATAN DAERAH	Kecamatan Bengkayang		6.000.000,00	KECAMATAN BENGKAYANG
	7.01.06.2.01.0015	Fasilitasi Penataan, Pemanfaatan, dan Pendayagunaan Ruang Desa serta Penetapan dan Penegasan Batas Desa														

NO	KODE	URUSAN / BIDANG URUSAN / PROGRAM / KEGIATAN / SUB KEGIATAN	INDIKATOR PROGRAM / KEGIATAN / SUB KEGIATAN	TARGET AKHIR PERIODE RENSTRA OPD	REALISASI CAPAIAN RENJA OPD TAHUN 2024	PRAKIRAAN CAPAIAN TARGET RENJA OPD TAHUN 2025	CAPAIAN KINERJA DAN KERANGKA PENDANAAN						KELOMPOK SASARAN	PRAKIRAAN MAJU RENCANA TAHUN 2027		PERANGKAT DAERAH PENANGGUNG JAWAB
							TARGET 2026	PAGU INDIKATIF (Rp)	LOKASI	SUMBER DANA	PRIORITAS			TARGET	PAGU INDIKATIF (Rp)	
											NASIONAL	DAERAH				
1	2	3	4	5	6	7	8	9	10	11	12	13	14	15	16	17
			Jumlah Dokumen Fasilitasi dalam rangka Penataan, Pemanfaatan, dan Pendayagunaan Ruang Desa serta Penetapan dan Penegasan Batas Desa				6 Dokumen	0,00	Kab. Bengkayang, Bengkayang, Semua Kel/Desa Kab. Bengkayang, Bengkayang, Semua Kel/Desa	PENDAPATAN ASLI DAERAH (PAD)	Memperkuat reformasi politik, hukum dan birokrasi, serta memperkuat pencegahan dan pemberantasan korupsi, narkoba, judi, dan penyeludupan.	Memperkuat Fondasi Perekonomian Kalimantan Barat yang Inklusif dan Berkelanjutan PENINGKATAN TATA KELOLA PEMERINTAHAN DAN REFORMASI BIROKRASI SERTA OPTIMALISASI PENDAPATAN DAERAH	Kecamatan Bengkayang		2.000.000,00	KECAMATAN BENGKAYANG
	7.01.06.2.01.0018	Koordinasi Pelaksanaan Pembangunan Kawasan Perdesaan di Wilayah Kecamatan														
			Jumlah Laporan Hasil Koordinasi Pelaksanaan Pembangunan Kawasan Perdesaan di Wilayah Kecamatan				6 Laporan	0,00	Kab. Bengkayang, Bengkayang, Semua Kel/Desa Kab. Bengkayang, Bengkayang, Semua Kel/Desa	PENDAPATAN ASLI DAERAH (PAD)	Memperkuat reformasi politik, hukum dan birokrasi, serta memperkuat pencegahan dan pemberantasan korupsi, narkoba, judi, dan penyeludupan.	Memperkuat Fondasi Perekonomian Kalimantan Barat yang Inklusif dan Berkelanjutan PENINGKATAN TATA KELOLA PEMERINTAHAN DAN REFORMASI BIROKRASI SERTA OPTIMALISASI PENDAPATAN DAERAH	Kecamatan Bengkayang		2.000.000,00	KECAMATAN BENGKAYANG
		KELURAHAN SEBALO						**897.788.000,00**							**931.488.000,00**	
	7	**UNSUR KEWILAYAHAN**						**897.788.000,00**							**931.488.000,00**	
	7.01	**KECAMATAN**						**897.788.000,00**							**931.488.000,00**	
1.	**7.01.01**	**PROGRAM PENUNJANG URUSAN PEMERINTAHAN DAERAH KABUPATEN/KOTA**	**-**	**-**			**-**	**55.000.000,00**						**-**	**85.500.000,00**	
	7.01.01.2.01	Perencanaan, Penganggaran, dan Evaluasi Kinerja Perangkat Daerah	-	-			-	0,00			-	-	-	-	0,00	KELURAHAN SEBALO
	7.01.01.2.01.0002	Koordinasi dan Penyusunan Dokumen RKA-SKPD														

NO	KODE	URUSAN / BIDANG URUSAN / PROGRAM / KEGIATAN / SUB KEGIATAN	INDIKATOR PROGRAM / KEGIATAN / SUB KEGIATAN	TARGET AKHIR PERIODE RENSTRA OPD	REALISASI CAPAIAN RENJA OPD TAHUN 2024	PRAKIRAAN CAPAIAN TARGET RENJA OPD TAHUN 2025	CAPAIAN KINERJA DAN KERANGKA PENDANAAN						KELOMPOK SASARAN	PRAKIRAAN MAJU RENCANA TAHUN 2027		PERANGKAT DAERAH PENANGGUNG JAWAB
							TARGET 2026	PAGU INDIKATIF (Rp)	LOKASI	SUMBER DANA	PRIORITAS			TARGET	PAGU INDIKATIF (Rp)	
											NASIONAL	DAERAH				
1	2	3	4	5	6	7	8	9	10	11	12	13	14	15	16	17
			Jumlah Dokumen RKA-SKPD dan Laporan Hasil Koordinasi Penyusunan Dokumen RKA-SKPD				2 Dokumen	0,00	Kab. Bengkayang, Bengkayang, Sabalo Kab. Bengkayang, Bengkayang, Sabalo	DANA ALOKASI UMUM (DAU)	-	-	-		0,00	KELURAHAN SEBALO
	7.01.01.2.01.0004	Koordinasi dan Penyusunan DPA-SKPD														
			Jumlah Dokumen DPA-SKPD dan Laporan Hasil Koordinasi Penyusunan Dokumen DPA-SKPD				2 Dokumen	0,00	Kab. Bengkayang, Bengkayang, Sabalo Kab. Bengkayang, Bengkayang, Sabalo	DANA ALOKASI UMUM (DAU)	-	-	-		0,00	KELURAHAN SEBALO
	7.01.01.2.02	Administrasi Keuangan Perangkat Daerah	-	-			-	0,00			-	-	-	-	0,00	KELURAHAN SEBALO
	7.01.01.2.02.0005	Koordinasi dan Penyusunan Laporan Keuangan Akhir Tahun SKPD														
			Jumlah Laporan Keuangan Akhir Tahun SKPD dan Laporan Hasil Koordinasi Penyusunan Laporan Keuangan Akhir Tahun SKPD				1 Laporan	0,00	Kab. Bengkayang, Bengkayang, Sabalo Kab. Bengkayang, Bengkayang, Sabalo	DANA ALOKASI UMUM (DAU)	-	-	-		0,00	KELURAHAN SEBALO
	7.01.01.2.06	Administrasi Umum Perangkat Daerah	-	-			-	25.000.000,00			-	Meningkatkan Kualitas SDM, Kualitas Kehidupan Masyarakat, dan Kesetaraan Gender PENINGKATAN KUALITAS SDM YANG BERDAYA SAING DAN BERINOVASI	-	-	31.000.000,00	KELURAHAN SEBALO
	7.01.01.2.06.0002	Penyediaan Peralatan dan Perlengkapan Kantor														

NO	KODE	URUSAN / BIDANG URUSAN / PROGRAM / KEGIATAN / SUB KEGIATAN	INDIKATOR PROGRAM / KEGIATAN / SUB KEGIATAN	TARGET AKHIR PERIODE RENSTRA OPD	REALISASI CAPAIAN RENJA OPD TAHUN 2024	PRAKIRAAN CAPAIAN TARGET RENJA OPD TAHUN 2025	CAPAIAN KINERJA DAN KERANGKA PENDANAAN						KELOMPOK SASARAN	PRAKIRAAN MAJU RENCANA TAHUN 2027		PERANGKAT DAERAH PENANGGUNG JAWAB
							TARGET 2026	PAGU INDIKATIF (Rp)	LOKASI	SUMBER DANA	PRIORITAS			TARGET	PAGU INDIKATIF (Rp)	
											NASIONAL	DAERAH				
1	2	3	4	5	6	7	8	9	10	11	12	13	14	15	16	17
			Jumlah Paket Peralatan dan Perlengkapan Kantor yang Disediakan				30 Paket	10.000.000,00	Kab. Bengkayang, Bengkayang, Sabalo Kab. Bengkayang, Bengkayang, Sabalo	PENDAPATAN ASLI DAERAH (PAD)	-	Meningkatkan Kualitas SDM, Kualitas Kehidupan Masyarakat, dan Kesetaraan Gender PENINGKATAN KUALITAS SDM YANG BERDAYA SAING DAN BERINOVASI	-		12.000.000,00	KELURAHAN SEBALO
	7.01.01.2.06.0004	Penyediaan Bahan Logistik Kantor														
			Jumlah Paket Bahan Logistik Kantor yang Disediakan				6 Paket	5.000.000,00	Kab. Bengkayang, Bengkayang, Sabalo Kab. Bengkayang, Bengkayang, Sabalo	PENDAPATAN ASLI DAERAH (PAD)	-	Meningkatkan Kualitas SDM, Kualitas Kehidupan Masyarakat, dan Kesetaraan Gender PENINGKATAN KUALITAS SDM YANG BERDAYA SAING DAN BERINOVASI	-		7.000.000,00	KELURAHAN SEBALO
	7.01.01.2.06.0005	Penyediaan Barang Cetakan dan Penggandaan														
			Jumlah Paket Barang Cetakan dan Penggandaan yang Disediakan				2 Paket	5.000.000,00	Kab. Bengkayang, Bengkayang, Sabalo Kab. Bengkayang, Bengkayang, Sabalo	PENDAPATAN ASLI DAERAH (PAD)	-	Meningkatkan Kualitas SDM, Kualitas Kehidupan Masyarakat, dan Kesetaraan Gender PENINGKATAN KUALITAS SDM YANG BERDAYA SAING DAN BERINOVASI	-		6.000.000,00	KELURAHAN SEBALO
	7.01.01.2.06.0009	Penyelenggaraan Rapat Koordinasi dan Konsultasi SKPD														

NO	KODE	URUSAN / BIDANG URUSAN / PROGRAM / KEGIATAN / SUB KEGIATAN	INDIKATOR PROGRAM / KEGIATAN / SUB KEGIATAN	TARGET AKHIR PERIODE RENSTRA OPD	REALISASI CAPAIAN RENJA OPD TAHUN 2024	PRAKIRAAN CAPAIAN TARGET RENJA OPD TAHUN 2025	CAPAIAN KINERJA DAN KERANGKA PENDANAAN						KELOMPOK SASARAN	PRAKIRAAN MAJU RENCANA TAHUN 2027		PERANGKAT DAERAH PENANGGUNG JAWAB
							TARGET 2026	PAGU INDIKATIF (Rp)	LOKASI	SUMBER DANA	PRIORITAS			TARGET	PAGU INDIKATIF (Rp)	
											NASIONAL	DAERAH				
1	2	3	4	5	6	7	8	9	10	11	12	13	14	15	16	17
			Jumlah Laporan Penyelenggaraan Rapat Koordinasi dan Konsultasi SKPD				50 Laporan	5.000.000,00	Kab. Bengkayang, Bengkayang, Sabalo Kab. Bengkayang, Bengkayang, Sabalo	PENDAPATAN ASLI DAERAH (PAD)	-	Meningkatkan Kualitas SDM, Kualitas Kehidupan Masyarakat, dan Kesetaraan Gender PENINGKATAN KUALITAS SDM YANG BERDAYA SAING DAN BERINOVASI	-		6.000.000,00	KELURAHAN SEBALO
	7.01.01.2.07	Pengadaan Barang Milik Daerah Penunjang Urusan Pemerintah Daerah	-	-			-	0,00			-	-	-	-	0,00	KELURAHAN SEBALO
	7.01.01.2.07.0006	Pengadaan Peralatan dan Mesin Lainnya														
			Jumlah Unit Peralatan dan Mesin Lainnya yang Disediakan				1 Unit	0,00	Kab. Bengkayang, Bengkayang, Sabalo Kab. Bengkayang, Bengkayang, Sabalo	DANA ALOKASI UMUM (DAU)	-	-	-		0,00	KELURAHAN SEBALO
	7.01.01.2.08	Penyediaan Jasa Penunjang Urusan Pemerintahan Daerah	-	-			-	27.000.000,00			-	Meningkatkan Kualitas SDM, Kualitas Kehidupan Masyarakat, dan Kesetaraan Gender PENINGKATAN KUALITAS SDM YANG BERDAYA SAING DAN BERINOVASI	-	-	49.500.000,00	KELURAHAN SEBALO
	7.01.01.2.08.0001	Penyediaan Jasa Surat Menyurat														

NO	KODE	URUSAN / BIDANG URUSAN / PROGRAM / KEGIATAN / SUB KEGIATAN	INDIKATOR PROGRAM / KEGIATAN / SUB KEGIATAN	TARGET AKHIR PERIODE RENSTRA OPD	REALISASI CAPAIAN RENJA OPD TAHUN 2024	PRAKIRAAN CAPAIAN TARGET RENJA OPD TAHUN 2025	CAPAIAN KINERJA DAN KERANGKA PENDANAAN						KELOMPOK SASARAN	PRAKIRAAN MAJU RENCANA TAHUN 2027		PERANGKAT DAERAH PENANGGUNG JAWAB
							TARGET 2026	PAGU INDIKATIF (Rp)	LOKASI	SUMBER DANA	PRIORITAS			TARGET	PAGU INDIKATIF (Rp)	
											NASIONAL	DAERAH				
1	2	3	4	5	6	7	8	9	10	11	12	13	14	15	16	17
			Jumlah Laporan Penyediaan Jasa Surat Menyurat				20 Laporan	2.000.000,00	Kab. Bengkayang, Bengkayang, Sabalo Kab. Bengkayang, Bengkayang, Sabalo	PENDAPATAN ASLI DAERAH (PAD)	-	Meningkatkan Kualitas SDM, Kualitas Kehidupan Masyarakat, dan Kesetaraan Gender PENINGKATAN KUALITAS SDM YANG BERDAYA SAING DAN BERINOVASI	-		2.500.000,00	KELURAHAN SEBALO
	7.01.01.2.08.0002	Penyediaan Jasa Komunikasi, Sumber Daya Air dan Listrik														
			Jumlah Laporan Penyediaan Jasa Komunikasi, Sumber Daya Air dan Listrik yang Disediakan				36 Laporan	15.000.000,00	Kab. Bengkayang, Bengkayang, Sabalo Kab. Bengkayang, Bengkayang, Sabalo	PENDAPATAN ASLI DAERAH (PAD)	-	Meningkatkan Kualitas SDM, Kualitas Kehidupan Masyarakat, dan Kesetaraan Gender PENINGKATAN KUALITAS SDM YANG BERDAYA SAING DAN BERINOVASI	-		17.000.000,00	KELURAHAN SEBALO
	7.01.01.2.08.0004	Penyediaan Jasa Pelayanan Umum Kantor														
			Jumlah Laporan Penyediaan Jasa Pelayanan Umum Kantor yang Disediakan				12 Laporan	10.000.000,00	Kab. Bengkayang, Bengkayang, Sabalo Kab. Bengkayang, Bengkayang, Sabalo	PENDAPATAN ASLI DAERAH (PAD)	-	Meningkatkan Kualitas SDM, Kualitas Kehidupan Masyarakat, dan Kesetaraan Gender PENINGKATAN KUALITAS SDM YANG BERDAYA SAING DAN BERINOVASI	-		30.000.000,00	KELURAHAN SEBALO

NO	KODE	URUSAN / BIDANG URUSAN / PROGRAM / KEGIATAN / SUB KEGIATAN	INDIKATOR PROGRAM / KEGIATAN / SUB KEGIATAN	TARGET AKHIR PERIODE RENSTRA OPD	REALISASI CAPAIAN RENJA OPD TAHUN 2024	PRAKIRAAN CAPAIAN TARGET RENJA OPD TAHUN 2025	CAPAIAN KINERJA DAN KERANGKA PENDANAAN						KELOMPOK SASARAN	PRAKIRAAN MAJU RENCANA TAHUN 2027		PERANGKAT DAERAH PENANGGUNG JAWAB
							TARGET 2026	PAGU INDIKATIF (Rp)	LOKASI	SUMBER DANA	PRIORITAS			TARGET	PAGU INDIKATIF (Rp)	
											NASIONAL	DAERAH				
1	2	3	4	5	6	7	8	9	10	11	12	13	14	15	16	17
	7.01.01.2.09	Pemeliharaan Barang Milik Daerah Penunjang Urusan Pemerintahan Daerah	-	-			-	3.000.000,00			-	Meningkatkan Kualitas SDM, Kualitas Kehidupan Masyarakat, dan Kesetaraan Gender PENINGKATAN KUALITAS SDM YANG BERDAYA SAING DAN BERINOVASI	-	-	5.000.000,00	KELURAHAN SEBALO
	7.01.01.2.09.0006	Pemeliharaan Peralatan dan Mesin Lainnya														
			Jumlah Peralatan dan Mesin Lainnya yang Dipelihara				11 Unit	3.000.000,00	Kab. Bengkayang, Bengkayang, Sabalo Kab. Bengkayang, Bengkayang, Sabalo	PENDAPATAN ASLI DAERAH (PAD)	-	Meningkatkan Kualitas SDM, Kualitas Kehidupan Masyarakat, dan Kesetaraan Gender PENINGKATAN KUALITAS SDM YANG BERDAYA SAING DAN BERINOVASI	-		5.000.000,00	KELURAHAN SEBALO
	7.01.01.2.09.0009	Pemeliharaan/Rehabilitasi Gedung Kantor dan Bangunan Lainnya														
			Jumlah Gedung Kantor dan Bangunan Lainnya yang Dipelihara/Direhabilitasi				1 Unit	0,00	Kab. Bengkayang, Bengkayang, Sabalo Kab. Bengkayang, Bengkayang, Sabalo	DANA ALOKASI UMUM (DAU)	-	-	-		0,00	KELURAHAN SEBALO
2.	**7.01.03**	**PROGRAM PEMBERDAYAAN MASYARAKAT DESA DAN KELURAHAN**	**-**	**-**			**-**	**837.788.000,00**						**-**	**840.188.000,00**	

NO	KODE	URUSAN / BIDANG URUSAN / PROGRAM / KEGIATAN / SUB KEGIATAN	INDIKATOR PROGRAM / KEGIATAN / SUB KEGIATAN	TARGET AKHIR PERIODE RENSTRA OPD	REALISASI CAPAIAN RENJA OPD TAHUN 2024	PRAKIRAAN CAPAIAN TARGET RENJA OPD TAHUN 2025	CAPAIAN KINERJA DAN KERANGKA PENDANAAN						KELOMPOK SASARAN	PRAKIRAAN MAJU RENCANA TAHUN 2027		PERANGKAT DAERAH PENANGGUNG JAWAB
							TARGET 2026	PAGU INDIKATIF (Rp)	LOKASI	SUMBER DANA	PRIORITAS			TARGET	PAGU INDIKATIF (Rp)	
											NASIONAL	DAERAH				
1	2	3	4	5	6	7	8	9	10	11	12	13	14	15	16	17
	7.01.03.2.02	Kegiatan Pemberdayaan Kelurahan	-	-			-	780.188.000,00			-	Percepatan pembangunan serta peningkatan infrastruktur secara adil berkelanjutan PENINGKATAN KUALITAS INFRASTRUKTUR DASAR DAN AKSESIBILITAS YANG BERKELANJUTAN	-	-	780.188.000,00	KELURAHAN SEBALO
	7.01.03.2.02.0002	Pembangunan Sarana dan Prasarana Kelurahan														
			Jumlah Sarana dan Prasarana Kelurahan yang Terbangun				6 Unit	630.188.000,00	Kab. Bengkayang, Bengkayang, Sabalo Kab. Bengkayang, Bengkayang, Sabalo	DANA ALOKASI UMUM (DAU), DAU TAMBAHAN DUKUNGAN PENDANAAN KELURAHAN	-	Percepatan pembangunan serta peningkatan infrastruktur secara adil berkelanjutan PENINGKATAN KUALITAS INFRASTRUKTUR DASAR DAN AKSESIBILITAS YANG BERKELANJUTAN	-		630.188.000,00	KELURAHAN SEBALO
	7.01.03.2.02.0003	Pemberdayaan Masyarakat di Kelurahan														
			Jumlah Pokmas dan Ormas yang Melaksanakan Pemberdayaan Masyarakat di Kelurahan				6 Pokmas / Ormas	150.000.000,00	Kab. Bengkayang, Bengkayang, Sabalo Kab. Bengkayang, Bengkayang, Sabalo	DANA ALOKASI UMUM (DAU)	-	Meningkatkan Kualitas SDM, Kualitas Kehidupan Masyarakat, dan Kesetaraan Gender PENINGKATAN KUALITAS SDM YANG BERDAYASAING DAN BERINOVASI	-		150.000.000,00	KELURAHAN SEBALO

NO	KODE	URUSAN / BIDANG URUSAN / PROGRAM / KEGIATAN / SUB KEGIATAN	INDIKATOR PROGRAM / KEGIATAN / SUB KEGIATAN	TARGET AKHIR PERIODE RENSTRA OPD	REALISASI CAPAIAN RENJA OPD TAHUN 2024	PRAKIRAAN CAPAIAN TARGET RENJA OPD TAHUN 2025	CAPAIAN KINERJA DAN KERANGKA PENDANAAN						KELOMPOK SASARAN	PRAKIRAAN MAJU RENCANA TAHUN 2027		PERANGKAT DAERAH PENANGGUNG JAWAB
							TARGET 2026	PAGU INDIKATIF (Rp)	LOKASI	SUMBER DANA	PRIORITAS			TARGET	PAGU INDIKATIF (Rp)	
											NASIONAL	DAERAH				
1	2	3	4	5	6	7	8	9	10	11	12	13	14	15	16	17
	7.01.03.2.03	Pemberdayaan Lembaga Kemasyarakatan Tingkat Kecamatan	-	-			-	57.600.000,00			-	Meningkatkan Kualitas SDM, Kualitas Kehidupan Masyarakat, dan Kesetaraan Gender PENINGKATAN KUALITAS SDM YANG BERDAYA SAING DAN BERINOVASI	-	-	60.000.000,00	KELURAHAN SEBALO
	7.01.03.2.03.0001	Penyelenggaraan Lembaga Kemasyarakatan														
			Jumlah Lembaga Kemasyarakatan yang Diselenggarakan				3 Lembaga Kemasyarakatan	57.600.000,00	Kab. Bengkayang, Bengkayang, Sabalo Kab. Bengkayang, Bengkayang, Sabalo	DANA ALOKASI UMUM (DAU)	-	Meningkatkan Kualitas SDM, Kualitas Kehidupan Masyarakat, dan Kesetaraan Gender PENINGKATAN KUALITAS SDM YANG BERDAYA SAING DAN BERINOVASI	-		60.000.000,00	KELURAHAN SEBALO
3.	**7.01.05**	**PROGRAM PENYELENGGARAAN URUSAN PEMERINTAHAN UMUM**	**-**	**-**			**-**	**5.000.000,00**						**-**	**5.800.000,00**	
	7.01.05.2.01	Penyelenggaraan Urusan Pemerintahan Umum Sesuai Penugasan Kepala Daerah	-	-			-	5.000.000,00			-	Meningkatkan Kualitas SDM, Kualitas Kehidupan Masyarakat, dan Kesetaraan Gender PENINGKATAN KUALITAS SDM YANG BERDAYA SAING DAN BERINOVASI	-	-	5.800.000,00	KELURAHAN SEBALO
	7.01.05.2.01.0001	Pembinaan Wawasan Kebangsaan dan Ketahanan Nasional dalam rangka Memantapkan Pengamalan Pancasila, Pelaksanaan Undang-Undang Dasar Negara Republik Indonesia Tahun 1945, Pelestarian Bhinneka Tunggal Ika serta Pemertahanan dan Pemeliharaan Keutuhan Negara Kesatuan Republik Indonesia														

NO	KODE	URUSAN / BIDANG URUSAN / PROGRAM / KEGIATAN / SUB KEGIATAN	INDIKATOR PROGRAM / KEGIATAN / SUB KEGIATAN	TARGET AKHIR PERIODE RENSTRA OPD	REALISASI CAPAIAN RENJA OPD TAHUN 2024	PRAKIRAAN CAPAIAN TARGET RENJA OPD TAHUN 2025	CAPAIAN KINERJA DAN KERANGKA PENDANAAN						KELOMPOK SASARAN	PRAKIRAAN MAJU RENCANA TAHUN 2027		PERANGKAT DAERAH PENANGGUNG JAWAB
							TARGET 2026	PAGU INDIKATIF (Rp)	LOKASI	SUMBER DANA	PRIORITAS			TARGET	PAGU INDIKATIF (Rp)	
											NASIONAL	DAERAH				
1	2	3	4	5	6	7	8	9	10	11	12	13	14	15	16	17
			Jumlah Orang yang Mengikuti Pembinaan Wawasan Kebangsaan dan Ketahanan Nasional dalam rangka Memantapkan Pengamalan Pancasila, Pelaksanaan Undang-Undang Dasar Negara Republik Indonesia Tahun 1945, Pelestarian Bhinneka Tunggal Ika serta Pemertahanan dan Pemeliharaan Keutuhan Negara Kesatuan Republik Indonesia				15 Orang	3.000.000,00	Kab. Bengkayang, Bengkayang, Sabalo Kab. Bengkayang, Bengkayang, Sabalo	PENDAPATAN ASLI DAERAH (PAD)	-	Meningkatkan Kualitas SDM, Kualitas Kehidupan Masyarakat, dan Kesetaraan Gender PENINGKATAN KUALITAS SDM YANG BERDAYA SAING DAN BERINOVASI	-		3.300.000,00	KELURAHAN SEBALO
	7.01.05.2.01.0004	Pembinaan Kerukunan Antar Suku dan Intra Suku, Umat Beragama, Ras, dan Golongan Lainnya Guna Mewujudkan Stabilitas Keamanan Lokal, Regional, dan Nasional														
			Jumlah Orang yang Mengikuti Pembinaan Kerukunan Antar Suku dan Intra Suku , Umat Beragama, Ras, dan Golongan Lainnya Guna Mewujudkan Stabilitas Keamanan Lokal, Regional, dan Nasional				30 Orang	2.000.000,00	Kab. Bengkayang, Bengkayang, Sabalo Kab. Bengkayang, Bengkayang, Sabalo	PENDAPATAN ASLI DAERAH (PAD)	-	Meningkatkan Kualitas SDM, Kualitas Kehidupan Masyarakat, dan Kesetaraan Gender PENINGKATAN KUALITAS SDM YANG BERDAYA SAING DAN BERINOVASI	-		2.500.000,00	KELURAHAN SEBALO
	7.01.05.2.01.0005	Penanganan Konflik Sosial Sesuai Ketentuan Peraturan Perundang-Undangan														
			Jumlah Laporan Konflik yang Ditangani Sesuai Ketentuan Peraturan Perundang-Undangan				6 Laporan	0,00	Kab. Bengkayang, Bengkayang, Sabalo Kab. Bengkayang, Bengkayang, Sabalo	DANA ALOKASI UMUM (DAU)	-	-	-		0,00	KELURAHAN SEBALO
4.	**7.01.06**	**PROGRAM PEMBINAAN DAN PENGAWASAN PEMERINTAHAN DESA**	**-**	**-**			**-**	**0,00**						**-**	**0,00**	
	7.01.06.2.01	Fasilitasi, Rekomendasi dan Koordinasi Pembinaan dan Pengawasan Pemerintahan Desa	-	-			-	0,00			-	-	-	-	0,00	KELURAHAN SEBALO
	7.01.06.2.01.0012	Fasilitasi Pelaksanaan Tugas, Fungsi, dan Kewajiban Lembaga Kemasyarakatan														

NO	KODE	URUSAN / BIDANG URUSAN / PROGRAM / KEGIATAN / SUB KEGIATAN	INDIKATOR PROGRAM / KEGIATAN / SUB KEGIATAN	TARGET AKHIR PERIODE RENSTRA OPD	REALISASI CAPAIAN RENJA OPD TAHUN 2024	PRAKIRAAN CAPAIAN TARGET RENJA OPD TAHUN 2025	CAPAIAN KINERJA DAN KERANGKA PENDANAAN						KELOMPOK SASARAN	PRAKIRAAN MAJU RENCANA TAHUN 2027		PERANGKAT DAERAH PENANGGUNG JAWAB
							TARGET 2026	PAGU INDIKATIF (Rp)	LOKASI	SUMBER DANA	PRIORITAS			TARGET	PAGU INDIKATIF (Rp)	
											NASIONAL	DAERAH				
1	2	3	4	5	6	7	8	9	10	11	12	13	14	15	16	17
			Jumlah Dokumen Fasilitasi dalam rangka Pelaksanaan Tugas, Fungsi, dan Kewajiban Lembaga Kemasyarakatan				12 Dokumen	0,00	Kab. Bengkayang, Bengkayang, Sabalo Kab. Bengkayang, Bengkayang, Sabalo	DANA ALOKASI UMUM (DAU)	-	-	-		0,00	KELURAHAN SEBALO
		KELURAHAN BUMI EMAS						**897.788.000,00**							**1.130.200.000,00**	
	7	**UNSUR KEWILAYAHAN**						**897.788.000,00**							**1.130.200.000,00**	
	7.01	**KECAMATAN**						**897.788.000,00**							**1.130.200.000,00**	
1.	**7.01.01**	**PROGRAM PENUNJANG URUSAN PEMERINTAHAN DAERAH KABUPATEN/KOTA**	**-**	**-**			**-**	**54.000.000,00**						**-**	**173.000.000,00**	
	7.01.01.2.06	Administrasi Umum Perangkat Daerah	-	-			-	21.000.000,00			-	Mewujudkan Kepastian Hukum dan Tata pemerintahan yang baik PENINGKATAN KUALITAS SDM YANG BERDAYA SAING DAN BERI NOVASI	-	-	50.000.000,00	KELURAHAN BUMI EMAS
	7.01.01.2.06.0001	Penyediaan Komponen Instalasi Listrik/Penerangan Bangunan Kantor														
			Jumlah Paket Komponen Instalasi Listrik/Penerangan Bangunan Kantor yang Disediakan				3 Paket	3.000.000,00	Kab. Bengkayang, Bengkayang, Bumi Emas Kab. Bengkayang, Bengkayang, Bumi Emas	PENDAPATAN ASLI DAERAH (PAD)	-	Mewujudkan Kepastian Hukum dan Tata pemerintahan yang baik PENINGKATAN KUALITAS SDM YANG BERDAYA SAING DAN BERI NOVASI	-		10.000.000,00	KELURAHAN BUMI EMAS
	7.01.01.2.06.0002	Penyediaan Peralatan dan Perlengkapan Kantor														

NO	KODE	URUSAN / BIDANG URUSAN / PROGRAM / KEGIATAN / SUB KEGIATAN	INDIKATOR PROGRAM / KEGIATAN / SUB KEGIATAN	TARGET AKHIR PERIODE RENSTRA OPD	REALISASI CAPAIAN RENJA OPD TAHUN 2024	PRAKIRAAN CAPAIAN TARGET RENJA OPD TAHUN 2025	CAPAIAN KINERJA DAN KERANGKA PENDANAAN						KELOMPOK SASARAN	PRAKIRAAN MAJU RENCANA TAHUN 2027		PERANGKAT DAERAH PENANGGUNG JAWAB
							TARGET 2026	PAGU INDIKATIF (Rp)	LOKASI	SUMBER DANA	PRIORITAS			TARGET	PAGU INDIKATIF (Rp)	
											NASIONAL	DAERAH				
1	2	3	4	5	6	7	8	9	10	11	12	13	14	15	16	17
			Jumlah Paket Peralatan dan Perlengkapan Kantor yang Disediakan				2 Paket	8.000.000,00	Kab. Bengkayang, Bengkayang, Bumi Emas Kab. Bengkayang, Bengkayang, Bumi Emas	PENDAPATAN ASLI DAERAH (PAD)	-	Meningkatkan Partisipasi Generasi Muda PENINGKATAN KUALITAS SDM YANG BERDAYA SAING DAN BERINOVASI	-		10.000.000,00	KELURAHAN BUMI EMAS
	7.01.01.2.06.0004	Penyediaan Bahan Logistik Kantor														
			Jumlah Paket Bahan Logistik Kantor yang Disediakan				12 Paket	5.000.000,00	Kab. Bengkayang, Bengkayang, Bumi Emas Kab. Bengkayang, Bengkayang, Bumi Emas	PENDAPATAN ASLI DAERAH (PAD)	-	Meningkatkan Partisipasi Generasi Muda PENINGKATAN KUALITAS SDM YANG BERDAYA SAING DAN BERINOVASI	-		20.000.000,00	KELURAHAN BUMI EMAS
	7.01.01.2.06.0005	Penyediaan Barang Cetakan dan Penggandaan														
			Jumlah Paket Barang Cetakan dan Penggandaan yang Disediakan				12 Paket	5.000.000,00	Kab. Bengkayang, Bengkayang, Bumi Emas Kab. Bengkayang, Bengkayang, Bumi Emas	PENDAPATAN ASLI DAERAH (PAD)	-	Meningkatkan Partisipasi Generasi Muda PENINGKATAN KUALITAS SDM YANG BERDAYA SAING DAN BERINOVASI	-		10.000.000,00	KELURAHAN BUMI EMAS
	7.01.01.2.08	Penyediaan Jasa Penunjang Urusan Pemerintahan Daerah	-	-			-	33.000.000,00			-	Meningkatkan Partisipasi Generasi Muda PENINGKATAN KUALITAS SDM YANG BERDAYA SAING DAN BERINOVASI	-	-	123.000.000,00	KELURAHAN BUMI EMAS
	7.01.01.2.08.0002	Penyediaan Jasa Komunikasi, Sumber Daya Air dan Listrik														

NO	KODE	URUSAN / BIDANG URUSAN / PROGRAM / KEGIATAN / SUB KEGIATAN	INDIKATOR PROGRAM / KEGIATAN / SUB KEGIATAN	TARGET AKHIR PERIODE RENSTRA OPD	REALISASI CAPAIAN RENJA OPD TAHUN 2024	PRAKIRAAN CAPAIAN TARGET RENJA OPD TAHUN 2025	CAPAIAN KINERJA DAN KERANGKA PENDANAAN						KELOMPOK SASARAN	PRAKIRAAN MAJU RENCANA TAHUN 2027		PERANGKAT DAERAH PENANGGUNG JAWAB
							TARGET 2026	PAGU INDIKATIF (Rp)	LOKASI	SUMBER DANA	PRIORITAS			TARGET	PAGU INDIKATIF (Rp)	
											NASIONAL	DAERAH				
1	2	3	4	5	6	7	8	9	10	11	12	13	14	15	16	17
			Jumlah Laporan Penyediaan Jasa Komunikasi, Sumber Daya Air dan Listrik yang Disediakan				36 Laporan	23.000.000,00	Kab. Bengkayang, Bengkayang, Bumi Emas Kab. Bengkayang, Bengkayang, Bumi Emas	PENDAPATAN ASLI DAERAH (PAD)	-	Meningkatkan Partisipasi Generasi Muda PENINGKATAN KUALITAS SDM YANG BERDAYA SAING DAN BERINOVASI	-		35.000.000,00	KELURAHAN BUMI EMAS
	7.01.01.2.08.0004	Penyediaan Jasa Pelayanan Umum Kantor														
			Jumlah Laporan Penyediaan Jasa Pelayanan Umum Kantor yang Disediakan				12 Laporan	10.000.000,00	Kab. Bengkayang, Bengkayang, Bumi Emas Kab. Bengkayang, Bengkayang, Bumi Emas	PENDAPATAN ASLI DAERAH (PAD)	-	Meningkatkan Partisipasi Generasi Muda PENINGKATAN KUALITAS SDM YANG BERDAYA SAING DAN BERINOVASI	-		88.000.000,00	KELURAHAN BUMI EMAS
2.	**7.01.02**	**PROGRAM PENYELENGGARAAN PEMERINTAHAN DAN PELAYANAN PUBLIK**	**-**	**-**			**-**	**6.000.000,00**						**-**	**10.000.000,00**	
	7.01.02.2.01	Koordinasi Penyelenggaraan Kegiatan Pemerintahan di Tingkat Kecamatan	-	-			-	6.000.000,00			-	Meningkatkan Kualitas SDM, Kualitas Kehidupan Masyarakat, dan Kesetaraan Gender PENINGKATAN KUALITAS SDM YANG BERDAYA SAING DAN BERINOVASI	-	-	10.000.000,00	KELURAHAN BUMI EMAS
	7.01.02.2.01.0001	Koordinasi/Sinergi Perencanaan dan Pelaksanaan Kegiatan Pemerintahan dengan Perangkat Daerah dan Instansi Vertikal Terkait														

NO	KODE	URUSAN / BIDANG URUSAN / PROGRAM / KEGIATAN / SUB KEGIATAN	INDIKATOR PROGRAM / KEGIATAN / SUB KEGIATAN	TARGET AKHIR PERIODE RENSTRA OPD	REALISASI CAPAIAN RENJA OPD TAHUN 2024	PRAKIRAAN CAPAIAN TARGET RENJA OPD TAHUN 2025	CAPAIAN KINERJA DAN KERANGKA PENDANAAN						KELOMPOK SASARAN	PRAKIRAAN MAJU RENCANA TAHUN 2027		PERANGKAT DAERAH PENANGGUNG JAWAB
							TARGET 2026	PAGU INDIKATIF (Rp)	LOKASI	SUMBER DANA	PRIORITAS			TARGET	PAGU INDIKATIF (Rp)	
											NASIONAL	DAERAH				
1	2	3	4	5	6	7	8	9	10	11	12	13	14	15	16	17
			Jumlah Laporan Koordinasi/Sinergi Perencanaan dan Pelaksanaan Kegiatan Pemerintahan dengan Perangkat Daerah dan Instansi Vertikal Terkait				10 Laporan	6.000.000,00	Kab. Bengkayang, Bengkayang, Bumi Emas Kab. Bengkayang, Bengkayang, Bumi Emas	PENDAPATAN ASLI DAERAH (PAD)	-	Meningkatkan Kualitas SDM, Kualitas Kehidupan Masyarakat, dan Kesetaraan Gender PENINGKATAN KUALITAS SDM YANG BERDAYA SAING DAN BERINOVASI	-		10.000.000,00	KELURAHAN BUMI EMAS
3.	**7.01.03**	**PROGRAM PEMBERDAYAAN MASYARAKAT DESA DAN KELURAHAN**	**-**	**-**			**-**	**837.788.000,00**						**-**	**947.200.000,00**	
	7.01.03.2.02	Kegiatan Pemberdayaan Kelurahan	-	-			-	740.588.000,00			-	Percepatan pembangunan serta peningkatan infrastruktur secara adil berkelanjutan PENINGKATAN KUALITAS INFRASTRUKTUR DASAR DAN AKSESIBILITAS YANG BERKELANJUTAN	-	-	850.000.000,00	KELURAHAN BUMI EMAS
	7.01.03.2.02.0002	Pembangunan Sarana dan Prasarana Kelurahan														
			Jumlah Sarana dan Prasarana Kelurahan yang Terbangun				5 Unit	537.788.000,00	Kab. Bengkayang, Bengkayang, Bumi Emas Kab. Bengkayang, Bengkayang, Bumi Emas	DANA ALOKASI UMUM (DAU), DAU YANG DITENTUKAN PENGGUNAANNYA BIDANG PEKERJAAN UMUM	-	Percepatan pembangunan serta peningkatan infrastruktur secara adil berkelanjutan PENINGKATAN KUALITAS INFRASTRUKTUR DASAR DAN AKSESIBILITAS YANG BERKELANJUTAN	-		550.000.000,00	KELURAHAN BUMI EMAS
	7.01.03.2.02.0003	Pemberdayaan Masyarakat di Kelurahan														

NO	KODE	URUSAN / BIDANG URUSAN / PROGRAM / KEGIATAN / SUB KEGIATAN	INDIKATOR PROGRAM / KEGIATAN / SUB KEGIATAN	TARGET AKHIR PERIODE RENSTRA OPD	REALISASI CAPAIAN RENJA OPD TAHUN 2024	PRAKIRAAN CAPAIAN TARGET RENJA OPD TAHUN 2025	CAPAIAN KINERJA DAN KERANGKA PENDANAAN						KELOMPOK SASARAN	PRAKIRAAN MAJU RENCANA TAHUN 2027		PERANGKAT DAERAH PENANGGUNG JAWAB
							TARGET 2026	PAGU INDIKATIF (Rp)	LOKASI	SUMBER DANA	PRIORITAS			TARGET	PAGU INDIKATIF (Rp)	
											NASIONAL	DAERAH				
1	2	3	4	5	6	7	8	9	10	11	12	13	14	15	16	17
			Jumlah Pokmas dan Ormas yang Melaksanakan Pemberdayaan Masyarakat di Kelurahan				4 Pokmas / Ormas	202.800.000,00	Kab. Bengkayang, Bengkayang, Bumi Emas Kab. Bengkayang, Bengkayang, Bumi Emas	DAU TAMBAHAN DUKUNGAN PENDANAAN KELURAHAN	-	Meningkatkan Kualitas SDM, Kualitas Kehidupan Masyarakat, dan Kesetaraan Gender PENINGKATAN KUALITAS SDM YANG BERDAYA SAING DAN BERI NOVASI	-		300.000.000,00	KELURAHAN BUMI EMAS
	7.01.03.2.03	Pemberdayaan Lembaga Kemasyarakatan Tingkat Kecamatan	-	-			-	97.200.000,00			-	Meningkatkan Kualitas SDM, Kualitas Kehidupan Masyarakat, dan Kesetaraan Gender PENINGKATAN KUALITAS SDM YANG BERDAYA SAING DAN BERI NOVASI	-	-	97.200.000,00	KELURAHAN BUMI EMAS
	7.01.03.2.03.0001	Penyelenggaraan Lembaga Kemasyarakatan														
			0				1 0	97.200.000,00	-	DANA ALOKASI UMUM (DAU)	-	Meningkatkan Kualitas SDM, Kualitas Kehidupan Masyarakat, dan Kesetaraan Gender PENINGKATAN KUALITAS SDM YANG BERDAYA SAING DAN BERI NOVASI	-		97.200.000,00	KELURAHAN BUMI EMAS
		KECAMATAN SELUAS						**1.661.938.000,00**							**1.802.671.900,00**	
	7	**UNSUR KEWILAYAHAN**						**1.661.938.000,00**							**1.802.671.900,00**	
	7.01	**KECAMATAN**						**1.661.938.000,00**							**1.802.671.900,00**	
1.	**7.01.01**	**PROGRAM PENUNJANG URUSAN PEMERINTAHAN DAERAH KABUPATEN/KOTA**	***Tingkat pencapaian program urusan pemerintahan Kecamatan Seluas***	**-**			**100 %**	**1.607.108.000,00**						**-**	**1.741.100.400,00**	

NO	KODE	URUSAN / BIDANG URUSAN / PROGRAM / KEGIATAN / SUB KEGIATAN	INDIKATOR PROGRAM / KEGIATAN / SUB KEGIATAN	TARGET AKHIR PERIODE RENSTRA OPD	REALISASI CAPAIAN RENJA OPD TAHUN 2024	PRAKIRAAN CAPAIAN TARGET RENJA OPD TAHUN 2025	CAPAIAN KINERJA DAN KERANGKA PENDANAAN						KELOMPOK SASARAN	PRAKIRAAN MAJU RENCANA TAHUN 2027		PERANGKAT DAERAH PENANGGUNG JAWAB
							TARGET 2026	PAGU INDIKATIF (Rp)	LOKASI	SUMBER DANA	PRIORITAS			TARGET	PAGU INDIKATIF (Rp)	
											NASIONAL	DAERAH				
1	2	3	4	5	6	7	8	9	10	11	12	13	14	15	16	17
	7.01.01.2.01	Perencanaan, Penganggaran, dan Evaluasi Kinerja Perangkat Daerah	*Tersedianya Dokumen - dokumen Perencanaan, Penganggaran, dan Evaluasi Kinerja Perangkat Daerah*	-			100 %	6.970.000,00			Memperkuat reformasi politik, hukum dan birokrasi, serta memperkuat pencegahan dan pemberantasan korupsi, narkoba, judi, dan penyeludupan.	Meningkatkan Kualitas SDM, Kualitas Kehidupan Masyarakat, dan Kesetaraan Gender PENINGKATAN TATA KELOLA PEMERINTAHAN DAN REFORMASI BIROKRASI SERTA OPTIMALISASI PENDAPATAN DAERAH	Pegawai di Kecamatan Seluas	-	8.455.500,00	KECAMATAN SELUAS
	7.01.01.2.01.0001	Penyusunan Dokumen Perencanaan Perangkat Daerah														
			0				100 % 0	2.460.000,00	Kab. Bengkayang, Seluas, Seluas Kab. Bengkayang, Seluas, Seluas	PENDAPATAN ASLI DAERAH (PAD)	Memperkuat reformasi politik, hukum dan birokrasi, serta memperkuat pencegahan dan pemberantasan korupsi, narkoba, judi, dan penyeludupan.	Meningkatkan Kualitas SDM, Kualitas Kehidupan Masyarakat, dan Kesetaraan Gender PENINGKATAN TATA KELOLA PEMERINTAHAN DAN REFORMASI BIROKRASI SERTA OPTIMALISASI PENDAPATAN DAERAH	Pegawai di Kecamatan Seluas		2.470.000,00	KECAMATAN SELUAS
	7.01.01.2.01.0002	Koordinasi dan Penyusunan Dokumen RKA-SKPD														

NO	KODE	URUSAN / BIDANG URUSAN / PROGRAM / KEGIATAN / SUB KEGIATAN	INDIKATOR PROGRAM / KEGIATAN / SUB KEGIATAN	TARGET AKHIR PERIODE RENSTRA OPD	REALISASI CAPAIAN RENJA OPD TAHUN 2024	PRAKIRAAN CAPAIAN TARGET RENJA OPD TAHUN 2025	CAPAIAN KINERJA DAN KERANGKA PENDANAAN						KELOMPOK SASARAN	PRAKIRAAN MAJU RENCANA TAHUN 2027		PERANGKAT DAERAH PENANGGUNG JAWAB
							TARGET 2026	PAGU INDIKATIF (Rp)	LOKASI	SUMBER DANA	PRIORITAS			TARGET	PAGU INDIKATIF (Rp)	
											NASIONAL	DAERAH				
1	2	3	4	5	6	7	8	9	10	11	12	13	14	15	16	17
			Jumlah Dokumen RKA-SKPD dan Laporan Hasil Koordinasi Penyusunan Dokumen RKA-SKPD				3 Dokumen	2.460.000,00	Kab. Bengkayang, Seluas, Seluas Kab. Bengkayang, Seluas, Seluas	PENDAPATAN ASLI DAERAH (PAD)	Memperkuat reformasi politik, hukum dan birokrasi, serta memperkuat pencegahan dan pemberantasan korupsi, narkoba, judi, dan penyeludupan.	Meningkatkan Kualitas SDM, Kualitas Kehidupan Masyarakat, dan Kesetaraan Gender PENINGKATAN TATA KELOLA PEMERINTAHAN DAN REFORMASI BIROKRASI SERTA OPTIMALISASI PENDAPATAN DAERAH	Pegawai di Kecamatan Seluas		2.583.000,00	KECAMATAN SELUAS
	7.01.01.2.01.0004	Koordinasi dan Penyusunan DPA-SKPD														
			Jumlah Dokumen DPA-SKPD dan Laporan Hasil Koordinasi Penyusunan Dokumen DPA-SKPD				0 Dokumen	0,00	Kab. Bengkayang, Seluas, Seluas Kab. Bengkayang, Seluas, Seluas	PENDAPATAN ASLI DAERAH (PAD)	Memperkuat reformasi politik, hukum dan birokrasi, serta memperkuat pencegahan dan pemberantasan korupsi, narkoba, judi, dan penyeludupan.	Meningkatkan Kualitas SDM, Kualitas Kehidupan Masyarakat, dan Kesetaraan Gender PENINGKATAN TATA KELOLA PEMERINTAHAN DAN REFORMASI BIROKRASI SERTA OPTIMALISASI PENDAPATAN DAERAH	Pegawai di Kecamatan Seluas		1.250.000,00	KECAMATAN SELUAS
	7.01.01.2.01.0006	Koordinasi dan Penyusunan Laporan Capaian Kinerja dan Ikhtisar Realisasi Kinerja SKPD														

NO	KODE	URUSAN / BIDANG URUSAN / PROGRAM / KEGIATAN / SUB KEGIATAN	INDIKATOR PROGRAM / KEGIATAN / SUB KEGIATAN	TARGET AKHIR PERIODE RENSTRA OPD	REALISASI CAPAIAN RENJA OPD TAHUN 2024	PRAKIRAAN CAPAIAN TARGET RENJA OPD TAHUN 2025	CAPAIAN KINERJA DAN KERANGKA PENDANAAN						KELOMPOK SASARAN	PRAKIRAAN MAJU RENCANA TAHUN 2027		PERANGKAT DAERAH PENANGGUNG JAWAB
							TARGET 2026	PAGU INDIKATIF (Rp)	LOKASI	SUMBER DANA	PRIORITAS			TARGET	PAGU INDIKATIF (Rp)	
											NASIONAL	DAERAH				
1	2	3	4	5	6	7	8	9	10	11	12	13	14	15	16	17
			Jumlah Laporan Capaian Kinerja dan Ikhtisar Realisasi Kinerja SKPD dan Laporan Hasil Koordinasi Penyusunan Laporan Capaian Kinerja dan Ikhtisar Realisasi Kinerja SKPD				5 Laporan	2.050.000,00	Kab. Bengkayang, Seluas, Seluas Kab. Bengkayang, Seluas, Seluas	PENDAPATAN ASLI DAERAH (PAD)	Memperkuat reformasi politik, hukum dan birokrasi, serta memperkuat pencegahan dan pemberantasan korupsi, narkoba, judi, dan penyeludupan.	Meningkatkan Kualitas SDM, Kualitas Kehidupan Masyarakat, dan Kesetaraan Gender PENINGKATAN TATA KELOLA PEMERINTAHAN DAN REFORMASI BIROKRASI SERTA OPTIMALISASI PENDAPATAN DAERAH	Pegawai di Kecamatan Seluas		2.152.500,00	KECAMATAN SELUAS
	7.01.01.2.02	Administrasi Keuangan Perangkat Daerah	*Terpenuhinya Administrasi Keuangan Perangkat Daerah*	-			1 Tahun	1.433.168.000,00			Memperkuat reformasi politik, hukum dan birokrasi, serta memperkuat pencegahan dan pemberantasan korupsi, narkoba, judi, dan penyeludupan.	Meningkatkan Kualitas SDM, Kualitas Kehidupan Masyarakat, dan Kesetaraan Gender PENINGKATAN TATA KELOLA PEMERINTAHAN DAN REFORMASI BIROKRASI SERTA OPTIMALISASI PENDAPATAN DAERAH	Pegawai di Kecamatan Seluas	-	1.504.826.400,00	KECAMATAN SELUAS
	7.01.01.2.02.0001	Penyediaan Gaji dan Tunjangan ASN														

NO	KODE	URUSAN / BIDANG URUSAN / PROGRAM / KEGIATAN / SUB KEGIATAN	INDIKATOR PROGRAM / KEGIATAN / SUB KEGIATAN	TARGET AKHIR PERIODE RENSTRA OPD	REALISASI CAPAIAN RENJA OPD TAHUN 2024	PRAKIRAAN CAPAIAN TARGET RENJA OPD TAHUN 2025	CAPAIAN KINERJA DAN KERANGKA PENDANAAN						KELOMPOK SASARAN	PRAKIRAAN MAJU RENCANA TAHUN 2027		PERANGKAT DAERAH PENANGGUNG JAWAB
							TARGET 2026	PAGU INDIKATIF (Rp)	LOKASI	SUMBER DANA	PRIORITAS			TARGET	PAGU INDIKATIF (Rp)	
											NASIONAL	DAERAH				
1	2	3	4	5	6	7	8	9	10	11	12	13	14	15	16	17
			Jumlah Orang yang Menerima Gaji dan Tunjangan ASN				15 Orang/bulan	1.431.938.000,00	Kab. Bengkayang, Seluas, Seluas Kab. Bengkayang, Seluas, Seluas	DANA ALOKASI UMUM (DAU)	Memperkuat reformasi politik, hukum dan birokrasi, serta memperkuat pencegahan dan pemberantasan korupsi, narkoba, judi, dan penyeludupan.	Meningkatkan Kualitas SDM, Kualitas Kehidupan Masyarakat, dan Kesetaraan Gender PENINGKATAN TATA KELOLA PEMERINTAHAN DAN REFORMASI BIROKRASI SERTA OPTIMALISASI PENDAPATAN DAERAH	Pegawai di Kecamatan Seluas		1.503.534.900,00	KECAMATAN SELUAS
	7.01.01.2.02.0005	Koordinasi dan Penyusunan Laporan Keuangan Akhir Tahun SKPD														
			Jumlah Laporan Keuangan Akhir Tahun SKPD dan Laporan Hasil Koordinasi Penyusunan Laporan Keuangan Akhir Tahun SKPD				1 Laporan	1.230.000,00	Kab. Bengkayang, Seluas, Seluas Kab. Bengkayang, Seluas, Seluas	PENDAPATAN ASLI DAERAH (PAD)	Memperkuat reformasi politik, hukum dan birokrasi, serta memperkuat pencegahan dan pemberantasan korupsi, narkoba, judi, dan penyeludupan.	Meningkatkan Kualitas SDM, Kualitas Kehidupan Masyarakat, dan Kesetaraan Gender PENINGKATAN TATA KELOLA PEMERINTAHAN DAN REFORMASI BIROKRASI SERTA OPTIMALISASI PENDAPATAN DAERAH	Pegawai di Kecamatan Seluas		1.291.500,00	KECAMATAN SELUAS

NO	KODE	URUSAN / BIDANG URUSAN / PROGRAM / KEGIATAN / SUB KEGIATAN	INDIKATOR PROGRAM / KEGIATAN / SUB KEGIATAN	TARGET AKHIR PERIODE RENSTRA OPD	REALISASI CAPAIAN RENJA OPD TAHUN 2024	PRAKIRAAN CAPAIAN TARGET RENJA OPD TAHUN 2025	CAPAIAN KINERJA DAN KERANGKA PENDANAAN						KELOMPOK SASARAN	PRAKIRAAN MAJU RENCANA TAHUN 2027		PERANGKAT DAERAH PENANGGUNG JAWAB
							TARGET 2026	PAGU INDIKATIF (Rp)	LOKASI	SUMBER DANA	PRIORITAS			TARGET	PAGU INDIKATIF (Rp)	
											NASIONAL	DAERAH				
1	2	3	4	5	6	7	8	9	10	11	12	13	14	15	16	17
	7.01.01.2.03	Administrasi Barang Milik Daerah pada Perangkat Daerah	*Tersedianya Barang Milik Daerah pada Perangkat Daerah*	-			1 Tahun	1.230.000,00			Memperkuat reformasi politik, hukum dan birokrasi, serta memperkuat pencegahan dan pemberantasan korupsi, narkoba, judi, dan penyeludupan.	Meningkatkan Kualitas SDM, Kualitas Kehidupan Masyarakat, dan Kesetaraan Gender PENINGKATAN TATA KELOLA PEMERINTAHAN DAN REFORMASI BIROKRASI SERTA OPTIMALISASI PENDAPATAN DAERAH	Kecamatan Seluas	-	3.791.500,00	KECAMATAN SELUAS
	7.01.01.2.03.0005	Rekonsiliasi dan Penyusunan Laporan Barang Milik Daerah pada SKPD														
			Jumlah Laporan Rekonsiliasi dan Penyusunan Laporan Barang Milik Daerah pada SKPD				6 Laporan	1.230.000,00	Kab. Bengkayang, Seluas, Seluas Kab. Bengkayang, Seluas, Seluas	PENDAPATAN ASLI DAERAH (PAD)	Memperkuat reformasi politik, hukum dan birokrasi, serta memperkuat pencegahan dan pemberantasan korupsi, narkoba, judi, dan penyeludupan.	Meningkatkan Kualitas SDM, Kualitas Kehidupan Masyarakat, dan Kesetaraan Gender PENINGKATAN TATA KELOLA PEMERINTAHAN DAN REFORMASI BIROKRASI SERTA OPTIMALISASI PENDAPATAN DAERAH	Kecamatan Seluas		1.291.500,00	KECAMATAN SELUAS
	7.01.01.2.03.0006	Penatausahaan Barang Milik Daerah pada SKPD														

NO	KODE	URUSAN / BIDANG URUSAN / PROGRAM / KEGIATAN / SUB KEGIATAN	INDIKATOR PROGRAM / KEGIATAN / SUB KEGIATAN	TARGET AKHIR PERIODE RENSTRA OPD	REALISASI CAPAIAN RENJA OPD TAHUN 2024	PRAKIRAAN CAPAIAN TARGET RENJA OPD TAHUN 2025	CAPAIAN KINERJA DAN KERANGKA PENDANAAN						KELOMPOK SASARAN	PRAKIRAAN MAJU RENCANA TAHUN 2027		PERANGKAT DAERAH PENANGGUNG JAWAB
							TARGET 2026	PAGU INDIKATIF (Rp)	LOKASI	SUMBER DANA	PRIORITAS			TARGET	PAGU INDIKATIF (Rp)	
											NASIONAL	DAERAH				
1	2	3	4	5	6	7	8	9	10	11	12	13	14	15	16	17
			Jumlah Laporan Penatausahaan Barang Milik Daerah pada SKPD				0 Laporan	0,00	Kab. Bengkayang, Seluas, Seluas Kab. Bengkayang, Seluas, Seluas	PENDAPATAN ASLI DAERAH (PAD)	Memperkuat reformasi politik, hukum dan birokrasi, serta memperkuat pencegahan dan pemberantasan korupsi, narkoba, judi, dan penyeludupan.	Meningkatkan Kualitas SDM, Kualitas Kehidupan Masyarakat, dan Kesetaraan Gender PENINGKATAN TATA KELOLA PEMERINTAHAN DAN REFORMASI BIROKRASI SERTA OPTIMALISASI PENDAPATAN DAERAH	Kecamatan Seluas		2.500.000,00	KECAMATAN SELUAS
	7.01.01.2.05	Administrasi Kepegawaian Perangkat Daerah	*Tersedianya Dokumen Administrasi Kepegawaian Perangkat Daerah*	-			1 Tahun	1.640.000,00			Memperkuat reformasi politik, hukum dan birokrasi, serta memperkuat pencegahan dan pemberantasan korupsi, narkoba, judi, dan penyeludupan.	Meningkatkan Kualitas SDM, Kualitas Kehidupan Masyarakat, dan Kesetaraan Gender PENINGKATAN TATA KELOLA PEMERINTAHAN DAN REFORMASI BIROKRASI SERTA OPTIMALISASI PENDAPATAN DAERAH	Pegawai di Kecamatan Seluas	-	1.722.000,00	KECAMATAN SELUAS
	7.01.01.2.05.0003	Pendataan dan Pengolahan Administrasi Kepegawaian														

NO	KODE	URUSAN / BIDANG URUSAN / PROGRAM / KEGIATAN / SUB KEGIATAN	INDIKATOR PROGRAM / KEGIATAN / SUB KEGIATAN	TARGET AKHIR PERIODE RENSTRA OPD	REALISASI CAPAIAN RENJA OPD TAHUN 2024	PRAKIRAAN CAPAIAN TARGET RENJA OPD TAHUN 2025	CAPAIAN KINERJA DAN KERANGKA PENDANAAN						KELOMPOK SASARAN	PRAKIRAAN MAJU RENCANA TAHUN 2027		PERANGKAT DAERAH PENANGGUNG JAWAB
							TARGET 2026	PAGU INDIKATIF (Rp)	LOKASI	SUMBER DANA	PRIORITAS			TARGET	PAGU INDIKATIF (Rp)	
											NASIONAL	DAERAH				
1	2	3	4	5	6	7	8	9	10	11	12	13	14	15	16	17
			Jumlah Dokumen Pendataan dan Pengolahan Administrasi Kepegawaian				10 Dokumen	1.640.000,00	Kab. Bengkayang, Seluas, Seluas Kab. Bengkayang, Seluas, Seluas	PENDAPATAN ASLI DAERAH (PAD)	Memperkuat reformasi politik, hukum dan birokrasi, serta memperkuat pencegahan dan pemberantasan korupsi, narkoba, judi, dan penyeludupan.	Meningkatkan Kualitas SDM, Kualitas Kehidupan Masyarakat, dan Kesetaraan Gender PENINGKATAN TATA KELOLA PEMERINTAHAN DAN REFORMASI BIROKRASI SERTA OPTIMALISASI PENDAPATAN DAERAH	Pegawai di Kecamatan Seluas		1.722.000,00	KECAMATAN SELUAS
	7.01.01.2.06	Administrasi Umum Perangkat Daerah	*Tersedianya Administrasi Umum Perangkat daerah*	-			1 Tahun	70.100.000,00			Memperkuat reformasi politik, hukum dan birokrasi, serta memperkuat pencegahan dan pemberantasan korupsi, narkoba, judi, dan penyeludupan.	Meningkatkan Kualitas SDM, Kualitas Kehidupan Masyarakat, dan Kesetaraan Gender PENINGKATAN TATA KELOLA PEMERINTAHAN DAN REFORMASI BIROKRASI SERTA OPTIMALISASI PENDAPATAN DAERAH	Pegawai di Kecamatan Seluas	-	73.605.000,00	KECAMATAN SELUAS
	7.01.01.2.06.0001	Penyediaan Komponen Instalasi Listrik/Penerangan Bangunan Kantor														

NO	KODE	URUSAN / BIDANG URUSAN / PROGRAM / KEGIATAN / SUB KEGIATAN	INDIKATOR PROGRAM / KEGIATAN / SUB KEGIATAN	TARGET AKHIR PERIODE RENSTRA OPD	REALISASI CAPAIAN RENJA OPD TAHUN 2024	PRAKIRAAN CAPAIAN TARGET RENJA OPD TAHUN 2025	CAPAIAN KINERJA DAN KERANGKA PENDANAAN						KELOMPOK SASARAN	PRAKIRAAN MAJU RENCANA TAHUN 2027		PERANGKAT DAERAH PENANGGUNG JAWAB
							TARGET 2026	PAGU INDIKATIF (Rp)	LOKASI	SUMBER DANA	PRIORITAS			TARGET	PAGU INDIKATIF (Rp)	
											NASIONAL	DAERAH				
1	2	3	4	5	6	7	8	9	10	11	12	13	14	15	16	17
			Jumlah Paket Komponen Instalasi Listrik/Penerangan Bangunan Kantor yang Disediakan				6 Paket	3.500.000,00	Kab. Bengkayang, Seluas, Seluas Kab. Bengkayang, Seluas, Seluas	PENDAPATAN ASLI DAERAH (PAD)	Memperkuat reformasi politik, hukum dan birokrasi, serta memperkuat pencegahan dan pemberantasan korupsi, narkoba, judi, dan penyeludupan.	Meningkatkan Kualitas SDM, Kualitas Kehidupan Masyarakat, dan Kesetaraan Gender PENINGKATAN TATA KELOLA PEMERINTAHAN DAN REFORMASI BIROKRASI SERTA OPTIMALISASI PENDAPATAN DAERAH	Pegawai di Kecamatan Seluas		3.675.000,00	KECAMATAN SELUAS
	7.01.01.2.06.0002	Penyediaan Peralatan dan Perlengkapan Kantor														
			Jumlah Paket Peralatan dan Perlengkapan Kantor yang Disediakan				10 Paket	10.000.000,00	Kab. Bengkayang, Seluas, Seluas Kab. Bengkayang, Seluas, Seluas	PENDAPATAN ASLI DAERAH (PAD)	Memperkuat reformasi politik, hukum dan birokrasi, serta memperkuat pencegahan dan pemberantasan korupsi, narkoba, judi, dan penyeludupan.	Meningkatkan Kualitas SDM, Kualitas Kehidupan Masyarakat, dan Kesetaraan Gender PENINGKATAN TATA KELOLA PEMERINTAHAN DAN REFORMASI BIROKRASI SERTA OPTIMALISASI PENDAPATAN DAERAH	Pegawai di Kecamatan Seluas		10.500.000,00	KECAMATAN SELUAS
	7.01.01.2.06.0004	Penyediaan Bahan Logistik Kantor														

NO	KODE	URUSAN / BIDANG URUSAN / PROGRAM / KEGIATAN / SUB KEGIATAN	INDIKATOR PROGRAM / KEGIATAN / SUB KEGIATAN	TARGET AKHIR PERIODE RENSTRA OPD	REALISASI CAPAIAN RENJA OPD TAHUN 2024	PRAKIRAAN CAPAIAN TARGET RENJA OPD TAHUN 2025	CAPAIAN KINERJA DAN KERANGKA PENDANAAN						KELOMPOK SASARAN	PRAKIRAAN MAJU RENCANA TAHUN 2027		PERANGKAT DAERAH PENANGGUNG JAWAB
							TARGET 2026	PAGU INDIKATIF (Rp)	LOKASI	SUMBER DANA	PRIORITAS			TARGET	PAGU INDIKATIF (Rp)	
											NASIONAL	DAERAH				
1	2	3	4	5	6	7	8	9	10	11	12	13	14	15	16	17
			Jumlah Paket Bahan Logistik Kantor yang Disediakan				2 Paket	10.000.000,00	Kab. Bengkayang, Seluas, Seluas Kab. Bengkayang, Seluas, Seluas	PENDAPATAN ASLI DAERAH (PAD)	Memperkuat reformasi politik, hukum dan birokrasi, serta memperkuat pencegahan dan pemberantasan korupsi, narkoba, judi, dan penyeludupan.	Meningkatkan Kualitas SDM, Kualitas Kehidupan Masyarakat, dan Kesetaraan Gender PENINGKATAN TATA KELOLA PEMERINTAHAN DAN REFORMASI BIROKRASI SERTA OPTIMALISASI PENDAPATAN DAERAH	Pegawai di Kecamatan Seluas		10.500.000,00	KECAMATAN SELUAS
	7.01.01.2.06.0005	Penyediaan Barang Cetakan dan Penggandaan														
			Jumlah Paket Barang Cetakan dan Penggandaan yang Disediakan				10 Paket	3.000.000,00	Kab. Bengkayang, Seluas, Seluas Kab. Bengkayang, Seluas, Seluas	PENDAPATAN ASLI DAERAH (PAD)	Memperkuat reformasi politik, hukum dan birokrasi, serta memperkuat pencegahan dan pemberantasan korupsi, narkoba, judi, dan penyeludupan.	Meningkatkan Kualitas SDM, Kualitas Kehidupan Masyarakat, dan Kesetaraan Gender PENINGKATAN TATA KELOLA PEMERINTAHAN DAN REFORMASI BIROKRASI SERTA OPTIMALISASI PENDAPATAN DAERAH	Pegawai di Kecamatan Seluas		3.150.000,00	KECAMATAN SELUAS
	7.01.01.2.06.0009	Penyelenggaraan Rapat Koordinasi dan Konsultasi SKPD														

NO	KODE	URUSAN / BIDANG URUSAN / PROGRAM / KEGIATAN / SUB KEGIATAN	INDIKATOR PROGRAM / KEGIATAN / SUB KEGIATAN	TARGET AKHIR PERIODE RENSTRA OPD	REALISASI CAPAIAN RENJA OPD TAHUN 2024	PRAKIRAAN CAPAIAN TARGET RENJA OPD TAHUN 2025	CAPAIAN KINERJA DAN KERANGKA PENDANAAN						KELOMPOK SASARAN	PRAKIRAAN MAJU RENCANA TAHUN 2027		PERANGKAT DAERAH PENANGGUNG JAWAB
							TARGET 2026	PAGU INDIKATIF (Rp)	LOKASI	SUMBER DANA	PRIORITAS			TARGET	PAGU INDIKATIF (Rp)	
											NASIONAL	DAERAH				
1	2	3	4	5	6	7	8	9	10	11	12	13	14	15	16	17
			Jumlah Laporan Penyelenggaraan Rapat Koordinasi dan Konsultasi SKPD				12 Laporan	40.000.000,00	Kab. Bengkayang, Seluas, Seluas Kab. Bengkayang, Seluas, Seluas	PENDAPATAN ASLI DAERAH (PAD)	Memperkuat reformasi politik, hukum dan birokrasi, serta memperkuat pencegahan dan pemberantasan korupsi, narkoba, judi, dan penyeludupan.	Meningkatkan Kualitas SDM, Kualitas Kehidupan Masyarakat, dan Kesetaraan Gender PENINGKATAN TATA KELOLA PEMERINTAHAN DAN REFORMASI BIROKRASI SERTA OPTIMALISASI PENDAPATAN DAERAH	Pegawai di Kecamatan Seluas		42.000.000,00	KECAMATAN SELUAS
	7.01.01.2.06.0010	Penatausahaan Arsip Dinamis pada SKPD														
			Jumlah Dokumen Penatausahaan Arsip Dinamis pada SKPD				12 Dokumen	3.600.000,00	Kab. Bengkayang, Seluas, Seluas Kab. Bengkayang, Seluas, Seluas	PENDAPATAN ASLI DAERAH (PAD)	Memperkuat reformasi politik, hukum dan birokrasi, serta memperkuat pencegahan dan pemberantasan korupsi, narkoba, judi, dan penyeludupan.	Meningkatkan Kualitas SDM, Kualitas Kehidupan Masyarakat, dan Kesetaraan Gender PENINGKATAN TATA KELOLA PEMERINTAHAN DAN REFORMASI BIROKRASI SERTA OPTIMALISASI PENDAPATAN DAERAH	Pegawai di Kecamatan Seluas		3.780.000,00	KECAMATAN SELUAS

NO	KODE	URUSAN / BIDANG URUSAN / PROGRAM / KEGIATAN / SUB KEGIATAN	INDIKATOR PROGRAM / KEGIATAN / SUB KEGIATAN	TARGET AKHIR PERIODE RENSTRA OPD	REALISASI CAPAIAN RENJA OPD TAHUN 2024	PRAKIRAAN CAPAIAN TARGET RENJA OPD TAHUN 2025	CAPAIAN KINERJA DAN KERANGKA PENDANAAN						KELOMPOK SASARAN	PRAKIRAAN MAJU RENCANA TAHUN 2027		PERANGKAT DAERAH PENANGGUNG JAWAB
							TARGET 2026	PAGU INDIKATIF (Rp)	LOKASI	SUMBER DANA	PRIORITAS			TARGET	PAGU INDIKATIF (Rp)	
											NASIONAL	DAERAH				
1	2	3	4	5	6	7	8	9	10	11	12	13	14	15	16	17
	7.01.01.2.07	Pengadaan Barang Milik Daerah Penunjang Urusan Pemerintah Daerah	*Tersedianya Barang Milik Daerah Penunjang Urusan Pemerintah daerah*	-			1 Tahun	6.000.000,00			Memperkuat reformasi politik, hukum dan birokrasi, serta memperkuat pencegahan dan pemberantasan korupsi, narkoba, judi, dan penyeludupan.	Meningkatkan Kualitas SDM, Kualitas Kehidupan Masyarakat, dan Kesetaraan Gender PENINGKATAN TATA KELOLA PEMERINTAHAN DAN REFORMASI BIROKRASI SERTA OPTIMALISASI PENDAPATAN DAERAH	Kantor Camat Seluas	-	6.300.000,00	KECAMATAN SELUAS
	7.01.01.2.07.0006	Pengadaan Peralatan dan Mesin Lainnya														
			Jumlah Unit Peralatan dan Mesin Lainnya yang Disediakan				1 Unit	6.000.000,00	Kab. Bengkayang, Seluas, Seluas Kab. Bengkayang, Seluas, Seluas	PENDAPATAN ASLI DAERAH (PAD)	Memperkuat reformasi politik, hukum dan birokrasi, serta memperkuat pencegahan dan pemberantasan korupsi, narkoba, judi, dan penyeludupan.	Meningkatkan Kualitas SDM, Kualitas Kehidupan Masyarakat, dan Kesetaraan Gender PENINGKATAN TATA KELOLA PEMERINTAHAN DAN REFORMASI BIROKRASI SERTA OPTIMALISASI PENDAPATAN DAERAH	Kantor Camat Seluas		6.300.000,00	KECAMATAN SELUAS

NO	KODE	URUSAN / BIDANG URUSAN / PROGRAM / KEGIATAN / SUB KEGIATAN	INDIKATOR PROGRAM / KEGIATAN / SUB KEGIATAN	TARGET AKHIR PERIODE RENSTRA OPD	REALISASI CAPAIAN RENJA OPD TAHUN 2024	PRAKIRAAN CAPAIAN TARGET RENJA OPD TAHUN 2025	CAPAIAN KINERJA DAN KERANGKA PENDANAAN						KELOMPOK SASARAN	PRAKIRAAN MAJU RENCANA TAHUN 2027		PERANGKAT DAERAH PENANGGUNG JAWAB
							TARGET 2026	PAGU INDIKATIF (Rp)	LOKASI	SUMBER DANA	PRIORITAS			TARGET	PAGU INDIKATIF (Rp)	
											NASIONAL	DAERAH				
1	2	3	4	5	6	7	8	9	10	11	12	13	14	15	16	17
	7.01.01.2.08	Penyediaan Jasa Penunjang Urusan Pemerintahan Daerah	*Tersedianya Jasa Penunjang Urusan Pemerintahan Daerah*	-			1 Tahun	72.000.000,00			Memperkuat reformasi politik, hukum dan birokrasi, serta memperkuat pencegahan dan pemberantasan korupsi, narkoba, judi, dan penyeludupan.	Meningkatkan Kualitas SDM, Kualitas Kehidupan Masyarakat, dan Kesetaraan Gender PENINGKATAN TATA KELOLA PEMERINTAHAN DAN REFORMASI BIROKRASI SERTA OPTIMALISASI PENDAPATAN DAERAH	Kantor Camat Seluas	-	75.600.000,00	KECAMATAN SELUAS
	7.01.01.2.08.0001	Penyediaan Jasa Surat Menyurat														
			Jumlah Laporan Penyediaan Jasa Surat Menyurat				12 Laporan	4.000.000,00	Kab. Bengkayang, Seluas, Seluas Kab. Bengkayang, Seluas, Seluas	PENDAPATAN ASLI DAERAH (PAD)	Memperkuat reformasi politik, hukum dan birokrasi, serta memperkuat pencegahan dan pemberantasan korupsi, narkoba, judi, dan penyeludupan.	Meningkatkan Kualitas SDM, Kualitas Kehidupan Masyarakat, dan Kesetaraan Gender PENINGKATAN TATA KELOLA PEMERINTAHAN DAN REFORMASI BIROKRASI SERTA OPTIMALISASI PENDAPATAN DAERAH	Kantor Camat Seluas		4.200.000,00	KECAMATAN SELUAS
	7.01.01.2.08.0002	Penyediaan Jasa Komunikasi, Sumber Daya Air dan Listrik														

NO	KODE	URUSAN / BIDANG URUSAN / PROGRAM / KEGIATAN / SUB KEGIATAN	INDIKATOR PROGRAM / KEGIATAN / SUB KEGIATAN	TARGET AKHIR PERIODE RENSTRA OPD	REALISASI CAPAIAN RENJA OPD TAHUN 2024	PRAKIRAAN CAPAIAN TARGET RENJA OPD TAHUN 2025	CAPAIAN KINERJA DAN KERANGKA PENDANAAN						KELOMPOK SASARAN	PRAKIRAAN MAJU RENCANA TAHUN 2027		PERANGKAT DAERAH PENANGGUNG JAWAB
							TARGET 2026	PAGU INDIKATIF (Rp)	LOKASI	SUMBER DANA	PRIORITAS			TARGET	PAGU INDIKATIF (Rp)	
											NASIONAL	DAERAH				
1	2	3	4	5	6	7	8	9	10	11	12	13	14	15	16	17
			Jumlah Laporan Penyediaan Jasa Komunikasi, Sumber Daya Air dan Listrik yang Disediakan				12 Laporan	8.000.000,00	Kab. Bengkayang, Seluas, Seluas Kab. Bengkayang, Seluas, Seluas	PENDAPATAN ASLI DAERAH (PAD)	Memperkuat reformasi politik, hukum dan birokrasi, serta memperkuat pencegahan dan pemberantasan korupsi, narkoba, judi, dan penyeludupan.	Meningkatkan Kualitas SDM, Kualitas Kehidupan Masyarakat, dan Kesetaraan Gender PENINGKATAN TATA KELOLA PEMERINTAHAN DAN REFORMASI BIROKRASI SERTA OPTIMALISASI PENDAPATAN DAERAH	Kantor Camat Seluas		8.400.000,00	KECAMATAN SELUAS
	7.01.01.2.08.0004	Penyediaan Jasa Pelayanan Umum Kantor														
			Jumlah Laporan Penyediaan Jasa Pelayanan Umum Kantor yang Disediakan				12 Laporan	60.000.000,00	Kab. Bengkayang, Seluas, Seluas Kab. Bengkayang, Seluas, Seluas	PENDAPATAN ASLI DAERAH (PAD)	Memperkuat reformasi politik, hukum dan birokrasi, serta memperkuat pencegahan dan pemberantasan korupsi, narkoba, judi, dan penyeludupan.	Meningkatkan Kualitas SDM, Kualitas Kehidupan Masyarakat, dan Kesetaraan Gender PENINGKATAN TATA KELOLA PEMERINTAHAN DAN REFORMASI BIROKRASI SERTA OPTIMALISASI PENDAPATAN DAERAH	Kantor Camat Seluas		63.000.000,00	KECAMATAN SELUAS

NO	KODE	URUSAN / BIDANG URUSAN / PROGRAM / KEGIATAN / SUB KEGIATAN	INDIKATOR PROGRAM / KEGIATAN / SUB KEGIATAN	TARGET AKHIR PERIODE RENSTRA OPD	REALISASI CAPAIAN RENJA OPD TAHUN 2024	PRAKIRAAN CAPAIAN TARGET RENJA OPD TAHUN 2025	CAPAIAN KINERJA DAN KERANGKA PENDANAAN						KELOMPOK SASARAN	PRAKIRAAN MAJU RENCANA TAHUN 2027		PERANGKAT DAERAH PENANGGUNG JAWAB
							TARGET 2026	PAGU INDIKATIF (Rp)	LOKASI	SUMBER DANA	PRIORITAS			TARGET	PAGU INDIKATIF (Rp)	
											NASIONAL	DAERAH				
1	2	3	4	5	6	7	8	9	10	11	12	13	14	15	16	17
	7.01.01.2.09	Pemeliharaan Barang Milik Daerah Penunjang Urusan Pemerintahan Daerah	*Terpeliharanya Barang Milik Daerah*	-			1 Tahun	16.000.000,00			Memperkuat reformasi politik, hukum dan birokrasi, serta memperkuat pencegahan dan pemberantasan korupsi, narkoba, judi, dan penyeludupan.	Meningkatkan Kualitas SDM, Kualitas Kehidupan Masyarakat, dan Kesetaraan Gender PENINGKATAN TATA KELOLA PEMERINTAHAN DAN REFORMASI BIROKRASI SERTA OPTIMALISASI PENDAPATAN DAERAH	Kantor Camat Seluas	-	66.800.000,00	KECAMATAN SELUAS
	7.01.01.2.09.0001	Penyediaan Jasa Pemeliharaan, Biaya Pemeliharaan, dan Pajak Kendaraan Perorangan Dinas atau Kendaraan Dinas Jabatan														
			Jumlah Kendaraan Perorangan Dinas atau Kendaraan Dinas Jabatan yang Dipelihara dan dibayarkan Pajaknya				1 Unit	16.000.000,00	Kab. Bengkayang, Seluas, Seluas Kab. Bengkayang, Seluas, Seluas	PENDAPATAN ASLI DAERAH (PAD)	Memperkuat reformasi politik, hukum dan birokrasi, serta memperkuat pencegahan dan pemberantasan korupsi, narkoba, judi, dan penyeludupan.	Meningkatkan Kualitas SDM, Kualitas Kehidupan Masyarakat, dan Kesetaraan Gender PENINGKATAN TATA KELOLA PEMERINTAHAN DAN REFORMASI BIROKRASI SERTA OPTIMALISASI PENDAPATAN DAERAH	Kantor Camat Seluas		16.800.000,00	KECAMATAN SELUAS
	7.01.01.2.09.0010	Pemeliharaan/Rehabilitasi Sarana dan Prasarana Gedung Kantor atau Bangunan Lainnya														

NO	KODE	URUSAN / BIDANG URUSAN / PROGRAM / KEGIATAN / SUB KEGIATAN	INDIKATOR PROGRAM / KEGIATAN / SUB KEGIATAN	TARGET AKHIR PERIODE RENSTRA OPD	REALISASI CAPAIAN RENJA OPD TAHUN 2024	PRAKIRAAN CAPAIAN TARGET RENJA OPD TAHUN 2025	CAPAIAN KINERJA DAN KERANGKA PENDANAAN						KELOMPOK SASARAN	PRAKIRAAN MAJU RENCANA TAHUN 2027		PERANGKAT DAERAH PENANGGUNG JAWAB
							TARGET 2026	PAGU INDIKATIF (Rp)	LOKASI	SUMBER DANA	PRIORITAS			TARGET	PAGU INDIKATIF (Rp)	
											NASIONAL	DAERAH				
1	2	3	4	5	6	7	8	9	10	11	12	13	14	15	16	17
			Jumlah Sarana dan Prasarana Gedung Kantor atau Bangunan Lainnya yang Dipelihara/Direhabilitasi				1 Unit	0,00	Kab. Bengkayang, Seluas, Seluas Kab. Bengkayang, Seluas, Seluas	PENDAPATAN ASLI DAERAH (PAD)	Memperkuat reformasi politik, hukum dan birokrasi, serta memperkuat pencegahan dan pemberantasan korupsi, narkoba, judi, dan penyeludupan.	Meningkatkan Kualitas SDM, Kualitas Kehidupan Masyarakat, dan Kesetaraan Gender PENINGKATAN TATA KELOLA PEMERINTAHAN DAN REFORMASI BIROKRASI SERTA OPTIMALISASI PENDAPATAN DAERAH	Kantor Camat Seluas		50.000.000,00	KECAMATAN SELUAS
2.	**7.01.02**	**PROGRAM PENYELENGGARAAN PEMERINTAHAN DAN PELAYANAN PUBLIK**	***Rata - rata survei kepuasan Masyarakat di Kecamatan Seluas.***	**-**			**100 %**	**0,00**						**-**	**4.000.000,00**	
	7.01.02.2.01	Koordinasi Penyelenggaraan Kegiatan Pemerintahan di Tingkat Kecamatan	*Terlaksananya Koordinasi Penyelenggaraan Kegiatan Pemerintahan di Tingkat Kecamatan*	-			6 Laporan	0,00			Memperkuat reformasi politik, hukum dan birokrasi, serta memperkuat pencegahan dan pemberantasan korupsi, narkoba, judi, dan penyeludupan.	Meningkatkan Kualitas SDM, Kualitas Kehidupan Masyarakat, dan Kesetaraan Gender PENINGKATAN TATA KELOLA PEMERINTAHAN DAN REFORMASI BIROKRASI SERTA OPTIMALISASI PENDAPATAN DAERAH	Masyarakat	-	4.000.000,00	KECAMATAN SELUAS
	7.01.02.2.01.0001	Koordinasi/Sinergi Perencanaan dan Pelaksanaan Kegiatan Pemerintahan dengan Perangkat Daerah dan Instansi Vertikal Terkait														

NO	KODE	URUSAN / BIDANG URUSAN / PROGRAM / KEGIATAN / SUB KEGIATAN	INDIKATOR PROGRAM / KEGIATAN / SUB KEGIATAN	TARGET AKHIR PERIODE RENSTRA OPD	REALISASI CAPAIAN RENJA OPD TAHUN 2024	PRAKIRAAN CAPAIAN TARGET RENJA OPD TAHUN 2025	CAPAIAN KINERJA DAN KERANGKA PENDANAAN						KELOMPOK SASARAN	PRAKIRAAN MAJU RENCANA TAHUN 2027		PERANGKAT DAERAH PENANGGUNG JAWAB
							TARGET 2026	PAGU INDIKATIF (Rp)	LOKASI	SUMBER DANA	PRIORITAS			TARGET	PAGU INDIKATIF (Rp)	
											NASIONAL	DAERAH				
1	2	3	4	5	6	7	8	9	10	11	12	13	14	15	16	17
			Jumlah Laporan Koordinasi/Sinergi Perencanaan dan Pelaksanaan Kegiatan Pemerintahan dengan Perangkat Daerah dan Instansi Vertikal Terkait				6 Laporan	0,00	Kab. Bengkayang, Seluas, Seluas Kab. Bengkayang, Seluas, Seluas	PENDAPATAN ASLI DAERAH (PAD)	Memperkuat reformasi politik, hukum dan birokrasi, serta memperkuat pencegahan dan pemberantasan korupsi, narkoba, judi, dan penyeludupan.	Meningkatkan Kualitas SDM, Kualitas Kehidupan Masyarakat, dan Kesetaraan Gender PENINGKATAN TATA KELOLA PEMERINTAHAN DAN REFORMASI BIROKRASI SERTA OPTIMALISASI PENDAPATAN DAERAH	Masyarakat		1.800.000,00	KECAMATAN SELUAS
	7.01.02.2.01.0002	Peningkatan Efektifitas Kegiatan Pemerintahan di Tingkat Kecamatan														
			Jumlah Dokumen Peningkatan Efektifitas Kegiatan Pemerintahan di Tingkat Kecamatan				1 Dokumen	0,00	Kab. Bengkayang, Seluas, Seluas Kab. Bengkayang, Seluas, Seluas	PENDAPATAN ASLI DAERAH (PAD)	Memperkuat reformasi politik, hukum dan birokrasi, serta memperkuat pencegahan dan pemberantasan korupsi, narkoba, judi, dan penyeludupan.	Meningkatkan Kualitas SDM, Kualitas Kehidupan Masyarakat, dan Kesetaraan Gender PENINGKATAN TATA KELOLA PEMERINTAHAN DAN REFORMASI BIROKRASI SERTA OPTIMALISASI PENDAPATAN DAERAH	Masyarakat		2.200.000,00	KECAMATAN SELUAS
3.	**7.01.03**	**PROGRAM PEMBERDAYAAN MASYARAKAT DESA DAN KELURAHAN**	***Rata - rata indeks Desa membangun di Kecamatan Seluas. undefined***	**-**			**100 % undefined undefined**	**20.000.000,00**						**-**	**21.000.000,00**	

NO	KODE	URUSAN / BIDANG URUSAN / PROGRAM / KEGIATAN / SUB KEGIATAN	INDIKATOR PROGRAM / KEGIATAN / SUB KEGIATAN	TARGET AKHIR PERIODE RENSTRA OPD	REALISASI CAPAIAN RENJA OPD TAHUN 2024	PRAKIRAAN CAPAIAN TARGET RENJA OPD TAHUN 2025	CAPAIAN KINERJA DAN KERANGKA PENDANAAN						KELOMPOK SASARAN	PRAKIRAAN MAJU RENCANA TAHUN 2027		PERANGKAT DAERAH PENANGGUNG JAWAB
							TARGET 2026	PAGU INDIKATIF (Rp)	LOKASI	SUMBER DANA	PRIORITAS			TARGET	PAGU INDIKATIF (Rp)	
											NASIONAL	DAERAH				
1	2	3	4	5	6	7	8	9	10	11	12	13	14	15	16	17
	7.01.03.2.01	Koordinasi Kegiatan Pemberdayaan Desa	*Terlaksananya Koordinasi Kegiatan Pemberdayaan Desa*	-			6 Laporan	20.000.000,00			Memperkuat reformasi politik, hukum dan birokrasi, serta memperkuat pencegahan dan pemberantasan korupsi, narkoba, judi, dan penyeludupan.	Meningkatkan Kualitas SDM, Kualitas Kehidupan Masyarakat, dan Kesetaraan Gender PENINGKATAN TATA KELOLA PEMERINTAHAN DAN REFORMASI BIROKRASI SERTA OPTIMALISASI PENDAPATAN DAERAH	Masyarakat	-	21.000.000,00	KECAMATAN SELUAS
	7.01.03.2.01.0001	Peningkatan Partisipasi Masyarakat dalam Forum Musyawarah Perencanaan Pembangunan di Desa														
			Jumlah Lembaga Kemasyarakatan yang Berpartisipasi dalam Forum Musyawarah Perencanaan Pembangunan di Desa				6 Lembaga Kemasyarakatan	10.000.000,00	Kab. Bengkayang, Seluas, Seluas Kab. Bengkayang, Seluas, Seluas	PENDAPATAN ASLI DAERAH (PAD)	Memperkuat reformasi politik, hukum dan birokrasi, serta memperkuat pencegahan dan pemberantasan korupsi, narkoba, judi, dan penyeludupan.	Meningkatkan Kualitas SDM, Kualitas Kehidupan Masyarakat, dan Kesetaraan Gender PENINGKATAN TATA KELOLA PEMERINTAHAN DAN REFORMASI BIROKRASI SERTA OPTIMALISASI PENDAPATAN DAERAH	Masyarakat		10.500.000,00	KECAMATAN SELUAS
	7.01.03.2.01.0003	Peningkatan Efektifitas Kegiatan Pemberdayaan Masyarakat di Wilayah Kecamatan														

NO	KODE	URUSAN / BIDANG URUSAN / PROGRAM / KEGIATAN / SUB KEGIATAN	INDIKATOR PROGRAM / KEGIATAN / SUB KEGIATAN	TARGET AKHIR PERIODE RENSTRA OPD	REALISASI CAPAIAN RENJA OPD TAHUN 2024	PRAKIRAAN CAPAIAN TARGET RENJA OPD TAHUN 2025	CAPAIAN KINERJA DAN KERANGKA PENDANAAN						KELOMPOK SASARAN	PRAKIRAAN MAJU RENCANA TAHUN 2027		PERANGKAT DAERAH PENANGGUNG JAWAB
							TARGET 2026	PAGU INDIKATIF (Rp)	LOKASI	SUMBER DANA	PRIORITAS			TARGET	PAGU INDIKATIF (Rp)	
											NASIONAL	DAERAH				
1	2	3	4	5	6	7	8	9	10	11	12	13	14	15	16	17
			Jumlah Laporan Peningkatan Efektivitas Kegiatan Pemberdayaan Masyarakat di Wilayah Kecamatan				6 Laporan	10.000.000,00	Kab. Bengkayang, Seluas, Seluas Kab. Bengkayang, Seluas, Seluas	PENDAPATAN ASLI DAERAH (PAD)	Memperkuat reformasi politik, hukum dan birokrasi, serta memperkuat pencegahan dan pemberantasan korupsi, narkoba, judi, dan penyeludupan.	Meningkatkan Kualitas SDM, Kualitas Kehidupan Masyarakat, dan Kesetaraan Gender PENINGKATAN TATA KELOLA PEMERINTAHAN DAN REFORMASI BIROKRASI SERTA OPTIMALISASI PENDAPATAN DAERAH	Masyarakat		10.500.000,00	KECAMATAN SELUAS
4.	**7.01.05**	**PROGRAM PENYELENGGARAAN URUSAN PEMERINTAHAN UMUM**	***TINGKAT PENYELENGGARAAN URUSAN PEMERINTAHAN UMUM***	**-**			**100 %**	**22.830.000,00**						**-**	**23.971.500,00**	
	7.01.05.2.01	Penyelenggaraan Urusan Pemerintahan Umum Sesuai Penugasan Kepala Daerah	*Terselenggaranya Urusan Pemerintahan Umum Sesuai Penugasan Kepala Daerah*	-			6 Laporan	22.830.000,00			Memperkuat reformasi politik, hukum dan birokrasi, serta memperkuat pencegahan dan pemberantasan korupsi, narkoba, judi, dan penyeludupan.	Meningkatkan Kualitas SDM, Kualitas Kehidupan Masyarakat, dan Kesetaraan Gender PENINGKATAN TATA KELOLA PEMERINTAHAN DAN REFORMASI BIROKRASI SERTA OPTIMALISASI PENDAPATAN DAERAH	Masyarakat	-	23.971.500,00	KECAMATAN SELUAS
	7.01.05.2.01.0001	Pembinaan Wawasan Kebangsaan dan Ketahanan Nasional dalam rangka Memantapkan Pengamalan Pancasila, Pelaksanaan Undang-Undang Dasar Negara Republik Indonesia Tahun 1945, Pelestarian Bhinneka Tunggal Ika serta Pemertahanan dan Pemeliharaan Keutuhan Negara Kesatuan Republik Indonesia														

NO	KODE	URUSAN / BIDANG URUSAN / PROGRAM / KEGIATAN / SUB KEGIATAN	INDIKATOR PROGRAM / KEGIATAN / SUB KEGIATAN	TARGET AKHIR PERIODE RENSTRA OPD	REALISASI CAPAIAN RENJA OPD TAHUN 2024	PRAKIRAAN CAPAIAN TARGET RENJA OPD TAHUN 2025	CAPAIAN KINERJA DAN KERANGKA PENDANAAN						KELOMPOK SASARAN	PRAKIRAAN MAJU RENCANA TAHUN 2027		PERANGKAT DAERAH PENANGGUNG JAWAB
							TARGET 2026	PAGU INDIKATIF (Rp)	LOKASI	SUMBER DANA	PRIORITAS			TARGET	PAGU INDIKATIF (Rp)	
											NASIONAL	DAERAH				
1	2	3	4	5	6	7	8	9	10	11	12	13	14	15	16	17
			Jumlah Orang yang Mengikuti Pembinaan Wawasan Kebangsaan dan Ketahanan Nasional dalam rangka Memantapkan Pengamalan Pancasila, Pelaksanaan Undang-Undang Dasar Negara Republik Indonesia Tahun 1945, Pelestarian Bhinneka Tunggal Ika serta Pemertahanan dan Pemeliharaan Keutuhan Negara Kesatuan Republik Indonesia				150 Orang	11.000.000,00	Kab. Bengkayang, Seluas, Semua Kel/Desa Kab. Bengkayang, Seluas, Semua Kel/Desa	PENDAPATAN ASLI DAERAH (PAD)	Memperkuat reformasi politik, hukum dan birokrasi, serta memperkuat pencegahan dan pemberantasan korupsi, narkoba, judi, dan penyeludupan.	Meningkatkan Kualitas SDM, Kualitas Kehidupan Masyarakat, dan Kesetaraan Gender PENINGKATAN TATA KELOLA PEMERINTAHAN DAN REFORMASI BIROKRASI SERTA OPTIMALISASI PENDAPATAN DAERAH	Masyarakat		11.550.000,00	KECAMATAN SELUAS
	7.01.05.2.01.0004	Pembinaan Kerukunan Antar Suku dan Intra Suku, Umat Beragama, Ras, dan Golongan Lainnya Guna Mewujudkan Stabilitas Keamanan Lokal, Regional, dan Nasional														
			Jumlah Orang yang Mengikuti Pembinaan Kerukunan Antar Suku dan Intra Suku , Umat Beragama, Ras, dan Golongan Lainnya Guna Mewujudkan Stabilitas Keamanan Lokal, Regional, dan Nasional				80 Orang	11.830.000,00	Kab. Bengkayang, Seluas, Semua Kel/Desa Kab. Bengkayang, Seluas, Semua Kel/Desa	PENDAPATAN ASLI DAERAH (PAD)	Memperkuat reformasi politik, hukum dan birokrasi, serta memperkuat pencegahan dan pemberantasan korupsi, narkoba, judi, dan penyeludupan.	Meningkatkan Kualitas SDM, Kualitas Kehidupan Masyarakat, dan Kesetaraan Gender PENINGKATAN TATA KELOLA PEMERINTAHAN DAN REFORMASI BIROKRASI SERTA OPTIMALISASI PENDAPATAN DAERAH	Masyarakat		12.421.500,00	KECAMATAN SELUAS
5.	**7.01.06**	**PROGRAM PEMBINAAN DAN PENGAWASAN PEMERINTAHAN DESA**	***Rata - rata indeks Desa membangun di Kecamatan Seluas.***	**-**			**100 %**	**12.000.000,00**						**-**	**12.600.000,00**	

NO	KODE	URUSAN / BIDANG URUSAN / PROGRAM / KEGIATAN / SUB KEGIATAN	INDIKATOR PROGRAM / KEGIATAN / SUB KEGIATAN	TARGET AKHIR PERIODE RENSTRA OPD	REALISASI CAPAIAN RENJA OPD TAHUN 2024	PRAKIRAAN CAPAIAN TARGET RENJA OPD TAHUN 2025	CAPAIAN KINERJA DAN KERANGKA PENDANAAN						KELOMPOK SASARAN	PRAKIRAAN MAJU RENCANA TAHUN 2027		PERANGKAT DAERAH PENANGGUNG JAWAB
							TARGET 2026	PAGU INDIKATIF (Rp)	LOKASI	SUMBER DANA	PRIORITAS			TARGET	PAGU INDIKATIF (Rp)	
											NASIONAL	DAERAH				
1	2	3	4	5	6	7	8	9	10	11	12	13	14	15	16	17
	7.01.06.2.01	Fasilitasi, Rekomendasi dan Koordinasi Pembinaan dan Pengawasan Pemerintahan Desa	*Terlaksananya Rekomendasi dan Koordinasi Pembinaan dan Pengawasan Pemerintahan Desa*	-			6 Laporan	12.000.000,00			Membangun dari desa dan dari bawah untuk pertumbuhan ekonomi, pemerataan ekonomi dan pemberantasan kemiskinan.	Meningkatkan Kualitas SDM, Kualitas Kehidupan Masyarakat, dan Kesetaraan Gender PENINGKATAN TATA KELOLA PEMERINTAHAN DAN REFORMASI BIROKRASI SERTA OPTIMALISASI PENDAPATAN DAERAH	Masyarakat	-	12.600.000,00	KECAMATAN SELUAS
	7.01.06.2.01.0003	Fasilitasi Pengelolaan Keuangan Desa dan Pendayagunaan Aset Desa														
			Jumlah Dokumen yang Difasilitasi dalam rangka Pengelolaan Keuangan Desa dan Pendayagunaan Aset Desa				6 Dokumen	2.000.000,00	Kab. Bengkayang, Seluas, Seluas Kab. Bengkayang, Seluas, Seluas	PENDAPATAN ASLI DAERAH (PAD)	Membangun dari desa dan dari bawah untuk pertumbuhan ekonomi, pemerataan ekonomi dan pemberantasan kemiskinan.	Meningkatkan Kualitas SDM, Kualitas Kehidupan Masyarakat, dan Kesetaraan Gender PENINGKATAN TATA KELOLA PEMERINTAHAN DAN REFORMASI BIROKRASI SERTA OPTIMALISASI PENDAPATAN DAERAH	Masyarakat		2.100.000,00	KECAMATAN SELUAS
	7.01.06.2.01.0005	Fasilitasi Pelaksanaan Tugas Kepala Desa dan Perangkat Desa														

NO	KODE	URUSAN / BIDANG URUSAN / PROGRAM / KEGIATAN / SUB KEGIATAN	INDIKATOR PROGRAM / KEGIATAN / SUB KEGIATAN	TARGET AKHIR PERIODE RENSTRA OPD	REALISASI CAPAIAN RENJA OPD TAHUN 2024	PRAKIRAAN CAPAIAN TARGET RENJA OPD TAHUN 2025	CAPAIAN KINERJA DAN KERANGKA PENDANAAN						KELOMPOK SASARAN	PRAKIRAAN MAJU RENCANA TAHUN 2027		PERANGKAT DAERAH PENANGGUNG JAWAB
							TARGET 2026	PAGU INDIKATIF (Rp)	LOKASI	SUMBER DANA	PRIORITAS			TARGET	PAGU INDIKATIF (Rp)	
											NASIONAL	DAERAH				
1	2	3	4	5	6	7	8	9	10	11	12	13	14	15	16	17
			Jumlah Dokumen Fasilitasi dalam rangka Pelaksanaan Tugas Kepala Desa dan Perangkat Desa				6 Dokumen	3.000.000,00	Kab. Bengkayang, Seluas, Seluas Kab. Bengkayang, Seluas, Seluas	PENDAPATAN ASLI DAERAH (PAD)	Membangun dari desa dan dari bawah untuk pertumbuhan ekonomi, pemerataan ekonomi dan pemberantasan kemiskinan.	Meningkatkan Kualitas SDM, Kualitas Kehidupan Masyarakat, dan Kesetaraan Gender PENINGKATAN TATA KELOLA PEMERINTAHAN DAN REFORMASI BIROKRASI SERTA OPTIMALISASI PENDAPATAN DAERAH	Masyarakat		3.150.000,00	KECAMATAN SELUAS
	7.01.06.2.01.0007	Fasilitasi Pelaksanaan Tugas dan Fungsi Badan Permusyawaratan Desa														
			Jumlah Dokumen Fasilitasi dalam rangka Pelaksanaan Tugas dan Fungsi Badan Permusyawaratan Desa				6 Dokumen	2.000.000,00	Kab. Bengkayang, Seluas, Seluas Kab. Bengkayang, Seluas, Seluas	PENDAPATAN ASLI DAERAH (PAD)	Membangun dari desa dan dari bawah untuk pertumbuhan ekonomi, pemerataan ekonomi dan pemberantasan kemiskinan.	Meningkatkan Kualitas SDM, Kualitas Kehidupan Masyarakat, dan Kesetaraan Gender PENINGKATAN TATA KELOLA PEMERINTAHAN DAN REFORMASI BIROKRASI SERTA OPTIMALISASI PENDAPATAN DAERAH	Masyarakat		2.100.000,00	KECAMATAN SELUAS
	7.01.06.2.01.0011	Fasilitasi Penyelenggaraan Ketenteraman dan Ketertiban Umum														

NO	KODE	URUSAN / BIDANG URUSAN / PROGRAM / KEGIATAN / SUB KEGIATAN	INDIKATOR PROGRAM / KEGIATAN / SUB KEGIATAN	TARGET AKHIR PERIODE RENSTRA OPD	REALISASI CAPAIAN RENJA OPD TAHUN 2024	PRAKIRAAN CAPAIAN TARGET RENJA OPD TAHUN 2025	CAPAIAN KINERJA DAN KERANGKA PENDANAAN						KELOMPOK SASARAN	PRAKIRAAN MAJU RENCANA TAHUN 2027		PERANGKAT DAERAH PENANGGUNG JAWAB
							TARGET 2026	PAGU INDIKATIF (Rp)	LOKASI	SUMBER DANA	PRIORITAS			TARGET	PAGU INDIKATIF (Rp)	
											NASIONAL	DAERAH				
1	2	3	4	5	6	7	8	9	10	11	12	13	14	15	16	17
			Jumlah Dokumen Fasilitasi dalam rangka Penyelenggaraan Ketenteraman dan Ketertiban Umum				6 Dokumen	3.000.000,00	Kab. Bengkayang, Seluas, Seluas Kab. Bengkayang, Seluas, Seluas	PENDAPATAN ASLI DAERAH (PAD)	Membangun dari desa dan dari bawah untuk pertumbuhan ekonomi, pemerataan ekonomi dan pemberantasan kemiskinan.	Meningkatkan Kualitas SDM, Kualitas Kehidupan Masyarakat, dan Kesetaraan Gender PENINGKATAN TATA KELOLA PEMERINTAHAN DAN REFORMASI BIROKRASI SERTA OPTIMALISASI PENDAPATAN DAERAH	Masyarakat		3.150.000,00	KECAMATAN SELUAS
	7.01.06.2.01.0015	Fasilitasi Penataan, Pemanfaatan, dan Pendayagunaan Ruang Desa serta Penetapan dan Penegasan Batas Desa														
			Jumlah Dokumen Fasilitasi dalam rangka Penataan, Pemanfaatan, dan Pendayagunaan Ruang Desa serta Penetapan dan Penegasan Batas Desa				6 Dokumen	2.000.000,00	Kab. Bengkayang, Seluas, Seluas Kab. Bengkayang, Seluas, Seluas	PENDAPATAN ASLI DAERAH (PAD)	Membangun dari desa dan dari bawah untuk pertumbuhan ekonomi, pemerataan ekonomi dan pemberantasan kemiskinan.	Meningkatkan Kualitas SDM, Kualitas Kehidupan Masyarakat, dan Kesetaraan Gender PENINGKATAN TATA KELOLA PEMERINTAHAN DAN REFORMASI BIROKRASI SERTA OPTIMALISASI PENDAPATAN DAERAH	Masyarakat		2.100.000,00	KECAMATAN SELUAS
		KECAMATAN SANGGAU LEDO						**2.007.903.500,00**							**2.242.000.000,00**	
	7	**UNSUR KEWILAYAHAN**						**2.007.903.500,00**							**2.242.000.000,00**	
	7.01	**KECAMATAN**						**2.007.903.500,00**							**2.242.000.000,00**	
1.	**7.01.01**	**PROGRAM PENUNJANG URUSAN PEMERINTAHAN DAERAH KABUPATEN/KOTA**	***Nilai AKIP PD***	**-**			**B Nilai**	**1.977.378.500,00**						**-**	**2.208.422.500,00**	

NO	KODE	URUSAN / BIDANG URUSAN / PROGRAM / KEGIATAN / SUB KEGIATAN	INDIKATOR PROGRAM / KEGIATAN / SUB KEGIATAN	TARGET AKHIR PERIODE RENSTRA OPD	REALISASI CAPAIAN RENJA OPD TAHUN 2024	PRAKIRAAN CAPAIAN TARGET RENJA OPD TAHUN 2025	CAPAIAN KINERJA DAN KERANGKA PENDANAAN						KELOMPOK SASARAN	PRAKIRAAN MAJU RENCANA TAHUN 2027		PERANGKAT DAERAH PENANGGUNG JAWAB
							TARGET 2026	PAGU INDIKATIF (Rp)	LOKASI	SUMBER DANA	PRIORITAS			TARGET	PAGU INDIKATIF (Rp)	
											NASIONAL	DAERAH				
1	2	3	4	5	6	7	8	9	10	11	12	13	14	15	16	17
	7.01.01.2.01	Perencanaan, Penganggaran, dan Evaluasi Kinerja Perangkat Daerah	-	-			-	3.300.000,00			Memperkuat pembangunan sumber daya manusia (SDM), sains, teknologi, pendidikan, kesehatan, prestasi olahraga, kesetaraan gender, serta penguatan peran perempuan, pemuda (generasi milenial dan generasi Z), dan penyandang disabilitas.	Mewujudkan Kepastian Hukum dan Tata pemerintahan yang baik PENINGKATAN TATA KELOLA PEMERINTAHAN DAN REFORMASI BIROKRASI SERTA OPTIMALISASI PENDAPATAN DAERAH	OPD KECAMATAN SANGGAU LEDO	-	3.630.000,00	KECAMATAN SANGGAU LEDO
	7.01.01.2.01.0001	Penyusunan Dokumen Perencanaan Perangkat Daerah														
			Jumlah Dokumen Perencanaan Perangkat Daerah				4 Dokumen	1.500.000,00	Kab. Bengkayang, Sanggau Ledo, Semua Kel/Desa Kab. Bengkayang, Sanggau Ledo, Semua Kel/Desa	PENDAPATAN ASLI DAERAH (PAD)	Memperkuat pembangunan sumber daya manusia (SDM), sains, teknologi, pendidikan, kesehatan, prestasi olahraga, kesetaraan gender, serta penguatan peran perempuan, pemuda (generasi milenial dan generasi Z), dan penyandang disabilitas.	Mewujudkan Kepastian Hukum dan Tata pemerintahan yang baik PENINGKATAN TATA KELOLA PEMERINTAHAN DAN REFORMASI BIROKRASI SERTA OPTIMALISASI PENDAPATAN DAERAH	OPD KECAMATAN SANGGAU LEDO		1.650.000,00	KECAMATAN SANGGAU LEDO
	7.01.01.2.01.0006	Koordinasi dan Penyusunan Laporan Capaian Kinerja dan Ikhtisar Realisasi Kinerja SKPD														

NO	KODE	URUSAN / BIDANG URUSAN / PROGRAM / KEGIATAN / SUB KEGIATAN	INDIKATOR PROGRAM / KEGIATAN / SUB KEGIATAN	TARGET AKHIR PERIODE RENSTRA OPD	REALISASI CAPAIAN RENJA OPD TAHUN 2024	PRAKIRAAN CAPAIAN TARGET RENJA OPD TAHUN 2025	CAPAIAN KINERJA DAN KERANGKA PENDANAAN						KELOMPOK SASARAN	PRAKIRAAN MAJU RENCANA TAHUN 2027		PERANGKAT DAERAH PENANGGUNG JAWAB
							TARGET 2026	PAGU INDIKATIF (Rp)	LOKASI	SUMBER DANA	PRIORITAS			TARGET	PAGU INDIKATIF (Rp)	
											NASIONAL	DAERAH				
1	2	3	4	5	6	7	8	9	10	11	12	13	14	15	16	17
			Jumlah Laporan Capaian Kinerja dan Ikhtisar Realisasi Kinerja SKPD dan Laporan Hasil Koordinasi Penyusunan Laporan Capaian Kinerja dan Ikhtisar Realisasi Kinerja SKPD				5 Laporan	1.800.000,00	Kab. Bengkayang, Sanggau Ledo, Semua Kel/Desa Kab. Bengkayang, Sanggau Ledo, Semua Kel/Desa	PENDAPATAN ASLI DAERAH (PAD)	Memperkuat pembangunan sumber daya manusia (SDM), sains, teknologi, pendidikan, kesehatan, prestasi olahraga, kesetaraan gender, serta penguatan peran perempuan, pemuda (generasi milenial dan generasi Z), dan penyandang disabilitas.	Mewujudkan Kepastian Hukum dan Tata pemerintahan yang baik PENINGKATAN TATA KELOLA PEMERINTAHAN DAN REFORMASI BIROKRASI SERTA OPTIMALISASI PENDAPATAN DAERAH	OPD KECAMATAN SANGGAU LEDO		1.980.000,00	KECAMATAN SANGGAU LEDO
	7.01.01.2.02	Administrasi Keuangan Perangkat Daerah	-	-			-	1.789.703.500,00			Memperkuat pembangunan sumber daya manusia (SDM), sains, teknologi, pendidikan, kesehatan, prestasi olahraga, kesetaraan gender, serta penguatan peran perempuan, pemuda (generasi milenial dan generasi Z), dan penyandang disabilitas.	Mewujudkan Kepastian Hukum dan Tata pemerintahan yang baik PENINGKATAN TATA KELOLA PEMERINTAHAN DAN REFORMASI BIROKRASI SERTA OPTIMALISASI PENDAPATAN DAERAH	OPD KECAMATAN SANGGAU LEDO	-	2.001.980.000,00	KECAMATAN SANGGAU LEDO
	7.01.01.2.02.0001	Penyediaan Gaji dan Tunjangan ASN														

NO	KODE	URUSAN / BIDANG URUSAN / PROGRAM / KEGIATAN / SUB KEGIATAN	INDIKATOR PROGRAM / KEGIATAN / SUB KEGIATAN	TARGET AKHIR PERIODE RENSTRA OPD	REALISASI CAPAIAN RENJA OPD TAHUN 2024	PRAKIRAAN CAPAIAN TARGET RENJA OPD TAHUN 2025	CAPAIAN KINERJA DAN KERANGKA PENDANAAN						KELOMPOK SASARAN	PRAKIRAAN MAJU RENCANA TAHUN 2027		PERANGKAT DAERAH PENANGGUNG JAWAB
							TARGET 2026	PAGU INDIKATIF (Rp)	LOKASI	SUMBER DANA	PRIORITAS			TARGET	PAGU INDIKATIF (Rp)	
											NASIONAL	DAERAH				
1	2	3	4	5	6	7	8	9	10	11	12	13	14	15	16	17
			Jumlah Orang yang Menerima Gaji dan Tunjangan ASN				20 Orang/bulan	1.787.903.500,00	Kab. Bengkayang, Sanggau Ledo, Semua Kel/Desa Kab. Bengkayang, Sanggau Ledo, Semua Kel/Desa	DANA ALOKASI UMUM (DAU)	Memperkuat pembangunan sumber daya manusia (SDM), sains, teknologi, pendidikan, kesehatan, prestasi olahraga, kesetaraan gender, serta penguatan peran perempuan, pemuda (generasi milenial dan generasi Z), dan penyandang disabilitas.	Mewujudkan Kepastian Hukum dan Tata pemerintahan yang baik PENINGKATAN TATA KELOLA PEMERINTAHAN DAN REFORMASI BIROKRASI SERTA OPTIMALISASI PENDAPATAN DAERAH	OPD KECAMATAN SANGGAU LEDO		2.000.000.000,00	KECAMATAN SANGGAU LEDO
	7.01.01.2.02.0005	Koordinasi dan Penyusunan Laporan Keuangan Akhir Tahun SKPD														
			Jumlah Laporan Keuangan Akhir Tahun SKPD dan Laporan Hasil Koordinasi Penyusunan Laporan Keuangan Akhir Tahun SKPD				1 Laporan	1.800.000,00	Kab. Bengkayang, Sanggau Ledo, Semua Kel/Desa Kab. Bengkayang, Sanggau Ledo, Semua Kel/Desa	PENDAPATAN ASLI DAERAH (PAD)	Memperkuat pembangunan sumber daya manusia (SDM), sains, teknologi, pendidikan, kesehatan, prestasi olahraga, kesetaraan gender, serta penguatan peran perempuan, pemuda (generasi milenial dan generasi Z), dan penyandang disabilitas.	Mewujudkan Kepastian Hukum dan Tata pemerintahan yang baik PENINGKATAN TATA KELOLA PEMERINTAHAN DAN REFORMASI BIROKRASI SERTA OPTIMALISASI PENDAPATAN DAERAH	OPD KECAMATAN SANGGAU LEDO		1.980.000,00	KECAMATAN SANGGAU LEDO

NO	KODE	URUSAN / BIDANG URUSAN / PROGRAM / KEGIATAN / SUB KEGIATAN	INDIKATOR PROGRAM / KEGIATAN / SUB KEGIATAN	TARGET AKHIR PERIODE RENSTRA OPD	REALISASI CAPAIAN RENJA OPD TAHUN 2024	PRAKIRAAN CAPAIAN TARGET RENJA OPD TAHUN 2025	CAPAIAN KINERJA DAN KERANGKA PENDANAAN						KELOMPOK SASARAN	PRAKIRAAN MAJU RENCANA TAHUN 2027		PERANGKAT DAERAH PENANGGUNG JAWAB
							TARGET 2026	PAGU INDIKATIF (Rp)	LOKASI	SUMBER DANA	PRIORITAS			TARGET	PAGU INDIKATIF (Rp)	
											NASIONAL	DAERAH				
1	2	3	4	5	6	7	8	9	10	11	12	13	14	15	16	17
	7.01.01.2.03	Administrasi Barang Milik Daerah pada Perangkat Daerah	-	-			-	2.000.000,00			Memperkuat pembangunan sumber daya manusia (SDM), sains, teknologi, pendidikan, kesehatan, prestasi olahraga, kesetaraan gender, serta penguatan peran perempuan, pemuda (generasi milenial dan generasi Z), dan penyandang disabilitas.	Mewujudkan Kepastian Hukum dan Tata pemerintahan yang baik PENINGKATAN TATA KELOLA PEMERINTAHAN DAN REFORMASI BIROKRASI SERTA OPTIMALISASI PENDAPATAN DAERAH	OPD KECAMATAN SANGGAU LEDO	-	2.200.000,00	KECAMATAN SANGGAU LEDO
	7.01.01.2.03.0005	Rekonsiliasi dan Penyusunan Laporan Barang Milik Daerah pada SKPD														
			Jumlah Laporan Rekonsiliasi dan Penyusunan Laporan Barang Milik Daerah pada SKPD				5 Laporan	2.000.000,00	Kab. Bengkayang, Sanggau Ledo, Semua Kel/Desa Kab. Bengkayang, Sanggau Ledo, Semua Kel/Desa	PENDAPATAN ASLI DAERAH (PAD)	Memperkuat pembangunan sumber daya manusia (SDM), sains, teknologi, pendidikan, kesehatan, prestasi olahraga, kesetaraan gender, serta penguatan peran perempuan, pemuda (generasi milenial dan generasi Z), dan penyandang disabilitas.	Mewujudkan Kepastian Hukum dan Tata pemerintahan yang baik PENINGKATAN TATA KELOLA PEMERINTAHAN DAN REFORMASI BIROKRASI SERTA OPTIMALISASI PENDAPATAN DAERAH	OPD KECAMATAN SANGGAU LEDO		2.200.000,00	KECAMATAN SANGGAU LEDO

NO	KODE	URUSAN / BIDANG URUSAN / PROGRAM / KEGIATAN / SUB KEGIATAN	INDIKATOR PROGRAM / KEGIATAN / SUB KEGIATAN	TARGET AKHIR PERIODE RENSTRA OPD	REALISASI CAPAIAN RENJA OPD TAHUN 2024	PRAKIRAAN CAPAIAN TARGET RENJA OPD TAHUN 2025	CAPAIAN KINERJA DAN KERANGKA PENDANAAN						KELOMPOK SASARAN	PRAKIRAAN MAJU RENCANA TAHUN 2027		PERANGKAT DAERAH PENANGGUNG JAWAB
							TARGET 2026	PAGU INDIKATIF (Rp)	LOKASI	SUMBER DANA	PRIORITAS			TARGET	PAGU INDIKATIF (Rp)	
											NASIONAL	DAERAH				
1	2	3	4	5	6	7	8	9	10	11	12	13	14	15	16	17
	7.01.01.2.06	Administrasi Umum Perangkat Daerah	-	-			-	38.375.000,00			Memperkuat pembangunan sumber daya manusia (SDM), sains, teknologi, pendidikan, kesehatan, prestasi olahraga, kesetaraan gender, serta penguatan peran perempuan, pemuda (generasi milenial dan generasi Z), dan penyandang disabilitas.	Mewujudkan Kepastian Hukum dan Tata pemerintahan yang baik PENINGKATAN TATA KELOLA PEMERINTAHAN DAN REFORMASI BIROKRASI SERTA OPTIMALISASI PENDAPATAN DAERAH	OPD KECAMATAN SANGGAU LEDO	-	42.212.500,00	KECAMATAN SANGGAU LEDO
	7.01.01.2.06.0001	Penyediaan Komponen Instalasi Listrik/Penerangan Bangunan Kantor														
			Jumlah Paket Komponen Instalasi Listrik/Penerangan Bangunan Kantor yang Disediakan				10 Paket	1.500.000,00	Kab. Bengkayang, Sanggau Ledo, Semua Kel/Desa Kab. Bengkayang, Sanggau Ledo, Semua Kel/Desa	PENDAPATAN ASLI DAERAH (PAD)	Memperkuat pembangunan sumber daya manusia (SDM), sains, teknologi, pendidikan, kesehatan, prestasi olahraga, kesetaraan gender, serta penguatan peran perempuan, pemuda (generasi milenial dan generasi Z), dan penyandang disabilitas.	Mewujudkan Kepastian Hukum dan Tata pemerintahan yang baik PENINGKATAN TATA KELOLA PEMERINTAHAN DAN REFORMASI BIROKRASI SERTA OPTIMALISASI PENDAPATAN DAERAH	OPD KECAMATAN SANGGAU LEDO		1.650.000,00	KECAMATAN SANGGAU LEDO
	7.01.01.2.06.0002	Penyediaan Peralatan dan Perlengkapan Kantor														

NO	KODE	URUSAN / BIDANG URUSAN / PROGRAM / KEGIATAN / SUB KEGIATAN	INDIKATOR PROGRAM / KEGIATAN / SUB KEGIATAN	TARGET AKHIR PERIODE RENSTRA OPD	REALISASI CAPAIAN RENJA OPD TAHUN 2024	PRAKIRAAN CAPAIAN TARGET RENJA OPD TAHUN 2025	CAPAIAN KINERJA DAN KERANGKA PENDANAAN						KELOMPOK SASARAN	PRAKIRAAN MAJU RENCANA TAHUN 2027		PERANGKAT DAERAH PENANGGUNG JAWAB
							TARGET 2026	PAGU INDIKATIF (Rp)	LOKASI	SUMBER DANA	PRIORITAS			TARGET	PAGU INDIKATIF (Rp)	
											NASIONAL	DAERAH				
1	2	3	4	5	6	7	8	9	10	11	12	13	14	15	16	17
			Jumlah Paket Peralatan dan Perlengkapan Kantor yang Disediakan				5 Paket	16.525.000,00	Kab. Bengkayang, Sanggau Ledo, Semua Kel/Desa Kab. Bengkayang, Sanggau Ledo, Semua Kel/Desa	PENDAPATAN ASLI DAERAH (PAD)	Memperkuat pembangunan sumber daya manusia (SDM), sains, teknologi, pendidikan, kesehatan, prestasi olahraga, kesetaraan gender, serta penguatan peran perempuan, pemuda (generasi milenial dan generasi Z), dan penyandang disabilitas.	Mewujudkan Kepastian Hukum dan Tata pemerintahan yang baik PENINGKATAN TATA KELOLA PEMERINTAHAN DAN REFORMASI BIROKRASI SERTA OPTIMALISASI PENDAPATAN DAERAH	OPD KECAMATAN SANGGAU LEDO		18.177.500,00	KECAMATAN SANGGAU LEDO
	7.01.01.2.06.0004	Penyediaan Bahan Logistik Kantor														
			Jumlah Paket Bahan Logistik Kantor yang Disediakan				2 Paket	10.850.000,00	Kab. Bengkayang, Sanggau Ledo, Semua Kel/Desa Kab. Bengkayang, Sanggau Ledo, Semua Kel/Desa	PENDAPATAN ASLI DAERAH (PAD)	Memperkuat pembangunan sumber daya manusia (SDM), sains, teknologi, pendidikan, kesehatan, prestasi olahraga, kesetaraan gender, serta penguatan peran perempuan, pemuda (generasi milenial dan generasi Z), dan penyandang disabilitas.	Mewujudkan Kepastian Hukum dan Tata pemerintahan yang baik PENINGKATAN TATA KELOLA PEMERINTAHAN DAN REFORMASI BIROKRASI SERTA OPTIMALISASI PENDAPATAN DAERAH	OPD KECAMATAN SANGGAU LEDO		11.935.000,00	KECAMATAN SANGGAU LEDO
	7.01.01.2.06.0005	Penyediaan Barang Cetakan dan Penggandaan														

NO	KODE	URUSAN / BIDANG URUSAN / PROGRAM / KEGIATAN / SUB KEGIATAN	INDIKATOR PROGRAM / KEGIATAN / SUB KEGIATAN	TARGET AKHIR PERIODE RENSTRA OPD	REALISASI CAPAIAN RENJA OPD TAHUN 2024	PRAKIRAAN CAPAIAN TARGET RENJA OPD TAHUN 2025	CAPAIAN KINERJA DAN KERANGKA PENDANAAN						KELOMPOK SASARAN	PRAKIRAAN MAJU RENCANA TAHUN 2027		PERANGKAT DAERAH PENANGGUNG JAWAB
							TARGET 2026	PAGU INDIKATIF (Rp)	LOKASI	SUMBER DANA	PRIORITAS			TARGET	PAGU INDIKATIF (Rp)	
											NASIONAL	DAERAH				
1	2	3	4	5	6	7	8	9	10	11	12	13	14	15	16	17
			Jumlah Paket Barang Cetakan dan Penggandaan yang Disediakan				5 Paket	1.500.000,00	Kab. Bengkayang, Sanggau Ledo, Semua Kel/Desa Kab. Bengkayang, Sanggau Ledo, Semua Kel/Desa	PENDAPATAN ASLI DAERAH (PAD)	Memperkuat pembangunan sumber daya manusia (SDM), sains, teknologi, pendidikan, kesehatan, prestasi olahraga, kesetaraan gender, serta penguatan peran perempuan, pemuda (generasi milenial dan generasi Z), dan penyandang disabilitas.	Mewujudkan Kepastian Hukum dan Tata pemerintahan yang baik PENINGKATAN TATA KELOLA PEMERINTAHAN DAN REFORMASI BIROKRASI SERTA OPTIMALISASI PENDAPATAN DAERAH	OPD KECAMATAN SANGGAU LEDO		1.650.000,00	KECAMATAN SANGGAU LEDO
	7.01.01.2.06.0009	Penyelenggaraan Rapat Koordinasi dan Konsultasi SKPD														
			Jumlah Laporan Penyelenggaraan Rapat Koordinasi dan Konsultasi SKPD				30 Laporan	8.000.000,00	Kab. Bengkayang, Sanggau Ledo, Semua Kel/Desa Kab. Bengkayang, Sanggau Ledo, Semua Kel/Desa	PENDAPATAN ASLI DAERAH (PAD)	Memperkuat pembangunan sumber daya manusia (SDM), sains, teknologi, pendidikan, kesehatan, prestasi olahraga, kesetaraan gender, serta penguatan peran perempuan, pemuda (generasi milenial dan generasi Z), dan penyandang disabilitas.	Mewujudkan Kepastian Hukum dan Tata pemerintahan yang baik PENINGKATAN TATA KELOLA PEMERINTAHAN DAN REFORMASI BIROKRASI SERTA OPTIMALISASI PENDAPATAN DAERAH	OPD KECAMATAN SANGGAU LEDO		8.800.000,00	KECAMATAN SANGGAU LEDO

NO	KODE	URUSAN / BIDANG URUSAN / PROGRAM / KEGIATAN / SUB KEGIATAN	INDIKATOR PROGRAM / KEGIATAN / SUB KEGIATAN	TARGET AKHIR PERIODE RENSTRA OPD	REALISASI CAPAIAN RENJA OPD TAHUN 2024	PRAKIRAAN CAPAIAN TARGET RENJA OPD TAHUN 2025	CAPAIAN KINERJA DAN KERANGKA PENDANAAN						KELOMPOK SASARAN	PRAKIRAAN MAJU RENCANA TAHUN 2027		PERANGKAT DAERAH PENANGGUNG JAWAB
							TARGET 2026	PAGU INDIKATIF (Rp)	LOKASI	SUMBER DANA	PRIORITAS			TARGET	PAGU INDIKATIF (Rp)	
											NASIONAL	DAERAH				
1	2	3	4	5	6	7	8	9	10	11	12	13	14	15	16	17
	7.01.01.2.07	Pengadaan Barang Milik Daerah Penunjang Urusan Pemerintah Daerah	-	-			-	15.000.000,00			Melanjutkan pengembangan infrastruktur dan meningkatkan lapangan kerja yang berkualitas, mendorong kewirausahaan, mengembangkan industri kreatif serta mengembangkan agromaritim industri di sentra produksi melalui peran aktif koperasi.	Mewujudkan Kepastian Hukum dan Tata pemerintahan yang baik PENINGKATAN TATA KELOLA PEMERINTAHAN DAN REFORMASI BIROKRASI SERTA OPTIMALISASI PENDAPATAN DAERAH	OPD KECAMATAN SANGGAU LEDO	-	16.500.000,00	KECAMATAN SANGGAU LEDO
	7.01.01.2.07.0006	Pengadaan Peralatan dan Mesin Lainnya														
			Jumlah Unit Peralatan dan Mesin Lainnya yang Disediakan				1 Unit	15.000.000,00	Kab. Bengkayang, Sanggau Ledo, Semua Kel/Desa Kab. Bengkayang, Sanggau Ledo, Semua Kel/Desa	PENDAPATAN ASLI DAERAH (PAD)	Melanjutkan pengembangan infrastruktur dan meningkatkan lapangan kerja yang berkualitas, mendorong kewirausahaan, mengembangkan industri kreatif serta mengembangkan agromaritim industri di sentra produksi melalui peran aktif koperasi.	Mewujudkan Kepastian Hukum dan Tata pemerintahan yang baik PENINGKATAN TATA KELOLA PEMERINTAHAN DAN REFORMASI BIROKRASI SERTA OPTIMALISASI PENDAPATAN DAERAH	OPD KECAMATAN SANGGAU LEDO		16.500.000,00	KECAMATAN SANGGAU LEDO

NO	KODE	URUSAN / BIDANG URUSAN / PROGRAM / KEGIATAN / SUB KEGIATAN	INDIKATOR PROGRAM / KEGIATAN / SUB KEGIATAN	TARGET AKHIR PERIODE RENSTRA OPD	REALISASI CAPAIAN RENJA OPD TAHUN 2024	PRAKIRAAN CAPAIAN TARGET RENJA OPD TAHUN 2025	CAPAIAN KINERJA DAN KERANGKA PENDANAAN						KELOMPOK SASARAN	PRAKIRAAN MAJU RENCANA TAHUN 2027		PERANGKAT DAERAH PENANGGUNG JAWAB
							TARGET 2026	PAGU INDIKATIF (Rp)	LOKASI	SUMBER DANA	PRIORITAS			TARGET	PAGU INDIKATIF (Rp)	
											NASIONAL	DAERAH				
1	2	3	4	5	6	7	8	9	10	11	12	13	14	15	16	17
	7.01.01.2.08	Penyediaan Jasa Penunjang Urusan Pemerintahan Daerah	-	-			-	114.000.000,00			Membangun dari desa dan dari bawah untuk pertumbuhan ekonomi, pemerataan ekonomi dan pemberantasan kemiskinan.	Mewujudkan Kepastian Hukum dan Tata pemerintahan yang baik PENINGKATAN TATA KELOLA PEMERINTAHAN DAN REFORMASI BIROKRASI SERTA OPTIMALISASI PENDAPATAN DAERAH	OPD KECAMATAN SANGGAU LEDO	-	125.400.000,00	KECAMATAN SANGGAU LEDO
	7.01.01.2.08.0001	Penyediaan Jasa Surat Menyurat														
			Jumlah Laporan Penyediaan Jasa Surat Menyurat				400 Laporan	4.000.000,00	Kab. Bengkayang, Sanggau Ledo, Semua Kel/Desa Kab. Bengkayang, Sanggau Ledo, Semua Kel/Desa	PENDAPATAN ASLI DAERAH (PAD)	Membangun dari desa dan dari bawah untuk pertumbuhan ekonomi, pemerataan ekonomi dan pemberantasan kemiskinan.	Mewujudkan Kepastian Hukum dan Tata pemerintahan yang baik PENINGKATAN TATA KELOLA PEMERINTAHAN DAN REFORMASI BIROKRASI SERTA OPTIMALISASI PENDAPATAN DAERAH	OPD KECAMATAN SANGGAU LEDO		4.400.000,00	KECAMATAN SANGGAU LEDO
	7.01.01.2.08.0002	Penyediaan Jasa Komunikasi, Sumber Daya Air dan Listrik														
			Jumlah Laporan Penyediaan Jasa Komunikasi, Sumber Daya Air dan Listrik yang Disediakan				12 Laporan	20.000.000,00	Kab. Bengkayang, Sanggau Ledo, Semua Kel/Desa Kab. Bengkayang, Sanggau Ledo, Semua Kel/Desa	PENDAPATAN ASLI DAERAH (PAD)	Membangun dari desa dan dari bawah untuk pertumbuhan ekonomi, pemerataan ekonomi dan pemberantasan kemiskinan.	Mewujudkan Kepastian Hukum dan Tata pemerintahan yang baik PENINGKATAN TATA KELOLA PEMERINTAHAN DAN REFORMASI BIROKRASI SERTA OPTIMALISASI PENDAPATAN DAERAH	OPD KECAMATAN SANGGAU LEDO		22.000.000,00	KECAMATAN SANGGAU LEDO
	7.01.01.2.08.0004	Penyediaan Jasa Pelayanan Umum Kantor														

NO	KODE	URUSAN / BIDANG URUSAN / PROGRAM / KEGIATAN / SUB KEGIATAN	INDIKATOR PROGRAM / KEGIATAN / SUB KEGIATAN	TARGET AKHIR PERIODE RENSTRA OPD	REALISASI CAPAIAN RENJA OPD TAHUN 2024	PRAKIRAAN CAPAIAN TARGET RENJA OPD TAHUN 2025	CAPAIAN KINERJA DAN KERANGKA PENDANAAN						KELOMPOK SASARAN	PRAKIRAAN MAJU RENCANA TAHUN 2027		PERANGKAT DAERAH PENANGGUNG JAWAB
							TARGET 2026	PAGU INDIKATIF (Rp)	LOKASI	SUMBER DANA	PRIORITAS			TARGET	PAGU INDIKATIF (Rp)	
											NASIONAL	DAERAH				
1	2	3	4	5	6	7	8	9	10	11	12	13	14	15	16	17
			Jumlah Laporan Penyediaan Jasa Pelayanan Umum Kantor yang Disediakan				12 Laporan	90.000.000,00	Kab. Bengkayang, Sanggau Ledo, Semua Kel/Desa Kab. Bengkayang, Sanggau Ledo, Semua Kel/Desa	PENDAPATAN ASLI DAERAH (PAD)	Membangun dari desa dan dari bawah untuk pertumbuhan ekonomi, pemerataan ekonomi dan pemberantasan kemiskinan.	Mewujudkan Kepastian Hukum dan Tata pemerintahan yang baik PENINGKATAN TATA KELOLA PEMERINTAHAN DAN REFORMASI BIROKRASI SERTA OPTIMALISASI PENDAPATAN DAERAH	OPD KECAMATAN SANGGAU LEDO		99.000.000,00	KECAMATAN SANGGAU LEDO
	7.01.01.2.09	Pemeliharaan Barang Milik Daerah Penunjang Urusan Pemerintahan Daerah	-	-			-	15.000.000,00			-	Mewujudkan Kepastian Hukum dan Tata pemerintahan yang baik PENINGKATAN TATA KELOLA PEMERINTAHAN DAN REFORMASI BIROKRASI SERTA OPTIMALISASI PENDAPATAN DAERAH	OPD KECAMATAN SANGGAU LEDO	-	16.500.000,00	KECAMATAN SANGGAU LEDO
	7.01.01.2.09.0002	Penyediaan Jasa Pemeliharaan, Biaya Pemeliharaan, Pajak dan Perizinan Kendaraan Dinas Operasional atau Lapangan														
			Jumlah Kendaraan Dinas Operasional atau Lapangan yang Dipelihara dan dibayarkan Pajak dan Perizinannya				5 Unit	10.000.000,00	Kab. Bengkayang, Sanggau Ledo, Semua Kel/Desa Kab. Bengkayang, Sanggau Ledo, Semua Kel/Desa	PENDAPATAN ASLI DAERAH (PAD)	-	Mewujudkan Kepastian Hukum dan Tata pemerintahan yang baik PENINGKATAN TATA KELOLA PEMERINTAHAN DAN REFORMASI BIROKRASI SERTA OPTIMALISASI PENDAPATAN DAERAH	OPD KECAMATAN SANGGAU LEDO		11.000.000,00	KECAMATAN SANGGAU LEDO
	7.01.01.2.09.0011	Pemeliharaan/Rehabilitasi Sarana dan Prasarana Pendukung Gedung Kantor atau Bangunan Lainnya														

NO	KODE	URUSAN / BIDANG URUSAN / PROGRAM / KEGIATAN / SUB KEGIATAN	INDIKATOR PROGRAM / KEGIATAN / SUB KEGIATAN	TARGET AKHIR PERIODE RENSTRA OPD	REALISASI CAPAIAN RENJA OPD TAHUN 2024	PRAKIRAAN CAPAIAN TARGET RENJA OPD TAHUN 2025	CAPAIAN KINERJA DAN KERANGKA PENDANAAN						KELOMPOK SASARAN	PRAKIRAAN MAJU RENCANA TAHUN 2027		PERANGKAT DAERAH PENANGGUNG JAWAB
							TARGET 2026	PAGU INDIKATIF (Rp)	LOKASI	SUMBER DANA	PRIORITAS			TARGET	PAGU INDIKATIF (Rp)	
											NASIONAL	DAERAH				
1	2	3	4	5	6	7	8	9	10	11	12	13	14	15	16	17
			Jumlah Sarana dan Prasarana Pendukung Gedung Kantor atau Bangunan Lainnya yang Dipelihara/Direhabilitasi				1 Unit	5.000.000,00	Kab. Bengkayang, Sanggau Ledo, Semua Kel/Desa Kab. Bengkayang, Sanggau Ledo, Semua Kel/Desa	PENDAPATAN ASLI DAERAH (PAD)	-	Mewujudkan Kepastian Hukum dan Tata pemerintahan yang baik PENINGKATAN TATA KELOLA PEMERINTAHAN DAN REFORMASI BIROKRASI SERTA OPTIMALISASI PENDAPATAN DAERAH	OPD KECAMATAN SANGGAU LEDO		5.500.000,00	KECAMATAN SANGGAU LEDO
2.	**7.01.03**	**PROGRAM PEMBERDAYAAN MASYARAKAT DESA DAN KELURAHAN**	***Persentase Pemberdayaan Masyarakat Desa***	**-**			**100 %**	**3.500.000,00**						**-**	**3.850.000,00**	
	7.01.03.2.01	Koordinasi Kegiatan Pemberdayaan Desa	-	-			-	3.500.000,00			Memperkuat pembangunan sumber daya manusia (SDM), sains, teknologi, pendidikan, kesehatan, prestasi olahraga, kesetaraan gender, serta penguatan peran perempuan, pemuda (generasi milenial dan generasi Z), dan penyandang disabilitas.	Mewujudkan Kepastian Hukum dan Tata pemerintahan yang baik PENINGKATAN TATA KELOLA PEMERINTAHAN DAN REFORMASI BIROKRASI SERTA OPTIMALISASI PENDAPATAN DAERAH	OPD KECAMATAN SANGGAU LEDO	-	3.850.000,00	KECAMATAN SANGGAU LEDO
	7.01.03.2.01.0001	Peningkatan Partisipasi Masyarakat dalam Forum Musyawarah Perencanaan Pembangunan di Desa														

NO	KODE	URUSAN / BIDANG URUSAN / PROGRAM / KEGIATAN / SUB KEGIATAN	INDIKATOR PROGRAM / KEGIATAN / SUB KEGIATAN	TARGET AKHIR PERIODE RENSTRA OPD	REALISASI CAPAIAN RENJA OPD TAHUN 2024	PRAKIRAAN CAPAIAN TARGET RENJA OPD TAHUN 2025	CAPAIAN KINERJA DAN KERANGKA PENDANAAN						KELOMPOK SASARAN	PRAKIRAAN MAJU RENCANA TAHUN 2027		PERANGKAT DAERAH PENANGGUNG JAWAB
							TARGET 2026	PAGU INDIKATIF (Rp)	LOKASI	SUMBER DANA	PRIORITAS			TARGET	PAGU INDIKATIF (Rp)	
											NASIONAL	DAERAH				
1	2	3	4	5	6	7	8	9	10	11	12	13	14	15	16	17
			Jumlah Lembaga Kemasyarakatan yang Berpartisipasi dalam Forum Musyawarah Perencanaan Pembangunan di Desa				5 Lembaga Kemasyarakatan	1.500.000,00	Kab. Bengkayang, Sanggau Ledo, Semua Kel/Desa Kab. Bengkayang, Sanggau Ledo, Semua Kel/Desa	PENDAPATAN ASLI DAERAH (PAD)	Memperkuat pembangunan sumber daya manusia (SDM), sains, teknologi, pendidikan, kesehatan, prestasi olahraga, kesetaraan gender, serta penguatan peran perempuan, pemuda (generasi milenial dan generasi Z), dan penyandang disabilitas.	Mewujudkan Kepastian Hukum dan Tata pemerintahan yang baik PENINGKATAN TATA KELOLA PEMERINTAHAN DAN REFORMASI BIROKRASI SERTA OPTIMALISASI PENDAPATAN DAERAH	OPD KECAMATAN SANGGAU LEDO		1.650.000,00	KECAMATAN SANGGAU LEDO
	7.01.03.2.01.0003	Peningkatan Efektifitas Kegiatan Pemberdayaan Masyarakat di Wilayah Kecamatan														
			Jumlah Laporan Peningkatan Efektivitas Kegiatan Pemberdayaan Masyarakat di Wilayah Kecamatan				5 Laporan	2.000.000,00	Kab. Bengkayang, Sanggau Ledo, Semua Kel/Desa Kab. Bengkayang, Sanggau Ledo, Semua Kel/Desa	PENDAPATAN ASLI DAERAH (PAD)	Memperkuat pembangunan sumber daya manusia (SDM), sains, teknologi, pendidikan, kesehatan, prestasi olahraga, kesetaraan gender, serta penguatan peran perempuan, pemuda (generasi milenial dan generasi Z), dan penyandang disabilitas.	Mewujudkan Kepastian Hukum dan Tata pemerintahan yang baik PENINGKATAN TATA KELOLA PEMERINTAHAN DAN REFORMASI BIROKRASI SERTA OPTIMALISASI PENDAPATAN DAERAH	OPD KECAMATAN SANGGAU LEDO		2.200.000,00	KECAMATAN SANGGAU LEDO
3.	**7.01.04**	**PROGRAM KOORDINASI KETENTRAMAN DAN KETERTIBAN UMUM**	***Persentase Memperkuat reformasi politik, hukum dan birokrasi, serta memperkuat pencegahan dan pemberantasan korupsi, narkoba, judi, dan penyeludupan.***	**-**			**100 %**	**3.000.000,00**						**-**	**3.300.000,00**	

NO	KODE	URUSAN / BIDANG URUSAN / PROGRAM / KEGIATAN / SUB KEGIATAN	INDIKATOR PROGRAM / KEGIATAN / SUB KEGIATAN	TARGET AKHIR PERIODE RENSTRA OPD	REALISASI CAPAIAN RENJA OPD TAHUN 2024	PRAKIRAAN CAPAIAN TARGET RENJA OPD TAHUN 2025	CAPAIAN KINERJA DAN KERANGKA PENDANAAN						KELOMPOK SASARAN	PRAKIRAAN MAJU RENCANA TAHUN 2027		PERANGKAT DAERAH PENANGGUNG JAWAB
							TARGET 2026	PAGU INDIKATIF (Rp)	LOKASI	SUMBER DANA	PRIORITAS			TARGET	PAGU INDIKATIF (Rp)	
											NASIONAL	DAERAH				
1	2	3	4	5	6	7	8	9	10	11	12	13	14	15	16	17
	7.01.04.2.02	Koordinasi Penerapan dan Penegakan Peraturan Daerah dan Peraturan Kepala Daerah	-	-			-	3.000.000,00			Memperkuat reformasi politik, hukum dan birokrasi, serta memperkuat pencegahan dan pemberantasan korupsi, narkoba, judi, dan penyeludupan.	Mewujudkan Kepastian Hukum dan Tata pemerintahan yang baik PENINGKATAN TATA KELOLA PEMERINTAHAN DAN REFORMASI BIROKRASI SERTA OPTIMALISASI PENDAPATAN DAERAH	OPD KECAMATAN SANGGAU LEDO	-	3.300.000,00	KECAMATAN SANGGAU LEDO
	7.01.04.2.02.0001	Koordinasi/Sinergi dengan Perangkat Daerah yang Tugas dan Fungsinya di Bidang Penegakan Peraturan Perundang-Undangan dan/atau Kepolisian Negara Republik Indonesia														
			Jumlah Laporan Koordinasi/Sinergi dengan Perangkat Daerah yang Tugas dan Fungsinya di Bidang Penegakan Peraturan Perundang-Undangan dan/atau Kepolisian Negara Republik Indonesia				5 Laporan	3.000.000,00	Kab. Bengkayang, Sanggau Ledo, Semua Kel/Desa Kab. Bengkayang, Sanggau Ledo, Semua Kel/Desa	PENDAPATAN ASLI DAERAH (PAD)	Memperkuat reformasi politik, hukum dan birokrasi, serta memperkuat pencegahan dan pemberantasan korupsi, narkoba, judi, dan penyeludupan.	Mewujudkan Kepastian Hukum dan Tata pemerintahan yang baik PENINGKATAN TATA KELOLA PEMERINTAHAN DAN REFORMASI BIROKRASI SERTA OPTIMALISASI PENDAPATAN DAERAH	OPD KECAMATAN SANGGAU LEDO		3.300.000,00	KECAMATAN SANGGAU LEDO
4.	**7.01.05**	**PROGRAM PENYELENGGARAAN URUSAN PEMERINTAHAN UMUM**	***Persentase Jumlah Organisasi Kemasyarakatan, Organisasi Keagamaan dan Organisasi Kepemudaan yang telah mengikuti Kegiatan pembinaan Wawasan Kebangsaan dan Ketahanan Nasional***	**-**			**100 %**	**10.000.000,00**						**-**	**11.000.000,00**	

NO	KODE	URUSAN / BIDANG URUSAN / PROGRAM / KEGIATAN / SUB KEGIATAN	INDIKATOR PROGRAM / KEGIATAN / SUB KEGIATAN	TARGET AKHIR PERIODE RENSTRA OPD	REALISASI CAPAIAN RENJA OPD TAHUN 2024	PRAKIRAAN CAPAIAN TARGET RENJA OPD TAHUN 2025	CAPAIAN KINERJA DAN KERANGKA PENDANAAN						KELOMPOK SASARAN	PRAKIRAAN MAJU RENCANA TAHUN 2027		PERANGKAT DAERAH PENANGGUNG JAWAB
							TARGET 2026	PAGU INDIKATIF (Rp)	LOKASI	SUMBER DANA	PRIORITAS			TARGET	PAGU INDIKATIF (Rp)	
											NASIONAL	DAERAH				
1	2	3	4	5	6	7	8	9	10	11	12	13	14	15	16	17
	7.01.05.2.01	Penyelenggaraan Urusan Pemerintahan Umum Sesuai Penugasan Kepala Daerah	-	-			-	10.000.000,00			Memperkuat pembangunan sumber daya manusia (SDM), sains, teknologi, pendidikan, kesehatan, prestasi olahraga, kesetaraan gender, serta penguatan peran perempuan, pemuda (generasi milenial dan generasi Z), dan penyandang disabilitas.	Mewujudkan Kepastian Hukum dan Tata pemerintahan yang baik PENINGKATAN TATA KELOLA PEMERINTAHAN DAN REFORMASI BIROKRASI SERTA OPTIMALISASI PENDAPATAN DAERAH	OPD KECAMATAN SANGGAU LEDO	-	11.000.000,00	KECAMATAN SANGGAU LEDO
	7.01.05.2.01.0001	Pembinaan Wawasan Kebangsaan dan Ketahanan Nasional dalam rangka Memantapkan Pengamalan Pancasila, Pelaksanaan Undang-Undang Dasar Negara Republik Indonesia Tahun 1945, Pelestarian Bhinneka Tunggal Ika serta Pemertahanan dan Pemeliharaan Keutuhan Negara Kesatuan Republik Indonesia														
			Jumlah Orang yang Mengikuti Pembinaan Wawasan Kebangsaan dan Ketahanan Nasional dalam rangka Memantapkan Pengamalan Pancasila, Pelaksanaan Undang-Undang Dasar Negara Republik Indonesia Tahun 1945, Pelestarian Bhinneka Tunggal Ika serta Pemertahanan dan Pemeliharaan Keutuhan Negara Kesatuan Republik Indonesia				200 Orang	10.000.000,00	Kab. Bengkayang, Sanggau Ledo, Semua Kel/Desa Kab. Bengkayang, Sanggau Ledo, Semua Kel/Desa	PENDAPATAN ASLI DAERAH (PAD)	Memperkuat pembangunan sumber daya manusia (SDM), sains, teknologi, pendidikan, kesehatan, prestasi olahraga, kesetaraan gender, serta penguatan peran perempuan, pemuda (generasi milenial dan generasi Z), dan penyandang disabilitas.	Mewujudkan Kepastian Hukum dan Tata pemerintahan yang baik PENINGKATAN TATA KELOLA PEMERINTAHAN DAN REFORMASI BIROKRASI SERTA OPTIMALISASI PENDAPATAN DAERAH	OPD KECAMATAN SANGGAU LEDO		11.000.000,00	KECAMATAN SANGGAU LEDO
5.	**7.01.06**	**PROGRAM PEMBINAAN DAN PENGAWASAN PEMERINTAHAN DESA**	***Persentase Pembinaan dan Pengawasan Pemerintahan Desa (Persen)***	**-**			**100 %**	**14.025.000,00**						**-**	**15.427.500,00**	

NO	KODE	URUSAN / BIDANG URUSAN / PROGRAM / KEGIATAN / SUB KEGIATAN	INDIKATOR PROGRAM / KEGIATAN / SUB KEGIATAN	TARGET AKHIR PERIODE RENSTRA OPD	REALISASI CAPAIAN RENJA OPD TAHUN 2024	PRAKIRAAN CAPAIAN TARGET RENJA OPD TAHUN 2025	CAPAIAN KINERJA DAN KERANGKA PENDANAAN						KELOMPOK SASARAN	PRAKIRAAN MAJU RENCANA TAHUN 2027		PERANGKAT DAERAH PENANGGUNG JAWAB
							TARGET 2026	PAGU INDIKATIF (Rp)	LOKASI	SUMBER DANA	PRIORITAS			TARGET	PAGU INDIKATIF (Rp)	
											NASIONAL	DAERAH				
1	2	3	4	5	6	7	8	9	10	11	12	13	14	15	16	17
	7.01.06.2.01	Fasilitasi, Rekomendasi dan Koordinasi Pembinaan dan Pengawasan Pemerintahan Desa	-	-			-	14.025.000,00			Memperkuat reformasi politik, hukum dan birokrasi, serta memperkuat pencegahan dan pemberantasan korupsi, narkoba, judi, dan penyeludupan.	Mewujudkan Kepastian Hukum dan Tata pemerintahan yang baik PENINGKATAN TATA KELOLA PEMERINTAHAN DAN REFORMASI BIROKRASI SERTA OPTIMALISASI PENDAPATAN DAERAH	OPD KECAMATAN SANGGAU LEDO	-	15.427.500,00	KECAMATAN SANGGAU LEDO
	7.01.06.2.01.0002	Fasilitasi Administrasi Tata Pemerintahan Desa														
			Jumlah Dokumen yang Difasilitasi dalam rangka Administrasi Tata Pemerintahan Desa				5 Dokumen	2.150.000,00	Kab. Bengkayang, Sanggau Ledo, Semua Kel/Desa Kab. Bengkayang, Sanggau Ledo, Semua Kel/Desa	PENDAPATAN ASLI DAERAH (PAD)	Memperkuat reformasi politik, hukum dan birokrasi, serta memperkuat pencegahan dan pemberantasan korupsi, narkoba, judi, dan penyeludupan.	Mewujudkan Kepastian Hukum dan Tata pemerintahan yang baik PENINGKATAN TATA KELOLA PEMERINTAHAN DAN REFORMASI BIROKRASI SERTA OPTIMALISASI PENDAPATAN DAERAH	OPD KECAMATAN SANGGAU LEDO		2.365.000,00	KECAMATAN SANGGAU LEDO
	7.01.06.2.01.0003	Fasilitasi Pengelolaan Keuangan Desa dan Pendayagunaan Aset Desa														
			Jumlah Dokumen yang Difasilitasi dalam rangka Pengelolaan Keuangan Desa dan Pendayagunaan Aset Desa				5 Dokumen	1.500.000,00	Kab. Bengkayang, Sanggau Ledo, Semua Kel/Desa Kab. Bengkayang, Sanggau Ledo, Semua Kel/Desa	PENDAPATAN ASLI DAERAH (PAD)	Memperkuat reformasi politik, hukum dan birokrasi, serta memperkuat pencegahan dan pemberantasan korupsi, narkoba, judi, dan penyeludupan.	Mewujudkan Kepastian Hukum dan Tata pemerintahan yang baik PENINGKATAN TATA KELOLA PEMERINTAHAN DAN REFORMASI BIROKRASI SERTA OPTIMALISASI PENDAPATAN DAERAH	OPD KECAMATAN SANGGAU LEDO		1.650.000,00	KECAMATAN SANGGAU LEDO
	7.01.06.2.01.0009	Fasilitasi Sinkronisasi Perencanaan Pembangunan Daerah dengan Pembangunan Desa														

NO	KODE	URUSAN / BIDANG URUSAN / PROGRAM / KEGIATAN / SUB KEGIATAN	INDIKATOR PROGRAM / KEGIATAN / SUB KEGIATAN	TARGET AKHIR PERIODE RENSTRA OPD	REALISASI CAPAIAN RENJA OPD TAHUN 2024	PRAKIRAAN CAPAIAN TARGET RENJA OPD TAHUN 2025	CAPAIAN KINERJA DAN KERANGKA PENDANAAN						KELOMPOK SASARAN	PRAKIRAAN MAJU RENCANA TAHUN 2027		PERANGKAT DAERAH PENANGGUNG JAWAB
							TARGET 2026	PAGU INDIKATIF (Rp)	LOKASI	SUMBER DANA	PRIORITAS			TARGET	PAGU INDIKATIF (Rp)	
											NASIONAL	DAERAH				
1	2	3	4	5	6	7	8	9	10	11	12	13	14	15	16	17
			Jumlah Dokumen Sinkronisasi Perencanaan Pembangunan Daerah dengan Pembangunan Desa				5 Dokumen	6.000.000,00	Kab. Bengkayang, Sanggau Ledo, Semua Kel/Desa Kab. Bengkayang, Sanggau Ledo, Semua Kel/Desa	PENDAPATAN ASLI DAERAH (PAD)	Memperkuat reformasi politik, hukum dan birokrasi, serta memperkuat pencegahan dan pemberantasan korupsi, narkoba, judi, dan penyeludupan.	Mewujudkan Kepastian Hukum dan Tata pemerintahan yang baik PENINGKATAN TATA KELOLA PEMERINTAHAN DAN REFORMASI BIROKRASI SERTA OPTIMALISASI PENDAPATAN DAERAH	OPD KECAMATAN SANGGAU LEDO		6.600.000,00	KECAMATAN SANGGAU LEDO
	7.01.06.2.01.0018	Koordinasi Pelaksanaan Pembangunan Kawasan Perdesaan di Wilayah Kecamatan														
			Jumlah Laporan Hasil Koordinasi Pelaksanaan Pembangunan Kawasan Perdesaan di Wilayah Kecamatan				5 Laporan	4.375.000,00	Kab. Bengkayang, Sanggau Ledo, Semua Kel/Desa Kab. Bengkayang, Sanggau Ledo, Semua Kel/Desa	PENDAPATAN ASLI DAERAH (PAD)	Memperkuat reformasi politik, hukum dan birokrasi, serta memperkuat pencegahan dan pemberantasan korupsi, narkoba, judi, dan penyeludupan.	Mewujudkan Kepastian Hukum dan Tata pemerintahan yang baik PENINGKATAN TATA KELOLA PEMERINTAHAN DAN REFORMASI BIROKRASI SERTA OPTIMALISASI PENDAPATAN DAERAH	OPD KECAMATAN SANGGAU LEDO		4.812.500,00	KECAMATAN SANGGAU LEDO
		KECAMATAN JAGOI BABANG						**1.524.004.750,00**							**1.542.508.450,00**	
	7	**UNSUR KEWILAYAHAN**						**1.524.004.750,00**							**1.542.508.450,00**	
	7.01	**KECAMATAN**						**1.524.004.750,00**							**1.542.508.450,00**	
1.	**7.01.01**	**PROGRAM PENUNJANG URUSAN PEMERINTAHAN DAERAH KABUPATEN/KOTA**	***Persentase Tingkat Pencapaian Pealaksanaan Program Penunjang Urusan Pemerintah Daerah Kecamatan Jagoi Babang***	**-**			**100 %**	**1.483.304.750,00**						**-**	**1.499.873.650,00**	

NO	KODE	URUSAN / BIDANG URUSAN / PROGRAM / KEGIATAN / SUB KEGIATAN	INDIKATOR PROGRAM / KEGIATAN / SUB KEGIATAN	TARGET AKHIR PERIODE RENSTRA OPD	REALISASI CAPAIAN RENJA OPD TAHUN 2024	PRAKIRAAN CAPAIAN TARGET RENJA OPD TAHUN 2025	CAPAIAN KINERJA DAN KERANGKA PENDANAAN						KELOMPOK SASARAN	PRAKIRAAN MAJU RENCANA TAHUN 2027		PERANGKAT DAERAH PENANGGUNG JAWAB
							TARGET 2026	PAGU INDIKATIF (Rp)	LOKASI	SUMBER DANA	PRIORITAS			TARGET	PAGU INDIKATIF (Rp)	
											NASIONAL	DAERAH				
1	2	3	4	5	6	7	8	9	10	11	12	13	14	15	16	17
	7.01.01.2.01	Perencanaan, Penganggaran, dan Evaluasi Kinerja Perangkat Daerah	*Persentase tersedianya Dokumen - dokumen Perencanaan, Penganggaran, dan Evaluasi Kinerja Perangkat Daerah*	-			100 %	5.600.000,00			Memperkuat reformasi politik, hukum dan birokrasi, serta memperkuat pencegahan dan pemberantasan korupsi, narkoba, judi, dan penyeludupan.	Mewujudkan Kepastian Hukum dan Tata pemerintahan yang baik PENINGKATAN TATA KELOLA PEMERINTAHAN DAN REFORMASI BIROKRASI SERTA OPTIMALISASI PENDAPATAN DAERAH	OPD Se Kab.Bengkayang	-	5.670.000,00	KECAMATAN JAGOI BABANG
	7.01.01.2.01.0001	Penyusunan Dokumen Perencanaan Perangkat Daerah														
			Jumlah Dokumen Perencanaan Perangkat Daerah				1 Dokumen	800.000,00	Kab. Bengkayang, Jagoi Babang, Semua Kel/Desa Kab. Bengkayang, Jagoi Babang, Semua Kel/Desa	PENDAPATAN ASLI DAERAH (PAD)	Memperkuat reformasi politik, hukum dan birokrasi, serta memperkuat pencegahan dan pemberantasan korupsi, narkoba, judi, dan penyeludupan.	Mewujudkan Kepastian Hukum dan Tata pemerintahan yang baik PENINGKATAN TATA KELOLA PEMERINTAHAN DAN REFORMASI BIROKRASI SERTA OPTIMALISASI PENDAPATAN DAERAH	OPD Se Kab.Bengkayang		810.000,00	KECAMATAN JAGOI BABANG
	7.01.01.2.01.0002	Koordinasi dan Penyusunan Dokumen RKA-SKPD														
			Jumlah Dokumen RKA-SKPD dan Laporan Hasil Koordinasi Penyusunan Dokumen RKA-SKPD				1 Dokumen	800.000,00	Kab. Bengkayang, Jagoi Babang, Semua Kel/Desa Kab. Bengkayang, Jagoi Babang, Semua Kel/Desa	PENDAPATAN ASLI DAERAH (PAD)	Memperkuat reformasi politik, hukum dan birokrasi, serta memperkuat pencegahan dan pemberantasan korupsi, narkoba, judi, dan penyeludupan.	Mewujudkan Kepastian Hukum dan Tata pemerintahan yang baik PENINGKATAN TATA KELOLA PEMERINTAHAN DAN REFORMASI BIROKRASI SERTA OPTIMALISASI PENDAPATAN DAERAH	OPD Se Kab.Bengkayang		810.000,00	KECAMATAN JAGOI BABANG
	7.01.01.2.01.0003	Koordinasi dan Penyusunan Dokumen Perubahan RKA-SKPD														

NO	KODE	URUSAN / BIDANG URUSAN / PROGRAM / KEGIATAN / SUB KEGIATAN	INDIKATOR PROGRAM / KEGIATAN / SUB KEGIATAN	TARGET AKHIR PERIODE RENSTRA OPD	REALISASI CAPAIAN RENJA OPD TAHUN 2024	PRAKIRAAN CAPAIAN TARGET RENJA OPD TAHUN 2025	CAPAIAN KINERJA DAN KERANGKA PENDANAAN						KELOMPOK SASARAN	PRAKIRAAN MAJU RENCANA TAHUN 2027		PERANGKAT DAERAH PENANGGUNG JAWAB
							TARGET 2026	PAGU INDIKATIF (Rp)	LOKASI	SUMBER DANA	PRIORITAS			TARGET	PAGU INDIKATIF (Rp)	
											NASIONAL	DAERAH				
1	2	3	4	5	6	7	8	9	10	11	12	13	14	15	16	17
			Jumlah Dokumen Perubahan RKA-SKPD dan Laporan Hasil Koordinasi Penyusunan Dokumen Perubahan RKA-SKPD				1 Dokumen	800.000,00	Kab. Bengkayang, Jagoi Babang, Semua Kel/Desa Kab. Bengkayang, Jagoi Babang, Semua Kel/Desa	PENDAPATAN ASLI DAERAH (PAD)	Memperkuat reformasi politik, hukum dan birokrasi, serta memperkuat pencegahan dan pemberantasan korupsi, narkoba, judi, dan penyeludupan.	Mewujudkan Kepastian Hukum dan Tata pemerintahan yang baik PENINGKATAN TATA KELOLA PEMERINTAHAN DAN REFORMASI BIROKRASI SERTA OPTIMALISASI PENDAPATAN DAERAH	OPD Se Kab.Bengkayang		810.000,00	KECAMATAN JAGOI BABANG
	7.01.01.2.01.0004	Koordinasi dan Penyusunan DPA-SKPD														
			Jumlah Dokumen DPA-SKPD dan Laporan Hasil Koordinasi Penyusunan Dokumen DPA-SKPD				1 Dokumen	800.000,00	Kab. Bengkayang, Jagoi Babang, Semua Kel/Desa Kab. Bengkayang, Jagoi Babang, Semua Kel/Desa	DANA ALOKASI UMUM (DAU)	Memperkuat reformasi politik, hukum dan birokrasi, serta memperkuat pencegahan dan pemberantasan korupsi, narkoba, judi, dan penyeludupan.	Mewujudkan Kepastian Hukum dan Tata pemerintahan yang baik PENINGKATAN TATA KELOLA PEMERINTAHAN DAN REFORMASI BIROKRASI SERTA OPTIMALISASI PENDAPATAN DAERAH	OPD Se Kab.Bengkayang		810.000,00	KECAMATAN JAGOI BABANG
	7.01.01.2.01.0005	Koordinasi dan Penyusunan Perubahan DPA- SKPD														
			Jumlah Dokumen Perubahan DPA-SKPD dan Laporan Hasil Koordinasi Penyusunan Dokumen Perubahan DPA-SKPD				1 Dokumen	800.000,00	Kab. Bengkayang, Jagoi Babang, Semua Kel/Desa Kab. Bengkayang, Jagoi Babang, Semua Kel/Desa	PENDAPATAN ASLI DAERAH (PAD)	Memperkuat reformasi politik, hukum dan birokrasi, serta memperkuat pencegahan dan pemberantasan korupsi, narkoba, judi, dan penyeludupan.	Mewujudkan Kepastian Hukum dan Tata pemerintahan yang baik PENINGKATAN TATA KELOLA PEMERINTAHAN DAN REFORMASI BIROKRASI SERTA OPTIMALISASI PENDAPATAN DAERAH	OPD Se Kab.Bengkayang		810.000,00	KECAMATAN JAGOI BABANG
	7.01.01.2.01.0006	Koordinasi dan Penyusunan Laporan Capaian Kinerja dan Ikhtisar Realisasi Kinerja SKPD														

NO	KODE	URUSAN / BIDANG URUSAN / PROGRAM / KEGIATAN / SUB KEGIATAN	INDIKATOR PROGRAM / KEGIATAN / SUB KEGIATAN	TARGET AKHIR PERIODE RENSTRA OPD	REALISASI CAPAIAN RENJA OPD TAHUN 2024	PRAKIRAAN CAPAIAN TARGET RENJA OPD TAHUN 2025	CAPAIAN KINERJA DAN KERANGKA PENDANAAN						KELOMPOK SASARAN	PRAKIRAAN MAJU RENCANA TAHUN 2027		PERANGKAT DAERAH PENANGGUNG JAWAB
							TARGET 2026	PAGU INDIKATIF (Rp)	LOKASI	SUMBER DANA	PRIORITAS			TARGET	PAGU INDIKATIF (Rp)	
											NASIONAL	DAERAH				
1	2	3	4	5	6	7	8	9	10	11	12	13	14	15	16	17
			Jumlah Laporan Capaian Kinerja dan Ikhtisar Realisasi Kinerja SKPD dan Laporan Hasil Koordinasi Penyusunan Laporan Capaian Kinerja dan Ikhtisar Realisasi Kinerja SKPD				1 Laporan	800.000,00	Kab. Bengkayang, Jagoi Babang, Semua Kel/Desa Kab. Bengkayang, Jagoi Babang, Semua Kel/Desa	PENDAPATAN ASLI DAERAH (PAD)	Memperkuat reformasi politik, hukum dan birokrasi, serta memperkuat pencegahan dan pemberantasan korupsi, narkoba, judi, dan penyeludupan.	Mewujudkan Kepastian Hukum dan Tata pemerintahan yang baik PENINGKATAN TATA KELOLA PEMERINTAHAN DAN REFORMASI BIROKRASI SERTA OPTIMALISASI PENDAPATAN DAERAH	OPD Se Kab.Bengkayang		810.000,00	KECAMATAN JAGOI BABANG
	7.01.01.2.01.0007	Evaluasi Kinerja Perangkat Daerah														
			Jumlah Laporan Evaluasi Kinerja Perangkat Daerah				1 Laporan	800.000,00	Kab. Bengkayang, Jagoi Babang, Jagoi Kab. Bengkayang, Jagoi Babang, Jagoi	PENDAPATAN ASLI DAERAH (PAD)	Memperkuat reformasi politik, hukum dan birokrasi, serta memperkuat pencegahan dan pemberantasan korupsi, narkoba, judi, dan penyeludupan.	Mewujudkan Kepastian Hukum dan Tata pemerintahan yang baik PENINGKATAN TATA KELOLA PEMERINTAHAN DAN REFORMASI BIROKRASI SERTA OPTIMALISASI PENDAPATAN DAERAH	OPD Se Kab.Bengkayang		810.000,00	KECAMATAN JAGOI BABANG
	7.01.01.2.02	Administrasi Keuangan Perangkat Daerah	-	-			-	1.284.004.750,00			Memperkuat reformasi politik, hukum dan birokrasi, serta memperkuat pencegahan dan pemberantasan korupsi, narkoba, judi, dan penyeludupan.	Mewujudkan Kepastian Hukum dan Tata pemerintahan yang baik PENINGKATAN TATA KELOLA PEMERINTAHAN DAN REFORMASI BIROKRASI SERTA OPTIMALISASI PENDAPATAN DAERAH	OPD Se Kab.Bengkayang	-	1.295.300.450,00	KECAMATAN JAGOI BABANG
	7.01.01.2.02.0001	Penyediaan Gaji dan Tunjangan ASN														

NO	KODE	URUSAN / BIDANG URUSAN / PROGRAM / KEGIATAN / SUB KEGIATAN	INDIKATOR PROGRAM / KEGIATAN / SUB KEGIATAN	TARGET AKHIR PERIODE RENSTRA OPD	REALISASI CAPAIAN RENJA OPD TAHUN 2024	PRAKIRAAN CAPAIAN TARGET RENJA OPD TAHUN 2025	CAPAIAN KINERJA DAN KERANGKA PENDANAAN						KELOMPOK SASARAN	PRAKIRAAN MAJU RENCANA TAHUN 2027		PERANGKAT DAERAH PENANGGUNG JAWAB
							TARGET 2026	PAGU INDIKATIF (Rp)	LOKASI	SUMBER DANA	PRIORITAS			TARGET	PAGU INDIKATIF (Rp)	
											NASIONAL	DAERAH				
1	2	3	4	5	6	7	8	9	10	11	12	13	14	15	16	17
			Jumlah Orang yang Menerima Gaji dan Tunjangan ASN				15 Orang/bulan	1.284.004.750,00	Kab. Bengkayang, Jagoi Babang, Semua Kel/Desa Kab. Bengkayang, Jagoi Babang, Semua Kel/Desa	DANA ALOKASI UMUM (DAU)	Memperkuat reformasi politik, hukum dan birokrasi, serta memperkuat pencegahan dan pemberantasan korupsi, narkoba, judi, dan penyeludupan.	Mewujudkan Kepastian Hukum dan Tata pemerintahan yang baik PENINGKATAN TATA KELOLA PEMERINTAHAN DAN REFORMASI BIROKRASI SERTA OPTIMALISASI PENDAPATAN DAERAH	OPD Se Kab.Bengkayang		1.295.300.450,00	KECAMATAN JAGOI BABANG
	7.01.01.2.02.0005	Koordinasi dan Penyusunan Laporan Keuangan Akhir Tahun SKPD														
			Jumlah Laporan Keuangan Akhir Tahun SKPD dan Laporan Hasil Koordinasi Penyusunan Laporan Keuangan Akhir Tahun SKPD				1 Laporan	0,00	Kab. Bengkayang, Jagoi Babang, Jagoi Kab. Bengkayang, Jagoi Babang, Jagoi	PENDAPATAN ASLI DAERAH (PAD)	Memperkuat reformasi politik, hukum dan birokrasi, serta memperkuat pencegahan dan pemberantasan korupsi, narkoba, judi, dan penyeludupan.	Mewujudkan Kepastian Hukum dan Tata pemerintahan yang baik PENINGKATAN TATA KELOLA PEMERINTAHAN DAN REFORMASI BIROKRASI SERTA OPTIMALISASI PENDAPATAN DAERAH	OPD Se Kab.Bengkayang		0,00	KECAMATAN JAGOI BABANG
	7.01.01.2.06	Administrasi Umum Perangkat Daerah	-	-			-	88.800.000,00			Memperkuat reformasi politik, hukum dan birokrasi, serta memperkuat pencegahan dan pemberantasan korupsi, narkoba, judi, dan penyeludupan.	Mewujudkan Kepastian Hukum dan Tata pemerintahan yang baik PENINGKATAN TATA KELOLA PEMERINTAHAN DAN REFORMASI BIROKRASI SERTA OPTIMALISASI PENDAPATAN DAERAH	OPD Se Kab.Bengkayang	-	89.880.000,00	KECAMATAN JAGOI BABANG
	7.01.01.2.06.0001	Penyediaan Komponen Instalasi Listrik/Penerangan Bangunan Kantor														

NO	KODE	URUSAN / BIDANG URUSAN / PROGRAM / KEGIATAN / SUB KEGIATAN	INDIKATOR PROGRAM / KEGIATAN / SUB KEGIATAN	TARGET AKHIR PERIODE RENSTRA OPD	REALISASI CAPAIAN RENJA OPD TAHUN 2024	PRAKIRAAN CAPAIAN TARGET RENJA OPD TAHUN 2025	CAPAIAN KINERJA DAN KERANGKA PENDANAAN						KELOMPOK SASARAN	PRAKIRAAN MAJU RENCANA TAHUN 2027		PERANGKAT DAERAH PENANGGUNG JAWAB
							TARGET 2026	PAGU INDIKATIF (Rp)	LOKASI	SUMBER DANA	PRIORITAS			TARGET	PAGU INDIKATIF (Rp)	
											NASIONAL	DAERAH				
1	2	3	4	5	6	7	8	9	10	11	12	13	14	15	16	17
			Jumlah Paket Komponen Instalasi Listrik/Penerangan Bangunan Kantor yang Disediakan				1 Paket	1.000.000,00	Kab. Bengkayang, Jagoi Babang, Jagoi Kab. Bengkayang, Jagoi Babang, Jagoi	PENDAPATAN ASLI DAERAH (PAD)	Memperkuat reformasi politik, hukum dan birokrasi, serta memperkuat pencegahan dan pemberantasan korupsi, narkoba, judi, dan penyeludupan.	Mewujudkan Kepastian Hukum dan Tata pemerintahan yang baik PENINGKATAN TATA KELOLA PEMERINTAHAN DAN REFORMASI BIROKRASI SERTA OPTIMALISASI PENDAPATAN DAERAH	OPD Se Kab.Bengkayang		1.100.000,00	KECAMATAN JAGOI BABANG
	7.01.01.2.06.0002	Penyediaan Peralatan dan Perlengkapan Kantor														
			Jumlah Paket Peralatan dan Perlengkapan Kantor yang Disediakan				1 Paket	5.000.000,00	Kab. Bengkayang, Jagoi Babang, Jagoi Kab. Bengkayang, Jagoi Babang, Jagoi	PENDAPATAN ASLI DAERAH (PAD)	Memperkuat reformasi politik, hukum dan birokrasi, serta memperkuat pencegahan dan pemberantasan korupsi, narkoba, judi, dan penyeludupan.	Mewujudkan Kepastian Hukum dan Tata pemerintahan yang baik PENINGKATAN TATA KELOLA PEMERINTAHAN DAN REFORMASI BIROKRASI SERTA OPTIMALISASI PENDAPATAN DAERAH	OPD Se Kab.Bengkayang		5.100.000,00	KECAMATAN JAGOI BABANG
	7.01.01.2.06.0003	Penyediaan Peralatan Rumah Tangga														
			Jumlah Paket Peralatan Rumah Tangga yang Disediakan				1 Paket	0,00	Kab. Bengkayang, Jagoi Babang, Jagoi Kab. Bengkayang, Jagoi Babang, Jagoi	PENDAPATAN ASLI DAERAH (PAD)	Memperkuat reformasi politik, hukum dan birokrasi, serta memperkuat pencegahan dan pemberantasan korupsi, narkoba, judi, dan penyeludupan.	Mewujudkan Kepastian Hukum dan Tata pemerintahan yang baik PENINGKATAN TATA KELOLA PEMERINTAHAN DAN REFORMASI BIROKRASI SERTA OPTIMALISASI PENDAPATAN DAERAH	OPD Se Kab.Bengkayang		0,00	KECAMATAN JAGOI BABANG
	7.01.01.2.06.0004	Penyediaan Bahan Logistik Kantor														

NO	KODE	URUSAN / BIDANG URUSAN / PROGRAM / KEGIATAN / SUB KEGIATAN	INDIKATOR PROGRAM / KEGIATAN / SUB KEGIATAN	TARGET AKHIR PERIODE RENSTRA OPD	REALISASI CAPAIAN RENJA OPD TAHUN 2024	PRAKIRAAN CAPAIAN TARGET RENJA OPD TAHUN 2025	CAPAIAN KINERJA DAN KERANGKA PENDANAAN						KELOMPOK SASARAN	PRAKIRAAN MAJU RENCANA TAHUN 2027		PERANGKAT DAERAH PENANGGUNG JAWAB
							TARGET 2026	PAGU INDIKATIF (Rp)	LOKASI	SUMBER DANA	PRIORITAS			TARGET	PAGU INDIKATIF (Rp)	
											NASIONAL	DAERAH				
1	2	3	4	5	6	7	8	9	10	11	12	13	14	15	16	17
			Jumlah Paket Bahan Logistik Kantor yang Disediakan				1 Paket	5.000.000,00	Kab. Bengkayang, Jagoi Babang, Jagoi Kab. Bengkayang, Jagoi Babang, Jagoi	PENDAPATAN ASLI DAERAH (PAD)	Memperkuat reformasi politik, hukum dan birokrasi, serta memperkuat pencegahan dan pemberantasan korupsi, narkoba, judi, dan penyeludupan.	Mewujudkan Kepastian Hukum dan Tata pemerintahan yang baik PENINGKATAN TATA KELOLA PEMERINTAHAN DAN REFORMASI BIROKRASI SERTA OPTIMALISASI PENDAPATAN DAERAH	OPD Se Kab.Bengkayang		5.100.000,00	KECAMATAN JAGOI BABANG
	7.01.01.2.06.0005	Penyediaan Barang Cetakan dan Penggandaan														
			Jumlah Paket Barang Cetakan dan Penggandaan yang Disediakan				5 Paket	5.000.000,00	Kab. Bengkayang, Jagoi Babang, Jagoi Kab. Bengkayang, Jagoi Babang, Jagoi	PENDAPATAN ASLI DAERAH (PAD)	Memperkuat reformasi politik, hukum dan birokrasi, serta memperkuat pencegahan dan pemberantasan korupsi, narkoba, judi, dan penyeludupan.	Mewujudkan Kepastian Hukum dan Tata pemerintahan yang baik PENINGKATAN TATA KELOLA PEMERINTAHAN DAN REFORMASI BIROKRASI SERTA OPTIMALISASI PENDAPATAN DAERAH	OPD Se Kab.Bengkayang		5.100.000,00	KECAMATAN JAGOI BABANG
	7.01.01.2.06.0008	Fasilitasi Kunjungan Tamu														
			Jumlah Laporan Fasilitasi Kunjungan Tamu				100 Laporan	8.000.000,00	Kab. Bengkayang, Jagoi Babang, Jagoi Kab. Bengkayang, Jagoi Babang, Jagoi	PENDAPATAN ASLI DAERAH (PAD)	Memperkuat reformasi politik, hukum dan birokrasi, serta memperkuat pencegahan dan pemberantasan korupsi, narkoba, judi, dan penyeludupan.	Mewujudkan Kepastian Hukum dan Tata pemerintahan yang baik PENINGKATAN TATA KELOLA PEMERINTAHAN DAN REFORMASI BIROKRASI SERTA OPTIMALISASI PENDAPATAN DAERAH	OPD Se Kab.Bengkayang		8.100.000,00	KECAMATAN JAGOI BABANG
	7.01.01.2.06.0009	Penyelenggaraan Rapat Koordinasi dan Konsultasi SKPD														

NO	KODE	URUSAN / BIDANG URUSAN / PROGRAM / KEGIATAN / SUB KEGIATAN	INDIKATOR PROGRAM / KEGIATAN / SUB KEGIATAN	TARGET AKHIR PERIODE RENSTRA OPD	REALISASI CAPAIAN RENJA OPD TAHUN 2024	PRAKIRAAN CAPAIAN TARGET RENJA OPD TAHUN 2025	CAPAIAN KINERJA DAN KERANGKA PENDANAAN						KELOMPOK SASARAN	PRAKIRAAN MAJU RENCANA TAHUN 2027		PERANGKAT DAERAH PENANGGUNG JAWAB
							TARGET 2026	PAGU INDIKATIF (Rp)	LOKASI	SUMBER DANA	PRIORITAS			TARGET	PAGU INDIKATIF (Rp)	
											NASIONAL	DAERAH				
1	2	3	4	5	6	7	8	9	10	11	12	13	14	15	16	17
			Jumlah Laporan Penyelenggaraan Rapat Koordinasi dan Konsultasi SKPD				125 Laporan	60.000.000,00	Kab. Bengkayang, Jagoi Babang, Jagoi Kab. Bengkayang, Jagoi Babang, Jagoi	PENDAPATAN ASLI DAERAH (PAD)	Memperkuat reformasi politik, hukum dan birokrasi, serta memperkuat pencegahan dan pemberantasan korupsi, narkoba, judi, dan penyeludupan.	Mewujudkan Kepastian Hukum dan Tata pemerintahan yang baik PENINGKATAN TATA KELOLA PEMERINTAHAN DAN REFORMASI BIROKRASI SERTA OPTIMALISASI PENDAPATAN DAERAH	OPD Se Kab.Bengkayang		60.100.000,00	KECAMATAN JAGOI BABANG
	7.01.01.2.06.0010	Penatausahaan Arsip Dinamis pada SKPD														
			Jumlah Dokumen Penatausahaan Arsip Dinamis pada SKPD				12 Dokumen	0,00	Kab. Bengkayang, Jagoi Babang, Jagoi Kab. Bengkayang, Jagoi Babang, Jagoi	PENDAPATAN ASLI DAERAH (PAD)	Memperkuat reformasi politik, hukum dan birokrasi, serta memperkuat pencegahan dan pemberantasan korupsi, narkoba, judi, dan penyeludupan.	Mewujudkan Kepastian Hukum dan Tata pemerintahan yang baik PENINGKATAN TATA KELOLA PEMERINTAHAN DAN REFORMASI BIROKRASI SERTA OPTIMALISASI PENDAPATAN DAERAH	OPD Se Kab.Bengkayang		0,00	KECAMATAN JAGOI BABANG
	7.01.01.2.06.0011	Dukungan Pelaksanaan Sistem Pemerintahan Berbasis Elektronik pada SKPD														
			Jumlah Dokumen Dukungan Pelaksanaan Sistem Pemerintahan Berbasis Elektronik pada SKPD				12 Dokumen	4.800.000,00	Kab. Bengkayang, Jagoi Babang, Semua Kel/Desa Kab. Bengkayang, Jagoi Babang, Semua Kel/Desa	PENDAPATAN ASLI DAERAH (PAD)	Memperkuat reformasi politik, hukum dan birokrasi, serta memperkuat pencegahan dan pemberantasan korupsi, narkoba, judi, dan penyeludupan.	Mewujudkan Kepastian Hukum dan Tata pemerintahan yang baik PENINGKATAN TATA KELOLA PEMERINTAHAN DAN REFORMASI BIROKRASI SERTA OPTIMALISASI PENDAPATAN DAERAH	OPD Se Kab.Bengkayang		5.280.000,00	KECAMATAN JAGOI BABANG

NO	KODE	URUSAN / BIDANG URUSAN / PROGRAM / KEGIATAN / SUB KEGIATAN	INDIKATOR PROGRAM / KEGIATAN / SUB KEGIATAN	TARGET AKHIR PERIODE RENSTRA OPD	REALISASI CAPAIAN RENJA OPD TAHUN 2024	PRAKIRAAN CAPAIAN TARGET RENJA OPD TAHUN 2025	CAPAIAN KINERJA DAN KERANGKA PENDANAAN						KELOMPOK SASARAN	PRAKIRAAN MAJU RENCANA TAHUN 2027		PERANGKAT DAERAH PENANGGUNG JAWAB
							TARGET 2026	PAGU INDIKATIF (Rp)	LOKASI	SUMBER DANA	PRIORITAS			TARGET	PAGU INDIKATIF (Rp)	
											NASIONAL	DAERAH				
1	2	3	4	5	6	7	8	9	10	11	12	13	14	15	16	17
	7.01.01.2.07	Pengadaan Barang Milik Daerah Penunjang Urusan Pemerintah Daerah	*Persentase terpenuhinya Pengadaan Barang Milik Daerah*	-			100 %	10.000.000,00			Memperkuat reformasi politik, hukum dan birokrasi, serta memperkuat pencegahan dan pemberantasan korupsi, narkoba, judi, dan penyeludupan.	Mewujudkan Kepastian Hukum dan Tata pemerintahan yang baik PENINGKATAN TATA KELOLA PEMERINTAHAN DAN REFORMASI BIROKRASI SERTA OPTIMALISASI PENDAPATAN DAERAH	OPD Se Kab.Bengkayang	-	10.100.000,00	KECAMATAN JAGOI BABANG
	7.01.01.2.07.0005	Pengadaan Mebel														
			Jumlah Paket Mebel yang Disediakan				5 Unit	0,00	Kab. Bengkayang, Jagoi Babang, Jagoi Kab. Bengkayang, Jagoi Babang, Jagoi	PENDAPATAN ASLI DAERAH (PAD)	Memperkuat reformasi politik, hukum dan birokrasi, serta memperkuat pencegahan dan pemberantasan korupsi, narkoba, judi, dan penyeludupan.	Mewujudkan Kepastian Hukum dan Tata pemerintahan yang baik PENINGKATAN TATA KELOLA PEMERINTAHAN DAN REFORMASI BIROKRASI SERTA OPTIMALISASI PENDAPATAN DAERAH	OPD Se Kab.Bengkayang		0,00	KECAMATAN JAGOI BABANG
	7.01.01.2.07.0006	Pengadaan Peralatan dan Mesin Lainnya														
			Jumlah Unit Peralatan dan Mesin Lainnya yang Disediakan				1 Unit	10.000.000,00	Kab. Bengkayang, Jagoi Babang, Semua Kel/Desa Kab. Bengkayang, Jagoi Babang, Semua Kel/Desa	PENDAPATAN ASLI DAERAH (PAD)	Memperkuat reformasi politik, hukum dan birokrasi, serta memperkuat pencegahan dan pemberantasan korupsi, narkoba, judi, dan penyeludupan.	Mewujudkan Kepastian Hukum dan Tata pemerintahan yang baik PENINGKATAN TATA KELOLA PEMERINTAHAN DAN REFORMASI BIROKRASI SERTA OPTIMALISASI PENDAPATAN DAERAH	OPD Se Kab.Bengkayang		10.100.000,00	KECAMATAN JAGOI BABANG
	7.01.01.2.07.0011	Pengadaan Sarana dan Prasarana Pendukung Gedung Kantor atau Bangunan Lainnya														

NO	KODE	URUSAN / BIDANG URUSAN / PROGRAM / KEGIATAN / SUB KEGIATAN	INDIKATOR PROGRAM / KEGIATAN / SUB KEGIATAN	TARGET AKHIR PERIODE RENSTRA OPD	REALISASI CAPAIAN RENJA OPD TAHUN 2024	PRAKIRAAN CAPAIAN TARGET RENJA OPD TAHUN 2025	CAPAIAN KINERJA DAN KERANGKA PENDANAAN						KELOMPOK SASARAN	PRAKIRAAN MAJU RENCANA TAHUN 2027		PERANGKAT DAERAH PENANGGUNG JAWAB
							TARGET 2026	PAGU INDIKATIF (Rp)	LOKASI	SUMBER DANA	PRIORITAS			TARGET	PAGU INDIKATIF (Rp)	
											NASIONAL	DAERAH				
1	2	3	4	5	6	7	8	9	10	11	12	13	14	15	16	17
			Jumlah Unit Sarana dan Prasarana Pendukung Gedung Kantor atau Bangunan Lainnya yang Disediakan				2 Unit	0,00	Kab. Bengkayang, Jagoi Babang, Semua Kel/Desa Kab. Bengkayang, Jagoi Babang, Semua Kel/Desa	PENDAPATAN ASLI DAERAH (PAD)	Memperkuat reformasi politik, hukum dan birokrasi, serta memperkuat pencegahan dan pemberantasan korupsi, narkoba, judi, dan penyeludupan.	Mewujudkan Kepastian Hukum dan Tata pemerintahan yang baik PENINGKATAN TATA KELOLA PEMERINTAHAN DAN REFORMASI BIROKRASI SERTA OPTIMALISASI PENDAPATAN DAERAH	OPD Se Kab.Bengkayang		0,00	KECAMATAN JAGOI BABANG
	7.01.01.2.08	Penyediaan Jasa Penunjang Urusan Pemerintahan Daerah	-	-			-	77.400.000,00			Memperkuat reformasi politik, hukum dan birokrasi, serta memperkuat pencegahan dan pemberantasan korupsi, narkoba, judi, dan penyeludupan.	Mewujudkan Kepastian Hukum dan Tata pemerintahan yang baik PENINGKATAN TATA KELOLA PEMERINTAHAN DAN REFORMASI BIROKRASI SERTA OPTIMALISASI PENDAPATAN DAERAH	OPD Se Kab.Bengkayang	-	80.773.200,00	KECAMATAN JAGOI BABANG
	7.01.01.2.08.0001	Penyediaan Jasa Surat Menyurat														
			Jumlah Laporan Penyediaan Jasa Surat Menyurat				100 Laporan	0,00	Kab. Bengkayang, Jagoi Babang, Semua Kel/Desa Kab. Bengkayang, Jagoi Babang, Semua Kel/Desa	PENDAPATAN ASLI DAERAH (PAD)	Memperkuat reformasi politik, hukum dan birokrasi, serta memperkuat pencegahan dan pemberantasan korupsi, narkoba, judi, dan penyeludupan.	Mewujudkan Kepastian Hukum dan Tata pemerintahan yang baik PENINGKATAN TATA KELOLA PEMERINTAHAN DAN REFORMASI BIROKRASI SERTA OPTIMALISASI PENDAPATAN DAERAH	OPD Se Kab.Bengkayang		0,00	KECAMATAN JAGOI BABANG
	7.01.01.2.08.0002	Penyediaan Jasa Komunikasi, Sumber Daya Air dan Listrik														

NO	KODE	URUSAN / BIDANG URUSAN / PROGRAM / KEGIATAN / SUB KEGIATAN	INDIKATOR PROGRAM / KEGIATAN / SUB KEGIATAN	TARGET AKHIR PERIODE RENSTRA OPD	REALISASI CAPAIAN RENJA OPD TAHUN 2024	PRAKIRAAN CAPAIAN TARGET RENJA OPD TAHUN 2025	CAPAIAN KINERJA DAN KERANGKA PENDANAAN						KELOMPOK SASARAN	PRAKIRAAN MAJU RENCANA TAHUN 2027		PERANGKAT DAERAH PENANGGUNG JAWAB
							TARGET 2026	PAGU INDIKATIF (Rp)	LOKASI	SUMBER DANA	PRIORITAS			TARGET	PAGU INDIKATIF (Rp)	
											NASIONAL	DAERAH				
1	2	3	4	5	6	7	8	9	10	11	12	13	14	15	16	17
			Jumlah Laporan Penyediaan Jasa Komunikasi, Sumber Daya Air dan Listrik yang Disediakan				12 Laporan	25.212.000,00	Kab. Bengkayang, Jagoi Babang, Jagoi Kab. Bengkayang, Jagoi Babang, Jagoi	PENDAPATAN ASLI DAERAH (PAD)	Memperkuat reformasi politik, hukum dan birokrasi, serta memperkuat pencegahan dan pemberantasan korupsi, narkoba, judi, dan penyeludupan.	Mewujudkan Kepastian Hukum dan Tata pemerintahan yang baik PENINGKATAN TATA KELOLA PEMERINTAHAN DAN REFORMASI BIROKRASI SERTA OPTIMALISASI PENDAPATAN DAERAH	OPD Se Kab.Bengkayang		27.773.200,00	KECAMATAN JAGOI BABANG
	7.01.01.2.08.0004	Penyediaan Jasa Pelayanan Umum Kantor														
			Jumlah Laporan Penyediaan Jasa Pelayanan Umum Kantor yang Disediakan				12 Laporan	52.188.000,00	Kab. Bengkayang, Jagoi Babang, Jagoi Kab. Bengkayang, Jagoi Babang, Jagoi	PENDAPATAN ASLI DAERAH (PAD)	Memperkuat reformasi politik, hukum dan birokrasi, serta memperkuat pencegahan dan pemberantasan korupsi, narkoba, judi, dan penyeludupan.	Mewujudkan Kepastian Hukum dan Tata pemerintahan yang baik PENINGKATAN TATA KELOLA PEMERINTAHAN DAN REFORMASI BIROKRASI SERTA OPTIMALISASI PENDAPATAN DAERAH	OPD Se Kab.Bengkayang		53.000.000,00	KECAMATAN JAGOI BABANG
	7.01.01.2.09	Pemeliharaan Barang Milik Daerah Penunjang Urusan Pemerintahan Daerah	*Persentase jumlah Barang Milik Daerah yang terpelihara*	-			100 %	17.500.000,00			Memperkuat reformasi politik, hukum dan birokrasi, serta memperkuat pencegahan dan pemberantasan korupsi, narkoba, judi, dan penyeludupan.	Mewujudkan Kepastian Hukum dan Tata pemerintahan yang baik PENINGKATAN TATA KELOLA PEMERINTAHAN DAN REFORMASI BIROKRASI SERTA OPTIMALISASI PENDAPATAN DAERAH	OPD Se Kab.Bengkayang	-	18.150.000,00	KECAMATAN JAGOI BABANG
	7.01.01.2.09.0001	Penyediaan Jasa Pemeliharaan, Biaya Pemeliharaan, dan Pajak Kendaraan Perorangan Dinas atau Kendaraan Dinas Jabatan														

NO	KODE	URUSAN / BIDANG URUSAN / PROGRAM / KEGIATAN / SUB KEGIATAN	INDIKATOR PROGRAM / KEGIATAN / SUB KEGIATAN	TARGET AKHIR PERIODE RENSTRA OPD	REALISASI CAPAIAN RENJA OPD TAHUN 2024	PRAKIRAAN CAPAIAN TARGET RENJA OPD TAHUN 2025	CAPAIAN KINERJA DAN KERANGKA PENDANAAN						KELOMPOK SASARAN	PRAKIRAAN MAJU RENCANA TAHUN 2027		PERANGKAT DAERAH PENANGGUNG JAWAB
							TARGET 2026	PAGU INDIKATIF (Rp)	LOKASI	SUMBER DANA	PRIORITAS			TARGET	PAGU INDIKATIF (Rp)	
											NASIONAL	DAERAH				
1	2	3	4	5	6	7	8	9	10	11	12	13	14	15	16	17
			Jumlah Kendaraan Perorangan Dinas atau Kendaraan Dinas Jabatan yang Dipelihara dan dibayarkan Pajaknya				6 Unit	8.000.000,00	Kab. Bengkayang, Jagoi Babang, Jagoi Kab. Bengkayang, Jagoi Babang, Jagoi	PENDAPATAN ASLI DAERAH (PAD)	Memperkuat reformasi politik, hukum dan birokrasi, serta memperkuat pencegahan dan pemberantasan korupsi, narkoba, judi, dan penyeludupan.	Mewujudkan Kepastian Hukum dan Tata pemerintahan yang baik PENINGKATAN TATA KELOLA PEMERINTAHAN DAN REFORMASI BIROKRASI SERTA OPTIMALISASI PENDAPATAN DAERAH	OPD Se Kab.Bengkayang		8.100.000,00	KECAMATAN JAGOI BABANG
	7.01.01.2.09.0002	Penyediaan Jasa Pemeliharaan, Biaya Pemeliharaan, Pajak dan Perizinan Kendaraan Dinas Operasional atau Lapangan														
			Jumlah Kendaraan Dinas Operasional atau Lapangan yang Dipelihara dan dibayarkan Pajak dan Perizinannya				6 Unit	4.500.000,00	Kab. Bengkayang, Jagoi Babang, Jagoi Kab. Bengkayang, Jagoi Babang, Jagoi	PENDAPATAN ASLI DAERAH (PAD)	Memperkuat reformasi politik, hukum dan birokrasi, serta memperkuat pencegahan dan pemberantasan korupsi, narkoba, judi, dan penyeludupan.	Mewujudkan Kepastian Hukum dan Tata pemerintahan yang baik PENINGKATAN TATA KELOLA PEMERINTAHAN DAN REFORMASI BIROKRASI SERTA OPTIMALISASI PENDAPATAN DAERAH	OPD Se Kab.Bengkayang		4.950.000,00	KECAMATAN JAGOI BABANG
	7.01.01.2.09.0006	Pemeliharaan Peralatan dan Mesin Lainnya														
			Jumlah Peralatan dan Mesin Lainnya yang Dipelihara				6 Unit	0,00	Kab. Bengkayang, Jagoi Babang, Jagoi Kab. Bengkayang, Jagoi Babang, Jagoi	PENDAPATAN ASLI DAERAH (PAD)	Memperkuat reformasi politik, hukum dan birokrasi, serta memperkuat pencegahan dan pemberantasan korupsi, narkoba, judi, dan penyeludupan.	Mewujudkan Kepastian Hukum dan Tata pemerintahan yang baik PENINGKATAN TATA KELOLA PEMERINTAHAN DAN REFORMASI BIROKRASI SERTA OPTIMALISASI PENDAPATAN DAERAH	OPD Se Kab.Bengkayang		0,00	KECAMATAN JAGOI BABANG
	7.01.01.2.09.0011	Pemeliharaan/Rehabilitasi Sarana dan Prasarana Pendukung Gedung Kantor atau Bangunan Lainnya														

NO	KODE	URUSAN / BIDANG URUSAN / PROGRAM / KEGIATAN / SUB KEGIATAN	INDIKATOR PROGRAM / KEGIATAN / SUB KEGIATAN	TARGET AKHIR PERIODE RENSTRA OPD	REALISASI CAPAIAN RENJA OPD TAHUN 2024	PRAKIRAAN CAPAIAN TARGET RENJA OPD TAHUN 2025	CAPAIAN KINERJA DAN KERANGKA PENDANAAN						KELOMPOK SASARAN	PRAKIRAAN MAJU RENCANA TAHUN 2027		PERANGKAT DAERAH PENANGGUNG JAWAB
							TARGET 2026	PAGU INDIKATIF (Rp)	LOKASI	SUMBER DANA	PRIORITAS			TARGET	PAGU INDIKATIF (Rp)	
											NASIONAL	DAERAH				
1	2	3	4	5	6	7	8	9	10	11	12	13	14	15	16	17
			Jumlah Sarana dan Prasarana Pendukung Gedung Kantor atau Bangunan Lainnya yang Dipelihara/Direhabilitasi				3 Unit	5.000.000,00	Kab. Bengkayang, Jagoi Babang, Jagoi Kab. Bengkayang, Jagoi Babang, Jagoi	PENDAPATAN ASLI DAERAH (PAD)	Memperkuat reformasi politik, hukum dan birokrasi, serta memperkuat pencegahan dan pemberantasan korupsi, narkoba, judi, dan penyeludupan.	Mewujudkan Kepastian Hukum dan Tata pemerintahan yang baik PENINGKATAN TATA KELOLA PEMERINTAHAN DAN REFORMASI BIROKRASI SERTA OPTIMALISASI PENDAPATAN DAERAH	OPD Se Kab.Bengkayang		5.100.000,00	KECAMATAN JAGOI BABANG
2.	**7.01.02**	**PROGRAM PENYELENGGARAAN PEMERINTAHAN DAN PELAYANAN PUBLIK**	***Indeks Kepuasan Masyarakat Terhadap Pelayanan Publik lingkup Kecamatan***	**-**			**B**	**7.200.000,00**						**-**	**7.920.000,00**	
	7.01.02.2.03	Koordinasi Pemeliharaan Prasarana dan Sarana Pelayanan Umum	*Indeks Terkoordinasinya Pemeliharaan Prasarana dan Sarana Pelayanan Umum*	-			B	7.200.000,00			Memperkuat reformasi politik, hukum dan birokrasi, serta memperkuat pencegahan dan pemberantasan korupsi, narkoba, judi, dan penyeludupan.	Mewujudkan Kepastian Hukum dan Tata pemerintahan yang baik PENINGKATAN TATA KELOLA PEMERINTAHAN DAN REFORMASI BIROKRASI SERTA OPTIMALISASI PENDAPATAN DAERAH	OPD Se Kab.Bengkayang	-	7.920.000,00	KECAMATAN JAGOI BABANG
	7.01.02.2.03.0002	Pelaksanaan Pemeliharaan Prasarana dan Fasilitas Pelayanan Umum yang Melibatkan Pihak Swasta														
			Jumlah Prasarana dan Fasilitas Pelayanan Umum yang Dipelihara dengan Melibatkan Pihak Swasta				1 Unit	7.200.000,00	Kab. Bengkayang, Jagoi Babang, Jagoi Kab. Bengkayang, Jagoi Babang, Jagoi	PENDAPATAN ASLI DAERAH (PAD)	Memperkuat reformasi politik, hukum dan birokrasi, serta memperkuat pencegahan dan pemberantasan korupsi, narkoba, judi, dan penyeludupan.	Mewujudkan Kepastian Hukum dan Tata pemerintahan yang baik PENINGKATAN TATA KELOLA PEMERINTAHAN DAN REFORMASI BIROKRASI SERTA OPTIMALISASI PENDAPATAN DAERAH	OPD Se Kab.Bengkayang		7.920.000,00	KECAMATAN JAGOI BABANG

NO	KODE	URUSAN / BIDANG URUSAN / PROGRAM / KEGIATAN / SUB KEGIATAN	INDIKATOR PROGRAM / KEGIATAN / SUB KEGIATAN	TARGET AKHIR PERIODE RENSTRA OPD	REALISASI CAPAIAN RENJA OPD TAHUN 2024	PRAKIRAAN CAPAIAN TARGET RENJA OPD TAHUN 2025	CAPAIAN KINERJA DAN KERANGKA PENDANAAN						KELOMPOK SASARAN	PRAKIRAAN MAJU RENCANA TAHUN 2027		PERANGKAT DAERAH PENANGGUNG JAWAB
							TARGET 2026	PAGU INDIKATIF (Rp)	LOKASI	SUMBER DANA	PRIORITAS			TARGET	PAGU INDIKATIF (Rp)	
											NASIONAL	DAERAH				
1	2	3	4	5	6	7	8	9	10	11	12	13	14	15	16	17
3.	**7.01.03**	**PROGRAM PEMBERDAYAAN MASYARAKAT DESA DAN KELURAHAN**	***Persentase lembaga masyarakat aktif***	**-**			**100 %**	**5.000.000,00**						**-**	**5.100.000,00**	
	7.01.03.2.01	Koordinasi Kegiatan Pemberdayaan Desa	*Persentase Terkoordinasinya Kegiatan Pemberdayaan Desa*	-			100 %	5.000.000,00			Memperkuat reformasi politik, hukum dan birokrasi, serta memperkuat pencegahan dan pemberantasan korupsi, narkoba, judi, dan penyeludupan.	Mewujudkan Kepastian Hukum dan Tata pemerintahan yang baik PENINGKATAN TATA KELOLA PEMERINTAHAN DAN REFORMASI BIROKRASI SERTA OPTIMALISASI PENDAPATAN DAERAH	OPD Se Kab.Bengkayang	-	5.100.000,00	KECAMATAN JAGOI BABANG
	7.01.03.2.01.0003	Peningkatan Efektifitas Kegiatan Pemberdayaan Masyarakat di Wilayah Kecamatan														
			Jumlah Laporan Peningkatan Efektivitas Kegiatan Pemberdayaan Masyarakat di Wilayah Kecamatan				6 Laporan	5.000.000,00	Kab. Bengkayang, Jagoi Babang, Jagoi Kab. Bengkayang, Jagoi Babang, Jagoi	PENDAPATAN ASLI DAERAH (PAD)	Memperkuat reformasi politik, hukum dan birokrasi, serta memperkuat pencegahan dan pemberantasan korupsi, narkoba, judi, dan penyeludupan.	Mewujudkan Kepastian Hukum dan Tata pemerintahan yang baik PENINGKATAN TATA KELOLA PEMERINTAHAN DAN REFORMASI BIROKRASI SERTA OPTIMALISASI PENDAPATAN DAERAH	OPD Se Kab.Bengkayang		5.100.000,00	KECAMATAN JAGOI BABANG
4.	**7.01.04**	**PROGRAM KOORDINASI KETENTRAMAN DAN KETERTIBAN UMUM**	***Persentase koordinasi penanganan pelanggaran Perda di Kecamatan***	**-**			**100 %**	**0,00**						**-**	**0,00**	

NO	KODE	URUSAN / BIDANG URUSAN / PROGRAM / KEGIATAN / SUB KEGIATAN	INDIKATOR PROGRAM / KEGIATAN / SUB KEGIATAN	TARGET AKHIR PERIODE RENSTRA OPD	REALISASI CAPAIAN RENJA OPD TAHUN 2024	PRAKIRAAN CAPAIAN TARGET RENJA OPD TAHUN 2025	CAPAIAN KINERJA DAN KERANGKA PENDANAAN						KELOMPOK SASARAN	PRAKIRAAN MAJU RENCANA TAHUN 2027		PERANGKAT DAERAH PENANGGUNG JAWAB
							TARGET 2026	PAGU INDIKATIF (Rp)	LOKASI	SUMBER DANA	PRIORITAS			TARGET	PAGU INDIKATIF (Rp)	
											NASIONAL	DAERAH				
1	2	3	4	5	6	7	8	9	10	11	12	13	14	15	16	17
	7.01.04.2.01	Koordinasi Upaya Penyelenggaraan Ketenteraman dan Ketertiban Umum	-	-			-	0,00			Memperkuat reformasi politik, hukum dan birokrasi, serta memperkuat pencegahan dan pemberantasan korupsi, narkoba, judi, dan penyeludupan.	Mewujudkan Kepastian Hukum dan Tata pemerintahan yang baik PENINGKATAN TATA KELOLA PEMERINTAHAN DAN REFORMASI BIROKRASI SERTA OPTIMALISASI PENDAPATAN DAERAH	OPD Se Kab.Bengkayang	-	0,00	KECAMATAN JAGOI BABANG
	7.01.04.2.01.0001	Sinergitas dengan Kepolisian Negara Republik Indonesia, Tentara Nasional Indonesia dan Instansi Vertikal di Wilayah Kecamatan														
			Jumlah Laporan Hasil Sinergitas dengan Kepolisian Negara Republik Indonesia, Tentara Nasional Indonesia dan Instansi Vertikal di Wilayah Kecamatan				6 Laporan	0,00	Kab. Bengkayang, Jagoi Babang, Jagoi Kab. Bengkayang, Jagoi Babang, Jagoi	PENDAPATAN ASLI DAERAH (PAD)	Memperkuat reformasi politik, hukum dan birokrasi, serta memperkuat pencegahan dan pemberantasan korupsi, narkoba, judi, dan penyeludupan.	Mewujudkan Kepastian Hukum dan Tata pemerintahan yang baik PENINGKATAN TATA KELOLA PEMERINTAHAN DAN REFORMASI BIROKRASI SERTA OPTIMALISASI PENDAPATAN DAERAH	OPD Se Kab.Bengkayang		0,00	KECAMATAN JAGOI BABANG
5.	**7.01.05**	**PROGRAM PENYELENGGARAAN URUSAN PEMERINTAHAN UMUM**	***Persentase kelompok masyarakat (kades/ kaur/ perangkat, karang taruna, LPM, BPD, Ormas) yang mendapatkan peningkatan wawasan kebangsaan ditingkat kecamatan***	**-**			**100 %**	**18.000.000,00**						**-**	**18.100.000,00**	
	7.01.05.2.01	Penyelenggaraan Urusan Pemerintahan Umum Sesuai Penugasan Kepala Daerah	*Persentase Terselenggaranya Urusan Pemerintahan Umum sesuai Penugasan Kepala Daerah*	-			100 %	18.000.000,00			Memperkuat reformasi politik, hukum dan birokrasi, serta memperkuat pencegahan dan pemberantasan korupsi, narkoba, judi, dan penyeludupan.	Mewujudkan Kepastian Hukum dan Tata pemerintahan yang baik PENINGKATAN TATA KELOLA PEMERINTAHAN DAN REFORMASI BIROKRASI SERTA OPTIMALISASI PENDAPATAN DAERAH	OPD Se Kab.Bengkayang	-	18.100.000,00	KECAMATAN JAGOI BABANG

NO	KODE	URUSAN / BIDANG URUSAN / PROGRAM / KEGIATAN / SUB KEGIATAN	INDIKATOR PROGRAM / KEGIATAN / SUB KEGIATAN	TARGET AKHIR PERIODE RENSTRA OPD	REALISASI CAPAIAN RENJA OPD TAHUN 2024	PRAKIRAAN CAPAIAN TARGET RENJA OPD TAHUN 2025	CAPAIAN KINERJA DAN KERANGKA PENDANAAN						KELOMPOK SASARAN	PRAKIRAAN MAJU RENCANA TAHUN 2027		PERANGKAT DAERAH PENANGGUNG JAWAB
							TARGET 2026	PAGU INDIKATIF (Rp)	LOKASI	SUMBER DANA	PRIORITAS			TARGET	PAGU INDIKATIF (Rp)	
											NASIONAL	DAERAH				
1	2	3	4	5	6	7	8	9	10	11	12	13	14	15	16	17
	7.01.05.2.01.0001	Pembinaan Wawasan Kebangsaan dan Ketahanan Nasional dalam rangka Memantapkan Pengamalan Pancasila, Pelaksanaan Undang-Undang Dasar Negara Republik Indonesia Tahun 1945, Pelestarian Bhinneka Tunggal Ika serta Pemertahanan dan Pemeliharaan Keutuhan Negara Kesatuan Republik Indonesia														
			Jumlah Orang yang Mengikuti Pembinaan Wawasan Kebangsaan dan Ketahanan Nasional dalam rangka Memantapkan Pengamalan Pancasila, Pelaksanaan Undang-Undang Dasar Negara Republik Indonesia Tahun 1945, Pelestarian Bhinneka Tunggal Ika serta Pemertahanan dan Pemeliharaan Keutuhan Negara Kesatuan Republik Indonesia				250 Orang	18.000.000,00	Kab. Bengkayang, Jagoi Babang, Jagoi Kab. Bengkayang, Jagoi Babang, Jagoi	PENDAPATAN ASLI DAERAH (PAD)	Memperkuat reformasi politik, hukum dan birokrasi, serta memperkuat pencegahan dan pemberantasan korupsi, narkoba, judi, dan penyeludupan.	Mewujudkan Kepastian Hukum dan Tata pemerintahan yang baik PENINGKATAN TATA KELOLA PEMERINTAHAN DAN REFORMASI BIROKRASI SERTA OPTIMALISASI PENDAPATAN DAERAH	OPD Se Kab.Bengkayang		18.100.000,00	KECAMATAN JAGOI BABANG
	7.01.05.2.01.0004	Pembinaan Kerukunan Antar Suku dan Intra Suku, Umat Beragama, Ras, dan Golongan Lainnya Guna Mewujudkan Stabilitas Keamanan Lokal, Regional, dan Nasional														
			Jumlah Orang yang Mengikuti Pembinaan Kerukunan Antar Suku dan Intra Suku , Umat Beragama, Ras, dan Golongan Lainnya Guna Mewujudkan Stabilitas Keamanan Lokal, Regional, dan Nasional				60 Orang	0,00	Kab. Bengkayang, Jagoi Babang, Jagoi Kab. Bengkayang, Jagoi Babang, Jagoi	PENDAPATAN ASLI DAERAH (PAD)	Memperkuat reformasi politik, hukum dan birokrasi, serta memperkuat pencegahan dan pemberantasan korupsi, narkoba, judi, dan penyeludupan.	Mewujudkan Kepastian Hukum dan Tata pemerintahan yang baik PENINGKATAN TATA KELOLA PEMERINTAHAN DAN REFORMASI BIROKRASI SERTA OPTIMALISASI PENDAPATAN DAERAH	OPD Se Kab.Bengkayang		0,00	KECAMATAN JAGOI BABANG
	7.01.05.2.01.0005	Penanganan Konflik Sosial Sesuai Ketentuan Peraturan Perundang-Undangan														
			Jumlah Laporan Konflik yang Ditangani Sesuai Ketentuan Peraturan Perundang-Undangan				6 Laporan	0,00	Kab. Bengkayang, Jagoi Babang, Jagoi Kab. Bengkayang, Jagoi Babang, Jagoi	PENDAPATAN ASLI DAERAH (PAD)	Memperkuat reformasi politik, hukum dan birokrasi, serta memperkuat pencegahan dan pemberantasan korupsi, narkoba, judi, dan penyeludupan.	Mewujudkan Kepastian Hukum dan Tata pemerintahan yang baik PENINGKATAN TATA KELOLA PEMERINTAHAN DAN REFORMASI BIROKRASI SERTA OPTIMALISASI PENDAPATAN DAERAH	OPD Se Kab.Bengkayang		0,00	KECAMATAN JAGOI BABANG

NO	KODE	URUSAN / BIDANG URUSAN / PROGRAM / KEGIATAN / SUB KEGIATAN	INDIKATOR PROGRAM / KEGIATAN / SUB KEGIATAN	TARGET AKHIR PERIODE RENSTRA OPD	REALISASI CAPAIAN RENJA OPD TAHUN 2024	PRAKIRAAN CAPAIAN TARGET RENJA OPD TAHUN 2025	CAPAIAN KINERJA DAN KERANGKA PENDANAAN						KELOMPOK SASARAN	PRAKIRAAN MAJU RENCANA TAHUN 2027		PERANGKAT DAERAH PENANGGUNG JAWAB
							TARGET 2026	PAGU INDIKATIF (Rp)	LOKASI	SUMBER DANA	PRIORITAS			TARGET	PAGU INDIKATIF (Rp)	
											NASIONAL	DAERAH				
1	2	3	4	5	6	7	8	9	10	11	12	13	14	15	16	17
6.	**7.01.06**	**PROGRAM PEMBINAAN DAN PENGAWASAN PEMERINTAHAN DESA**	***Persentase desa yang sudah menyusun dokumen perencanaan, penganggaran dan pelaporan dengan benar dan tepat waktu***	**-**			**100 %**	**10.500.000,00**						**-**	**11.514.800,00**	
	7.01.06.2.01	Fasilitasi, Rekomendasi dan Koordinasi Pembinaan dan Pengawasan Pemerintahan Desa	*Persentase Terfasilitasinya Kegiatan - Kegiatan Pembinaan dan Pengawasan Pemerintahan Desa*	-			100 %	10.500.000,00			Memperkuat reformasi politik, hukum dan birokrasi, serta memperkuat pencegahan dan pemberantasan korupsi, narkoba, judi, dan penyeludupan.	Mewujudkan Kepastian Hukum dan Tata pemerintahan yang baik PENINGKATAN TATA KELOLA PEMERINTAHAN DAN REFORMASI BIROKRASI SERTA OPTIMALISASI PENDAPATAN DAERAH	OPD Se Kab.Bengkayang	-	11.514.800,00	KECAMATAN JAGOI BABANG
	7.01.06.2.01.0003	Fasilitasi Pengelolaan Keuangan Desa dan Pendayagunaan Aset Desa														
			Jumlah Dokumen yang Difasilitasi dalam rangka Pengelolaan Keuangan Desa dan Pendayagunaan Aset Desa				6 Dokumen	0,00	Kab. Bengkayang, Jagoi Babang, Jagoi Kab. Bengkayang, Jagoi Babang, Jagoi	PENDAPATAN ASLI DAERAH (PAD)	Memperkuat reformasi politik, hukum dan birokrasi, serta memperkuat pencegahan dan pemberantasan korupsi, narkoba, judi, dan penyeludupan.	Mewujudkan Kepastian Hukum dan Tata pemerintahan yang baik PENINGKATAN TATA KELOLA PEMERINTAHAN DAN REFORMASI BIROKRASI SERTA OPTIMALISASI PENDAPATAN DAERAH	OPD Se Kab.Bengkayang		0,00	KECAMATAN JAGOI BABANG
	7.01.06.2.01.0005	Fasilitasi Pelaksanaan Tugas Kepala Desa dan Perangkat Desa														

NO	KODE	URUSAN / BIDANG URUSAN / PROGRAM / KEGIATAN / SUB KEGIATAN	INDIKATOR PROGRAM / KEGIATAN / SUB KEGIATAN	TARGET AKHIR PERIODE RENSTRA OPD	REALISASI CAPAIAN RENJA OPD TAHUN 2024	PRAKIRAAN CAPAIAN TARGET RENJA OPD TAHUN 2025	CAPAIAN KINERJA DAN KERANGKA PENDANAAN						KELOMPOK SASARAN	PRAKIRAAN MAJU RENCANA TAHUN 2027		PERANGKAT DAERAH PENANGGUNG JAWAB
							TARGET 2026	PAGU INDIKATIF (Rp)	LOKASI	SUMBER DANA	PRIORITAS			TARGET	PAGU INDIKATIF (Rp)	
											NASIONAL	DAERAH				
1	2	3	4	5	6	7	8	9	10	11	12	13	14	15	16	17
			Jumlah Dokumen Fasilitasi dalam rangka Pelaksanaan Tugas Kepala Desa dan Perangkat Desa				6 Dokumen	0,00	Kab. Bengkayang, Jagoi Babang, Jagoi Kab. Bengkayang, Jagoi Babang, Jagoi	PENDAPATAN ASLI DAERAH (PAD)	Memperkuat reformasi politik, hukum dan birokrasi, serta memperkuat pencegahan dan pemberantasan korupsi, narkoba, judi, dan penyeludupan.	Mewujudkan Kepastian Hukum dan Tata pemerintahan yang baik PENINGKATAN TATA KELOLA PEMERINTAHAN DAN REFORMASI BIROKRASI SERTA OPTIMALISASI PENDAPATAN DAERAH	OPD Se Kab.Bengkayang		0,00	KECAMATAN JAGOI BABANG
	7.01.06.2.01.0007	Fasilitasi Pelaksanaan Tugas dan Fungsi Badan Permusyawaratan Desa														
			Jumlah Dokumen Fasilitasi dalam rangka Pelaksanaan Tugas dan Fungsi Badan Permusyawaratan Desa				6 Dokumen	0,00	Kab. Bengkayang, Jagoi Babang, Jagoi Kab. Bengkayang, Jagoi Babang, Jagoi	PENDAPATAN ASLI DAERAH (PAD)	Memperkuat reformasi politik, hukum dan birokrasi, serta memperkuat pencegahan dan pemberantasan korupsi, narkoba, judi, dan penyeludupan.	Mewujudkan Kepastian Hukum dan Tata pemerintahan yang baik PENINGKATAN TATA KELOLA PEMERINTAHAN DAN REFORMASI BIROKRASI SERTA OPTIMALISASI PENDAPATAN DAERAH	OPD Se Kab.Bengkayang		0,00	KECAMATAN JAGOI BABANG
	7.01.06.2.01.0009	Fasilitasi Sinkronisasi Perencanaan Pembangunan Daerah dengan Pembangunan Desa														
			Jumlah Dokumen Sinkronisasi Perencanaan Pembangunan Daerah dengan Pembangunan Desa				6 Dokumen	10.500.000,00	Kab. Bengkayang, Jagoi Babang, Jagoi Kab. Bengkayang, Jagoi Babang, Jagoi	PENDAPATAN ASLI DAERAH (PAD)	Memperkuat reformasi politik, hukum dan birokrasi, serta memperkuat pencegahan dan pemberantasan korupsi, narkoba, judi, dan penyeludupan.	Mewujudkan Kepastian Hukum dan Tata pemerintahan yang baik PENINGKATAN TATA KELOLA PEMERINTAHAN DAN REFORMASI BIROKRASI SERTA OPTIMALISASI PENDAPATAN DAERAH	OPD Se Kab.Bengkayang		11.514.800,00	KECAMATAN JAGOI BABANG
	7.01.06.2.01.0015	Fasilitasi Penataan, Pemanfaatan, dan Pendayagunaan Ruang Desa serta Penetapan dan Penegasan Batas Desa														

NO	KODE	URUSAN / BIDANG URUSAN / PROGRAM / KEGIATAN / SUB KEGIATAN	INDIKATOR PROGRAM / KEGIATAN / SUB KEGIATAN	TARGET AKHIR PERIODE RENSTRA OPD	REALISASI CAPAIAN RENJA OPD TAHUN 2024	PRAKIRAAN CAPAIAN TARGET RENJA OPD TAHUN 2025	CAPAIAN KINERJA DAN KERANGKA PENDANAAN						KELOMPOK SASARAN	PRAKIRAAN MAJU RENCANA TAHUN 2027		PERANGKAT DAERAH PENANGGUNG JAWAB
							TARGET 2026	PAGU INDIKATIF (Rp)	LOKASI	SUMBER DANA	PRIORITAS			TARGET	PAGU INDIKATIF (Rp)	
											NASIONAL	DAERAH				
1	2	3	4	5	6	7	8	9	10	11	12	13	14	15	16	17
			Jumlah Dokumen Fasilitasi dalam rangka Penataan, Pemanfaatan, dan Pendayagunaan Ruang Desa serta Penetapan dan Penegasan Batas Desa				6 Dokumen	0,00	Kab. Bengkayang, Jagoi Babang, Jagoi Kab. Bengkayang, Jagoi Babang, Jagoi	PENDAPATAN ASLI DAERAH (PAD)	Memperkuat reformasi politik, hukum dan birokrasi, serta memperkuat pencegahan dan pemberantasan korupsi, narkoba, judi, dan penyeludupan.	Mewujudkan Kepastian Hukum dan Tata pemerintahan yang baik PENINGKATAN TATA KELOLA PEMERINTAHAN DAN REFORMASI BIROKRASI SERTA OPTIMALISASI PENDAPATAN DAERAH	OPD Se Kab.Bengkayang		0,00	KECAMATAN JAGOI BABANG
	7.01.06.2.01.0018	Koordinasi Pelaksanaan Pembangunan Kawasan Perdesaan di Wilayah Kecamatan														
			Jumlah Laporan Hasil Koordinasi Pelaksanaan Pembangunan Kawasan Perdesaan di Wilayah Kecamatan				6 Laporan	0,00	Kab. Bengkayang, Jagoi Babang, Semua Kel/Desa Kab. Bengkayang, Jagoi Babang, Semua Kel/Desa	PENDAPATAN ASLI DAERAH (PAD)	Memperkuat reformasi politik, hukum dan birokrasi, serta memperkuat pencegahan dan pemberantasan korupsi, narkoba, judi, dan penyeludupan.	Mewujudkan Kepastian Hukum dan Tata pemerintahan yang baik PENINGKATAN TATA KELOLA PEMERINTAHAN DAN REFORMASI BIROKRASI SERTA OPTIMALISASI PENDAPATAN DAERAH	OPD Se Kab.Bengkayang		0,00	KECAMATAN JAGOI BABANG
		KECAMATAN MONTERADO						**1.843.222.000,00**							**2.027.544.200,00**	
	7	**UNSUR KEWILAYAHAN**						**1.843.222.000,00**							**2.027.544.200,00**	
	7.01	**KECAMATAN**						**1.843.222.000,00**							**2.027.544.200,00**	
1.	**7.01.01**	**PROGRAM PENUNJANG URUSAN PEMERINTAHAN DAERAH KABUPATEN/KOTA**	***Nilai AKIP PD***	**-**			**B Nilai**	**1.804.992.000,00**						**-**	**1.985.491.200,00**	

NO	KODE	URUSAN / BIDANG URUSAN / PROGRAM / KEGIATAN / SUB KEGIATAN	INDIKATOR PROGRAM / KEGIATAN / SUB KEGIATAN	TARGET AKHIR PERIODE RENSTRA OPD	REALISASI CAPAIAN RENJA OPD TAHUN 2024	PRAKIRAAN CAPAIAN TARGET RENJA OPD TAHUN 2025	CAPAIAN KINERJA DAN KERANGKA PENDANAAN						KELOMPOK SASARAN	PRAKIRAAN MAJU RENCANA TAHUN 2027		PERANGKAT DAERAH PENANGGUNG JAWAB
							TARGET 2026	PAGU INDIKATIF (Rp)	LOKASI	SUMBER DANA	PRIORITAS			TARGET	PAGU INDIKATIF (Rp)	
											NASIONAL	DAERAH				
1	2	3	4	5	6	7	8	9	10	11	12	13	14	15	16	17
	7.01.01.2.01	Perencanaan, Penganggaran, dan Evaluasi Kinerja Perangkat Daerah	*Persentase ketersediaan Dokumen Perencanaan; Dokumen Keuangan; Ketersediaan Laporan Kinerja Kecamatan*	-			100 %	14.000.000,00			Memperkuat reformasi politik, hukum dan birokrasi, serta memperkuat pencegahan dan pemberantasan korupsi, narkoba, judi, dan penyeludupan.	Meningkatkan Kualitas SDM, Kualitas Kehidupan Masyarakat, dan Kesetaraan Gender PENINGKATAN KUALITAS SDM YANG BERDAYASAING DAN BERINOVASI	PD Kecamatan Monterado	-	15.400.000,00	KECAMATAN MONTERADO
	7.01.01.2.01.0001	Penyusunan Dokumen Perencanaan Perangkat Daerah														
			Jumlah Dokumen Perencanaan Perangkat Daerah				3 Dokumen	3.500.000,00	Kab. Bengkayang, Monterado, Semua Kel/Desa Kab. Bengkayang, Monterado, Semua Kel/Desa	PENDAPATAN ASLI DAERAH (PAD)	Memperkuat reformasi politik, hukum dan birokrasi, serta memperkuat pencegahan dan pemberantasan korupsi, narkoba, judi, dan penyeludupan.	Meningkatkan Kualitas SDM, Kualitas Kehidupan Masyarakat, dan Kesetaraan Gender PENINGKATAN KUALITAS SDM YANG BERDAYASAING DAN BERINOVASI	PD Kecamatan Monterado		3.850.000,00	KECAMATAN MONTERADO
	7.01.01.2.01.0002	Koordinasi dan Penyusunan Dokumen RKA-SKPD														
			Jumlah Dokumen RKA-SKPD dan Laporan Hasil Koordinasi Penyusunan Dokumen RKA-SKPD				3 Dokumen	3.500.000,00	Kab. Bengkayang, Monterado, Semua Kel/Desa Kab. Bengkayang, Monterado, Semua Kel/Desa	PENDAPATAN ASLI DAERAH (PAD)	Memperkuat reformasi politik, hukum dan birokrasi, serta memperkuat pencegahan dan pemberantasan korupsi, narkoba, judi, dan penyeludupan.	Meningkatkan Kualitas SDM, Kualitas Kehidupan Masyarakat, dan Kesetaraan Gender PENINGKATAN TATA KELOLA PEMERINTAHAN DAN REFORMASI BIROKRASI SERTA OPTIMALISASI PENDAPATAN DAERAH	PD Kecamatan Monterado		3.850.000,00	KECAMATAN MONTERADO
	7.01.01.2.01.0004	Koordinasi dan Penyusunan DPA-SKPD														

NO	KODE	URUSAN / BIDANG URUSAN / PROGRAM / KEGIATAN / SUB KEGIATAN	INDIKATOR PROGRAM / KEGIATAN / SUB KEGIATAN	TARGET AKHIR PERIODE RENSTRA OPD	REALISASI CAPAIAN RENJA OPD TAHUN 2024	PRAKIRAAN CAPAIAN TARGET RENJA OPD TAHUN 2025	CAPAIAN KINERJA DAN KERANGKA PENDANAAN						KELOMPOK SASARAN	PRAKIRAAN MAJU RENCANA TAHUN 2027		PERANGKAT DAERAH PENANGGUNG JAWAB
							TARGET 2026	PAGU INDIKATIF (Rp)	LOKASI	SUMBER DANA	PRIORITAS			TARGET	PAGU INDIKATIF (Rp)	
											NASIONAL	DAERAH				
1	2	3	4	5	6	7	8	9	10	11	12	13	14	15	16	17
			Jumlah Dokumen DPA-SKPD dan Laporan Hasil Koordinasi Penyusunan Dokumen DPA-SKPD				3 Dokumen	3.500.000,00	Kab. Bengkayang, Monterado, Semua Kel/Desa Kab. Bengkayang, Monterado, Semua Kel/Desa	PENDAPATAN ASLI DAERAH (PAD)	Memperkuat reformasi politik, hukum dan birokrasi, serta memperkuat pencegahan dan pemberantasan korupsi, narkoba, judi, dan penyeludupan.	Meningkatkan Kualitas SDM, Kualitas Kehidupan Masyarakat, dan Kesetaraan Gender PENINGKATAN TATA KELOLA PEMERINTAHAN DAN REFORMASI BIROKRASI SERTA OPTIMALISASI PENDAPATAN DAERAH	PD Kecamatan Monterado		3.850.000,00	KECAMATAN MONTERADO
	7.01.01.2.01.0006	Koordinasi dan Penyusunan Laporan Capaian Kinerja dan Ikhtisar Realisasi Kinerja SKPD														
			Jumlah Laporan Capaian Kinerja dan Ikhtisar Realisasi Kinerja SKPD dan Laporan Hasil Koordinasi Penyusunan Laporan Capaian Kinerja dan Ikhtisar Realisasi Kinerja SKPD				5 Laporan	3.500.000,00	Kab. Bengkayang, Monterado, Semua Kel/Desa Kab. Bengkayang, Monterado, Semua Kel/Desa	PENDAPATAN ASLI DAERAH (PAD)	Memperkuat reformasi politik, hukum dan birokrasi, serta memperkuat pencegahan dan pemberantasan korupsi, narkoba, judi, dan penyeludupan.	Meningkatkan Kualitas SDM, Kualitas Kehidupan Masyarakat, dan Kesetaraan Gender PENINGKATAN TATA KELOLA PEMERINTAHAN DAN REFORMASI BIROKRASI SERTA OPTIMALISASI PENDAPATAN DAERAH	PD Kecamatan Monterado		3.850.000,00	KECAMATAN MONTERADO

NO	KODE	URUSAN / BIDANG URUSAN / PROGRAM / KEGIATAN / SUB KEGIATAN	INDIKATOR PROGRAM / KEGIATAN / SUB KEGIATAN	TARGET AKHIR PERIODE RENSTRA OPD	REALISASI CAPAIAN RENJA OPD TAHUN 2024	PRAKIRAAN CAPAIAN TARGET RENJA OPD TAHUN 2025	CAPAIAN KINERJA DAN KERANGKA PENDANAAN						KELOMPOK SASARAN	PRAKIRAAN MAJU RENCANA TAHUN 2027		PERANGKAT DAERAH PENANGGUNG JAWAB
							TARGET 2026	PAGU INDIKATIF (Rp)	LOKASI	SUMBER DANA	PRIORITAS			TARGET	PAGU INDIKATIF (Rp)	
											NASIONAL	DAERAH				
1	2	3	4	5	6	7	8	9	10	11	12	13	14	15	16	17
	7.01.01.2.02	Administrasi Keuangan Perangkat Daerah	*Ketersediaan Pelayanan Administrasi Keuangan Kecamatan*	-			100 %	1.694.722.000,00			Memperkuat reformasi politik, hukum dan birokrasi, serta memperkuat pencegahan dan pemberantasan korupsi, narkoba, judi, dan penyeludupan.	Meningkatkan Kualitas SDM, Kualitas Kehidupan Masyarakat, dan Kesetaraan Gender PENINGKATAN TATA KELOLA PEMERINTAHAN DAN REFORMASI BIROKRASI SERTA OPTIMALISASI PENDAPATAN DAERAH	PD Kecamatan Monterado	-	1.864.194.200,00	KECAMATAN MONTERADO
	7.01.01.2.02.0001	Penyediaan Gaji dan Tunjangan ASN														
			Jumlah Orang yang Menerima Gaji dan Tunjangan ASN				16 Orang/bulan	1.623.222.000,00	Kab. Bengkayang, Monterado, Semua Kel/Desa Kab. Bengkayang, Monterado, Semua Kel/Desa	DANA ALOKASI UMUM (DAU)	Memperkuat reformasi politik, hukum dan birokrasi, serta memperkuat pencegahan dan pemberantasan korupsi, narkoba, judi, dan penyeludupan.	Meningkatkan Kualitas SDM, Kualitas Kehidupan Masyarakat, dan Kesetaraan Gender PENINGKATAN TATA KELOLA PEMERINTAHAN DAN REFORMASI BIROKRASI SERTA OPTIMALISASI PENDAPATAN DAERAH	PD Kecamatan Monterado		1.785.544.200,00	KECAMATAN MONTERADO
	7.01.01.2.02.0002	Penyediaan Administrasi Pelaksanaan Tugas ASN														

NO	KODE	URUSAN / BIDANG URUSAN / PROGRAM / KEGIATAN / SUB KEGIATAN	INDIKATOR PROGRAM / KEGIATAN / SUB KEGIATAN	TARGET AKHIR PERIODE RENSTRA OPD	REALISASI CAPAIAN RENJA OPD TAHUN 2024	PRAKIRAAN CAPAIAN TARGET RENJA OPD TAHUN 2025	CAPAIAN KINERJA DAN KERANGKA PENDANAAN						KELOMPOK SASARAN	PRAKIRAAN MAJU RENCANA TAHUN 2027		PERANGKAT DAERAH PENANGGUNG JAWAB
							TARGET 2026	PAGU INDIKATIF (Rp)	LOKASI	SUMBER DANA	PRIORITAS			TARGET	PAGU INDIKATIF (Rp)	
											NASIONAL	DAERAH				
1	2	3	4	5	6	7	8	9	10	11	12	13	14	15	16	17
			Jumlah Dokumen Hasil Penyediaan Administrasi Pelaksanaan Tugas ASN				3 Dokumen	59.000.000,00	Kab. Bengkayang, Monterado, Semua Kel/Desa Kab. Bengkayang, Monterado, Semua Kel/Desa	PENDAPATAN ASLI DAERAH (PAD)	Memperkuat reformasi politik, hukum dan birokrasi, serta memperkuat pencegahan dan pemberantasan korupsi, narkoba, judi, dan penyeludupan.	Meningkatkan Kualitas SDM, Kualitas Kehidupan Masyarakat, dan Kesetaraan Gender PENINGKATAN TATA KELOLA PEMERINTAHAN DAN REFORMASI BIROKRASI SERTA OPTIMALISASI PENDAPATAN DAERAH	PD Kecamatan Monterado		64.900.000,00	KECAMATAN MONTERADO
	7.01.01.2.02.0003	Pelaksanaan Penatausahaan dan Pengujian/Verifikasi Keuangan SKPD														
			Jumlah Dokumen Penatausahaan dan Pengujian/Verifikasi Keuangan SKPD				12 Dokumen	9.000.000,00	Kab. Bengkayang, Monterado, Semua Kel/Desa Kab. Bengkayang, Monterado, Semua Kel/Desa	PENDAPATAN ASLI DAERAH (PAD)	Memperkuat reformasi politik, hukum dan birokrasi, serta memperkuat pencegahan dan pemberantasan korupsi, narkoba, judi, dan penyeludupan.	Meningkatkan Kualitas SDM, Kualitas Kehidupan Masyarakat, dan Kesetaraan Gender PENINGKATAN TATA KELOLA PEMERINTAHAN DAN REFORMASI BIROKRASI SERTA OPTIMALISASI PENDAPATAN DAERAH	PD Kecamatan Monterado		9.900.000,00	KECAMATAN MONTERADO
	7.01.01.2.02.0005	Koordinasi dan Penyusunan Laporan Keuangan Akhir Tahun SKPD														

NO	KODE	URUSAN / BIDANG URUSAN / PROGRAM / KEGIATAN / SUB KEGIATAN	INDIKATOR PROGRAM / KEGIATAN / SUB KEGIATAN	TARGET AKHIR PERIODE RENSTRA OPD	REALISASI CAPAIAN RENJA OPD TAHUN 2024	PRAKIRAAN CAPAIAN TARGET RENJA OPD TAHUN 2025	CAPAIAN KINERJA DAN KERANGKA PENDANAAN						KELOMPOK SASARAN	PRAKIRAAN MAJU RENCANA TAHUN 2027		PERANGKAT DAERAH PENANGGUNG JAWAB
							TARGET 2026	PAGU INDIKATIF (Rp)	LOKASI	SUMBER DANA	PRIORITAS			TARGET	PAGU INDIKATIF (Rp)	
											NASIONAL	DAERAH				
1	2	3	4	5	6	7	8	9	10	11	12	13	14	15	16	17
			Jumlah Laporan Keuangan Akhir Tahun SKPD dan Laporan Hasil Koordinasi Penyusunan Laporan Keuangan Akhir Tahun SKPD				1 Laporan	3.500.000,00	Kab. Bengkayang, Monterado, Semua Kel/Desa Kab. Bengkayang, Monterado, Semua Kel/Desa	PENDAPATAN ASLI DAERAH (PAD)	Memperkuat reformasi politik, hukum dan birokrasi, serta memperkuat pencegahan dan pemberantasan korupsi, narkoba, judi, dan penyeludupan.	Meningkatkan Kualitas SDM, Kualitas Kehidupan Masyarakat, dan Kesetaraan Gender PENINGKATAN TATA KELOLA PEMERINTAHAN DAN REFORMASI BIROKRASI SERTA OPTIMALISASI PENDAPATAN DAERAH	PD Kecamatan Monterado		3.850.000,00	KECAMATAN MONTERADO
	7.01.01.2.03	Administrasi Barang Milik Daerah pada Perangkat Daerah	*Ketersediaan Administrasi Penatausahaan BMD Kecamatan*	-			100 %	2.500.000,00			Memperkuat reformasi politik, hukum dan birokrasi, serta memperkuat pencegahan dan pemberantasan korupsi, narkoba, judi, dan penyeludupan.	Meningkatkan Kualitas SDM, Kualitas Kehidupan Masyarakat, dan Kesetaraan Gender PENINGKATAN TATA KELOLA PEMERINTAHAN DAN REFORMASI BIROKRASI SERTA OPTIMALISASI PENDAPATAN DAERAH	PD Kecamatan Monterado	-	2.750.000,00	KECAMATAN MONTERADO
	7.01.01.2.03.0006	Penatausahaan Barang Milik Daerah pada SKPD														

NO	KODE	URUSAN / BIDANG URUSAN / PROGRAM / KEGIATAN / SUB KEGIATAN	INDIKATOR PROGRAM / KEGIATAN / SUB KEGIATAN	TARGET AKHIR PERIODE RENSTRA OPD	REALISASI CAPAIAN RENJA OPD TAHUN 2024	PRAKIRAAN CAPAIAN TARGET RENJA OPD TAHUN 2025	CAPAIAN KINERJA DAN KERANGKA PENDANAAN						KELOMPOK SASARAN	PRAKIRAAN MAJU RENCANA TAHUN 2027		PERANGKAT DAERAH PENANGGUNG JAWAB
							TARGET 2026	PAGU INDIKATIF (Rp)	LOKASI	SUMBER DANA	PRIORITAS			TARGET	PAGU INDIKATIF (Rp)	
											NASIONAL	DAERAH				
1	2	3	4	5	6	7	8	9	10	11	12	13	14	15	16	17
			Jumlah Laporan Penatausahaan Barang Milik Daerah pada SKPD				1 Laporan	2.500.000,00	Kab. Bengkayang, Monterado, Semua Kel/Desa Kab. Bengkayang, Monterado, Semua Kel/Desa	PENDAPATAN ASLI DAERAH (PAD)	Memperkuat reformasi politik, hukum dan birokrasi, serta memperkuat pencegahan dan pemberantasan korupsi, narkoba, judi, dan penyeludupan.	Meningkatkan Kualitas SDM, Kualitas Kehidupan Masyarakat, dan Kesetaraan Gender PENINGKATAN TATA KELOLA PEMERINTAHAN DAN REFORMASI BIROKRASI SERTA OPTIMALISASI PENDAPATAN DAERAH	PD Kecamatan Monterado		2.750.000,00	KECAMATAN MONTERADO
	7.01.01.2.05	Administrasi Kepegawaian Perangkat Daerah	*Persentase ketersediaan Pelayanan Administrasi Kepegawaian Kecamatan*	-			100 %	2.500.000,00			Memperkuat reformasi politik, hukum dan birokrasi, serta memperkuat pencegahan dan pemberantasan korupsi, narkoba, judi, dan penyeludupan.	Meningkatkan Kualitas SDM, Kualitas Kehidupan Masyarakat, dan Kesetaraan Gender PENINGKATAN TATA KELOLA PEMERINTAHAN DAN REFORMASI BIROKRASI SERTA OPTIMALISASI PENDAPATAN DAERAH	PD Kecamatan Monterado	-	2.750.000,00	KECAMATAN MONTERADO
	7.01.01.2.05.0003	Pendataan dan Pengolahan Administrasi Kepegawaian														

NO	KODE	URUSAN / BIDANG URUSAN / PROGRAM / KEGIATAN / SUB KEGIATAN	INDIKATOR PROGRAM / KEGIATAN / SUB KEGIATAN	TARGET AKHIR PERIODE RENSTRA OPD	REALISASI CAPAIAN RENJA OPD TAHUN 2024	PRAKIRAAN CAPAIAN TARGET RENJA OPD TAHUN 2025	CAPAIAN KINERJA DAN KERANGKA PENDANAAN						KELOMPOK SASARAN	PRAKIRAAN MAJU RENCANA TAHUN 2027		PERANGKAT DAERAH PENANGGUNG JAWAB
							TARGET 2026	PAGU INDIKATIF (Rp)	LOKASI	SUMBER DANA	PRIORITAS			TARGET	PAGU INDIKATIF (Rp)	
											NASIONAL	DAERAH				
1	2	3	4	5	6	7	8	9	10	11	12	13	14	15	16	17
			Jumlah Dokumen Pendataan dan Pengolahan Administrasi Kepegawaian				4 Dokumen	2.500.000,00	Kab. Bengkayang, Monterado, Semua Kel/Desa Kab. Bengkayang, Monterado, Semua Kel/Desa	PENDAPATAN ASLI DAERAH (PAD)	Memperkuat reformasi politik, hukum dan birokrasi, serta memperkuat pencegahan dan pemberantasan korupsi, narkoba, judi, dan penyeludupan.	Meningkatkan Kualitas SDM, Kualitas Kehidupan Masyarakat, dan Kesetaraan Gender PENINGKATAN TATA KELOLA PEMERINTAHAN DAN REFORMASI BIROKRASI SERTA OPTIMALISASI PENDAPATAN DAERAH	PD Kecamatan Monterado		2.750.000,00	KECAMATAN MONTERADO
	7.01.01.2.06	Administrasi Umum Perangkat Daerah	*Ketersediaan Komponen Pendukung Administrasi Umum Kecamatan*	-			100 %	52.770.000,00			Memperkuat reformasi politik, hukum dan birokrasi, serta memperkuat pencegahan dan pemberantasan korupsi, narkoba, judi, dan penyeludupan.	Meningkatkan Kualitas SDM, Kualitas Kehidupan Masyarakat, dan Kesetaraan Gender PENINGKATAN TATA KELOLA PEMERINTAHAN DAN REFORMASI BIROKRASI SERTA OPTIMALISASI PENDAPATAN DAERAH	PD Kecamatan Monterado	-	58.047.000,00	KECAMATAN MONTERADO
	7.01.01.2.06.0001	Penyediaan Komponen Instalasi Listrik/Penerangan Bangunan Kantor														

NO	KODE	URUSAN / BIDANG URUSAN / PROGRAM / KEGIATAN / SUB KEGIATAN	INDIKATOR PROGRAM / KEGIATAN / SUB KEGIATAN	TARGET AKHIR PERIODE RENSTRA OPD	REALISASI CAPAIAN RENJA OPD TAHUN 2024	PRAKIRAAN CAPAIAN TARGET RENJA OPD TAHUN 2025	CAPAIAN KINERJA DAN KERANGKA PENDANAAN						KELOMPOK SASARAN	PRAKIRAAN MAJU RENCANA TAHUN 2027		PERANGKAT DAERAH PENANGGUNG JAWAB
							TARGET 2026	PAGU INDIKATIF (Rp)	LOKASI	SUMBER DANA	PRIORITAS			TARGET	PAGU INDIKATIF (Rp)	
											NASIONAL	DAERAH				
1	2	3	4	5	6	7	8	9	10	11	12	13	14	15	16	17
			Jumlah Paket Komponen Instalasi Listrik/Penerangan Bangunan Kantor yang Disediakan				1 Paket	2.500.000,00	Kab. Bengkayang, Monterado, Semua Kel/Desa Kab. Bengkayang, Monterado, Semua Kel/Desa	PENDAPATAN ASLI DAERAH (PAD)	Memperkuat reformasi politik, hukum dan birokrasi, serta memperkuat pencegahan dan pemberantasan korupsi, narkoba, judi, dan penyeludupan.	Meningkatkan Kualitas SDM, Kualitas Kehidupan Masyarakat, dan Kesetaraan Gender PENINGKATAN TATA KELOLA PEMERINTAHAN DAN REFORMASI BIROKRASI SERTA OPTIMALISASI PENDAPATAN DAERAH	PD Kecamatan Monterado		2.750.000,00	KECAMATAN MONTERADO
	7.01.01.2.06.0002	Penyediaan Peralatan dan Perlengkapan Kantor														
			Jumlah Paket Peralatan dan Perlengkapan Kantor yang Disediakan				1 Paket	9.000.000,00	Kab. Bengkayang, Monterado, Semua Kel/Desa Kab. Bengkayang, Monterado, Semua Kel/Desa	PENDAPATAN ASLI DAERAH (PAD)	Memperkuat reformasi politik, hukum dan birokrasi, serta memperkuat pencegahan dan pemberantasan korupsi, narkoba, judi, dan penyeludupan.	Meningkatkan Kualitas SDM, Kualitas Kehidupan Masyarakat, dan Kesetaraan Gender PENINGKATAN TATA KELOLA PEMERINTAHAN DAN REFORMASI BIROKRASI SERTA OPTIMALISASI PENDAPATAN DAERAH	PD Kecamatan Monterado		9.900.000,00	KECAMATAN MONTERADO
	7.01.01.2.06.0003	Penyediaan Peralatan Rumah Tangga														

NO	KODE	URUSAN / BIDANG URUSAN / PROGRAM / KEGIATAN / SUB KEGIATAN	INDIKATOR PROGRAM / KEGIATAN / SUB KEGIATAN	TARGET AKHIR PERIODE RENSTRA OPD	REALISASI CAPAIAN RENJA OPD TAHUN 2024	PRAKIRAAN CAPAIAN TARGET RENJA OPD TAHUN 2025	CAPAIAN KINERJA DAN KERANGKA PENDANAAN						KELOMPOK SASARAN	PRAKIRAAN MAJU RENCANA TAHUN 2027		PERANGKAT DAERAH PENANGGUNG JAWAB
							TARGET 2026	PAGU INDIKATIF (Rp)	LOKASI	SUMBER DANA	PRIORITAS			TARGET	PAGU INDIKATIF (Rp)	
											NASIONAL	DAERAH				
1	2	3	4	5	6	7	8	9	10	11	12	13	14	15	16	17
			Jumlah Paket Peralatan Rumah Tangga yang Disediakan				1 Paket	3.000.000,00	Kab. Bengkayang, Monterado, Semua Kel/Desa Kab. Bengkayang, Monterado, Semua Kel/Desa	PENDAPATAN ASLI DAERAH (PAD)	Memperkuat reformasi politik, hukum dan birokrasi, serta memperkuat pencegahan dan pemberantasan korupsi, narkoba, judi, dan penyeludupan.	Meningkatkan Kualitas SDM, Kualitas Kehidupan Masyarakat, dan Kesetaraan Gender PENINGKATAN TATA KELOLA PEMERINTAHAN DAN REFORMASI BIROKRASI SERTA OPTIMALISASI PENDAPATAN DAERAH	PD Kecamatan Monterado		3.300.000,00	KECAMATAN MONTERADO
	7.01.01.2.06.0004	Penyediaan Bahan Logistik Kantor														
			Jumlah Paket Bahan Logistik Kantor yang Disediakan				1 Paket	7.170.000,00	Kab. Bengkayang, Monterado, Semua Kel/Desa Kab. Bengkayang, Monterado, Semua Kel/Desa	PENDAPATAN ASLI DAERAH (PAD)	Memperkuat reformasi politik, hukum dan birokrasi, serta memperkuat pencegahan dan pemberantasan korupsi, narkoba, judi, dan penyeludupan.	Meningkatkan Kualitas SDM, Kualitas Kehidupan Masyarakat, dan Kesetaraan Gender PENINGKATAN TATA KELOLA PEMERINTAHAN DAN REFORMASI BIROKRASI SERTA OPTIMALISASI PENDAPATAN DAERAH	PD Kecamatan Monterado		7.887.000,00	KECAMATAN MONTERADO
	7.01.01.2.06.0005	Penyediaan Barang Cetakan dan Penggandaan														

NO	KODE	URUSAN / BIDANG URUSAN / PROGRAM / KEGIATAN / SUB KEGIATAN	INDIKATOR PROGRAM / KEGIATAN / SUB KEGIATAN	TARGET AKHIR PERIODE RENSTRA OPD	REALISASI CAPAIAN RENJA OPD TAHUN 2024	PRAKIRAAN CAPAIAN TARGET RENJA OPD TAHUN 2025	CAPAIAN KINERJA DAN KERANGKA PENDANAAN						KELOMPOK SASARAN	PRAKIRAAN MAJU RENCANA TAHUN 2027		PERANGKAT DAERAH PENANGGUNG JAWAB
							TARGET 2026	PAGU INDIKATIF (Rp)	LOKASI	SUMBER DANA	PRIORITAS			TARGET	PAGU INDIKATIF (Rp)	
											NASIONAL	DAERAH				
1	2	3	4	5	6	7	8	9	10	11	12	13	14	15	16	17
			Jumlah Paket Barang Cetakan dan Penggandaan yang Disediakan				1 Paket	3.500.000,00	Kab. Bengkayang, Monterado, Semua Kel/Desa Kab. Bengkayang, Monterado, Semua Kel/Desa	PENDAPATAN ASLI DAERAH (PAD)	Memperkuat reformasi politik, hukum dan birokrasi, serta memperkuat pencegahan dan pemberantasan korupsi, narkoba, judi, dan penyeludupan.	Meningkatkan Kualitas SDM, Kualitas Kehidupan Masyarakat, dan Kesetaraan Gender PENINGKATAN TATA KELOLA PEMERINTAHAN DAN REFORMASI BIROKRASI SERTA OPTIMALISASI PENDAPATAN DAERAH	PD Kecamatan Monterado		3.850.000,00	KECAMATAN MONTERADO
	7.01.01.2.06.0009	Penyelenggaraan Rapat Koordinasi dan Konsultasi SKPD														
			Jumlah Laporan Penyelenggaraan Rapat Koordinasi dan Konsultasi SKPD				12 Laporan	24.000.000,00	Kab. Bengkayang, Monterado, Semua Kel/Desa Kab. Bengkayang, Monterado, Semua Kel/Desa	PENDAPATAN ASLI DAERAH (PAD)	Memperkuat reformasi politik, hukum dan birokrasi, serta memperkuat pencegahan dan pemberantasan korupsi, narkoba, judi, dan penyeludupan.	Meningkatkan Kualitas SDM, Kualitas Kehidupan Masyarakat, dan Kesetaraan Gender PENINGKATAN TATA KELOLA PEMERINTAHAN DAN REFORMASI BIROKRASI SERTA OPTIMALISASI PENDAPATAN DAERAH	PD Kecamatan Monterado		26.400.000,00	KECAMATAN MONTERADO
	7.01.01.2.06.0010	Penatausahaan Arsip Dinamis pada SKPD														

NO	KODE	URUSAN / BIDANG URUSAN / PROGRAM / KEGIATAN / SUB KEGIATAN	INDIKATOR PROGRAM / KEGIATAN / SUB KEGIATAN	TARGET AKHIR PERIODE RENSTRA OPD	REALISASI CAPAIAN RENJA OPD TAHUN 2024	PRAKIRAAN CAPAIAN TARGET RENJA OPD TAHUN 2025	CAPAIAN KINERJA DAN KERANGKA PENDANAAN						KELOMPOK SASARAN	PRAKIRAAN MAJU RENCANA TAHUN 2027		PERANGKAT DAERAH PENANGGUNG JAWAB
							TARGET 2026	PAGU INDIKATIF (Rp)	LOKASI	SUMBER DANA	PRIORITAS			TARGET	PAGU INDIKATIF (Rp)	
											NASIONAL	DAERAH				
1	2	3	4	5	6	7	8	9	10	11	12	13	14	15	16	17
			Jumlah Dokumen Penatausahaan Arsip Dinamis pada SKPD				6 Dokumen	3.600.000,00	Kab. Bengkayang, Monterado, Semua Kel/Desa Kab. Bengkayang, Monterado, Semua Kel/Desa	PENDAPATAN ASLI DAERAH (PAD)	Memperkuat reformasi politik, hukum dan birokrasi, serta memperkuat pencegahan dan pemberantasan korupsi, narkoba, judi, dan penyeludupan.	Meningkatkan Kualitas SDM, Kualitas Kehidupan Masyarakat, dan Kesetaraan Gender PENINGKATAN TATA KELOLA PEMERINTAHAN DAN REFORMASI BIROKRASI SERTA OPTIMALISASI PENDAPATAN DAERAH	PD Kecamatan Monterado		3.960.000,00	KECAMATAN MONTERADO
	7.01.01.2.07	Pengadaan Barang Milik Daerah Penunjang Urusan Pemerintah Daerah	*Komponen BMD sebagai Pendukung Administrasi Umum Kecamatan*	-			100 %	0,00			Memperkuat reformasi politik, hukum dan birokrasi, serta memperkuat pencegahan dan pemberantasan korupsi, narkoba, judi, dan penyeludupan.	Meningkatkan Kualitas SDM, Kualitas Kehidupan Masyarakat, dan Kesetaraan Gender PENINGKATAN TATA KELOLA PEMERINTAHAN DAN REFORMASI BIROKRASI SERTA OPTIMALISASI PENDAPATAN DAERAH	PD Kecamatan Monterado	-	0,00	KECAMATAN MONTERADO
	7.01.01.2.07.0010	Pengadaan Sarana dan Prasarana Gedung Kantor atau Bangunan Lainnya														

NO	KODE	URUSAN / BIDANG URUSAN / PROGRAM / KEGIATAN / SUB KEGIATAN	INDIKATOR PROGRAM / KEGIATAN / SUB KEGIATAN	TARGET AKHIR PERIODE RENSTRA OPD	REALISASI CAPAIAN RENJA OPD TAHUN 2024	PRAKIRAAN CAPAIAN TARGET RENJA OPD TAHUN 2025	CAPAIAN KINERJA DAN KERANGKA PENDANAAN						KELOMPOK SASARAN	PRAKIRAAN MAJU RENCANA TAHUN 2027		PERANGKAT DAERAH PENANGGUNG JAWAB
							TARGET 2026	PAGU INDIKATIF (Rp)	LOKASI	SUMBER DANA	PRIORITAS			TARGET	PAGU INDIKATIF (Rp)	
											NASIONAL	DAERAH				
1	2	3	4	5	6	7	8	9	10	11	12	13	14	15	16	17
			Jumlah Unit Sarana dan Prasarana Gedung Kantor atau Bangunan Lainnya yang Disediakan				0 Unit	0,00	Kab. Bengkayang, Monterado, Semua Kel/Desa Kab. Bengkayang, Monterado, Semua Kel/Desa	PENDAPATAN ASLI DAERAH (PAD)	Memperkuat reformasi politik, hukum dan birokrasi, serta memperkuat pencegahan dan pemberantasan korupsi, narkoba, judi, dan penyeludupan.	Meningkatkan Kualitas SDM, Kualitas Kehidupan Masyarakat, dan Kesetaraan Gender PENINGKATAN TATA KELOLA PEMERINTAHAN DAN REFORMASI BIROKRASI SERTA OPTIMALISASI PENDAPATAN DAERAH	PD Kecamatan Monterado		0,00	KECAMATAN MONTERADO
	7.01.01.2.08	Penyediaan Jasa Penunjang Urusan Pemerintahan Daerah	*Komponen Penyediaan Jasa Penunjang Administrasi Umum Kecamatan*	-			100 %	14.000.000,00			Memperkuat reformasi politik, hukum dan birokrasi, serta memperkuat pencegahan dan pemberantasan korupsi, narkoba, judi, dan penyeludupan.	Meningkatkan Kualitas SDM, Kualitas Kehidupan Masyarakat, dan Kesetaraan Gender PENINGKATAN TATA KELOLA PEMERINTAHAN DAN REFORMASI BIROKRASI SERTA OPTIMALISASI PENDAPATAN DAERAH	PD Kecamatan Monterado	-	15.400.000,00	KECAMATAN MONTERADO
	7.01.01.2.08.0002	Penyediaan Jasa Komunikasi, Sumber Daya Air dan Listrik														

NO	KODE	URUSAN / BIDANG URUSAN / PROGRAM / KEGIATAN / SUB KEGIATAN	INDIKATOR PROGRAM / KEGIATAN / SUB KEGIATAN	TARGET AKHIR PERIODE RENSTRA OPD	REALISASI CAPAIAN RENJA OPD TAHUN 2024	PRAKIRAAN CAPAIAN TARGET RENJA OPD TAHUN 2025	CAPAIAN KINERJA DAN KERANGKA PENDANAAN						KELOMPOK SASARAN	PRAKIRAAN MAJU RENCANA TAHUN 2027		PERANGKAT DAERAH PENANGGUNG JAWAB
							TARGET 2026	PAGU INDIKATIF (Rp)	LOKASI	SUMBER DANA	PRIORITAS			TARGET	PAGU INDIKATIF (Rp)	
											NASIONAL	DAERAH				
1	2	3	4	5	6	7	8	9	10	11	12	13	14	15	16	17
			Jumlah Laporan Penyediaan Jasa Komunikasi, Sumber Daya Air dan Listrik yang Disediakan				24 Laporan	14.000.000,00	Kab. Bengkayang, Monterado, Semua Kel/Desa Kab. Bengkayang, Monterado, Semua Kel/Desa	PENDAPATAN ASLI DAERAH (PAD)	Memperkuat reformasi politik, hukum dan birokrasi, serta memperkuat pencegahan dan pemberantasan korupsi, narkoba, judi, dan penyeludupan.	Meningkatkan Kualitas SDM, Kualitas Kehidupan Masyarakat, dan Kesetaraan Gender PENINGKATAN TATA KELOLA PEMERINTAHAN DAN REFORMASI BIROKRASI SERTA OPTIMALISASI PENDAPATAN DAERAH	PD Kecamatan Monterado		15.400.000,00	KECAMATAN MONTERADO
	7.01.01.2.09	Pemeliharaan Barang Milik Daerah Penunjang Urusan Pemerintahan Daerah	*Komponen Pemeliharaan BMD Kecamatan*	-			100 %	24.500.000,00			Memperkuat reformasi politik, hukum dan birokrasi, serta memperkuat pencegahan dan pemberantasan korupsi, narkoba, judi, dan penyeludupan.	Meningkatkan Kualitas SDM, Kualitas Kehidupan Masyarakat, dan Kesetaraan Gender PENINGKATAN TATA KELOLA PEMERINTAHAN DAN REFORMASI BIROKRASI SERTA OPTIMALISASI PENDAPATAN DAERAH	PD Kecamatan Monterado	-	26.950.000,00	KECAMATAN MONTERADO
	7.01.01.2.09.0001	Penyediaan Jasa Pemeliharaan, Biaya Pemeliharaan, dan Pajak Kendaraan Perorangan Dinas atau Kendaraan Dinas Jabatan														

NO	KODE	URUSAN / BIDANG URUSAN / PROGRAM / KEGIATAN / SUB KEGIATAN	INDIKATOR PROGRAM / KEGIATAN / SUB KEGIATAN	TARGET AKHIR PERIODE RENSTRA OPD	REALISASI CAPAIAN RENJA OPD TAHUN 2024	PRAKIRAAN CAPAIAN TARGET RENJA OPD TAHUN 2025	CAPAIAN KINERJA DAN KERANGKA PENDANAAN						KELOMPOK SASARAN	PRAKIRAAN MAJU RENCANA TAHUN 2027		PERANGKAT DAERAH PENANGGUNG JAWAB
							TARGET 2026	PAGU INDIKATIF (Rp)	LOKASI	SUMBER DANA	PRIORITAS			TARGET	PAGU INDIKATIF (Rp)	
											NASIONAL	DAERAH				
1	2	3	4	5	6	7	8	9	10	11	12	13	14	15	16	17
			Jumlah Kendaraan Perorangan Dinas atau Kendaraan Dinas Jabatan yang Dipelihara dan dibayarkan Pajaknya				3 Unit	14.000.000,00	Kab. Bengkayang, Monterado, Semua Kel/Desa Kab. Bengkayang, Monterado, Semua Kel/Desa	PENDAPATAN ASLI DAERAH (PAD)	Memperkuat reformasi politik, hukum dan birokrasi, serta memperkuat pencegahan dan pemberantasan korupsi, narkoba, judi, dan penyeludupan.	Meningkatkan Kualitas SDM, Kualitas Kehidupan Masyarakat, dan Kesetaraan Gender PENINGKATAN TATA KELOLA PEMERINTAHAN DAN REFORMASI BIROKRASI SERTA OPTIMALISASI PENDAPATAN DAERAH	PD Kecamatan Monterado		15.400.000,00	KECAMATAN MONTERADO
	7.01.01.2.09.0006	Pemeliharaan Peralatan dan Mesin Lainnya														
			Jumlah Peralatan dan Mesin Lainnya yang Dipelihara				5 Unit	3.000.000,00	Kab. Bengkayang, Monterado, Semua Kel/Desa Kab. Bengkayang, Monterado, Semua Kel/Desa	PENDAPATAN ASLI DAERAH (PAD)	Memperkuat reformasi politik, hukum dan birokrasi, serta memperkuat pencegahan dan pemberantasan korupsi, narkoba, judi, dan penyeludupan.	Meningkatkan Kualitas SDM, Kualitas Kehidupan Masyarakat, dan Kesetaraan Gender PENINGKATAN TATA KELOLA PEMERINTAHAN DAN REFORMASI BIROKRASI SERTA OPTIMALISASI PENDAPATAN DAERAH	PD Kecamatan Monterado		3.300.000,00	KECAMATAN MONTERADO
	7.01.01.2.09.0011	Pemeliharaan/Rehabilitasi Sarana dan Prasarana Pendukung Gedung Kantor atau Bangunan Lainnya														

NO	KODE	URUSAN / BIDANG URUSAN / PROGRAM / KEGIATAN / SUB KEGIATAN	INDIKATOR PROGRAM / KEGIATAN / SUB KEGIATAN	TARGET AKHIR PERIODE RENSTRA OPD	REALISASI CAPAIAN RENJA OPD TAHUN 2024	PRAKIRAAN CAPAIAN TARGET RENJA OPD TAHUN 2025	CAPAIAN KINERJA DAN KERANGKA PENDANAAN						KELOMPOK SASARAN	PRAKIRAAN MAJU RENCANA TAHUN 2027		PERANGKAT DAERAH PENANGGUNG JAWAB
							TARGET 2026	PAGU INDIKATIF (Rp)	LOKASI	SUMBER DANA	PRIORITAS			TARGET	PAGU INDIKATIF (Rp)	
											NASIONAL	DAERAH				
1	2	3	4	5	6	7	8	9	10	11	12	13	14	15	16	17
			Jumlah Sarana dan Prasarana Pendukung Gedung Kantor atau Bangunan Lainnya yang Dipelihara/Direhabilitasi				1 Unit	7.500.000,00	Kab. Bengkayang, Monterado, Semua Kel/Desa Kab. Bengkayang, Monterado, Semua Kel/Desa	PENDAPATAN ASLI DAERAH (PAD)	Memperkuat reformasi politik, hukum dan birokrasi, serta memperkuat pencegahan dan pemberantasan korupsi, narkoba, judi, dan penyeludupan.	Meningkatkan Kualitas SDM, Kualitas Kehidupan Masyarakat, dan Kesetaraan Gender PENINGKATAN TATA KELOLA PEMERINTAHAN DAN REFORMASI BIROKRASI SERTA OPTIMALISASI PENDAPATAN DAERAH	PD Kecamatan Monterado		8.250.000,00	KECAMATAN MONTERADO
2.	**7.01.02**	**PROGRAM PENYELENGGARAAN PEMERINTAHAN DAN PELAYANAN PUBLIK**	***Indeks Kepuasan Masyarakat (IKM)***	**-**			**80 Nilai**	**5.000.000,00**						**-**	**5.500.000,00**	
	7.01.02.2.01	Koordinasi Penyelenggaraan Kegiatan Pemerintahan di Tingkat Kecamatan	*Koordinasi Penyelenggaraan Kegiatan Pemerintahan Kecamatan*	-			100 %	2.500.000,00			Memperkuat reformasi politik, hukum dan birokrasi, serta memperkuat pencegahan dan pemberantasan korupsi, narkoba, judi, dan penyeludupan.	Mewujudkan Kepastian Hukum dan Tata pemerintahan yang baik PENINGKATAN TATA KELOLA PEMERINTAHAN DAN REFORMASI BIROKRASI SERTA OPTIMALISASI PENDAPATAN DAERAH	PD Kecamatan Monterado	-	2.750.000,00	KECAMATAN MONTERADO
	7.01.02.2.01.0002	Peningkatan Efektifitas Kegiatan Pemerintahan di Tingkat Kecamatan														
			Jumlah Dokumen Peningkatan Efektifitas Kegiatan Pemerintahan di Tingkat Kecamatan				1 Dokumen	2.500.000,00	Kab. Bengkayang, Monterado, Semua Kel/Desa Kab. Bengkayang, Monterado, Semua Kel/Desa	PENDAPATAN ASLI DAERAH (PAD)	Memperkuat reformasi politik, hukum dan birokrasi, serta memperkuat pencegahan dan pemberantasan korupsi, narkoba, judi, dan penyeludupan.	Mewujudkan Kepastian Hukum dan Tata pemerintahan yang baik PENINGKATAN TATA KELOLA PEMERINTAHAN DAN REFORMASI BIROKRASI SERTA OPTIMALISASI PENDAPATAN DAERAH	PD Kecamatan Monterado		2.750.000,00	KECAMATAN MONTERADO

NO	KODE	URUSAN / BIDANG URUSAN / PROGRAM / KEGIATAN / SUB KEGIATAN	INDIKATOR PROGRAM / KEGIATAN / SUB KEGIATAN	TARGET AKHIR PERIODE RENSTRA OPD	REALISASI CAPAIAN RENJA OPD TAHUN 2024	PRAKIRAAN CAPAIAN TARGET RENJA OPD TAHUN 2025	CAPAIAN KINERJA DAN KERANGKA PENDANAAN						KELOMPOK SASARAN	PRAKIRAAN MAJU RENCANA TAHUN 2027		PERANGKAT DAERAH PENANGGUNG JAWAB
							TARGET 2026	PAGU INDIKATIF (Rp)	LOKASI	SUMBER DANA	PRIORITAS			TARGET	PAGU INDIKATIF (Rp)	
											NASIONAL	DAERAH				
1	2	3	4	5	6	7	8	9	10	11	12	13	14	15	16	17
	7.01.02.2.02	Penyelenggaraan Urusan Pemerintahan yang Tidak Dilaksanakan oleh Unit Kerja Perangkat Daerah yang Ada di Kecamatan	*Layanan Administrasi Pelayanan Publik yang baik*	-			100 %	2.500.000,00			Memperkuat reformasi politik, hukum dan birokrasi, serta memperkuat pencegahan dan pemberantasan korupsi, narkoba, judi, dan penyeludupan.	Mewujudkan Kepastian Hukum dan Tata pemerintahan yang baik PENINGKATAN TATA KELOLA PEMERINTAHAN DAN REFORMASI BIROKRASI SERTA OPTIMALISASI PENDAPATAN DAERAH	PD Kecamatan Monterado	-	2.750.000,00	KECAMATAN MONTERADO
	7.01.02.2.02.0003	Peningkatan Efektifitas Pelaksanaan Pelayanan kepada Masyarakat di Wilayah Kecamatan														
			Jumlah Laporan Peningkatan Efektifitas Pelaksanaan Pelayanan kepada Masyarakat di Wilayah Kecamatan				2 Laporan	2.500.000,00	Kab. Bengkayang, Monterado, Semua Kel/Desa Kab. Bengkayang, Monterado, Semua Kel/Desa	PENDAPATAN ASLI DAERAH (PAD)	Memperkuat reformasi politik, hukum dan birokrasi, serta memperkuat pencegahan dan pemberantasan korupsi, narkoba, judi, dan penyeludupan.	Mewujudkan Kepastian Hukum dan Tata pemerintahan yang baik PENINGKATAN TATA KELOLA PEMERINTAHAN DAN REFORMASI BIROKRASI SERTA OPTIMALISASI PENDAPATAN DAERAH	PD Kecamatan Monterado		2.750.000,00	KECAMATAN MONTERADO
3.	**7.01.03**	**PROGRAM PEMBERDAYAAN MASYARAKAT DESA DAN KELURAHAN**	***Persentase Pemberdayaan Masyarakat Desa***	**-**			**100 %**	**8.730.000,00**						**-**	**9.603.000,00**	
	7.01.03.2.01	Koordinasi Kegiatan Pemberdayaan Desa	*Pelaksanaan Kegiatan Pemberdayaan Masyarakat di Kecamatan*	-			100 %	8.730.000,00			Membangun dari desa dan dari bawah untuk pertumbuhan ekonomi, pemerataan ekonomi dan pemberantasan kemiskinan.	Meningkatkan Kualitas SDM, Kualitas Kehidupan Masyarakat, dan Kesetaraan Gender PENINGKATAN TATA KELOLA PEMERINTAHAN DAN REFORMASI BIROKRASI SERTA OPTIMALISASI PENDAPATAN DAERAH	Kelompok Masyarakat di Desa Kecamatan Monterado	-	9.603.000,00	KECAMATAN MONTERADO

NO	KODE	URUSAN / BIDANG URUSAN / PROGRAM / KEGIATAN / SUB KEGIATAN	INDIKATOR PROGRAM / KEGIATAN / SUB KEGIATAN	TARGET AKHIR PERIODE RENSTRA OPD	REALISASI CAPAIAN RENJA OPD TAHUN 2024	PRAKIRAAN CAPAIAN TARGET RENJA OPD TAHUN 2025	CAPAIAN KINERJA DAN KERANGKA PENDANAAN						KELOMPOK SASARAN	PRAKIRAAN MAJU RENCANA TAHUN 2027		PERANGKAT DAERAH PENANGGUNG JAWAB
							TARGET 2026	PAGU INDIKATIF (Rp)	LOKASI	SUMBER DANA	PRIORITAS			TARGET	PAGU INDIKATIF (Rp)	
											NASIONAL	DAERAH				
1	2	3	4	5	6	7	8	9	10	11	12	13	14	15	16	17
	7.01.03.2.01.0003	Peningkatan Efektifitas Kegiatan Pemberdayaan Masyarakat di Wilayah Kecamatan														
			Jumlah Laporan Peningkatan Efektivitas Kegiatan Pemberdayaan Masyarakat di Wilayah Kecamatan				2 Laporan	8.730.000,00	Kab. Bengkayang, Monterado, Semua Kel/Desa Kab. Bengkayang, Monterado, Semua Kel/Desa	PENDAPATAN ASLI DAERAH (PAD)	Membangun dari desa dan dari bawah untuk pertumbuhan ekonomi, pemerataan ekonomi dan pemberantasan kemiskinan.	Meningkatkan Kualitas SDM, Kualitas Kehidupan Masyarakat, dan Kesetaraan Gender PENINGKATAN TATA KELOLA PEMERINTAHAN DAN REFORMASI BIROKRASI SERTA OPTIMALISASI PENDAPATAN DAERAH	Kelompok Masyarakat di Desa Kecamatan Monterado		9.603.000,00	KECAMATAN MONTERADO
4.	**7.01.05**	**PROGRAM PENYELENGGARAAN URUSAN PEMERINTAHAN UMUM**	***Persentase Jumlah Organisasi Kemasyarakatan, Organisasi Keagamaan dan Organisasi Kepemudaan yang telah mengikuti Kegiatan pembinaan Wawasan Kebangsaan dan Ketahanan Nasional***	**-**			**100 %**	**11.500.000,00**						**-**	**12.650.000,00**	
	7.01.05.2.01	Penyelenggaraan Urusan Pemerintahan Umum Sesuai Penugasan Kepala Daerah	*Terlaksananya Koordinasi Penyelenggaraan Urusan Pemerintahan Umum*	-			100 %	11.500.000,00			Memperkuat penyelarasan kehidupan yang harmonis dengan lingkungan, alam, dan budaya serta peningkatan toleransi antarumat beragama untuk mencapai masyarakat yang adil dan makmur.	Meningkatkan Kualitas SDM, Kualitas Kehidupan Masyarakat, dan Kesetaraan Gender PENINGKATAN TATA KELOLA PEMERINTAHAN DAN REFORMASI BIROKRASI SERTA OPTIMALISASI PENDAPATAN DAERAH	OPD Kecamatan Monterado	-	12.650.000,00	KECAMATAN MONTERADO
	7.01.05.2.01.0001	Pembinaan Wawasan Kebangsaan dan Ketahanan Nasional dalam rangka Memantapkan Pengamalan Pancasila, Pelaksanaan Undang-Undang Dasar Negara Republik Indonesia Tahun 1945, Pelestarian Bhinneka Tunggal Ika serta Pemertahanan dan Pemeliharaan Keutuhan Negara Kesatuan Republik Indonesia														

NO	KODE	URUSAN / BIDANG URUSAN / PROGRAM / KEGIATAN / SUB KEGIATAN	INDIKATOR PROGRAM / KEGIATAN / SUB KEGIATAN	TARGET AKHIR PERIODE RENSTRA OPD	REALISASI CAPAIAN RENJA OPD TAHUN 2024	PRAKIRAAN CAPAIAN TARGET RENJA OPD TAHUN 2025	CAPAIAN KINERJA DAN KERANGKA PENDANAAN						KELOMPOK SASARAN	PRAKIRAAN MAJU RENCANA TAHUN 2027		PERANGKAT DAERAH PENANGGUNG JAWAB
							TARGET 2026	PAGU INDIKATIF (Rp)	LOKASI	SUMBER DANA	PRIORITAS			TARGET	PAGU INDIKATIF (Rp)	
											NASIONAL	DAERAH				
1	2	3	4	5	6	7	8	9	10	11	12	13	14	15	16	17
			Jumlah Orang yang Mengikuti Pembinaan Wawasan Kebangsaan dan Ketahanan Nasional dalam rangka Memantapkan Pengamalan Pancasila, Pelaksanaan Undang-Undang Dasar Negara Republik Indonesia Tahun 1945, Pelestarian Bhinneka Tunggal Ika serta Pemertahanan dan Pemeliharaan Keutuhan Negara Kesatuan Republik Indonesia				200 Orang	9.500.000,00	Kab. Bengkayang, Monterado, Semua Kel/Desa Kab. Bengkayang, Monterado, Semua Kel/Desa	PENDAPATAN ASLI DAERAH (PAD)	Memperkuat penyelarasan kehidupan yang harmonis dengan lingkungan, alam, dan budaya serta peningkatan toleransi antarumat beragama untuk mencapai masyarakat yang adil dan makmur.	Meningkatkan Kualitas SDM, Kualitas Kehidupan Masyarakat, dan Kesetaraan Gender PENINGKATAN TATA KELOLA PEMERINTAHAN DAN REFORMASI BIROKRASI SERTA OPTIMALISASI PENDAPATAN DAERAH	OPD Kecamatan Monterado		10.450.000,00	KECAMATAN MONTERADO
	7.01.05.2.01.0005	Penanganan Konflik Sosial Sesuai Ketentuan Peraturan Perundang-Undangan														
			Jumlah Laporan Konflik yang Ditangani Sesuai Ketentuan Peraturan Perundang-Undangan				2 Laporan	2.000.000,00	Kab. Bengkayang, Monterado, Semua Kel/Desa Kab. Bengkayang, Monterado, Semua Kel/Desa	PENDAPATAN ASLI DAERAH (PAD)	Memperkuat penyelarasan kehidupan yang harmonis dengan lingkungan, alam, dan budaya serta peningkatan toleransi antarumat beragama untuk mencapai masyarakat yang adil dan makmur.	Meningkatkan Kualitas SDM, Kualitas Kehidupan Masyarakat, dan Kesetaraan Gender PENINGKATAN TATA KELOLA PEMERINTAHAN DAN REFORMASI BIROKRASI SERTA OPTIMALISASI PENDAPATAN DAERAH	OPD Kecamatan Monterado		2.200.000,00	KECAMATAN MONTERADO
5.	**7.01.06**	**PROGRAM PEMBINAAN DAN PENGAWASAN PEMERINTAHAN DESA**	***Persentase Pembinaan dan Pengawasan Pemerintahan Desa (Persen)***	**-**			**100 %**	**13.000.000,00**						**-**	**14.300.000,00**	

NO	KODE	URUSAN / BIDANG URUSAN / PROGRAM / KEGIATAN / SUB KEGIATAN	INDIKATOR PROGRAM / KEGIATAN / SUB KEGIATAN	TARGET AKHIR PERIODE RENSTRA OPD	REALISASI CAPAIAN RENJA OPD TAHUN 2024	PRAKIRAAN CAPAIAN TARGET RENJA OPD TAHUN 2025	CAPAIAN KINERJA DAN KERANGKA PENDANAAN						KELOMPOK SASARAN	PRAKIRAAN MAJU RENCANA TAHUN 2027		PERANGKAT DAERAH PENANGGUNG JAWAB
							TARGET 2026	PAGU INDIKATIF (Rp)	LOKASI	SUMBER DANA	PRIORITAS			TARGET	PAGU INDIKATIF (Rp)	
											NASIONAL	DAERAH				
1	2	3	4	5	6	7	8	9	10	11	12	13	14	15	16	17
	7.01.06.2.01	Fasilitasi, Rekomendasi dan Koordinasi Pembinaan dan Pengawasan Pemerintahan Desa	*Pembinaan dan Pengawasan Pemerintahan Desa dalam bentuk Fasilitasi, Rekomendasi, dan Koordinasi*	-			11 Desa	13.000.000,00			Membangun dari desa dan dari bawah untuk pertumbuhan ekonomi, pemerataan ekonomi dan pemberantasan kemiskinan.	Percepatan pembangunan serta peningkatan infrastruktur secara adil berkelanjutan PENINGKATAN TATA KELOLA PEMERINTAHAN DAN REFORMASI BIROKRASI SERTA OPTIMALISASI PENDAPATAN DAERAH	Lembaga pemerintahan desa, organisasi masyarakat, dan pihak swasta di Kecamatan	-	14.300.000,00	KECAMATAN MONTERADO
	7.01.06.2.01.0002	Fasilitasi Administrasi Tata Pemerintahan Desa														
			Jumlah Dokumen yang Difasilitasi dalam rangka Administrasi Tata Pemerintahan Desa				11 Dokumen	3.000.000,00	Kab. Bengkayang, Monterado, Semua Kel/Desa Kab. Bengkayang, Monterado, Semua Kel/Desa	PENDAPATAN ASLI DAERAH (PAD)	Membangun dari desa dan dari bawah untuk pertumbuhan ekonomi, pemerataan ekonomi dan pemberantasan kemiskinan.	Percepatan pembangunan serta peningkatan infrastruktur secara adil berkelanjutan PENINGKATAN TATA KELOLA PEMERINTAHAN DAN REFORMASI BIROKRASI SERTA OPTIMALISASI PENDAPATAN DAERAH	Lembaga pemerintahan desa, organisasi masyarakat, dan pihak swasta di Kecamatan		3.300.000,00	KECAMATAN MONTERADO
	7.01.06.2.01.0003	Fasilitasi Pengelolaan Keuangan Desa dan Pendayagunaan Aset Desa														
			Jumlah Dokumen yang Difasilitasi dalam rangka Pengelolaan Keuangan Desa dan Pendayagunaan Aset Desa				11 Dokumen	3.000.000,00	Kab. Bengkayang, Monterado, Semua Kel/Desa Kab. Bengkayang, Monterado, Semua Kel/Desa	PENDAPATAN ASLI DAERAH (PAD)	Membangun dari desa dan dari bawah untuk pertumbuhan ekonomi, pemerataan ekonomi dan pemberantasan kemiskinan.	Percepatan pembangunan serta peningkatan infrastruktur secara adil berkelanjutan PENINGKATAN TATA KELOLA PEMERINTAHAN DAN REFORMASI BIROKRASI SERTA OPTIMALISASI PENDAPATAN DAERAH	Lembaga pemerintahan desa, organisasi masyarakat, dan pihak swasta di Kecamatan		3.300.000,00	KECAMATAN MONTERADO

NO	KODE	URUSAN / BIDANG URUSAN / PROGRAM / KEGIATAN / SUB KEGIATAN	INDIKATOR PROGRAM / KEGIATAN / SUB KEGIATAN	TARGET AKHIR PERIODE RENSTRA OPD	REALISASI CAPAIAN RENJA OPD TAHUN 2024	PRAKIRAAN CAPAIAN TARGET RENJA OPD TAHUN 2025	CAPAIAN KINERJA DAN KERANGKA PENDANAAN						KELOMPOK SASARAN	PRAKIRAAN MAJU RENCANA TAHUN 2027		PERANGKAT DAERAH PENANGGUNG JAWAB
							TARGET 2026	PAGU INDIKATIF (Rp)	LOKASI	SUMBER DANA	PRIORITAS			TARGET	PAGU INDIKATIF (Rp)	
											NASIONAL	DAERAH				
1	2	3	4	5	6	7	8	9	10	11	12	13	14	15	16	17
	7.01.06.2.01.0009	Fasilitasi Sinkronisasi Perencanaan Pembangunan Daerah dengan Pembangunan Desa														
			Jumlah Dokumen Sinkronisasi Perencanaan Pembangunan Daerah dengan Pembangunan Desa				11 Dokumen	7.000.000,00	Kab. Bengkayang, Monterado, Semua Kel/Desa Kab. Bengkayang, Monterado, Semua Kel/Desa	PENDAPATAN ASLI DAERAH (PAD)	Membangun dari desa dan dari bawah untuk pertumbuhan ekonomi, pemerataan ekonomi dan pemberantasan kemiskinan.	Percepatan pembangunan serta peningkatan infrastruktur secara adil berkelanjutan PENINGKATAN TATA KELOLA PEMERINTAHAN DAN REFORMASI BIROKRASI SERTA OPTIMALISASI PENDAPATAN DAERAH	Lembaga pemerintahan desa, organisasi masyarakat, dan pihak swasta di Kecamatan		7.700.000,00	KECAMATAN MONTERADO
		KECAMATAN TERIAK						**2.000.625.583,00**							**2.200.683.741,00**	
	7	**UNSUR KEWILAYAHAN**						**2.000.625.583,00**							**2.200.683.741,00**	
	7.01	**KECAMATAN**						**2.000.625.583,00**							**2.200.683.741,00**	
1.	**7.01.01**	**PROGRAM PENUNJANG URUSAN PEMERINTAHAN DAERAH KABUPATEN/KOTA**	***Nilai SAKIP PD***	**-**			**B Nilai**	**1.951.300.583,00**						**-**	**2.146.426.241,00**	
	7.01.01.2.01	Perencanaan, Penganggaran, dan Evaluasi Kinerja Perangkat Daerah	*Persentase ketersediaan Dokumen Perencanaan, Dokumen Keuangan, Ketersediaan Laporan Kinerja Kecamatan*	-			100 %	10.000.000,00			Memperkuat reformasi politik, hukum dan birokrasi, serta memperkuat pencegahan dan pemberantasan korupsi, narkoba, judi, dan penyeludupan.	Meningkatkan Kualitas Lingkungan Hidup dan Pengelolaan SDA Berkelanjutan PENINGKATAN KUALITAS SDM YANG BERDAYA SAING DAN BERINOVASI	PD Kecamatan Teriak	-	11.000.000,00	KECAMATAN TERIAK
	7.01.01.2.01.0001	Penyusunan Dokumen Perencanaan Perangkat Daerah														

NO	KODE	URUSAN / BIDANG URUSAN / PROGRAM / KEGIATAN / SUB KEGIATAN	INDIKATOR PROGRAM / KEGIATAN / SUB KEGIATAN	TARGET AKHIR PERIODE RENSTRA OPD	REALISASI CAPAIAN RENJA OPD TAHUN 2024	PRAKIRAAN CAPAIAN TARGET RENJA OPD TAHUN 2025	CAPAIAN KINERJA DAN KERANGKA PENDANAAN						KELOMPOK SASARAN	PRAKIRAAN MAJU RENCANA TAHUN 2027		PERANGKAT DAERAH PENANGGUNG JAWAB
							TARGET 2026	PAGU INDIKATIF (Rp)	LOKASI	SUMBER DANA	PRIORITAS			TARGET	PAGU INDIKATIF (Rp)	
											NASIONAL	DAERAH				
1	2	3	4	5	6	7	8	9	10	11	12	13	14	15	16	17
			Jumlah Dokumen Perencanaan Perangkat Daerah				3 Dokumen	2.000.000,00	Kab. Bengkayang, Teriak, Semua Kel/Desa Kab. Bengkayang, Teriak, Semua Kel/Desa	PENDAPATAN ASLI DAERAH (PAD)	Memperkuat reformasi politik, hukum dan birokrasi, serta memperkuat pencegahan dan pemberantasan korupsi, narkoba, judi, dan penyeludupan.	Meningkatkan Kualitas Lingkungan Hidup dan Pengelolaan SDA Berkelanjutan PENINGKATAN KUALITAS SDM YANG BERDAYA SAING DAN BERINOVASI	PD Kecamatan Teriak		2.200.000,00	KECAMATAN TERIAK
	7.01.01.2.01.0002	Koordinasi dan Penyusunan Dokumen RKA-SKPD														
			Jumlah Dokumen RKA-SKPD dan Laporan Hasil Koordinasi Penyusunan Dokumen RKA-SKPD				3 Dokumen	2.000.000,00	Kab. Bengkayang, Teriak, Semua Kel/Desa Kab. Bengkayang, Teriak, Semua Kel/Desa	PENDAPATAN ASLI DAERAH (PAD)	Memperkuat reformasi politik, hukum dan birokrasi, serta memperkuat pencegahan dan pemberantasan korupsi, narkoba, judi, dan penyeludupan.	Meningkatkan Kualitas Lingkungan Hidup dan Pengelolaan SDA Berkelanjutan PENINGKATAN KUALITAS SDM YANG BERDAYA SAING DAN BERINOVASI	PD Kecamatan Teriak		2.200.000,00	KECAMATAN TERIAK
	7.01.01.2.01.0003	Koordinasi dan Penyusunan Dokumen Perubahan RKA-SKPD														
			Jumlah Dokumen Perubahan RKA-SKPD dan Laporan Hasil Koordinasi Penyusunan Dokumen Perubahan RKA-SKPD				2 Dokumen	2.000.000,00	Kab. Bengkayang, Teriak, Semua Kel/Desa Kab. Bengkayang, Teriak, Semua Kel/Desa	PENDAPATAN ASLI DAERAH (PAD)	Memperkuat reformasi politik, hukum dan birokrasi, serta memperkuat pencegahan dan pemberantasan korupsi, narkoba, judi, dan penyeludupan.	Meningkatkan Kualitas Lingkungan Hidup dan Pengelolaan SDA Berkelanjutan PENINGKATAN KUALITAS SDM YANG BERDAYA SAING DAN BERINOVASI	PD Kecamatan Teriak		2.200.000,00	KECAMATAN TERIAK
	7.01.01.2.01.0004	Koordinasi dan Penyusunan DPA-SKPD														

NO	KODE	URUSAN / BIDANG URUSAN / PROGRAM / KEGIATAN / SUB KEGIATAN	INDIKATOR PROGRAM / KEGIATAN / SUB KEGIATAN	TARGET AKHIR PERIODE RENSTRA OPD	REALISASI CAPAIAN RENJA OPD TAHUN 2024	PRAKIRAAN CAPAIAN TARGET RENJA OPD TAHUN 2025	CAPAIAN KINERJA DAN KERANGKA PENDANAAN						KELOMPOK SASARAN	PRAKIRAAN MAJU RENCANA TAHUN 2027		PERANGKAT DAERAH PENANGGUNG JAWAB
							TARGET 2026	PAGU INDIKATIF (Rp)	LOKASI	SUMBER DANA	PRIORITAS			TARGET	PAGU INDIKATIF (Rp)	
											NASIONAL	DAERAH				
1	2	3	4	5	6	7	8	9	10	11	12	13	14	15	16	17
			Jumlah Dokumen DPA-SKPD dan Laporan Hasil Koordinasi Penyusunan Dokumen DPA-SKPD				4 Dokumen	2.000.000,00	Kab. Bengkayang, Teriak, Semua Kel/Desa Kab. Bengkayang, Teriak, Semua Kel/Desa	PENDAPATAN ASLI DAERAH (PAD)	Memperkuat reformasi politik, hukum dan birokrasi, serta memperkuat pencegahan dan pemberantasan korupsi, narkoba, judi, dan penyeludupan.	Meningkatkan Kualitas Lingkungan Hidup dan Pengelolaan SDA Berkelanjutan PENINGKATAN KUALITAS SDM YANG BERDAYA SAING DAN BERINOVASI	PD Kecamatan Teriak		2.200.000,00	KECAMATAN TERIAK
	7.01.01.2.01.0007	Evaluasi Kinerja Perangkat Daerah														
			Jumlah Laporan Evaluasi Kinerja Perangkat Daerah				5 Laporan	2.000.000,00	Kab. Bengkayang, Teriak, Semua Kel/Desa Kab. Bengkayang, Teriak, Semua Kel/Desa	PENDAPATAN ASLI DAERAH (PAD)	Memperkuat reformasi politik, hukum dan birokrasi, serta memperkuat pencegahan dan pemberantasan korupsi, narkoba, judi, dan penyeludupan.	Meningkatkan Kualitas Lingkungan Hidup dan Pengelolaan SDA Berkelanjutan PENINGKATAN KUALITAS SDM YANG BERDAYA SAING DAN BERINOVASI	PD Kecamatan Teriak		2.200.000,00	KECAMATAN TERIAK
	7.01.01.2.02	Administrasi Keuangan Perangkat Daerah	-	-			-	1.779.626.000,00			Memperkuat reformasi politik, hukum dan birokrasi, serta memperkuat pencegahan dan pemberantasan korupsi, narkoba, judi, dan penyeludupan.	Meningkatkan Kualitas Lingkungan Hidup dan Pengelolaan SDA Berkelanjutan PENINGKATAN KUALITAS SDM YANG BERDAYA SAING DAN BERINOVASI	PD Kecamatan Teriak	-	1.957.588.600,00	KECAMATAN TERIAK
	7.01.01.2.02.0001	Penyediaan Gaji dan Tunjangan ASN														

NO	KODE	URUSAN / BIDANG URUSAN / PROGRAM / KEGIATAN / SUB KEGIATAN	INDIKATOR PROGRAM / KEGIATAN / SUB KEGIATAN	TARGET AKHIR PERIODE RENSTRA OPD	REALISASI CAPAIAN RENJA OPD TAHUN 2024	PRAKIRAAN CAPAIAN TARGET RENJA OPD TAHUN 2025	CAPAIAN KINERJA DAN KERANGKA PENDANAAN						KELOMPOK SASARAN	PRAKIRAAN MAJU RENCANA TAHUN 2027		PERANGKAT DAERAH PENANGGUNG JAWAB
							TARGET 2026	PAGU INDIKATIF (Rp)	LOKASI	SUMBER DANA	PRIORITAS			TARGET	PAGU INDIKATIF (Rp)	
											NASIONAL	DAERAH				
1	2	3	4	5	6	7	8	9	10	11	12	13	14	15	16	17
			Jumlah Orang yang Menerima Gaji dan Tunjangan ASN				12 Bulan Orang/bulan	1.775.626.000,00	Kab. Bengkayang, Teriak, Semua Kel/Desa Kab. Bengkayang, Teriak, Semua Kel/Desa	DANA ALOKASI UMUM (DAU)	Memperkuat reformasi politik, hukum dan birokrasi, serta memperkuat pencegahan dan pemberantasan korupsi, narkoba, judi, dan penyeludupan.	Meningkatkan Kualitas Lingkungan Hidup dan Pengelolaan SDA Berkelanjutan PENINGKATAN KUALITAS SDM YANG BERDAYA SAING DAN BERINOVASI	PD Kecamatan Teriak		1.953.188.600,00	KECAMATAN TERIAK
	7.01.01.2.02.0003	Pelaksanaan Penatausahaan dan Pengujian/Verifikasi Keuangan SKPD														
			Jumlah Dokumen Penatausahaan dan Pengujian/Verifikasi Keuangan SKPD				30 Dokumen	2.000.000,00	Kab. Bengkayang, Teriak, Semua Kel/Desa Kab. Bengkayang, Teriak, Semua Kel/Desa	PENDAPATAN ASLI DAERAH (PAD)	Memperkuat reformasi politik, hukum dan birokrasi, serta memperkuat pencegahan dan pemberantasan korupsi, narkoba, judi, dan penyeludupan.	Meningkatkan Kualitas Lingkungan Hidup dan Pengelolaan SDA Berkelanjutan PENINGKATAN KUALITAS SDM YANG BERDAYA SAING DAN BERINOVASI	PD Kecamatan Teriak		2.200.000,00	KECAMATAN TERIAK
	7.01.01.2.02.0005	Koordinasi dan Penyusunan Laporan Keuangan Akhir Tahun SKPD														
			Jumlah Laporan Keuangan Akhir Tahun SKPD dan Laporan Hasil Koordinasi Penyusunan Laporan Keuangan Akhir Tahun SKPD				1 Laporan	2.000.000,00	Kab. Bengkayang, Teriak, Semua Kel/Desa Kab. Bengkayang, Teriak, Semua Kel/Desa	PENDAPATAN ASLI DAERAH (PAD)	Memperkuat reformasi politik, hukum dan birokrasi, serta memperkuat pencegahan dan pemberantasan korupsi, narkoba, judi, dan penyeludupan.	Meningkatkan Kualitas Lingkungan Hidup dan Pengelolaan SDA Berkelanjutan PENINGKATAN KUALITAS SDM YANG BERDAYA SAING DAN BERINOVASI	PD Kecamatan Teriak		2.200.000,00	KECAMATAN TERIAK

NO	KODE	URUSAN / BIDANG URUSAN / PROGRAM / KEGIATAN / SUB KEGIATAN	INDIKATOR PROGRAM / KEGIATAN / SUB KEGIATAN	TARGET AKHIR PERIODE RENSTRA OPD	REALISASI CAPAIAN RENJA OPD TAHUN 2024	PRAKIRAAN CAPAIAN TARGET RENJA OPD TAHUN 2025	CAPAIAN KINERJA DAN KERANGKA PENDANAAN						KELOMPOK SASARAN	PRAKIRAAN MAJU RENCANA TAHUN 2027		PERANGKAT DAERAH PENANGGUNG JAWAB
							TARGET 2026	PAGU INDIKATIF (Rp)	LOKASI	SUMBER DANA	PRIORITAS			TARGET	PAGU INDIKATIF (Rp)	
											NASIONAL	DAERAH				
1	2	3	4	5	6	7	8	9	10	11	12	13	14	15	16	17
	7.01.01.2.06	Administrasi Umum Perangkat Daerah	-	-			-	59.944.000,00			Memperkuat reformasi politik, hukum dan birokrasi, serta memperkuat pencegahan dan pemberantasan korupsi, narkoba, judi, dan penyeludupan.	Meningkatkan Kualitas Lingkungan Hidup dan Pengelolaan SDA Berkelanjutan PENINGKATAN KUALITAS SDM YANG BERDAYASAING DAN BERINOVASI	PD Kecamatan Teriak	-	65.938.400,00	KECAMATAN TERIAK
	7.01.01.2.06.0001	Penyediaan Komponen Instalasi Listrik/Penerangan Bangunan Kantor														
			Jumlah Paket Komponen Instalasi Listrik/Penerangan Bangunan Kantor yang Disediakan				1 Paket	2.745.000,00	Kab. Bengkayang, Teriak, Semua Kel/Desa Kab. Bengkayang, Teriak, Semua Kel/Desa	PENDAPATAN ASLI DAERAH (PAD)	Memperkuat reformasi politik, hukum dan birokrasi, serta memperkuat pencegahan dan pemberantasan korupsi, narkoba, judi, dan penyeludupan.	Meningkatkan Kualitas Lingkungan Hidup dan Pengelolaan SDA Berkelanjutan PENINGKATAN KUALITAS SDM YANG BERDAYASAING DAN BERINOVASI	PD Kecamatan Teriak		3.019.500,00	KECAMATAN TERIAK
	7.01.01.2.06.0002	Penyediaan Peralatan dan Perlengkapan Kantor														
			Jumlah Paket Peralatan dan Perlengkapan Kantor yang Disediakan				1 Paket	9.831.000,00	Kab. Bengkayang, Teriak, Semua Kel/Desa Kab. Bengkayang, Teriak, Semua Kel/Desa	PENDAPATAN ASLI DAERAH (PAD)	Memperkuat reformasi politik, hukum dan birokrasi, serta memperkuat pencegahan dan pemberantasan korupsi, narkoba, judi, dan penyeludupan.	Meningkatkan Kualitas Lingkungan Hidup dan Pengelolaan SDA Berkelanjutan PENINGKATAN KUALITAS SDM YANG BERDAYASAING DAN BERINOVASI	PD Kecamatan Teriak		10.814.100,00	KECAMATAN TERIAK
	7.01.01.2.06.0003	Penyediaan Peralatan Rumah Tangga														

NO	KODE	URUSAN / BIDANG URUSAN / PROGRAM / KEGIATAN / SUB KEGIATAN	INDIKATOR PROGRAM / KEGIATAN / SUB KEGIATAN	TARGET AKHIR PERIODE RENSTRA OPD	REALISASI CAPAIAN RENJA OPD TAHUN 2024	PRAKIRAAN CAPAIAN TARGET RENJA OPD TAHUN 2025	CAPAIAN KINERJA DAN KERANGKA PENDANAAN						KELOMPOK SASARAN	PRAKIRAAN MAJU RENCANA TAHUN 2027		PERANGKAT DAERAH PENANGGUNG JAWAB
							TARGET 2026	PAGU INDIKATIF (Rp)	LOKASI	SUMBER DANA	PRIORITAS			TARGET	PAGU INDIKATIF (Rp)	
											NASIONAL	DAERAH				
1	2	3	4	5	6	7	8	9	10	11	12	13	14	15	16	17
			Jumlah Paket Peralatan Rumah Tangga yang Disediakan				1 Paket	8.080.000,00	Kab. Bengkayang, Teriak, Semua Kel/Desa Kab. Bengkayang, Teriak, Semua Kel/Desa	PENDAPATAN ASLI DAERAH (PAD)	Memperkuat reformasi politik, hukum dan birokrasi, serta memperkuat pencegahan dan pemberantasan korupsi, narkoba, judi, dan penyeludupan.	Meningkatkan Kualitas Lingkungan Hidup dan Pengelolaan SDA Berkelanjutan PENINGKATAN KUALITAS SDM YANG BERDAYA SAING DAN BERINOVASI	PD Kecamatan Teriak		8.888.000,00	KECAMATAN TERIAK
	7.01.01.2.06.0009	Penyelenggaraan Rapat Koordinasi dan Konsultasi SKPD														
			Jumlah Laporan Penyelenggaraan Rapat Koordinasi dan Konsultasi SKPD				7 Laporan	28.000.000,00	Kab. Bengkayang, Teriak, Semua Kel/Desa Kab. Bengkayang, Teriak, Semua Kel/Desa	PENDAPATAN ASLI DAERAH (PAD)	Memperkuat reformasi politik, hukum dan birokrasi, serta memperkuat pencegahan dan pemberantasan korupsi, narkoba, judi, dan penyeludupan.	Meningkatkan Kualitas Lingkungan Hidup dan Pengelolaan SDA Berkelanjutan PENINGKATAN KUALITAS SDM YANG BERDAYA SAING DAN BERINOVASI	PD Kecamatan Teriak		30.800.000,00	KECAMATAN TERIAK
	7.01.01.2.06.0010	Penatausahaan Arsip Dinamis pada SKPD														
			Jumlah Dokumen Penatausahaan Arsip Dinamis pada SKPD				3 Dokumen	9.288.000,00	Kab. Bengkayang, Teriak, Semua Kel/Desa Kab. Bengkayang, Teriak, Semua Kel/Desa	PENDAPATAN ASLI DAERAH (PAD)	Memperkuat reformasi politik, hukum dan birokrasi, serta memperkuat pencegahan dan pemberantasan korupsi, narkoba, judi, dan penyeludupan.	Meningkatkan Kualitas Lingkungan Hidup dan Pengelolaan SDA Berkelanjutan PENINGKATAN KUALITAS SDM YANG BERDAYA SAING DAN BERINOVASI	PD Kecamatan Teriak		10.216.800,00	KECAMATAN TERIAK
	7.01.01.2.06.0011	Dukungan Pelaksanaan Sistem Pemerintahan Berbasis Elektronik pada SKPD														

NO	KODE	URUSAN / BIDANG URUSAN / PROGRAM / KEGIATAN / SUB KEGIATAN	INDIKATOR PROGRAM / KEGIATAN / SUB KEGIATAN	TARGET AKHIR PERIODE RENSTRA OPD	REALISASI CAPAIAN RENJA OPD TAHUN 2024	PRAKIRAAN CAPAIAN TARGET RENJA OPD TAHUN 2025	CAPAIAN KINERJA DAN KERANGKA PENDANAAN						KELOMPOK SASARAN	PRAKIRAAN MAJU RENCANA TAHUN 2027		PERANGKAT DAERAH PENANGGUNG JAWAB
							TARGET 2026	PAGU INDIKATIF (Rp)	LOKASI	SUMBER DANA	PRIORITAS			TARGET	PAGU INDIKATIF (Rp)	
											NASIONAL	DAERAH				
1	2	3	4	5	6	7	8	9	10	11	12	13	14	15	16	17
			Jumlah Dokumen Dukungan Pelaksanaan Sistem Pemerintahan Berbasis Elektronik pada SKPD				5 Dokumen	2.000.000,00	Kab. Bengkayang, Teriak, Semua Kel/Desa Kab. Bengkayang, Teriak, Semua Kel/Desa	PENDAPATAN ASLI DAERAH (PAD)	Memperkuat reformasi politik, hukum dan birokrasi, serta memperkuat pencegahan dan pemberantasan korupsi, narkoba, judi, dan penyeludupan.	Meningkatkan Kualitas Lingkungan Hidup dan Pengelolaan SDA Berkelanjutan PENINGKATAN KUALITAS SDM YANG BERDAYA SAING DAN BERINOVASI	PD Kecamatan Teriak		2.200.000,00	KECAMATAN TERIAK
	7.01.01.2.08	Penyediaan Jasa Penunjang Urusan Pemerintahan Daerah	-	-			-	76.432.752,00			Memperkuat reformasi politik, hukum dan birokrasi, serta memperkuat pencegahan dan pemberantasan korupsi, narkoba, judi, dan penyeludupan.	Meningkatkan Kualitas Lingkungan Hidup dan Pengelolaan SDA Berkelanjutan PENINGKATAN KUALITAS SDM YANG BERDAYA SAING DAN BERINOVASI	PD Kecamatan Teriak	-	84.076.027,00	KECAMATAN TERIAK
	7.01.01.2.08.0001	Penyediaan Jasa Surat Menyurat														
			Jumlah Laporan Penyediaan Jasa Surat Menyurat				3 Laporan	3.500.000,00	Kab. Bengkayang, Teriak, Semua Kel/Desa Kab. Bengkayang, Teriak, Semua Kel/Desa	PENDAPATAN ASLI DAERAH (PAD)	Memperkuat reformasi politik, hukum dan birokrasi, serta memperkuat pencegahan dan pemberantasan korupsi, narkoba, judi, dan penyeludupan.	Meningkatkan Kualitas Lingkungan Hidup dan Pengelolaan SDA Berkelanjutan PENINGKATAN KUALITAS SDM YANG BERDAYA SAING DAN BERINOVASI	PD Kecamatan Teriak		3.850.000,00	KECAMATAN TERIAK
	7.01.01.2.08.0002	Penyediaan Jasa Komunikasi, Sumber Daya Air dan Listrik														

NO	KODE	URUSAN / BIDANG URUSAN / PROGRAM / KEGIATAN / SUB KEGIATAN	INDIKATOR PROGRAM / KEGIATAN / SUB KEGIATAN	TARGET AKHIR PERIODE RENSTRA OPD	REALISASI CAPAIAN RENJA OPD TAHUN 2024	PRAKIRAAN CAPAIAN TARGET RENJA OPD TAHUN 2025	CAPAIAN KINERJA DAN KERANGKA PENDANAAN						KELOMPOK SASARAN	PRAKIRAAN MAJU RENCANA TAHUN 2027		PERANGKAT DAERAH PENANGGUNG JAWAB
							TARGET 2026	PAGU INDIKATIF (Rp)	LOKASI	SUMBER DANA	PRIORITAS			TARGET	PAGU INDIKATIF (Rp)	
											NASIONAL	DAERAH				
1	2	3	4	5	6	7	8	9	10	11	12	13	14	15	16	17
			Jumlah Laporan Penyediaan Jasa Komunikasi, Sumber Daya Air dan Listrik yang Disediakan				12 Bulan Laporan	9.600.000,00	Kab. Bengkayang, Teriak, Semua Kel/Desa Kab. Bengkayang, Teriak, Semua Kel/Desa	PENDAPATAN ASLI DAERAH (PAD)	Memperkuat reformasi politik, hukum dan birokrasi, serta memperkuat pencegahan dan pemberantasan korupsi, narkoba, judi, dan penyeludupan.	Meningkatkan Kualitas Lingkungan Hidup dan Pengelolaan SDA Berkelanjutan PENINGKATAN KUALITAS SDM YANG BERDAYA SAING DAN BERINOVASI	PD Kecamatan Teriak		10.560.000,00	KECAMATAN TERIAK
	7.01.01.2.08.0003	Penyediaan Jasa Peralatan dan Perlengkapan Kantor														
			Jumlah Laporan Penyediaan Jasa Peralatan dan Perlengkapan Kantor yang Disediakan				1 Laporan	2.000.000,00	Kab. Bengkayang, Teriak, Semua Kel/Desa Kab. Bengkayang, Teriak, Semua Kel/Desa	PENDAPATAN ASLI DAERAH (PAD)	Memperkuat reformasi politik, hukum dan birokrasi, serta memperkuat pencegahan dan pemberantasan korupsi, narkoba, judi, dan penyeludupan.	Meningkatkan Kualitas Lingkungan Hidup dan Pengelolaan SDA Berkelanjutan PENINGKATAN KUALITAS SDM YANG BERDAYA SAING DAN BERINOVASI	PD Kecamatan Teriak		2.200.000,00	KECAMATAN TERIAK
	7.01.01.2.08.0004	Penyediaan Jasa Pelayanan Umum Kantor														
			Jumlah Laporan Penyediaan Jasa Pelayanan Umum Kantor yang Disediakan				12 Laporan	61.332.752,00	Kab. Bengkayang, Semua Kecamatan, Semua Kel/Desa	PENDAPATAN ASLI DAERAH (PAD)	Memperkuat reformasi politik, hukum dan birokrasi, serta memperkuat pencegahan dan pemberantasan korupsi, narkoba, judi, dan penyeludupan.	Meningkatkan Kualitas Lingkungan Hidup dan Pengelolaan SDA Berkelanjutan PENINGKATAN KUALITAS SDM YANG BERDAYA SAING DAN BERINOVASI	PD Kecamatan Teriak		67.466.027,00	KECAMATAN TERIAK

NO	KODE	URUSAN / BIDANG URUSAN / PROGRAM / KEGIATAN / SUB KEGIATAN	INDIKATOR PROGRAM / KEGIATAN / SUB KEGIATAN	TARGET AKHIR PERIODE RENSTRA OPD	REALISASI CAPAIAN RENJA OPD TAHUN 2024	PRAKIRAAN CAPAIAN TARGET RENJA OPD TAHUN 2025	CAPAIAN KINERJA DAN KERANGKA PENDANAAN						KELOMPOK SASARAN	PRAKIRAAN MAJU RENCANA TAHUN 2027		PERANGKAT DAERAH PENANGGUNG JAWAB
							TARGET 2026	PAGU INDIKATIF (Rp)	LOKASI	SUMBER DANA	PRIORITAS			TARGET	PAGU INDIKATIF (Rp)	
											NASIONAL	DAERAH				
1	2	3	4	5	6	7	8	9	10	11	12	13	14	15	16	17
	7.01.01.2.09	Pemeliharaan Barang Milik Daerah Penunjang Urusan Pemerintahan Daerah	*undefined*	-			undefined undefined	21.773.831,00			Memperkuat reformasi politik, hukum dan birokrasi, serta memperkuat pencegahan dan pemberantasan korupsi, narkoba, judi, dan penyeludupan.	Meningkatkan Kualitas Lingkungan Hidup dan Pengelolaan SDA Berkelanjutan PENINGKATAN KUALITAS SDM YANG BERDAYA SAING DAN BERINOVASI	PD Kecamatan Teriak	-	23.946.814,00	KECAMATAN TERIAK
	7.01.01.2.09.0001	Penyediaan Jasa Pemeliharaan, Biaya Pemeliharaan, dan Pajak Kendaraan Perorangan Dinas atau Kendaraan Dinas Jabatan														
			Jumlah Kendaraan Perorangan Dinas atau Kendaraan Dinas Jabatan yang Dipelihara dan dibayarkan Pajaknya				4 Unit	13.719.831,00	Kab. Bengkayang, Teriak, Semua Kel/Desa Kab. Bengkayang, Teriak, Semua Kel/Desa	PENDAPATAN ASLI DAERAH (PAD)	Memperkuat reformasi politik, hukum dan birokrasi, serta memperkuat pencegahan dan pemberantasan korupsi, narkoba, judi, dan penyeludupan.	Meningkatkan Kualitas Lingkungan Hidup dan Pengelolaan SDA Berkelanjutan PENINGKATAN KUALITAS SDM YANG BERDAYA SAING DAN BERINOVASI	PD Kecamatan Teriak		15.091.814,00	KECAMATAN TERIAK
	7.01.01.2.09.0010	Pemeliharaan/Rehabilitasi Sarana dan Prasarana Gedung Kantor atau Bangunan Lainnya														
			Jumlah Sarana dan Prasarana Gedung Kantor atau Bangunan Lainnya yang Dipelihara/Direhabilitasi				1 Unit	4.434.000,00	Kab. Bengkayang, Teriak, Semua Kel/Desa Kab. Bengkayang, Teriak, Semua Kel/Desa	PENDAPATAN ASLI DAERAH (PAD)	Memperkuat reformasi politik, hukum dan birokrasi, serta memperkuat pencegahan dan pemberantasan korupsi, narkoba, judi, dan penyeludupan.	Meningkatkan Kualitas Lingkungan Hidup dan Pengelolaan SDA Berkelanjutan PENINGKATAN KUALITAS SDM YANG BERDAYA SAING DAN BERINOVASI	PD Kecamatan Teriak		4.873.000,00	KECAMATAN TERIAK
	7.01.01.2.09.0011	Pemeliharaan/Rehabilitasi Sarana dan Prasarana Pendukung Gedung Kantor atau Bangunan Lainnya														

NO	KODE	URUSAN / BIDANG URUSAN / PROGRAM / KEGIATAN / SUB KEGIATAN	INDIKATOR PROGRAM / KEGIATAN / SUB KEGIATAN	TARGET AKHIR PERIODE RENSTRA OPD	REALISASI CAPAIAN RENJA OPD TAHUN 2024	PRAKIRAAN CAPAIAN TARGET RENJA OPD TAHUN 2025	CAPAIAN KINERJA DAN KERANGKA PENDANAAN						KELOMPOK SASARAN	PRAKIRAAN MAJU RENCANA TAHUN 2027		PERANGKAT DAERAH PENANGGUNG JAWAB
							TARGET 2026	PAGU INDIKATIF (Rp)	LOKASI	SUMBER DANA	PRIORITAS			TARGET	PAGU INDIKATIF (Rp)	
											NASIONAL	DAERAH				
1	2	3	4	5	6	7	8	9	10	11	12	13	14	15	16	17
			Jumlah Sarana dan Prasarana Pendukung Gedung Kantor atau Bangunan Lainnya yang Dipelihara/Direhabilitasi				1 Unit	3.620.000,00	Kab. Bengkayang, Teriak, Semua Kel/Desa Kab. Bengkayang, Teriak, Semua Kel/Desa	PENDAPATAN ASLI DAERAH (PAD)	Memperkuat reformasi politik, hukum dan birokrasi, serta memperkuat pencegahan dan pemberantasan korupsi, narkoba, judi, dan penyeludupan.	Meningkatkan Kualitas Lingkungan Hidup dan Pengelolaan SDA Berkelanjutan PENINGKATAN KUALITAS SDM YANG BERDAYA SAING DAN BERINOVASI	PD Kecamatan Teriak		3.982.000,00	KECAMATAN TERIAK
	7.01.01.2.13	Penataan Organisasi	-	-			-	3.524.000,00			Memperkuat reformasi politik, hukum dan birokrasi, serta memperkuat pencegahan dan pemberantasan korupsi, narkoba, judi, dan penyeludupan.	Meningkatkan Kualitas Lingkungan Hidup dan Pengelolaan SDA Berkelanjutan PENINGKATAN KUALITAS SDM YANG BERDAYA SAING DAN BERINOVASI	PD Kecamatan Teriak	-	3.876.400,00	KECAMATAN TERIAK
	7.01.01.2.13.0001	Pengelolaan Kelembagaan dan Analisis Jabatan														
			Jumlah Dokumen Pengelolaan Kelembagaan dan Analisis Jabatan				2 Dokumen	3.524.000,00	Kab. Bengkayang, Teriak, Semua Kel/Desa Kab. Bengkayang, Teriak, Semua Kel/Desa	PENDAPATAN ASLI DAERAH (PAD)	Memperkuat reformasi politik, hukum dan birokrasi, serta memperkuat pencegahan dan pemberantasan korupsi, narkoba, judi, dan penyeludupan.	Meningkatkan Kualitas Lingkungan Hidup dan Pengelolaan SDA Berkelanjutan PENINGKATAN KUALITAS SDM YANG BERDAYA SAING DAN BERINOVASI	PD Kecamatan Teriak		3.876.400,00	KECAMATAN TERIAK
2.	**7.01.02**	**PROGRAM PENYELENGGARAAN PEMERINTAHAN DAN PELAYANAN PUBLIK**	**-**	**-**			**-**	**2.625.000,00**						**-**	**2.887.500,00**	

NO	KODE	URUSAN / BIDANG URUSAN / PROGRAM / KEGIATAN / SUB KEGIATAN	INDIKATOR PROGRAM / KEGIATAN / SUB KEGIATAN	TARGET AKHIR PERIODE RENSTRA OPD	REALISASI CAPAIAN RENJA OPD TAHUN 2024	PRAKIRAAN CAPAIAN TARGET RENJA OPD TAHUN 2025	CAPAIAN KINERJA DAN KERANGKA PENDANAAN						KELOMPOK SASARAN	PRAKIRAAN MAJU RENCANA TAHUN 2027		PERANGKAT DAERAH PENANGGUNG JAWAB
							TARGET 2026	PAGU INDIKATIF (Rp)	LOKASI	SUMBER DANA	PRIORITAS			TARGET	PAGU INDIKATIF (Rp)	
											NASIONAL	DAERAH				
1	2	3	4	5	6	7	8	9	10	11	12	13	14	15	16	17
	7.01.02.2.01	Koordinasi Penyelenggaraan Kegiatan Pemerintahan di Tingkat Kecamatan	-	-			-	2.625.000,00			Memperkuat reformasi politik, hukum dan birokrasi, serta memperkuat pencegahan dan pemberantasan korupsi, narkoba, judi, dan penyeludupan.	Meningkatkan Kualitas Lingkungan Hidup dan Pengelolaan SDA Berkelanjutan PENINGKATAN KUALITAS SDM YANG BERDAYA SAING DAN BERINOVASI	PD Kecamatan Teriak	-	2.887.500,00	KECAMATAN TERIAK
	7.01.02.2.01.0002	Peningkatan Efektifitas Kegiatan Pemerintahan di Tingkat Kecamatan														
			Jumlah Dokumen Peningkatan Efektifitas Kegiatan Pemerintahan di Tingkat Kecamatan				18 Dokumen	2.625.000,00	Kab. Bengkayang, Teriak, Semua Kel/Desa Kab. Bengkayang, Teriak, Semua Kel/Desa	PENDAPATAN ASLI DAERAH (PAD)	Memperkuat reformasi politik, hukum dan birokrasi, serta memperkuat pencegahan dan pemberantasan korupsi, narkoba, judi, dan penyeludupan.	Meningkatkan Kualitas Lingkungan Hidup dan Pengelolaan SDA Berkelanjutan PENINGKATAN KUALITAS SDM YANG BERDAYA SAING DAN BERINOVASI	PD Kecamatan Teriak		2.887.500,00	KECAMATAN TERIAK
3.	**7.01.03**	**PROGRAM PEMBERDAYAAN MASYARAKAT DESA DAN KELURAHAN**	***Indeks Desa Membangun***	**-**			**0,8624 %**	**7.500.000,00**						**-**	**8.250.000,00**	
	7.01.03.2.01	Koordinasi Kegiatan Pemberdayaan Desa	*Rata-rata indeks Desa Membanguna Kecamatan Teriak*	-			100 %	7.500.000,00			Memperkuat reformasi politik, hukum dan birokrasi, serta memperkuat pencegahan dan pemberantasan korupsi, narkoba, judi, dan penyeludupan.	Meningkatkan Kualitas Lingkungan Hidup dan Pengelolaan SDA Berkelanjutan PENINGKATAN KUALITAS SDM YANG BERDAYA SAING DAN BERINOVASI	PD Kecamatan Teriak	-	8.250.000,00	KECAMATAN TERIAK
	7.01.03.2.01.0003	Peningkatan Efektifitas Kegiatan Pemberdayaan Masyarakat di Wilayah Kecamatan														

NO	KODE	URUSAN / BIDANG URUSAN / PROGRAM / KEGIATAN / SUB KEGIATAN	INDIKATOR PROGRAM / KEGIATAN / SUB KEGIATAN	TARGET AKHIR PERIODE RENSTRA OPD	REALISASI CAPAIAN RENJA OPD TAHUN 2024	PRAKIRAAN CAPAIAN TARGET RENJA OPD TAHUN 2025	CAPAIAN KINERJA DAN KERANGKA PENDANAAN						KELOMPOK SASARAN	PRAKIRAAN MAJU RENCANA TAHUN 2027		PERANGKAT DAERAH PENANGGUNG JAWAB
							TARGET 2026	PAGU INDIKATIF (Rp)	LOKASI	SUMBER DANA	PRIORITAS			TARGET	PAGU INDIKATIF (Rp)	
											NASIONAL	DAERAH				
1	2	3	4	5	6	7	8	9	10	11	12	13	14	15	16	17
			Jumlah Laporan Peningkatan Efektivitas Kegiatan Pemberdayaan Masyarakat di Wilayah Kecamatan				18 Laporan	7.500.000,00	Kab. Bengkayang, Teriak, Semua Kel/Desa Kab. Bengkayang, Teriak, Semua Kel/Desa	PENDAPATAN ASLI DAERAH (PAD)	Memperkuat reformasi politik, hukum dan birokrasi, serta memperkuat pencegahan dan pemberantasan korupsi, narkoba, judi, dan penyeludupan.	Meningkatkan Kualitas Lingkungan Hidup dan Pengelolaan SDA Berkelanjutan PENINGKATAN KUALITAS SDM YANG BERDAYA SAING DAN BERINOVASI	PD Kecamatan Teriak		8.250.000,00	KECAMATAN TERIAK
4.	**7.01.04**	**PROGRAM KOORDINASI KETENTRAMAN DAN KETERTIBAN UMUM**	**-**	**-**			**-**	**3.050.000,00**						**-**	**3.355.000,00**	
	7.01.04.2.01	Koordinasi Upaya Penyelenggaraan Ketenteraman dan Ketertiban Umum	-	-			-	3.050.000,00			Memperkuat reformasi politik, hukum dan birokrasi, serta memperkuat pencegahan dan pemberantasan korupsi, narkoba, judi, dan penyeludupan.	Meningkatkan Kualitas Lingkungan Hidup dan Pengelolaan SDA Berkelanjutan PENINGKATAN KUALITAS SDM YANG BERDAYA SAING DAN BERINOVASI	PD Kecamatan Teriak	-	3.355.000,00	KECAMATAN TERIAK
	7.01.04.2.01.0002	Harmonisasi Hubungan dengan Tokoh Agama dan Tokoh Masyarakat														
			Jumlah Laporan Pelaksanaan Harmonisasi Hubungan dengan Tokoh Agama dan Tokoh Masyarakat				3 Laporan	3.050.000,00	Kab. Bengkayang, Teriak, Semua Kel/Desa Kab. Bengkayang, Teriak, Semua Kel/Desa	PENDAPATAN ASLI DAERAH (PAD)	Memperkuat reformasi politik, hukum dan birokrasi, serta memperkuat pencegahan dan pemberantasan korupsi, narkoba, judi, dan penyeludupan.	Meningkatkan Kualitas Lingkungan Hidup dan Pengelolaan SDA Berkelanjutan PENINGKATAN KUALITAS SDM YANG BERDAYA SAING DAN BERINOVASI	PD Kecamatan Teriak		3.355.000,00	KECAMATAN TERIAK
5.	**7.01.05**	**PROGRAM PENYELENGGARAAN URUSAN PEMERINTAHAN UMUM**	**-**	**-**			**-**	**25.000.000,00**						**-**	**27.500.000,00**	

NO	KODE	URUSAN / BIDANG URUSAN / PROGRAM / KEGIATAN / SUB KEGIATAN	INDIKATOR PROGRAM / KEGIATAN / SUB KEGIATAN	TARGET AKHIR PERIODE RENSTRA OPD	REALISASI CAPAIAN RENJA OPD TAHUN 2024	PRAKIRAAN CAPAIAN TARGET RENJA OPD TAHUN 2025	CAPAIAN KINERJA DAN KERANGKA PENDANAAN						KELOMPOK SASARAN	PRAKIRAAN MAJU RENCANA TAHUN 2027		PERANGKAT DAERAH PENANGGUNG JAWAB
							TARGET 2026	PAGU INDIKATIF (Rp)	LOKASI	SUMBER DANA	PRIORITAS			TARGET	PAGU INDIKATIF (Rp)	
											NASIONAL	DAERAH				
1	2	3	4	5	6	7	8	9	10	11	12	13	14	15	16	17
	7.01.05.2.01	Penyelenggaraan Urusan Pemerintahan Umum Sesuai Penugasan Kepala Daerah	-	-			-	25.000.000,00			Memperkuat reformasi politik, hukum dan birokrasi, serta memperkuat pencegahan dan pemberantasan korupsi, narkoba, judi, dan penyeludupan.	Meningkatkan Kualitas Lingkungan Hidup dan Pengelolaan SDA Berkelanjutan PENINGKATAN KUALITAS SDM YANG BERDAYASAING DAN BERINOVASI	PD Kecamatan Teriak	-	27.500.000,00	KECAMATAN TERIAK
	7.01.05.2.01.0001	Pembinaan Wawasan Kebangsaan dan Ketahanan Nasional dalam rangka Memantapkan Pengamalan Pancasila, Pelaksanaan Undang-Undang Dasar Negara Republik Indonesia Tahun 1945, Pelestarian Bhinneka Tunggal Ika serta Pemertahanan dan Pemeliharaan Keutuhan Negara Kesatuan Republik Indonesia														
			Jumlah Orang yang Mengikuti Pembinaan Wawasan Kebangsaan dan Ketahanan Nasional dalam rangka Memantapkan Pengamalan Pancasila, Pelaksanaan Undang-Undang Dasar Negara Republik Indonesia Tahun 1945, Pelestarian Bhinneka Tunggal Ika serta Pemertahanan dan Pemeliharaan Keutuhan Negara Kesatuan Republik Indonesia				200 Orang	10.000.000,00	Kab. Bengkayang, Teriak, Semua Kel/Desa Kab. Bengkayang, Teriak, Semua Kel/Desa	PENDAPATAN ASLI DAERAH (PAD)	Memperkuat reformasi politik, hukum dan birokrasi, serta memperkuat pencegahan dan pemberantasan korupsi, narkoba, judi, dan penyeludupan.	Meningkatkan Kualitas Lingkungan Hidup dan Pengelolaan SDA Berkelanjutan PENINGKATAN KUALITAS SDM YANG BERDAYASAING DAN BERINOVASI	PD Kecamatan Teriak		11.000.000,00	KECAMATAN TERIAK
	7.01.05.2.01.0004	Pembinaan Kerukunan Antar Suku dan Intra Suku, Umat Beragama, Ras, dan Golongan Lainnya Guna Mewujudkan Stabilitas Keamanan Lokal, Regional, dan Nasional														
			Jumlah Orang yang Mengikuti Pembinaan Kerukunan Antar Suku dan Intra Suku , Umat Beragama, Ras, dan Golongan Lainnya Guna Mewujudkan Stabilitas Keamanan Lokal, Regional, dan Nasional				5 Orang	10.000.000,00	Kab. Bengkayang, Teriak, Semua Kel/Desa Kab. Bengkayang, Teriak, Semua Kel/Desa	PENDAPATAN ASLI DAERAH (PAD)	Memperkuat reformasi politik, hukum dan birokrasi, serta memperkuat pencegahan dan pemberantasan korupsi, narkoba, judi, dan penyeludupan.	Meningkatkan Kualitas Lingkungan Hidup dan Pengelolaan SDA Berkelanjutan PENINGKATAN KUALITAS SDM YANG BERDAYASAING DAN BERINOVASI	PD Kecamatan Teriak		11.000.000,00	KECAMATAN TERIAK
	7.01.05.2.01.0005	Penanganan Konflik Sosial Sesuai Ketentuan Peraturan Perundang-Undangan														

NO	KODE	URUSAN / BIDANG URUSAN / PROGRAM / KEGIATAN / SUB KEGIATAN	INDIKATOR PROGRAM / KEGIATAN / SUB KEGIATAN	TARGET AKHIR PERIODE RENSTRA OPD	REALISASI CAPAIAN RENJA OPD TAHUN 2024	PRAKIRAAN CAPAIAN TARGET RENJA OPD TAHUN 2025	CAPAIAN KINERJA DAN KERANGKA PENDANAAN						KELOMPOK SASARAN	PRAKIRAAN MAJU RENCANA TAHUN 2027		PERANGKAT DAERAH PENANGGUNG JAWAB
							TARGET 2026	PAGU INDIKATIF (Rp)	LOKASI	SUMBER DANA	PRIORITAS			TARGET	PAGU INDIKATIF (Rp)	
											NASIONAL	DAERAH				
1	2	3	4	5	6	7	8	9	10	11	12	13	14	15	16	17
			Jumlah Laporan Konflik yang Ditangani Sesuai Ketentuan Peraturan Perundang-Undangan				3 Laporan	5.000.000,00	Kab. Bengkayang, Teriak, Semua Kel/Desa Kab. Bengkayang, Teriak, Semua Kel/Desa	PENDAPATAN ASLI DAERAH (PAD)	Memperkuat reformasi politik, hukum dan birokrasi, serta memperkuat pencegahan dan pemberantasan korupsi, narkoba, judi, dan penyeludupan.	Meningkatkan Kualitas Lingkungan Hidup dan Pengelolaan SDA Berkelanjutan PENINGKATAN KUALITAS SDM YANG BERDAYASAING DAN BERINOVASI	PD Kecamatan Teriak		5.500.000,00	KECAMATAN TERIAK
6.	**7.01.06**	**PROGRAM PEMBINAAN DAN PENGAWASAN PEMERINTAHAN DESA**	**-**	**-**			**-**	**11.150.000,00**						**-**	**12.265.000,00**	
	7.01.06.2.01	Fasilitasi, Rekomendasi dan Koordinasi Pembinaan dan Pengawasan Pemerintahan Desa	-	-			-	11.150.000,00			Memperkuat reformasi politik, hukum dan birokrasi, serta memperkuat pencegahan dan pemberantasan korupsi, narkoba, judi, dan penyeludupan.	Meningkatkan Kualitas Lingkungan Hidup dan Pengelolaan SDA Berkelanjutan PENINGKATAN KUALITAS SDM YANG BERDAYASAING DAN BERINOVASI	PD Kecamatan Teriak	-	12.265.000,00	KECAMATAN TERIAK
	7.01.06.2.01.0003	Fasilitasi Pengelolaan Keuangan Desa dan Pendayagunaan Aset Desa														
			Jumlah Dokumen yang Difasilitasi dalam rangka Pengelolaan Keuangan Desa dan Pendayagunaan Aset Desa				18 Dokumen	2.000.000,00	Kab. Bengkayang, Teriak, Semua Kel/Desa Kab. Bengkayang, Teriak, Semua Kel/Desa	PENDAPATAN ASLI DAERAH (PAD)	Memperkuat reformasi politik, hukum dan birokrasi, serta memperkuat pencegahan dan pemberantasan korupsi, narkoba, judi, dan penyeludupan.	Meningkatkan Kualitas Lingkungan Hidup dan Pengelolaan SDA Berkelanjutan PENINGKATAN KUALITAS SDM YANG BERDAYASAING DAN BERINOVASI	PD Kecamatan Teriak		2.200.000,00	KECAMATAN TERIAK
	7.01.06.2.01.0005	Fasilitasi Pelaksanaan Tugas Kepala Desa dan Perangkat Desa														

NO	KODE	URUSAN / BIDANG URUSAN / PROGRAM / KEGIATAN / SUB KEGIATAN	INDIKATOR PROGRAM / KEGIATAN / SUB KEGIATAN	TARGET AKHIR PERIODE RENSTRA OPD	REALISASI CAPAIAN RENJA OPD TAHUN 2024	PRAKIRAAN CAPAIAN TARGET RENJA OPD TAHUN 2025	CAPAIAN KINERJA DAN KERANGKA PENDANAAN						KELOMPOK SASARAN	PRAKIRAAN MAJU RENCANA TAHUN 2027		PERANGKAT DAERAH PENANGGUNG JAWAB
							TARGET 2026	PAGU INDIKATIF (Rp)	LOKASI	SUMBER DANA	PRIORITAS			TARGET	PAGU INDIKATIF (Rp)	
											NASIONAL	DAERAH				
1	2	3	4	5	6	7	8	9	10	11	12	13	14	15	16	17
			Jumlah Dokumen Fasilitasi dalam rangka Pelaksanaan Tugas Kepala Desa dan Perangkat Desa				18 Dokumen	2.000.000,00	Kab. Bengkayang, Teriak, Semua Kel/Desa Kab. Bengkayang, Teriak, Semua Kel/Desa	PENDAPATAN ASLI DAERAH (PAD)	Memperkuat reformasi politik, hukum dan birokrasi, serta memperkuat pencegahan dan pemberantasan korupsi, narkoba, judi, dan penyeludupan.	Meningkatkan Kualitas Lingkungan Hidup dan Pengelolaan SDA Berkelanjutan PENINGKATAN KUALITAS SDM YANG BERDAYASAING DAN BERINOVASI	PD Kecamatan Teriak		2.200.000,00	KECAMATAN TERIAK
	7.01.06.2.01.0007	Fasilitasi Pelaksanaan Tugas dan Fungsi Badan Permusyawaratan Desa														
			Jumlah Dokumen Fasilitasi dalam rangka Pelaksanaan Tugas dan Fungsi Badan Permusyawaratan Desa				18 Dokumen	2.000.000,00	Kab. Bengkayang, Teriak, Semua Kel/Desa Kab. Bengkayang, Teriak, Semua Kel/Desa	PENDAPATAN ASLI DAERAH (PAD)	Memperkuat reformasi politik, hukum dan birokrasi, serta memperkuat pencegahan dan pemberantasan korupsi, narkoba, judi, dan penyeludupan.	Meningkatkan Kualitas Lingkungan Hidup dan Pengelolaan SDA Berkelanjutan PENINGKATAN KUALITAS SDM YANG BERDAYASAING DAN BERINOVASI	PD Kecamatan Teriak		2.200.000,00	KECAMATAN TERIAK
	7.01.06.2.01.0013	Fasilitasi Penyusunan Perencanaan Pembangunan Partisipatif														
			Jumlah Dokumen Fasilitasi dalam rangka Perencanaan Pembangunan Partisipatif				18 Dokumen	3.150.000,00	Kab. Bengkayang, Teriak, Semua Kel/Desa Kab. Bengkayang, Teriak, Semua Kel/Desa	PENDAPATAN ASLI DAERAH (PAD)	Memperkuat reformasi politik, hukum dan birokrasi, serta memperkuat pencegahan dan pemberantasan korupsi, narkoba, judi, dan penyeludupan.	Meningkatkan Kualitas Lingkungan Hidup dan Pengelolaan SDA Berkelanjutan PENINGKATAN KUALITAS SDM YANG BERDAYASAING DAN BERINOVASI	PD Kecamatan Teriak		3.465.000,00	KECAMATAN TERIAK
	7.01.06.2.01.0015	Fasilitasi Penataan, Pemanfaatan, dan Pendayagunaan Ruang Desa serta Penetapan dan Penegasan Batas Desa														

NO	KODE	URUSAN / BIDANG URUSAN / PROGRAM / KEGIATAN / SUB KEGIATAN	INDIKATOR PROGRAM / KEGIATAN / SUB KEGIATAN	TARGET AKHIR PERIODE RENSTRA OPD	REALISASI CAPAIAN RENJA OPD TAHUN 2024	PRAKIRAAN CAPAIAN TARGET RENJA OPD TAHUN 2025	CAPAIAN KINERJA DAN KERANGKA PENDANAAN						KELOMPOK SASARAN	PRAKIRAAN MAJU RENCANA TAHUN 2027		PERANGKAT DAERAH PENANGGUNG JAWAB
							TARGET 2026	PAGU INDIKATIF (Rp)	LOKASI	SUMBER DANA	PRIORITAS			TARGET	PAGU INDIKATIF (Rp)	
											NASIONAL	DAERAH				
1	2	3	4	5	6	7	8	9	10	11	12	13	14	15	16	17
			Jumlah Dokumen Fasilitasi dalam rangka Penataan, Pemanfaatan, dan Pendayagunaan Ruang Desa serta Penetapan dan Penegasan Batas Desa				18 Dokumen	2.000.000,00	Kab. Bengkayang, Teriak, Semua Kel/Desa Kab. Bengkayang, Teriak, Semua Kel/Desa	PENDAPATAN ASLI DAERAH (PAD)	Memperkuat reformasi politik, hukum dan birokrasi, serta memperkuat pencegahan dan pemberantasan korupsi, narkoba, judi, dan penyeludupan.	Meningkatkan Kualitas Lingkungan Hidup dan Pengelolaan SDA Berkelanjutan PENINGKATAN KUALITAS SDM YANG BERDAYASAING DAN BERINOVASI	PD Kecamatan Teriak		2.200.000,00	KECAMATAN TERIAK
		KECAMATAN SUTI SEMARANG						**1.355.271.176,00**							**0,00**	
	7	**UNSUR KEWILAYAHAN**						**1.355.271.176,00**							**0,00**	
	7.01	**KECAMATAN**						**1.355.271.176,00**							**0,00**	
1.	**7.01.01**	**PROGRAM PENUNJANG URUSAN PEMERINTAHAN DAERAH KABUPATEN/KOTA**	**-**	**-**			**-**	**1.307.671.176,00**						**-**	**0,00**	
	7.01.01.2.01	Perencanaan, Penganggaran, dan Evaluasi Kinerja Perangkat Daerah	-	-			-	28.000.000,00			-	-	-	-	0,00	KECAMATAN SUTI SEMARANG
	7.01.01.2.01.0001	Penyusunan Dokumen Perencanaan Perangkat Daerah														
			Jumlah Dokumen Perencanaan Perangkat Daerah				1 Dokumen	4.000.000,00	Kab. Bengkayang, Suti Semarang, Semua Kel/Desa Kab. Bengkayang, Suti Semarang, Semua Kel/Desa	PENDAPATAN ASLI DAERAH (PAD)	-	-	-		0,00	KECAMATAN SUTI SEMARANG
	7.01.01.2.01.0002	Koordinasi dan Penyusunan Dokumen RKA-SKPD														
			Jumlah Dokumen RKA-SKPD dan Laporan Hasil Koordinasi Penyusunan Dokumen RKA-SKPD				1 Dokumen	3.000.000,00	Kab. Bengkayang, Suti Semarang, Semua Kel/Desa Kab. Bengkayang, Suti Semarang, Semua Kel/Desa	PENDAPATAN ASLI DAERAH (PAD)	-	-	-		0,00	KECAMATAN SUTI SEMARANG
	7.01.01.2.01.0003	Koordinasi dan Penyusunan Dokumen Perubahan RKA-SKPD														
			Jumlah Dokumen Perubahan RKA-SKPD dan Laporan Hasil Koordinasi Penyusunan Dokumen Perubahan RKA-SKPD				1 Dokumen	5.000.000,00	Kab. Bengkayang, Suti Semarang, Semua Kel/Desa Kab. Bengkayang, Suti Semarang, Semua Kel/Desa	PENDAPATAN ASLI DAERAH (PAD)	-	-	-		0,00	KECAMATAN SUTI SEMARANG
	7.01.01.2.01.0004	Koordinasi dan Penyusunan DPA-SKPD														

NO	KODE	URUSAN / BIDANG URUSAN / PROGRAM / KEGIATAN / SUB KEGIATAN	INDIKATOR PROGRAM / KEGIATAN / SUB KEGIATAN	TARGET AKHIR PERIODE RENSTRA OPD	REALISASI CAPAIAN RENJA OPD TAHUN 2024	PRAKIRAAN CAPAIAN TARGET RENJA OPD TAHUN 2025	CAPAIAN KINERJA DAN KERANGKA PENDANAAN						KELOMPOK SASARAN	PRAKIRAAN MAJU RENCANA TAHUN 2027		PERANGKAT DAERAH PENANGGUNG JAWAB
							TARGET 2026	PAGU INDIKATIF (Rp)	LOKASI	SUMBER DANA	PRIORITAS			TARGET	PAGU INDIKATIF (Rp)	
											NASIONAL	DAERAH				
1	2	3	4	5	6	7	8	9	10	11	12	13	14	15	16	17
			Jumlah Dokumen DPA-SKPD dan Laporan Hasil Koordinasi Penyusunan Dokumen DPA-SKPD				1 Dokumen	5.000.000,00	Kab. Bengkayang, Suti Semarang, Semua Kel/Desa Kab. Bengkayang, Suti Semarang, Semua Kel/Desa	PENDAPATAN ASLI DAERAH (PAD)	-	-	-		0,00	KECAMATAN SUTI SEMARANG
	7.01.01.2.01.0005	Koordinasi dan Penyusunan Perubahan DPA- SKPD														
			Jumlah Dokumen Perubahan DPA-SKPD dan Laporan Hasil Koordinasi Penyusunan Dokumen Perubahan DPA-SKPD				1 Dokumen	5.000.000,00	Kab. Bengkayang, Suti Semarang, Semua Kel/Desa Kab. Bengkayang, Suti Semarang, Semua Kel/Desa	PENDAPATAN ASLI DAERAH (PAD)	-	-	-		0,00	KECAMATAN SUTI SEMARANG
	7.01.01.2.01.0006	Koordinasi dan Penyusunan Laporan Capaian Kinerja dan Ikhtisar Realisasi Kinerja SKPD														
			Jumlah Laporan Capaian Kinerja dan Ikhtisar Realisasi Kinerja SKPD dan Laporan Hasil Koordinasi Penyusunan Laporan Capaian Kinerja dan Ikhtisar Realisasi Kinerja SKPD				1 Laporan	3.000.000,00	Kab. Bengkayang, Suti Semarang, Semua Kel/Desa Kab. Bengkayang, Suti Semarang, Semua Kel/Desa	PENDAPATAN ASLI DAERAH (PAD)	-	-	-		0,00	KECAMATAN SUTI SEMARANG
	7.01.01.2.01.0007	Evaluasi Kinerja Perangkat Daerah														
			Jumlah Laporan Evaluasi Kinerja Perangkat Daerah				1 Laporan	3.000.000,00	Kab. Bengkayang, Suti Semarang, Semua Kel/Desa Kab. Bengkayang, Suti Semarang, Semua Kel/Desa	PENDAPATAN ASLI DAERAH (PAD)	-	-	-		0,00	KECAMATAN SUTI SEMARANG
	7.01.01.2.02	Administrasi Keuangan Perangkat Daerah	-	-			-	1.128.271.176,00			-	-	-	-	0,00	KECAMATAN SUTI SEMARANG
	7.01.01.2.02.0001	Penyediaan Gaji dan Tunjangan ASN														
			Jumlah Orang yang Menerima Gaji dan Tunjangan ASN				14 Orang/bulan	1.125.271.176,00	Kab. Bengkayang, Suti Semarang, Semua Kel/Desa Kab. Bengkayang, Suti Semarang, Semua Kel/Desa	DANA ALOKASI UMUM (DAU)	-	-	-		0,00	KECAMATAN SUTI SEMARANG
	7.01.01.2.02.0005	Koordinasi dan Penyusunan Laporan Keuangan Akhir Tahun SKPD														
			Jumlah Laporan Keuangan Akhir Tahun SKPD dan Laporan Hasil Koordinasi Penyusunan Laporan Keuangan Akhir Tahun SKPD				1 Laporan	3.000.000,00	Kab. Bengkayang, Suti Semarang, Semua Kel/Desa Kab. Bengkayang, Suti Semarang, Semua Kel/Desa	PENDAPATAN ASLI DAERAH (PAD)	-	-	-		0,00	KECAMATAN SUTI SEMARANG

NO	KODE	URUSAN / BIDANG URUSAN / PROGRAM / KEGIATAN / SUB KEGIATAN	INDIKATOR PROGRAM / KEGIATAN / SUB KEGIATAN	TARGET AKHIR PERIODE RENSTRA OPD	REALISASI CAPAIAN RENJA OPD TAHUN 2024	PRAKIRAAN CAPAIAN TARGET RENJA OPD TAHUN 2025	CAPAIAN KINERJA DAN KERANGKA PENDANAAN						KELOMPOK SASARAN	PRAKIRAAN MAJU RENCANA TAHUN 2027		PERANGKAT DAERAH PENANGGUNG JAWAB
							TARGET 2026	PAGU INDIKATIF (Rp)	LOKASI	SUMBER DANA	PRIORITAS			TARGET	PAGU INDIKATIF (Rp)	
											NASIONAL	DAERAH				
1	2	3	4	5	6	7	8	9	10	11	12	13	14	15	16	17
	7.01.01.2.06	Administrasi Umum Perangkat Daerah	-	-			-	36.000.000,00			-	-	-	-	0,00	KECAMATAN SUTI SEMARANG
	7.01.01.2.06.0001	Penyediaan Komponen Instalasi Listrik/Penerangan Bangunan Kantor														
			Jumlah Paket Komponen Instalasi Listrik/Penerangan Bangunan Kantor yang Disediakan				2 Paket	5.000.000,00	Kab. Bengkayang, Semua Kecamatan, Semua Kel/Desa Kab. Bengkayang, Suti Semarang, Semua Kel/Desa Kab. Bengkayang, Suti Semarang, Semua Kel/Desa	PENDAPATAN ASLI DAERAH (PAD)	-	-	-		0,00	KECAMATAN SUTI SEMARANG
	7.01.01.2.06.0003	Penyediaan Peralatan Rumah Tangga														
			Jumlah Paket Peralatan Rumah Tangga yang Disediakan				1 Paket	5.000.000,00	Kab. Bengkayang, Suti Semarang, Semua Kel/Desa Kab. Bengkayang, Suti Semarang, Semua Kel/Desa	PENDAPATAN ASLI DAERAH (PAD)	-	-	-		0,00	KECAMATAN SUTI SEMARANG
	7.01.01.2.06.0004	Penyediaan Bahan Logistik Kantor														
			Jumlah Paket Bahan Logistik Kantor yang Disediakan				1 Paket	12.000.000,00	Kab. Bengkayang, Suti Semarang, Semua Kel/Desa Kab. Bengkayang, Suti Semarang, Semua Kel/Desa	PENDAPATAN ASLI DAERAH (PAD)	-	-	-		0,00	KECAMATAN SUTI SEMARANG
	7.01.01.2.06.0005	Penyediaan Barang Cetakan dan Penggandaan														
			Jumlah Paket Barang Cetakan dan Penggandaan yang Disediakan				1 Paket	5.000.000,00	Kab. Bengkayang, Suti Semarang, Semua Kel/Desa Kab. Bengkayang, Suti Semarang, Semua Kel/Desa	PENDAPATAN ASLI DAERAH (PAD)	-	-	-		0,00	KECAMATAN SUTI SEMARANG
	7.01.01.2.06.0009	Penyelenggaraan Rapat Koordinasi dan Konsultasi SKPD														
			Jumlah Laporan Penyelenggaraan Rapat Koordinasi dan Konsultasi SKPD				4 Laporan	3.000.000,00	Kab. Bengkayang, Suti Semarang, Semua Kel/Desa Kab. Bengkayang, Suti Semarang, Semua Kel/Desa	PENDAPATAN ASLI DAERAH (PAD)	-	-	-		0,00	KECAMATAN SUTI SEMARANG
	7.01.01.2.06.0010	Penatausahaan Arsip Dinamis pada SKPD														

NO	KODE	URUSAN / BIDANG URUSAN / PROGRAM / KEGIATAN / SUB KEGIATAN	INDIKATOR PROGRAM / KEGIATAN / SUB KEGIATAN	TARGET AKHIR PERIODE RENSTRA OPD	REALISASI CAPAIAN RENJA OPD TAHUN 2024	PRAKIRAAN CAPAIAN TARGET RENJA OPD TAHUN 2025	CAPAIAN KINERJA DAN KERANGKA PENDANAAN						KELOMPOK SASARAN	PRAKIRAAN MAJU RENCANA TAHUN 2027		PERANGKAT DAERAH PENANGGUNG JAWAB
							TARGET 2026	PAGU INDIKATIF (Rp)	LOKASI	SUMBER DANA	PRIORITAS			TARGET	PAGU INDIKATIF (Rp)	
											NASIONAL	DAERAH				
1	2	3	4	5	6	7	8	9	10	11	12	13	14	15	16	17
			Jumlah Dokumen Penatausahaan Arsip Dinamis pada SKPD				1 Dokumen	3.000.000,00	Kab. Bengkayang, Suti Semarang, Semua Kel/Desa Kab. Bengkayang, Suti Semarang, Semua Kel/Desa	PENDAPATAN ASLI DAERAH (PAD)	-	-	-		0,00	KECAMATAN SUTI SEMARANG
	7.01.01.2.06.0011	Dukungan Pelaksanaan Sistem Pemerintahan Berbasis Elektronik pada SKPD														
			Jumlah Dokumen Dukungan Pelaksanaan Sistem Pemerintahan Berbasis Elektronik pada SKPD				1 Dokumen	3.000.000,00	Kab. Bengkayang, Suti Semarang, Semua Kel/Desa Kab. Bengkayang, Suti Semarang, Semua Kel/Desa	PENDAPATAN ASLI DAERAH (PAD)	-	-	-		0,00	KECAMATAN SUTI SEMARANG
	7.01.01.2.07	Pengadaan Barang Milik Daerah Penunjang Urusan Pemerintah Daerah	-	-			-	10.000.000,00			-	-	-	-	0,00	KECAMATAN SUTI SEMARANG
	7.01.01.2.07.0010	Pengadaan Sarana dan Prasarana Gedung Kantor atau Bangunan Lainnya														
			Jumlah Unit Sarana dan Prasarana Gedung Kantor atau Bangunan Lainnya yang Disediakan				2 Unit	10.000.000,00	Kab. Bengkayang, Suti Semarang, Semua Kel/Desa Kab. Bengkayang, Suti Semarang, Semua Kel/Desa	PENDAPATAN ASLI DAERAH (PAD)	-	-	-		0,00	KECAMATAN SUTI SEMARANG
	7.01.01.2.08	Penyediaan Jasa Penunjang Urusan Pemerintahan Daerah	-	-			-	80.000.000,00			-	-	-	-	0,00	KECAMATAN SUTI SEMARANG
	7.01.01.2.08.0001	Penyediaan Jasa Surat Menyurat														
			Jumlah Laporan Penyediaan Jasa Surat Menyurat				2 Laporan	5.000.000,00	Kab. Bengkayang, Suti Semarang, Semua Kel/Desa Kab. Bengkayang, Suti Semarang, Semua Kel/Desa	PENDAPATAN ASLI DAERAH (PAD)	-	-	-		0,00	KECAMATAN SUTI SEMARANG
	7.01.01.2.08.0002	Penyediaan Jasa Komunikasi, Sumber Daya Air dan Listrik														
			Jumlah Laporan Penyediaan Jasa Komunikasi, Sumber Daya Air dan Listrik yang Disediakan				1 Laporan	5.000.000,00	Kab. Bengkayang, Suti Semarang, Semua Kel/Desa Kab. Bengkayang, Suti Semarang, Semua Kel/Desa	PENDAPATAN ASLI DAERAH (PAD)	-	-	-		0,00	KECAMATAN SUTI SEMARANG
	7.01.01.2.08.0004	Penyediaan Jasa Pelayanan Umum Kantor														

NO	KODE	URUSAN / BIDANG URUSAN / PROGRAM / KEGIATAN / SUB KEGIATAN	INDIKATOR PROGRAM / KEGIATAN / SUB KEGIATAN	TARGET AKHIR PERIODE RENSTRA OPD	REALISASI CAPAIAN RENJA OPD TAHUN 2024	PRAKIRAAN CAPAIAN TARGET RENJA OPD TAHUN 2025	CAPAIAN KINERJA DAN KERANGKA PENDANAAN						KELOMPOK SASARAN	PRAKIRAAN MAJU RENCANA TAHUN 2027		PERANGKAT DAERAH PENANGGUNG JAWAB
							TARGET 2026	PAGU INDIKATIF (Rp)	LOKASI	SUMBER DANA	PRIORITAS			TARGET	PAGU INDIKATIF (Rp)	
											NASIONAL	DAERAH				
1	2	3	4	5	6	7	8	9	10	11	12	13	14	15	16	17
			Jumlah Laporan Penyediaan Jasa Pelayanan Umum Kantor yang Disediakan				1 Laporan	70.000.000,00	Kab. Bengkayang, Suti Semarang, Semua Kel/Desa Kab. Bengkayang, Suti Semarang, Semua Kel/Desa	PENDAPATAN ASLI DAERAH (PAD)	-	-	-		0,00	KECAMATAN SUTI SEMARANG
	7.01.01.2.09	Pemeliharaan Barang Milik Daerah Penunjang Urusan Pemerintahan Daerah	-	-			-	20.000.000,00			-	-	-	-	0,00	KECAMATAN SUTI SEMARANG
	7.01.01.2.09.0001	Penyediaan Jasa Pemeliharaan, Biaya Pemeliharaan, dan Pajak Kendaraan Perorangan Dinas atau Kendaraan Dinas Jabatan														
			Jumlah Kendaraan Perorangan Dinas atau Kendaraan Dinas Jabatan yang Dipelihara dan dibayarkan Pajaknya				5 Unit	10.000.000,00	Kab. Bengkayang, Suti Semarang, Semua Kel/Desa Kab. Bengkayang, Suti Semarang, Semua Kel/Desa	PENDAPATAN ASLI DAERAH (PAD)	-	-	-		0,00	KECAMATAN SUTI SEMARANG
	7.01.01.2.09.0002	Penyediaan Jasa Pemeliharaan, Biaya Pemeliharaan, Pajak dan Perizinan Kendaraan Dinas Operasional atau Lapangan														
			Jumlah Kendaraan Dinas Operasional atau Lapangan yang Dipelihara dan dibayarkan Pajak dan Perizinannya				5 Unit	10.000.000,00	Kab. Bengkayang, Suti Semarang, Semua Kel/Desa Kab. Bengkayang, Suti Semarang, Semua Kel/Desa	PENDAPATAN ASLI DAERAH (PAD)	-	-	-		0,00	KECAMATAN SUTI SEMARANG
	7.01.01.2.13	Penataan Organisasi	-	-			-	5.400.000,00			-	-	-	-	0,00	KECAMATAN SUTI SEMARANG
	7.01.01.2.13.0001	Pengelolaan Kelembagaan dan Analisis Jabatan														
			Jumlah Dokumen Pengelolaan Kelembagaan dan Analisis Jabatan				1 Dokumen	5.400.000,00	Kab. Bengkayang, Suti Semarang, Semua Kel/Desa Kab. Bengkayang, Suti Semarang, Semua Kel/Desa	PENDAPATAN ASLI DAERAH (PAD)	-	-	-		0,00	KECAMATAN SUTI SEMARANG
2.	**7.01.02**	**PROGRAM PENYELENGGARAAN PEMERINTAHAN DAN PELAYANAN PUBLIK**	**-**	**-**			**-**	**5.000.000,00**						**-**	**0,00**	
	7.01.02.2.02	Penyelenggaraan Urusan Pemerintahan yang Tidak Dilaksanakan oleh Unit Kerja Perangkat Daerah yang Ada di Kecamatan	-	-			-	5.000.000,00			-	-	-	-	0,00	KECAMATAN SUTI SEMARANG
	7.01.02.2.02.0003	Peningkatan Efektifitas Pelaksanaan Pelayanan kepada Masyarakat di Wilayah Kecamatan														

NO	KODE	URUSAN / BIDANG URUSAN / PROGRAM / KEGIATAN / SUB KEGIATAN	INDIKATOR PROGRAM / KEGIATAN / SUB KEGIATAN	TARGET AKHIR PERIODE RENSTRA OPD	REALISASI CAPAIAN RENJA OPD TAHUN 2024	PRAKIRAAN CAPAIAN TARGET RENJA OPD TAHUN 2025	CAPAIAN KINERJA DAN KERANGKA PENDANAAN						KELOMPOK SASARAN	PRAKIRAAN MAJU RENCANA TAHUN 2027		PERANGKAT DAERAH PENANGGUNG JAWAB
							TARGET 2026	PAGU INDIKATIF (Rp)	LOKASI	SUMBER DANA	PRIORITAS			TARGET	PAGU INDIKATIF (Rp)	
											NASIONAL	DAERAH				
1	2	3	4	5	6	7	8	9	10	11	12	13	14	15	16	17
			Jumlah Laporan Peningkatan Efektifitas Pelaksanaan Pelayanan kepada Masyarakat di Wilayah Kecamatan				1 Laporan	5.000.000,00	Kab. Bengkayang, Suti Semarang, Semua Kel/Desa Kab. Bengkayang, Suti Semarang, Semua Kel/Desa	PENDAPATAN ASLI DAERAH (PAD)	-	-	-		0,00	KECAMATAN SUTI SEMARANG
3.	**7.01.05**	**PROGRAM PENYELENGGARAAN URUSAN PEMERINTAHAN UMUM**	**-**	**-**			**-**	**27.000.000,00**						**-**	**0,00**	
	7.01.05.2.01	Penyelenggaraan Urusan Pemerintahan Umum Sesuai Penugasan Kepala Daerah	-	-			-	27.000.000,00			-	-	-	-	0,00	KECAMATAN SUTI SEMARANG
	7.01.05.2.01.0001	Pembinaan Wawasan Kebangsaan dan Ketahanan Nasional dalam rangka Memantapkan Pengamalan Pancasila, Pelaksanaan Undang-Undang Dasar Negara Republik Indonesia Tahun 1945, Pelestarian Bhinneka Tunggal Ika serta Pemertahanan dan Pemeliharaan Keutuhan Negara Kesatuan Republik Indonesia															
			Jumlah Orang yang Mengikuti Pembinaan Wawasan Kebangsaan dan Ketahanan Nasional dalam rangka Memantapkan Pengamalan Pancasila, Pelaksanaan Undang-Undang Dasar Negara Republik Indonesia Tahun 1945, Pelestarian Bhinneka Tunggal Ika serta Pemertahanan dan Pemeliharaan Keutuhan Negara Kesatuan Republik Indonesia				20 Orang	25.000.000,00	Kab. Bengkayang, Suti Semarang, Semua Kel/Desa Kab. Bengkayang, Suti Semarang, Semua Kel/Desa	PENDAPATAN ASLI DAERAH (PAD)	-	-	-		0,00	KECAMATAN SUTI SEMARANG
	7.01.05.2.01.0005	Penanganan Konflik Sosial Sesuai Ketentuan Peraturan Perundang-Undangan														
			Jumlah Laporan Konflik yang Ditangani Sesuai Ketentuan Peraturan Perundang-Undangan				5 Laporan	2.000.000,00	Kab. Bengkayang, Suti Semarang, Semua Kel/Desa Kab. Bengkayang, Suti Semarang, Semua Kel/Desa	PENDAPATAN ASLI DAERAH (PAD)	-	-	-		0,00	KECAMATAN SUTI SEMARANG
4.	**7.01.06**	**PROGRAM PEMBINAAN DAN PENGAWASAN PEMERINTAHAN DESA**	**-**	**-**			**-**	**15.600.000,00**						**-**	**0,00**	
	7.01.06.2.01	Fasilitasi, Rekomendasi dan Koordinasi Pembinaan dan Pengawasan Pemerintahan Desa	-	-			-	15.600.000,00			-	-	-	-	0,00	KECAMATAN SUTI SEMARANG
	7.01.06.2.01.0003	Fasilitasi Pengelolaan Keuangan Desa dan Pendayagunaan Aset Desa														

NO	KODE	URUSAN / BIDANG URUSAN / PROGRAM / KEGIATAN / SUB KEGIATAN	INDIKATOR PROGRAM / KEGIATAN / SUB KEGIATAN	TARGET AKHIR PERIODE RENSTRA OPD	REALISASI CAPAIAN RENJA OPD TAHUN 2024	PRAKIRAAN CAPAIAN TARGET RENJA OPD TAHUN 2025	CAPAIAN KINERJA DAN KERANGKA PENDANAAN						KELOMPOK SASARAN	PRAKIRAAN MAJU RENCANA TAHUN 2027		PERANGKAT DAERAH PENANGGUNG JAWAB
							TARGET 2026	PAGU INDIKATIF (Rp)	LOKASI	SUMBER DANA	PRIORITAS			TARGET	PAGU INDIKATIF (Rp)	
											NASIONAL	DAERAH				
1	2	3	4	5	6	7	8	9	10	11	12	13	14	15	16	17
			Jumlah Dokumen yang Difasilitasi dalam rangka Pengelolaan Keuangan Desa dan Pendayagunaan Aset Desa				1 Dokumen	3.600.000,00	Kab. Bengkayang, Suti Semarang, Semua Kel/Desa Kab. Bengkayang, Suti Semarang, Semua Kel/Desa	PENDAPATAN ASLI DAERAH (PAD)	-	-	-		0,00	KECAMATAN SUTI SEMARANG
	7.01.06.2.01.0010	Fasilitasi Penetapan Lokasi Pembangunan Kawasan Perdesaan														
			Jumlah Dokumen Fasilitasi Lokasi Pembangunan Kawasan Perdesaan				1 Dokumen	3.000.000,00	Kab. Bengkayang, Suti Semarang, Semua Kel/Desa Kab. Bengkayang, Suti Semarang, Semua Kel/Desa	PENDAPATAN ASLI DAERAH (PAD)	-	-	-		0,00	KECAMATAN SUTI SEMARANG
	7.01.06.2.01.0011	Fasilitasi Penyelenggaraan Ketenteraman dan Ketertiban Umum														
			Jumlah Dokumen Fasilitasi dalam rangka Penyelenggaraan Ketenteraman dan Ketertiban Umum				1 Dokumen	3.000.000,00	Kab. Bengkayang, Suti Semarang, Semua Kel/Desa Kab. Bengkayang, Suti Semarang, Semua Kel/Desa	PENDAPATAN ASLI DAERAH (PAD)	-	-	-		0,00	KECAMATAN SUTI SEMARANG
	7.01.06.2.01.0015	Fasilitasi Penataan, Pemanfaatan, dan Pendayagunaan Ruang Desa serta Penetapan dan Penegasan Batas Desa														
			Jumlah Dokumen Fasilitasi dalam rangka Penataan, Pemanfaatan, dan Pendayagunaan Ruang Desa serta Penetapan dan Penegasan Batas Desa				1 Dokumen	3.000.000,00	Kab. Bengkayang, Suti Semarang, Semua Kel/Desa Kab. Bengkayang, Suti Semarang, Semua Kel/Desa	PENDAPATAN ASLI DAERAH (PAD)	-	-	-		0,00	KECAMATAN SUTI SEMARANG
	7.01.06.2.01.0018	Koordinasi Pelaksanaan Pembangunan Kawasan Perdesaan di Wilayah Kecamatan														
			Jumlah Laporan Hasil Koordinasi Pelaksanaan Pembangunan Kawasan Perdesaan di Wilayah Kecamatan				1 Laporan	3.000.000,00	Kab. Bengkayang, Suti Semarang, Semua Kel/Desa Kab. Bengkayang, Suti Semarang, Semua Kel/Desa	PENDAPATAN ASLI DAERAH (PAD)	-	-	-		0,00	KECAMATAN SUTI SEMARANG
		KECAMATAN CAPKALA						**1.840.783.748,00**							**2.022.162.125,00**	
	7	**UNSUR KEWILAYAHAN**						**1.840.783.748,00**							**2.022.162.125,00**	
	7.01	**KECAMATAN**						**1.840.783.748,00**							**2.022.162.125,00**	
1.	**7.01.01**	**PROGRAM PENUNJANG URUSAN PEMERINTAHAN DAERAH KABUPATEN/KOTA**	***Tingkat Pencapaian Pelaksanaan Program Penunjang Urusan Pemerintahan Daerah di Kecamatan Capkala***	**-**			**100 %**	**1.797.283.748,00**						**-**	**1.969.162.125,00**	

NO	KODE	URUSAN / BIDANG URUSAN / PROGRAM / KEGIATAN / SUB KEGIATAN	INDIKATOR PROGRAM / KEGIATAN / SUB KEGIATAN	TARGET AKHIR PERIODE RENSTRA OPD	REALISASI CAPAIAN RENJA OPD TAHUN 2024	PRAKIRAAN CAPAIAN TARGET RENJA OPD TAHUN 2025	CAPAIAN KINERJA DAN KERANGKA PENDANAAN						KELOMPOK SASARAN	PRAKIRAAN MAJU RENCANA TAHUN 2027		PERANGKAT DAERAH PENANGGUNG JAWAB
							TARGET 2026	PAGU INDIKATIF (Rp)	LOKASI	SUMBER DANA	PRIORITAS			TARGET	PAGU INDIKATIF (Rp)	
											NASIONAL	DAERAH				
1	2	3	4	5	6	7	8	9	10	11	12	13	14	15	16	17
	7.01.01.2.01	Perencanaan, Penganggaran, dan Evaluasi Kinerja Perangkat Daerah	*Jumlah Dokumen Renstra dan Renja yang disusun JUmlah Dokumen RKA, DPA, RKAP dan DPPA yang disusun*	-			2 Dokumen 4 Dokumen	16.000.000,00			Memperkuat pembangunan sumber daya manusia (SDM), sains, teknologi, pendidikan, kesehatan, prestasi olahraga, kesetaraan gender, serta penguatan peran perempuan, pemuda (generasi milenial dan generasi Z), dan penyandang disabilitas.	Mewujudkan Kepastian Hukum dan Tata pemerintahan yang baik PENINGKATAN TATA KELOLA PEMERINTAHAN DAN REFORMASI BIROKRASI SERTA OPTIMALISASI PENDAPATAN DAERAH	OPD Se Kabupaten Bengkayang	-	17.000.000,00	KECAMATAN CAPKALA
	7.01.01.2.01.0002	Koordinasi dan Penyusunan Dokumen RKA-SKPD														
			Jumlah Dokumen RKA-SKPD dan Laporan Hasil Koordinasi Penyusunan Dokumen RKA-SKPD				2 Dokumen	8.000.000,00	Kab. Bengkayang, Capkala, Semua Kel/Desa Kab. Bengkayang, Capkala, Semua Kel/Desa	PENDAPATAN ASLI DAERAH (PAD)	Memperkuat pembangunan sumber daya manusia (SDM), sains, teknologi, pendidikan, kesehatan, prestasi olahraga, kesetaraan gender, serta penguatan peran perempuan, pemuda (generasi milenial dan generasi Z), dan penyandang disabilitas.	Mewujudkan Kepastian Hukum dan Tata pemerintahan yang baik PENINGKATAN TATA KELOLA PEMERINTAHAN DAN REFORMASI BIROKRASI SERTA OPTIMALISASI PENDAPATAN DAERAH	OPD Se Kabupaten Bengkayang		8.500.000,00	KECAMATAN CAPKALA
	7.01.01.2.01.0004	Koordinasi dan Penyusunan DPA-SKPD														

NO	KODE	URUSAN / BIDANG URUSAN / PROGRAM / KEGIATAN / SUB KEGIATAN	INDIKATOR PROGRAM / KEGIATAN / SUB KEGIATAN	TARGET AKHIR PERIODE RENSTRA OPD	REALISASI CAPAIAN RENJA OPD TAHUN 2024	PRAKIRAAN CAPAIAN TARGET RENJA OPD TAHUN 2025	CAPAIAN KINERJA DAN KERANGKA PENDANAAN						KELOMPOK SASARAN	PRAKIRAAN MAJU RENCANA TAHUN 2027		PERANGKAT DAERAH PENANGGUNG JAWAB
							TARGET 2026	PAGU INDIKATIF (Rp)	LOKASI	SUMBER DANA	PRIORITAS			TARGET	PAGU INDIKATIF (Rp)	
											NASIONAL	DAERAH				
1	2	3	4	5	6	7	8	9	10	11	12	13	14	15	16	17
			Jumlah Dokumen DPA-SKPD dan Laporan Hasil Koordinasi Penyusunan Dokumen DPA-SKPD				2 Dokumen	8.000.000,00	Kab. Bengkayang, Capkala, Semua Kel/Desa Kab. Bengkayang, Capkala, Semua Kel/Desa	PENDAPATAN ASLI DAERAH (PAD)	Memperkuat pembangunan sumber daya manusia (SDM), sains, teknologi, pendidikan, kesehatan, prestasi olahraga, kesetaraan gender, serta penguatan peran perempuan, pemuda (generasi milenial dan generasi Z), dan penyandang disabilitas.	Mewujudkan Kepastian Hukum dan Tata pemerintahan yang baik PENINGKATAN TATA KELOLA PEMERINTAHAN DAN REFORMASI BIROKRASI SERTA OPTIMALISASI PENDAPATAN DAERAH	OPD Se Kabupaten Bengkayang		8.500.000,00	KECAMATAN CAPKALA
	7.01.01.2.02	Administrasi Keuangan Perangkat Daerah	*Jumlah Laporan Keuangan bulanan, Triwulan, Semester dan Tahunan SKPD Jumlah PNS yang mendapatkan Gaji dan Tunjangan dan Jumlah PNS yang mendapatkan TPP*	-			17 Laporan 17 Orang/bulan	1.684.343.748,00			Memperkuat reformasi politik, hukum dan birokrasi, serta memperkuat pencegahan dan pemberantasan korupsi, narkoba, judi, dan penyelundupan.	Mewujudkan Kepastian Hukum dan Tata pemerintahan yang baik PENINGKATAN TATA KELOLA PEMERINTAHAN DAN REFORMASI BIROKRASI SERTA OPTIMALISASI PENDAPATAN DAERAH	OPD Se Kabupaten Bengkayang	-	1.850.162.125,00	KECAMATAN CAPKALA
	7.01.01.2.02.0001	Penyediaan Gaji dan Tunjangan ASN														
			Jumlah Orang yang Menerima Gaji dan Tunjangan ASN				18 Orang/bulan	1.620.783.748,00	Kab. Bengkayang, Capkala, Semua Kel/Desa Kab. Bengkayang, Capkala, Semua Kel/Desa	DANA ALOKASI UMUM (DAU)	Memperkuat reformasi politik, hukum dan birokrasi, serta memperkuat pencegahan dan pemberantasan korupsi, narkoba, judi, dan penyelundupan.	Mewujudkan Kepastian Hukum dan Tata pemerintahan yang baik PENINGKATAN TATA KELOLA PEMERINTAHAN DAN REFORMASI BIROKRASI SERTA OPTIMALISASI PENDAPATAN DAERAH	OPD Se Kabupaten Bengkayang		1.782.862.125,00	KECAMATAN CAPKALA

NO	KODE	URUSAN / BIDANG URUSAN / PROGRAM / KEGIATAN / SUB KEGIATAN	INDIKATOR PROGRAM / KEGIATAN / SUB KEGIATAN	TARGET AKHIR PERIODE RENSTRA OPD	REALISASI CAPAIAN RENJA OPD TAHUN 2024	PRAKIRAAN CAPAIAN TARGET RENJA OPD TAHUN 2025	CAPAIAN KINERJA DAN KERANGKA PENDANAAN						KELOMPOK SASARAN	PRAKIRAAN MAJU RENCANA TAHUN 2027		PERANGKAT DAERAH PENANGGUNG JAWAB
							TARGET 2026	PAGU INDIKATIF (Rp)	LOKASI	SUMBER DANA	PRIORITAS			TARGET	PAGU INDIKATIF (Rp)	
											NASIONAL	DAERAH				
1	2	3	4	5	6	7	8	9	10	11	12	13	14	15	16	17
	7.01.01.2.02.0002	Penyediaan Administrasi Pelaksanaan Tugas ASN														
			Jumlah Dokumen Hasil Penyediaan Administrasi Pelaksanaan Tugas ASN				12 Dokumen	58.560.000,00	Kab. Bengkayang, Capkala, Semua Kel/Desa Kab. Bengkayang, Capkala, Semua Kel/Desa	PENDAPATAN ASLI DAERAH (PAD)	Memperkuat reformasi politik, hukum dan birokrasi, serta memperkuat pencegahan dan pemberantasan korupsi, narkoba, judi, dan penyeludupan.	Mewujudkan Kepastian Hukum dan Tata pemerintahan yang baik PENINGKATAN TATA KELOLA PEMERINTAHAN DAN REFORMASI BIROKRASI SERTA OPTIMALISASI PENDAPATAN DAERAH	OPD Se Kabupaten Bengkayang		61.500.000,00	KECAMATAN CAPKALA
	7.01.01.2.02.0005	Koordinasi dan Penyusunan Laporan Keuangan Akhir Tahun SKPD														
			Jumlah Laporan Keuangan Akhir Tahun SKPD dan Laporan Hasil Koordinasi Penyusunan Laporan Keuangan Akhir Tahun SKPD				1 Laporan	5.000.000,00	Kab. Bengkayang, Capkala, Semua Kel/Desa Kab. Bengkayang, Capkala, Semua Kel/Desa	PENDAPATAN ASLI DAERAH (PAD)	Memperkuat reformasi politik, hukum dan birokrasi, serta memperkuat pencegahan dan pemberantasan korupsi, narkoba, judi, dan penyeludupan.	Mewujudkan Kepastian Hukum dan Tata pemerintahan yang baik PENINGKATAN TATA KELOLA PEMERINTAHAN DAN REFORMASI BIROKRASI SERTA OPTIMALISASI PENDAPATAN DAERAH	OPD Se Kabupaten Bengkayang		5.800.000,00	KECAMATAN CAPKALA
	7.01.01.2.06	Administrasi Umum Perangkat Daerah	*Ketersediaan Komponen Pendukung Administrasi Umum Kecamatan*	-			100 %	52.500.000,00			Memperkuat reformasi politik, hukum dan birokrasi, serta memperkuat pencegahan dan pemberantasan korupsi, narkoba, judi, dan penyeludupan.	Mewujudkan Kepastian Hukum dan Tata pemerintahan yang baik PENINGKATAN TATA KELOLA PEMERINTAHAN DAN REFORMASI BIROKRASI SERTA OPTIMALISASI PENDAPATAN DAERAH	OPD Se Kabupaten Bengkayang	-	55.300.000,00	KECAMATAN CAPKALA
	7.01.01.2.06.0001	Penyediaan Komponen Instalasi Listrik/Penerangan Bangunan Kantor														

NO	KODE	URUSAN / BIDANG URUSAN / PROGRAM / KEGIATAN / SUB KEGIATAN	INDIKATOR PROGRAM / KEGIATAN / SUB KEGIATAN	TARGET AKHIR PERIODE RENSTRA OPD	REALISASI CAPAIAN RENJA OPD TAHUN 2024	PRAKIRAAN CAPAIAN TARGET RENJA OPD TAHUN 2025	CAPAIAN KINERJA DAN KERANGKA PENDANAAN						KELOMPOK SASARAN	PRAKIRAAN MAJU RENCANA TAHUN 2027		PERANGKAT DAERAH PENANGGUNG JAWAB
							TARGET 2026	PAGU INDIKATIF (Rp)	LOKASI	SUMBER DANA	PRIORITAS			TARGET	PAGU INDIKATIF (Rp)	
											NASIONAL	DAERAH				
1	2	3	4	5	6	7	8	9	10	11	12	13	14	15	16	17
			Jumlah Paket Komponen Instalasi Listrik/Penerangan Bangunan Kantor yang Disediakan				1 Paket	5.000.000,00	Kab. Bengkayang, Capkala, Semua Kel/Desa Kab. Bengkayang, Capkala, Semua Kel/Desa	PENDAPATAN ASLI DAERAH (PAD)	Memperkuat reformasi politik, hukum dan birokrasi, serta memperkuat pencegahan dan pemberantasan korupsi, narkoba, judi, dan penyeludupan.	Mewujudkan Kepastian Hukum dan Tata pemerintahan yang baik PENINGKATAN TATA KELOLA PEMERINTAHAN DAN REFORMASI BIROKRASI SERTA OPTIMALISASI PENDAPATAN DAERAH	OPD Se Kabupaten Bengkayang		5.500.000,00	KECAMATAN CAPKALA
	7.01.01.2.06.0004	Penyediaan Bahan Logistik Kantor														
			Jumlah Paket Bahan Logistik Kantor yang Disediakan				4 Paket	43.000.000,00	Kab. Bengkayang, Capkala, Semua Kel/Desa Kab. Bengkayang, Capkala, Semua Kel/Desa	PENDAPATAN ASLI DAERAH (PAD)	Memperkuat reformasi politik, hukum dan birokrasi, serta memperkuat pencegahan dan pemberantasan korupsi, narkoba, judi, dan penyeludupan.	Mewujudkan Kepastian Hukum dan Tata pemerintahan yang baik PENINGKATAN TATA KELOLA PEMERINTAHAN DAN REFORMASI BIROKRASI SERTA OPTIMALISASI PENDAPATAN DAERAH	OPD Se Kabupaten Bengkayang		45.000.000,00	KECAMATAN CAPKALA
	7.01.01.2.06.0009	Penyelenggaraan Rapat Koordinasi dan Konsultasi SKPD														
			Jumlah Laporan Penyelenggaraan Rapat Koordinasi dan Konsultasi SKPD				100 Laporan	4.500.000,00	Kab. Bengkayang, Capkala, Semua Kel/Desa Kab. Bengkayang, Capkala, Semua Kel/Desa	PENDAPATAN ASLI DAERAH (PAD)	Memperkuat reformasi politik, hukum dan birokrasi, serta memperkuat pencegahan dan pemberantasan korupsi, narkoba, judi, dan penyeludupan.	Mewujudkan Kepastian Hukum dan Tata pemerintahan yang baik PENINGKATAN TATA KELOLA PEMERINTAHAN DAN REFORMASI BIROKRASI SERTA OPTIMALISASI PENDAPATAN DAERAH	OPD Se Kabupaten Bengkayang		4.800.000,00	KECAMATAN CAPKALA

NO	KODE	URUSAN / BIDANG URUSAN / PROGRAM / KEGIATAN / SUB KEGIATAN	INDIKATOR PROGRAM / KEGIATAN / SUB KEGIATAN	TARGET AKHIR PERIODE RENSTRA OPD	REALISASI CAPAIAN RENJA OPD TAHUN 2024	PRAKIRAAN CAPAIAN TARGET RENJA OPD TAHUN 2025	CAPAIAN KINERJA DAN KERANGKA PENDANAAN						KELOMPOK SASARAN	PRAKIRAAN MAJU RENCANA TAHUN 2027		PERANGKAT DAERAH PENANGGUNG JAWAB
							TARGET 2026	PAGU INDIKATIF (Rp)	LOKASI	SUMBER DANA	PRIORITAS			TARGET	PAGU INDIKATIF (Rp)	
											NASIONAL	DAERAH				
1	2	3	4	5	6	7	8	9	10	11	12	13	14	15	16	17
	7.01.01.2.08	Penyediaan Jasa Penunjang Urusan Pemerintahan Daerah	*Jumlah bulan ketersediaan jasa Penunjang Urusan Pemerintahan Kecamatan*	-			12 Bulan/Orang	20.440.000,00			Memperkuat reformasi politik, hukum dan birokrasi, serta memperkuat pencegahan dan pemberantasan korupsi, narkoba, judi, dan penyeludupan.	Mewujudkan Kepastian Hukum dan Tata pemerintahan yang baik PENINGKATAN TATA KELOLA PEMERINTAHAN DAN REFORMASI BIROKRASI SERTA OPTIMALISASI PENDAPATAN DAERAH	OPD Se Kabupaten Bengkayang	-	21.500.000,00	KECAMATAN CAPKALA
	7.01.01.2.08.0001	Penyediaan Jasa Surat Menyurat														
			Jumlah Laporan Penyediaan Jasa Surat Menyurat				12 Laporan	5.000.000,00	Kab. Bengkayang, Capkala, Semua Kel/Desa Kab. Bengkayang, Capkala, Semua Kel/Desa	PENDAPATAN ASLI DAERAH (PAD)	Memperkuat reformasi politik, hukum dan birokrasi, serta memperkuat pencegahan dan pemberantasan korupsi, narkoba, judi, dan penyeludupan.	Mewujudkan Kepastian Hukum dan Tata pemerintahan yang baik PENINGKATAN TATA KELOLA PEMERINTAHAN DAN REFORMASI BIROKRASI SERTA OPTIMALISASI PENDAPATAN DAERAH	OPD Se Kabupaten Bengkayang		5.250.000,00	KECAMATAN CAPKALA
	7.01.01.2.08.0002	Penyediaan Jasa Komunikasi, Sumber Daya Air dan Listrik														
			Jumlah Laporan Penyediaan Jasa Komunikasi, Sumber Daya Air dan Listrik yang Disediakan				12 Laporan	15.440.000,00	Kab. Bengkayang, Capkala, Semua Kel/Desa Kab. Bengkayang, Capkala, Semua Kel/Desa	PENDAPATAN ASLI DAERAH (PAD)	Memperkuat reformasi politik, hukum dan birokrasi, serta memperkuat pencegahan dan pemberantasan korupsi, narkoba, judi, dan penyeludupan.	Mewujudkan Kepastian Hukum dan Tata pemerintahan yang baik PENINGKATAN TATA KELOLA PEMERINTAHAN DAN REFORMASI BIROKRASI SERTA OPTIMALISASI PENDAPATAN DAERAH	OPD Se Kabupaten Bengkayang		16.250.000,00	KECAMATAN CAPKALA

NO	KODE	URUSAN / BIDANG URUSAN / PROGRAM / KEGIATAN / SUB KEGIATAN	INDIKATOR PROGRAM / KEGIATAN / SUB KEGIATAN	TARGET AKHIR PERIODE RENSTRA OPD	REALISASI CAPAIAN RENJA OPD TAHUN 2024	PRAKIRAAN CAPAIAN TARGET RENJA OPD TAHUN 2025	CAPAIAN KINERJA DAN KERANGKA PENDANAAN						KELOMPOK SASARAN	PRAKIRAAN MAJU RENCANA TAHUN 2027		PERANGKAT DAERAH PENANGGUNG JAWAB
							TARGET 2026	PAGU INDIKATIF (Rp)	LOKASI	SUMBER DANA	PRIORITAS			TARGET	PAGU INDIKATIF (Rp)	
											NASIONAL	DAERAH				
1	2	3	4	5	6	7	8	9	10	11	12	13	14	15	16	17
	7.01.01.2.09	Pemeliharaan Barang Milik Daerah Penunjang Urusan Pemerintahan Daerah	*Jumlah paket Jasa pemeliharaan dan biaya Pemeliharaan BMD Kecamatan*	-			12 Bulan	24.000.000,00			Memperkuat reformasi politik, hukum dan birokrasi, serta memperkuat pencegahan dan pemberantasan korupsi, narkoba, judi, dan penyeludupan.	Mewujudkan Kepastian Hukum dan Tata pemerintahan yang baik PENINGKATAN TATA KELOLA PEMERINTAHAN DAN REFORMASI BIROKRASI SERTA OPTIMALISASI PENDAPATAN DAERAH	OPD Se Kabupaten Bengkayang	-	25.200.000,00	KECAMATAN CAPKALA
	7.01.01.2.09.0002	Penyediaan Jasa Pemeliharaan, Biaya Pemeliharaan, Pajak dan Perizinan Kendaraan Dinas Operasional atau Lapangan														
			Jumlah Kendaraan Dinas Operasional atau Lapangan yang Dipelihara dan dibayarkan Pajak dan Perizinannya				4 Unit	14.000.000,00	Kab. Bengkayang, Capkala, Semua Kel/Desa Kab. Bengkayang, Capkala, Semua Kel/Desa	PENDAPATAN ASLI DAERAH (PAD)	Memperkuat reformasi politik, hukum dan birokrasi, serta memperkuat pencegahan dan pemberantasan korupsi, narkoba, judi, dan penyeludupan.	Mewujudkan Kepastian Hukum dan Tata pemerintahan yang baik PENINGKATAN TATA KELOLA PEMERINTAHAN DAN REFORMASI BIROKRASI SERTA OPTIMALISASI PENDAPATAN DAERAH	OPD Se Kabupaten Bengkayang		14.700.000,00	KECAMATAN CAPKALA
	7.01.01.2.09.0009	Pemeliharaan/Rehabilitasi Gedung Kantor dan Bangunan Lainnya														
			Jumlah Gedung Kantor dan Bangunan Lainnya yang Dipelihara/Direhabilitasi				1 Unit	10.000.000,00	Kab. Bengkayang, Capkala, Semua Kel/Desa Kab. Bengkayang, Capkala, Semua Kel/Desa	PENDAPATAN ASLI DAERAH (PAD)	Memperkuat reformasi politik, hukum dan birokrasi, serta memperkuat pencegahan dan pemberantasan korupsi, narkoba, judi, dan penyeludupan.	Mewujudkan Kepastian Hukum dan Tata pemerintahan yang baik PENINGKATAN TATA KELOLA PEMERINTAHAN DAN REFORMASI BIROKRASI SERTA OPTIMALISASI PENDAPATAN DAERAH	OPD Se Kabupaten Bengkayang		10.500.000,00	KECAMATAN CAPKALA
2.	**7.01.02**	**PROGRAM PENYELENGGARAAN PEMERINTAHAN DAN PELAYANAN PUBLIK**	***Nilai AKIP PD***	**-**			**80 Nilai**	**10.000.000,00**						**-**	**15.000.000,00**	

NO	KODE	URUSAN / BIDANG URUSAN / PROGRAM / KEGIATAN / SUB KEGIATAN	INDIKATOR PROGRAM / KEGIATAN / SUB KEGIATAN	TARGET AKHIR PERIODE RENSTRA OPD	REALISASI CAPAIAN RENJA OPD TAHUN 2024	PRAKIRAAN CAPAIAN TARGET RENJA OPD TAHUN 2025	CAPAIAN KINERJA DAN KERANGKA PENDANAAN						KELOMPOK SASARAN	PRAKIRAAN MAJU RENCANA TAHUN 2027		PERANGKAT DAERAH PENANGGUNG JAWAB
							TARGET 2026	PAGU INDIKATIF (Rp)	LOKASI	SUMBER DANA	PRIORITAS			TARGET	PAGU INDIKATIF (Rp)	
											NASIONAL	DAERAH				
1	2	3	4	5	6	7	8	9	10	11	12	13	14	15	16	17
	7.01.02.2.01	Koordinasi Penyelenggaraan Kegiatan Pemerintahan di Tingkat Kecamatan	*Jumlah Koordinasi/Sinergi Perencanaan dan Pelaksanaan kegiatan pemerintahan dengan pemerintah daerah dan instansi vertikal.*	-			100 %	10.000.000,00			Memperkuat reformasi politik, hukum dan birokrasi, serta memperkuat pencegahan dan pemberantasan korupsi, narkoba, judi, dan penyeludupan.	Mewujudkan Kepastian Hukum dan Tata pemerintahan yang baik PENINGKATAN TATA KELOLA PEMERINTAHAN DAN REFORMASI BIROKRASI SERTA OPTIMALISASI PENDAPATAN DAERAH	PD Kecamatan Capkala	-	15.000.000,00	KECAMATAN CAPKALA
	7.01.02.2.01.0001	Koordinasi/Sinergi Perencanaan dan Pelaksanaan Kegiatan Pemerintahan dengan Perangkat Daerah dan Instansi Vertikal Terkait														
			Jumlah Laporan Koordinasi/Sinergi Perencanaan dan Pelaksanaan Kegiatan Pemerintahan dengan Perangkat Daerah dan Instansi Vertikal Terkait				15 Laporan	5.000.000,00	Kab. Bengkayang, Capkala, Semua Kel/Desa Kab. Bengkayang, Capkala, Semua Kel/Desa	PENDAPATAN ASLI DAERAH (PAD)	Memperkuat reformasi politik, hukum dan birokrasi, serta memperkuat pencegahan dan pemberantasan korupsi, narkoba, judi, dan penyeludupan.	Mewujudkan Kepastian Hukum dan Tata pemerintahan yang baik PENINGKATAN TATA KELOLA PEMERINTAHAN DAN REFORMASI BIROKRASI SERTA OPTIMALISASI PENDAPATAN DAERAH	PD Kecamatan Capkala		7.500.000,00	KECAMATAN CAPKALA
	7.01.02.2.01.0002	Peningkatan Efektifitas Kegiatan Pemerintahan di Tingkat Kecamatan														
			Jumlah Dokumen Peningkatan Efektifitas Kegiatan Pemerintahan di Tingkat Kecamatan				1 Dokumen	5.000.000,00	Kab. Bengkayang, Capkala, Semua Kel/Desa Kab. Bengkayang, Capkala, Semua Kel/Desa	PENDAPATAN ASLI DAERAH (PAD)	Memperkuat reformasi politik, hukum dan birokrasi, serta memperkuat pencegahan dan pemberantasan korupsi, narkoba, judi, dan penyeludupan.	Mewujudkan Kepastian Hukum dan Tata pemerintahan yang baik PENINGKATAN TATA KELOLA PEMERINTAHAN DAN REFORMASI BIROKRASI SERTA OPTIMALISASI PENDAPATAN DAERAH	PD Kecamatan Capkala		7.500.000,00	KECAMATAN CAPKALA

NO	KODE	URUSAN / BIDANG URUSAN / PROGRAM / KEGIATAN / SUB KEGIATAN	INDIKATOR PROGRAM / KEGIATAN / SUB KEGIATAN	TARGET AKHIR PERIODE RENSTRA OPD	REALISASI CAPAIAN RENJA OPD TAHUN 2024	PRAKIRAAN CAPAIAN TARGET RENJA OPD TAHUN 2025	CAPAIAN KINERJA DAN KERANGKA PENDANAAN						KELOMPOK SASARAN	PRAKIRAAN MAJU RENCANA TAHUN 2027		PERANGKAT DAERAH PENANGGUNG JAWAB
							TARGET 2026	PAGU INDIKATIF (Rp)	LOKASI	SUMBER DANA	PRIORITAS			TARGET	PAGU INDIKATIF (Rp)	
											NASIONAL	DAERAH				
1	2	3	4	5	6	7	8	9	10	11	12	13	14	15	16	17
3.	**7.01.05**	**PROGRAM PENYELENGGARAAN URUSAN PEMERINTAHAN UMUM**	***Persentase Jumlah Organisasi Kemasyarakatan, Organisasi Keagamaan dan Organisasi Kepemudaan yang telah mengikuti Kegiatan pembinaan Wawasan Kebangsaan dan Ketahanan Nasional***	**-**			**100 %**	**12.500.000,00**						**-**	**13.500.000,00**	
	7.01.05.2.01	Penyelenggaraan Urusan Pemerintahan Umum Sesuai Penugasan Kepala Daerah	*Pelaksanaan Kegiatan dalam rangka HUT RI, dan Kegiatan Keagamaan,, Kemasyarakatan*	-			100 %	12.500.000,00			Membangun dari desa dan dari bawah untuk pertumbuhan ekonomi, pemerataan ekonomi dan pemberantasan kemiskinan.	Mewujudkan Kepastian Hukum dan Tata pemerintahan yang baik PENINGKATAN TATA KELOLA PEMERINTAHAN DAN REFORMASI BIROKRASI SERTA OPTIMALISASI PENDAPATAN DAERAH	OPD Se Kabupaten Bengkayang	-	13.500.000,00	KECAMATAN CAPKALA
	7.01.05.2.01.0001	Pembinaan Wawasan Kebangsaan dan Ketahanan Nasional dalam rangka Memantapkan Pengamalan Pancasila, Pelaksanaan Undang-Undang Dasar Negara Republik Indonesia Tahun 1945, Pelestarian Bhinneka Tunggal Ika serta Pemertahanan dan Pemeliharaan Keutuhan Negara Kesatuan Republik Indonesia														
			Jumlah Orang yang Mengikuti Pembinaan Wawasan Kebangsaan dan Ketahanan Nasional dalam rangka Memantapkan Pengamalan Pancasila, Pelaksanaan Undang-Undang Dasar Negara Republik Indonesia Tahun 1945, Pelestarian Bhinneka Tunggal Ika serta Pemertahanan dan Pemeliharaan Keutuhan Negara Kesatuan Republik Indonesia				180 Orang	12.500.000,00	Kab. Bengkayang, Capkala, Semua Kel/Desa Kab. Bengkayang, Capkala, Semua Kel/Desa	PENDAPATAN ASLI DAERAH (PAD)	Membangun dari desa dan dari bawah untuk pertumbuhan ekonomi, pemerataan ekonomi dan pemberantasan kemiskinan.	Mewujudkan Kepastian Hukum dan Tata pemerintahan yang baik PENINGKATAN TATA KELOLA PEMERINTAHAN DAN REFORMASI BIROKRASI SERTA OPTIMALISASI PENDAPATAN DAERAH	OPD Se Kabupaten Bengkayang		13.500.000,00	KECAMATAN CAPKALA
4.	**7.01.06**	**PROGRAM PEMBINAAN DAN PENGAWASAN PEMERINTAHAN DESA**	***Persentase Pembinaan dan Pengawasan Pemerintahan Desa (Persen)***	**-**			**100 %**	**21.000.000,00**						**-**	**24.500.000,00**	

NO	KODE	URUSAN / BIDANG URUSAN / PROGRAM / KEGIATAN / SUB KEGIATAN	INDIKATOR PROGRAM / KEGIATAN / SUB KEGIATAN	TARGET AKHIR PERIODE RENSTRA OPD	REALISASI CAPAIAN RENJA OPD TAHUN 2024	PRAKIRAAN CAPAIAN TARGET RENJA OPD TAHUN 2025	CAPAIAN KINERJA DAN KERANGKA PENDANAAN						KELOMPOK SASARAN	PRAKIRAAN MAJU RENCANA TAHUN 2027		PERANGKAT DAERAH PENANGGUNG JAWAB
							TARGET 2026	PAGU INDIKATIF (Rp)	LOKASI	SUMBER DANA	PRIORITAS			TARGET	PAGU INDIKATIF (Rp)	
											NASIONAL	DAERAH				
1	2	3	4	5	6	7	8	9	10	11	12	13	14	15	16	17
	7.01.06.2.01	Fasilitasi, Rekomendasi dan Koordinasi Pembinaan dan Pengawasan Pemerintahan Desa	*Persentase desa yang sudah menyusun dokumen perencanaan, penganggaran dan pelaporan dengan benar dan tepat waktu.*	-			6 Desa	21.000.000,00			Membangun dari desa dan dari bawah untuk pertumbuhan ekonomi, pemerataan ekonomi dan pemberantasan kemiskinan.	Mewujudkan Kepastian Hukum dan Tata pemerintahan yang baik PENINGKATAN TATA KELOLA PEMERINTAHAN DAN REFORMASI BIROKRASI SERTA OPTIMALISASI PENDAPATAN DAERAH	Desa Kecamatan Capkala	-	24.500.000,00	KECAMATAN CAPKALA
	7.01.06.2.01.0002	Fasilitasi Administrasi Tata Pemerintahan Desa														
			Jumlah Dokumen yang Difasilitasi dalam rangka Administrasi Tata Pemerintahan Desa				6 Dokumen	5.000.000,00	Kab. Bengkayang, Capkala, Semua Kel/Desa Kab. Bengkayang, Capkala, Semua Kel/Desa	PENDAPATAN ASLI DAERAH (PAD)	Membangun dari desa dan dari bawah untuk pertumbuhan ekonomi, pemerataan ekonomi dan pemberantasan kemiskinan.	Mewujudkan Kepastian Hukum dan Tata pemerintahan yang baik PENINGKATAN TATA KELOLA PEMERINTAHAN DAN REFORMASI BIROKRASI SERTA OPTIMALISASI PENDAPATAN DAERAH	Desa Kecamatan Capkala		7.500.000,00	KECAMATAN CAPKALA
	7.01.06.2.01.0003	Fasilitasi Pengelolaan Keuangan Desa dan Pendayagunaan Aset Desa														
			Jumlah Dokumen yang Difasilitasi dalam rangka Pengelolaan Keuangan Desa dan Pendayagunaan Aset Desa				6 Dokumen	8.000.000,00	Kab. Bengkayang, Capkala, Semua Kel/Desa Kab. Bengkayang, Capkala, Semua Kel/Desa	PENDAPATAN ASLI DAERAH (PAD)	Membangun dari desa dan dari bawah untuk pertumbuhan ekonomi, pemerataan ekonomi dan pemberantasan kemiskinan.	Mewujudkan Kepastian Hukum dan Tata pemerintahan yang baik PENINGKATAN TATA KELOLA PEMERINTAHAN DAN REFORMASI BIROKRASI SERTA OPTIMALISASI PENDAPATAN DAERAH	Desa Kecamatan Capkala		8.500.000,00	KECAMATAN CAPKALA
	7.01.06.2.01.0009	Fasilitasi Sinkronisasi Perencanaan Pembangunan Daerah dengan Pembangunan Desa														

NO	KODE	URUSAN / BIDANG URUSAN / PROGRAM / KEGIATAN / SUB KEGIATAN	INDIKATOR PROGRAM / KEGIATAN / SUB KEGIATAN	TARGET AKHIR PERIODE RENSTRA OPD	REALISASI CAPAIAN RENJA OPD TAHUN 2024	PRAKIRAAN CAPAIAN TARGET RENJA OPD TAHUN 2025	CAPAIAN KINERJA DAN KERANGKA PENDANAAN						KELOMPOK SASARAN	PRAKIRAAN MAJU RENCANA TAHUN 2027		PERANGKAT DAERAH PENANGGUNG JAWAB
							TARGET 2026	PAGU INDIKATIF (Rp)	LOKASI	SUMBER DANA	PRIORITAS			TARGET	PAGU INDIKATIF (Rp)	
											NASIONAL	DAERAH				
1	2	3	4	5	6	7	8	9	10	11	12	13	14	15	16	17
			Jumlah Dokumen Sinkronisasi Perencanaan Pembangunan Daerah dengan Pembangunan Desa				6 Dokumen	8.000.000,00	Kab. Bengkayang, Capkala, Semua Kel/Desa Kab. Bengkayang, Capkala, Semua Kel/Desa	PENDAPATAN ASLI DAERAH (PAD)	Membangun dari desa dan dari bawah untuk pertumbuhan ekonomi, pemerataan ekonomi dan pemberantasan kemiskinan.	Mewujudkan Kepastian Hukum dan Tata pemerintahan yang baik PENINGKATAN TATA KELOLA PEMERINTAHAN DAN REFORMASI BIROKRASI SERTA OPTIMALISASI PENDAPATAN DAERAH	Desa Kecamatan Capkala		8.500.000,00	KECAMATAN CAPKALA
		KECAMATAN SIDING						**1.428.446.159,00**							**1.499.868.447,00**	
	7	**UNSUR KEWILAYAHAN**						**1.428.446.159,00**							**1.499.868.447,00**	
	7.01	**KECAMATAN**						**1.428.446.159,00**							**1.499.868.447,00**	
1.	**7.01.01**	**PROGRAM PENUNJANG URUSAN PEMERINTAHAN DAERAH KABUPATEN/KOTA**	***Persentase Tingkat Pencapaian Pelaksanaan Program Penunjang Urusan Pemerintahan Daerah DI Kecamatan Siding***	**-**			**100 %**	**1.329.946.159,00**						**-**	**1.396.443.447,00**	
	7.01.01.2.01	Perencanaan, Penganggaran, dan Evaluasi Kinerja Perangkat Daerah	*Persentase Tersedianya Dokumen-dokumen Perencanaan, Penganggaran, dan Evaluasi Kinerja Perangkat Daerah*	-			100 %	10.000.000,00			Memperkuat reformasi politik, hukum dan birokrasi, serta memperkuat pencegahan dan pemberantasan korupsi, narkoba, judi, dan penyelundupan.	Meningkatkan Kualitas SDM, Kualitas Kehidupan Masyarakat, dan Kesetaraan Gender PENINGKATAN TATA KELOLA PEMERINTAHAN DAN REFORMASI BIROKRASI SERTA OPTIMALISASI PENDAPATAN DAERAH	Seluruh ASN di Kantor Camat Siding	-	10.500.000,00	KECAMATAN SIDING
	7.01.01.2.01.0001	Penyusunan Dokumen Perencanaan Perangkat Daerah														

NO	KODE	URUSAN / BIDANG URUSAN / PROGRAM / KEGIATAN / SUB KEGIATAN	INDIKATOR PROGRAM / KEGIATAN / SUB KEGIATAN	TARGET AKHIR PERIODE RENSTRA OPD	REALISASI CAPAIAN RENJA OPD TAHUN 2024	PRAKIRAAN CAPAIAN TARGET RENJA OPD TAHUN 2025	CAPAIAN KINERJA DAN KERANGKA PENDANAAN						KELOMPOK SASARAN	PRAKIRAAN MAJU RENCANA TAHUN 2027		PERANGKAT DAERAH PENANGGUNG JAWAB
							TARGET 2026	PAGU INDIKATIF (Rp)	LOKASI	SUMBER DANA	PRIORITAS			TARGET	PAGU INDIKATIF (Rp)	
											NASIONAL	DAERAH				
1	2	3	4	5	6	7	8	9	10	11	12	13	14	15	16	17
			Jumlah Dokumen Perencanaan Perangkat Daerah				1 Dokumen	2.500.000,00	Kab. Bengkayang, Siding, Semua Kel/Desa Kab. Bengkayang, Siding, Semua Kel/Desa	PENDAPATAN ASLI DAERAH (PAD)	Memperkuat reformasi politik, hukum dan birokrasi, serta memperkuat pencegahan dan pemberantasan korupsi, narkoba, judi, dan penyeludupan.	Meningkatkan Kualitas SDM, Kualitas Kehidupan Masyarakat, dan Kesetaraan Gender PENINGKATAN TATA KELOLA PEMERINTAHAN DAN REFORMASI BIROKRASI SERTA OPTIMALISASI PENDAPATAN DAERAH	Seluruh ASN di Kantor Camat Siding		2.625.000,00	KECAMATAN SIDING
	7.01.01.2.01.0002	Koordinasi dan Penyusunan Dokumen RKA-SKPD														
			Jumlah Dokumen RKA-SKPD dan Laporan Hasil Koordinasi Penyusunan Dokumen RKA-SKPD				5 Dokumen	5.000.000,00	Kab. Bengkayang, Siding, Semua Kel/Desa Kab. Bengkayang, Siding, Semua Kel/Desa	PENDAPATAN ASLI DAERAH (PAD)	Memperkuat reformasi politik, hukum dan birokrasi, serta memperkuat pencegahan dan pemberantasan korupsi, narkoba, judi, dan penyeludupan.	Meningkatkan Kualitas SDM, Kualitas Kehidupan Masyarakat, dan Kesetaraan Gender PENINGKATAN TATA KELOLA PEMERINTAHAN DAN REFORMASI BIROKRASI SERTA OPTIMALISASI PENDAPATAN DAERAH	Seluruh ASN di Kantor Camat Siding		5.250.000,00	KECAMATAN SIDING
	7.01.01.2.01.0007	Evaluasi Kinerja Perangkat Daerah														

NO	KODE	URUSAN / BIDANG URUSAN / PROGRAM / KEGIATAN / SUB KEGIATAN	INDIKATOR PROGRAM / KEGIATAN / SUB KEGIATAN	TARGET AKHIR PERIODE RENSTRA OPD	REALISASI CAPAIAN RENJA OPD TAHUN 2024	PRAKIRAAN CAPAIAN TARGET RENJA OPD TAHUN 2025	CAPAIAN KINERJA DAN KERANGKA PENDANAAN						KELOMPOK SASARAN	PRAKIRAAN MAJU RENCANA TAHUN 2027		PERANGKAT DAERAH PENANGGUNG JAWAB
							TARGET 2026	PAGU INDIKATIF (Rp)	LOKASI	SUMBER DANA	PRIORITAS			TARGET	PAGU INDIKATIF (Rp)	
											NASIONAL	DAERAH				
1	2	3	4	5	6	7	8	9	10	11	12	13	14	15	16	17
			Jumlah Laporan Evaluasi Kinerja Perangkat Daerah				2 Laporan	2.500.000,00	Kab. Bengkayang, Siding, Semua Kel/Desa Kab. Bengkayang, Siding, Semua Kel/Desa	PENDAPATAN ASLI DAERAH (PAD)	Memperkuat reformasi politik, hukum dan birokrasi, serta memperkuat pencegahan dan pemberantasan korupsi, narkoba, judi, dan penyeludupan.	Meningkatkan Kualitas SDM, Kualitas Kehidupan Masyarakat, dan Kesetaraan Gender PENINGKATAN TATA KELOLA PEMERINTAHAN DAN REFORMASI BIROKRASI SERTA OPTIMALISASI PENDAPATAN DAERAH	Seluruh ASN di Kantor Camat Siding		2.625.000,00	KECAMATAN SIDING
	7.01.01.2.02	Administrasi Keuangan Perangkat Daerah	*Persentase Terpenuhinya Gaji dan Tunjangan ASN serta Laporan Keuangan Akhir Tahun SKPD*	-			100 %	1.210.946.159,00			Memperkuat reformasi politik, hukum dan birokrasi, serta memperkuat pencegahan dan pemberantasan korupsi, narkoba, judi, dan penyeludupan.	Meningkatkan Kualitas SDM, Kualitas Kehidupan Masyarakat, dan Kesetaraan Gender PENINGKATAN TATA KELOLA PEMERINTAHAN DAN REFORMASI BIROKRASI SERTA OPTIMALISASI PENDAPATAN DAERAH	Seluruh ASN di Kantor Camat Siding	-	1.271.493.447,00	KECAMATAN SIDING
	7.01.01.2.02.0001	Penyediaan Gaji dan Tunjangan ASN														

NO	KODE	URUSAN / BIDANG URUSAN / PROGRAM / KEGIATAN / SUB KEGIATAN	INDIKATOR PROGRAM / KEGIATAN / SUB KEGIATAN	TARGET AKHIR PERIODE RENSTRA OPD	REALISASI CAPAIAN RENJA OPD TAHUN 2024	PRAKIRAAN CAPAIAN TARGET RENJA OPD TAHUN 2025	CAPAIAN KINERJA DAN KERANGKA PENDANAAN						KELOMPOK SASARAN	PRAKIRAAN MAJU RENCANA TAHUN 2027		PERANGKAT DAERAH PENANGGUNG JAWAB
							TARGET 2026	PAGU INDIKATIF (Rp)	LOKASI	SUMBER DANA	PRIORITAS			TARGET	PAGU INDIKATIF (Rp)	
											NASIONAL	DAERAH				
1	2	3	4	5	6	7	8	9	10	11	12	13	14	15	16	17
			Jumlah Orang yang Menerima Gaji dan Tunjangan ASN				15 Orang/bulan	1.208.446.159,00	Kab. Bengkayang, Siding, Semua Kel/Desa Kab. Bengkayang, Siding, Semua Kel/Desa	DANA ALOKASI UMUM (DAU)	Memperkuat reformasi politik, hukum dan birokrasi, serta memperkuat pencegahan dan pemberantasan korupsi, narkoba, judi, dan penyeludupan.	Meningkatkan Kualitas SDM, Kualitas Kehidupan Masyarakat, dan Kesetaraan Gender PENINGKATAN TATA KELOLA PEMERINTAHAN DAN REFORMASI BIROKRASI SERTA OPTIMALISASI PENDAPATAN DAERAH	Seluruh ASN di Kantor Camat Siding		1.268.868.447,00	KECAMATAN SIDING
	7.01.01.2.02.0005	Koordinasi dan Penyusunan Laporan Keuangan Akhir Tahun SKPD														
			Jumlah Laporan Keuangan Akhir Tahun SKPD dan Laporan Hasil Koordinasi Penyusunan Laporan Keuangan Akhir Tahun SKPD				1 Laporan	2.500.000,00	Kab. Bengkayang, Siding, Semua Kel/Desa Kab. Bengkayang, Siding, Semua Kel/Desa	PENDAPATAN ASLI DAERAH (PAD)	Memperkuat reformasi politik, hukum dan birokrasi, serta memperkuat pencegahan dan pemberantasan korupsi, narkoba, judi, dan penyeludupan.	Meningkatkan Kualitas SDM, Kualitas Kehidupan Masyarakat, dan Kesetaraan Gender PENINGKATAN TATA KELOLA PEMERINTAHAN DAN REFORMASI BIROKRASI SERTA OPTIMALISASI PENDAPATAN DAERAH	Seluruh ASN di Kantor Camat Siding		2.625.000,00	KECAMATAN SIDING

NO	KODE	URUSAN / BIDANG URUSAN / PROGRAM / KEGIATAN / SUB KEGIATAN	INDIKATOR PROGRAM / KEGIATAN / SUB KEGIATAN	TARGET AKHIR PERIODE RENSTRA OPD	REALISASI CAPAIAN RENJA OPD TAHUN 2024	PRAKIRAAN CAPAIAN TARGET RENJA OPD TAHUN 2025	CAPAIAN KINERJA DAN KERANGKA PENDANAAN						KELOMPOK SASARAN	PRAKIRAAN MAJU RENCANA TAHUN 2027		PERANGKAT DAERAH PENANGGUNG JAWAB
							TARGET 2026	PAGU INDIKATIF (Rp)	LOKASI	SUMBER DANA	PRIORITAS			TARGET	PAGU INDIKATIF (Rp)	
											NASIONAL	DAERAH				
1	2	3	4	5	6	7	8	9	10	11	12	13	14	15	16	17
	7.01.01.2.06	Administrasi Umum Perangkat Daerah	*Persentase Terpenuhinya Kebutuhan-kebutuhan pengadministrasian umum*	-			100 %	20.400.000,00			Memperkuat reformasi politik, hukum dan birokrasi, serta memperkuat pencegahan dan pemberantasan korupsi, narkoba, judi, dan penyeludupan.	Meningkatkan Kualitas SDM, Kualitas Kehidupan Masyarakat, dan Kesetaraan Gender PENINGKATAN TATA KELOLA PEMERINTAHAN DAN REFORMASI BIROKRASI SERTA OPTIMALISASI PENDAPATAN DAERAH	Seluruh ASN di Kantor Camat Siding	-	21.420.000,00	KECAMATAN SIDING
	7.01.01.2.06.0002	Penyediaan Peralatan dan Perlengkapan Kantor														
			Jumlah Paket Peralatan dan Perlengkapan Kantor yang Disediakan				5 Paket	15.000.000,00	Kab. Bengkayang, Siding, Semua Kel/Desa Kab. Bengkayang, Siding, Semua Kel/Desa	PENDAPATAN ASLI DAERAH (PAD)	Memperkuat reformasi politik, hukum dan birokrasi, serta memperkuat pencegahan dan pemberantasan korupsi, narkoba, judi, dan penyeludupan.	Meningkatkan Kualitas SDM, Kualitas Kehidupan Masyarakat, dan Kesetaraan Gender PENINGKATAN TATA KELOLA PEMERINTAHAN DAN REFORMASI BIROKRASI SERTA OPTIMALISASI PENDAPATAN DAERAH	Seluruh ASN di Kantor Camat Siding		15.750.000,00	KECAMATAN SIDING
	7.01.01.2.06.0005	Penyediaan Barang Cetakan dan Penggandaan														

NO	KODE	URUSAN / BIDANG URUSAN / PROGRAM / KEGIATAN / SUB KEGIATAN	INDIKATOR PROGRAM / KEGIATAN / SUB KEGIATAN	TARGET AKHIR PERIODE RENSTRA OPD	REALISASI CAPAIAN RENJA OPD TAHUN 2024	PRAKIRAAN CAPAIAN TARGET RENJA OPD TAHUN 2025	CAPAIAN KINERJA DAN KERANGKA PENDANAAN						KELOMPOK SASARAN	PRAKIRAAN MAJU RENCANA TAHUN 2027		PERANGKAT DAERAH PENANGGUNG JAWAB
							TARGET 2026	PAGU INDIKATIF (Rp)	LOKASI	SUMBER DANA	PRIORITAS			TARGET	PAGU INDIKATIF (Rp)	
											NASIONAL	DAERAH				
1	2	3	4	5	6	7	8	9	10	11	12	13	14	15	16	17
			Jumlah Paket Barang Cetakan dan Penggandaan yang Disediakan				5 Paket	3.000.000,00	Kab. Bengkayang, Siding, Semua Kel/Desa Kab. Bengkayang, Siding, Semua Kel/Desa	PENDAPATAN ASLI DAERAH (PAD)	Memperkuat reformasi politik, hukum dan birokrasi, serta memperkuat pencegahan dan pemberantasan korupsi, narkoba, judi, dan penyeludupan.	Meningkatkan Kualitas SDM, Kualitas Kehidupan Masyarakat, dan Kesetaraan Gender PENINGKATAN TATA KELOLA PEMERINTAHAN DAN REFORMASI BIROKRASI SERTA OPTIMALISASI PENDAPATAN DAERAH	Seluruh ASN di Kantor Camat Siding		3.150.000,00	KECAMATAN SIDING
	7.01.01.2.06.0011	Dukungan Pelaksanaan Sistem Pemerintahan Berbasis Elektronik pada SKPD														
			Jumlah Dokumen Dukungan Pelaksanaan Sistem Pemerintahan Berbasis Elektronik pada SKPD				12 Dokumen	2.400.000,00	Kab. Bengkayang, Siding, Semua Kel/Desa Kab. Bengkayang, Siding, Semua Kel/Desa	PENDAPATAN ASLI DAERAH (PAD)	Memperkuat reformasi politik, hukum dan birokrasi, serta memperkuat pencegahan dan pemberantasan korupsi, narkoba, judi, dan penyeludupan.	Meningkatkan Kualitas SDM, Kualitas Kehidupan Masyarakat, dan Kesetaraan Gender PENINGKATAN TATA KELOLA PEMERINTAHAN DAN REFORMASI BIROKRASI SERTA OPTIMALISASI PENDAPATAN DAERAH	Seluruh ASN di Kantor Camat Siding		2.520.000,00	KECAMATAN SIDING

NO	KODE	URUSAN / BIDANG URUSAN / PROGRAM / KEGIATAN / SUB KEGIATAN	INDIKATOR PROGRAM / KEGIATAN / SUB KEGIATAN	TARGET AKHIR PERIODE RENSTRA OPD	REALISASI CAPAIAN RENJA OPD TAHUN 2024	PRAKIRAAN CAPAIAN TARGET RENJA OPD TAHUN 2025	CAPAIAN KINERJA DAN KERANGKA PENDANAAN						KELOMPOK SASARAN	PRAKIRAAN MAJU RENCANA TAHUN 2027		PERANGKAT DAERAH PENANGGUNG JAWAB
							TARGET 2026	PAGU INDIKATIF (Rp)	LOKASI	SUMBER DANA	PRIORITAS			TARGET	PAGU INDIKATIF (Rp)	
											NASIONAL	DAERAH				
1	2	3	4	5	6	7	8	9	10	11	12	13	14	15	16	17
	7.01.01.2.07	Pengadaan Barang Milik Daerah Penunjang Urusan Pemerintah Daerah	*Persentase Terpenuhinya Pengadaan Barang Milik Pemerintah Daerah*	-			100 %	5.000.000,00			Memperkuat reformasi politik, hukum dan birokrasi, serta memperkuat pencegahan dan pemberantasan korupsi, narkoba, judi, dan penyeludupan.	Meningkatkan Kualitas SDM, Kualitas Kehidupan Masyarakat, dan Kesetaraan Gender PENINGKATAN TATA KELOLA PEMERINTAHAN DAN REFORMASI BIROKRASI SERTA OPTIMALISASI PENDAPATAN DAERAH	Seluruh ASN di Kantor Camat Siding	-	5.250.000,00	KECAMATAN SIDING
	7.01.01.2.07.0010	Pengadaan Sarana dan Prasarana Gedung Kantor atau Bangunan Lainnya														
			Jumlah Unit Sarana dan Prasarana Gedung Kantor atau Bangunan Lainnya yang Disediakan				1 Unit	5.000.000,00	Kab. Bengkayang, Siding, Semua Kel/Desa Kab. Bengkayang, Siding, Semua Kel/Desa	PENDAPATAN ASLI DAERAH (PAD)	Memperkuat reformasi politik, hukum dan birokrasi, serta memperkuat pencegahan dan pemberantasan korupsi, narkoba, judi, dan penyeludupan.	Meningkatkan Kualitas SDM, Kualitas Kehidupan Masyarakat, dan Kesetaraan Gender PENINGKATAN TATA KELOLA PEMERINTAHAN DAN REFORMASI BIROKRASI SERTA OPTIMALISASI PENDAPATAN DAERAH	Seluruh ASN di Kantor Camat Siding		5.250.000,00	KECAMATAN SIDING

NO	KODE	URUSAN / BIDANG URUSAN / PROGRAM / KEGIATAN / SUB KEGIATAN	INDIKATOR PROGRAM / KEGIATAN / SUB KEGIATAN	TARGET AKHIR PERIODE RENSTRA OPD	REALISASI CAPAIAN RENJA OPD TAHUN 2024	PRAKIRAAN CAPAIAN TARGET RENJA OPD TAHUN 2025	CAPAIAN KINERJA DAN KERANGKA PENDANAAN						KELOMPOK SASARAN	PRAKIRAAN MAJU RENCANA TAHUN 2027		PERANGKAT DAERAH PENANGGUNG JAWAB
							TARGET 2026	PAGU INDIKATIF (Rp)	LOKASI	SUMBER DANA	PRIORITAS			TARGET	PAGU INDIKATIF (Rp)	
											NASIONAL	DAERAH				
1	2	3	4	5	6	7	8	9	10	11	12	13	14	15	16	17
	7.01.01.2.08	Penyediaan Jasa Penunjang Urusan Pemerintahan Daerah	*Persentase Terpenuhinya Jasa Penunjang Urusan Pemeritahan Daerah*	-			100 %	53.000.000,00			Memperkuat reformasi politik, hukum dan birokrasi, serta memperkuat pencegahan dan pemberantasan korupsi, narkoba, judi, dan penyeludupan.	Meningkatkan Kualitas SDM, Kualitas Kehidupan Masyarakat, dan Kesetaraan Gender PENINGKATAN TATA KELOLA PEMERINTAHAN DAN REFORMASI BIROKRASI SERTA OPTIMALISASI PENDAPATAN DAERAH	Seluruh ASN di Kantor Camat Siding	-	55.650.000,00	KECAMATAN SIDING
	7.01.01.2.08.0001	Penyediaan Jasa Surat Menyurat														
			Jumlah Laporan Penyediaan Jasa Surat Menyurat				1 Laporan	2.500.000,00	Kab. Bengkayang, Siding, Semua Kel/Desa Kab. Bengkayang, Siding, Semua Kel/Desa	PENDAPATAN ASLI DAERAH (PAD)	Memperkuat reformasi politik, hukum dan birokrasi, serta memperkuat pencegahan dan pemberantasan korupsi, narkoba, judi, dan penyeludupan.	Meningkatkan Kualitas SDM, Kualitas Kehidupan Masyarakat, dan Kesetaraan Gender PENINGKATAN TATA KELOLA PEMERINTAHAN DAN REFORMASI BIROKRASI SERTA OPTIMALISASI PENDAPATAN DAERAH	Seluruh ASN di Kantor Camat Siding		2.625.000,00	KECAMATAN SIDING
	7.01.01.2.08.0002	Penyediaan Jasa Komunikasi, Sumber Daya Air dan Listrik														

NO	KODE	URUSAN / BIDANG URUSAN / PROGRAM / KEGIATAN / SUB KEGIATAN	INDIKATOR PROGRAM / KEGIATAN / SUB KEGIATAN	TARGET AKHIR PERIODE RENSTRA OPD	REALISASI CAPAIAN RENJA OPD TAHUN 2024	PRAKIRAAN CAPAIAN TARGET RENJA OPD TAHUN 2025	CAPAIAN KINERJA DAN KERANGKA PENDANAAN						KELOMPOK SASARAN	PRAKIRAAN MAJU RENCANA TAHUN 2027		PERANGKAT DAERAH PENANGGUNG JAWAB
							TARGET 2026	PAGU INDIKATIF (Rp)	LOKASI	SUMBER DANA	PRIORITAS			TARGET	PAGU INDIKATIF (Rp)	
											NASIONAL	DAERAH				
1	2	3	4	5	6	7	8	9	10	11	12	13	14	15	16	17
			Jumlah Laporan Penyediaan Jasa Komunikasi, Sumber Daya Air dan Listrik yang Disediakan				12 Laporan	500.000,00	Kab. Bengkayang, Siding, Semua Kel/Desa Kab. Bengkayang, Siding, Semua Kel/Desa	PENDAPATAN ASLI DAERAH (PAD)	Memperkuat reformasi politik, hukum dan birokrasi, serta memperkuat pencegahan dan pemberantasan korupsi, narkoba, judi, dan penyeludupan.	Meningkatkan Kualitas SDM, Kualitas Kehidupan Masyarakat, dan Kesetaraan Gender PENINGKATAN TATA KELOLA PEMERINTAHAN DAN REFORMASI BIROKRASI SERTA OPTIMALISASI PENDAPATAN DAERAH	Seluruh ASN di Kantor Camat Siding		525.000,00	KECAMATAN SIDING
	7.01.01.2.08.0004	Penyediaan Jasa Pelayanan Umum Kantor														
			Jumlah Laporan Penyediaan Jasa Pelayanan Umum Kantor yang Disediakan				12 Laporan	50.000.000,00	Kab. Bengkayang, Siding, Semua Kel/Desa Kab. Bengkayang, Siding, Semua Kel/Desa	PENDAPATAN ASLI DAERAH (PAD)	Memperkuat reformasi politik, hukum dan birokrasi, serta memperkuat pencegahan dan pemberantasan korupsi, narkoba, judi, dan penyeludupan.	Meningkatkan Kualitas SDM, Kualitas Kehidupan Masyarakat, dan Kesetaraan Gender PENINGKATAN TATA KELOLA PEMERINTAHAN DAN REFORMASI BIROKRASI SERTA OPTIMALISASI PENDAPATAN DAERAH	Seluruh ASN di Kantor Camat Siding		52.500.000,00	KECAMATAN SIDING

NO	KODE	URUSAN / BIDANG URUSAN / PROGRAM / KEGIATAN / SUB KEGIATAN	INDIKATOR PROGRAM / KEGIATAN / SUB KEGIATAN	TARGET AKHIR PERIODE RENSTRA OPD	REALISASI CAPAIAN RENJA OPD TAHUN 2024	PRAKIRAAN CAPAIAN TARGET RENJA OPD TAHUN 2025	CAPAIAN KINERJA DAN KERANGKA PENDANAAN						KELOMPOK SASARAN	PRAKIRAAN MAJU RENCANA TAHUN 2027		PERANGKAT DAERAH PENANGGUNG JAWAB
							TARGET 2026	PAGU INDIKATIF (Rp)	LOKASI	SUMBER DANA	PRIORITAS			TARGET	PAGU INDIKATIF (Rp)	
											NASIONAL	DAERAH				
1	2	3	4	5	6	7	8	9	10	11	12	13	14	15	16	17
	7.01.01.2.09	Pemeliharaan Barang Milik Daerah Penunjang Urusan Pemerintahan Daerah	*Persentase Terpeliharanya Barang-barang Milik Pemerintah Daerah*	-			100 %	30.600.000,00			Memperkuat reformasi politik, hukum dan birokrasi, serta memperkuat pencegahan dan pemberantasan korupsi, narkoba, judi, dan penyeludupan.	Meningkatkan Kualitas SDM, Kualitas Kehidupan Masyarakat, dan Kesetaraan Gender PENINGKATAN TATA KELOLA PEMERINTAHAN DAN REFORMASI BIROKRASI SERTA OPTIMALISASI PENDAPATAN DAERAH	Seluruh ASN di Kantor Camat Siding	-	32.130.000,00	KECAMATAN SIDING
	7.01.01.2.09.0001	Penyediaan Jasa Pemeliharaan, Biaya Pemeliharaan, dan Pajak Kendaraan Perorangan Dinas atau Kendaraan Dinas Jabatan														
			Jumlah Kendaraan Perorangan Dinas atau Kendaraan Dinas Jabatan yang Dipelihara dan dibayarkan Pajaknya				6 Unit	30.600.000,00	Kab. Bengkayang, Siding, Semua Kel/Desa Kab. Bengkayang, Siding, Semua Kel/Desa	PENDAPATAN ASLI DAERAH (PAD)	Memperkuat reformasi politik, hukum dan birokrasi, serta memperkuat pencegahan dan pemberantasan korupsi, narkoba, judi, dan penyeludupan.	Meningkatkan Kualitas SDM, Kualitas Kehidupan Masyarakat, dan Kesetaraan Gender PENINGKATAN TATA KELOLA PEMERINTAHAN DAN REFORMASI BIROKRASI SERTA OPTIMALISASI PENDAPATAN DAERAH	Seluruh ASN di Kantor Camat Siding		32.130.000,00	KECAMATAN SIDING
2.	**7.01.02**	**PROGRAM PENYELENGGARAAN PEMERINTAHAN DAN PELAYANAN PUBLIK**	***Indeks Kepuasan Masyarakat Terhadap Pelayanan Publik lingkup Kecamatan***	**-**			**B**	**35.000.000,00**						**-**	**36.750.000,00**	

NO	KODE	URUSAN / BIDANG URUSAN / PROGRAM / KEGIATAN / SUB KEGIATAN	INDIKATOR PROGRAM / KEGIATAN / SUB KEGIATAN	TARGET AKHIR PERIODE RENSTRA OPD	REALISASI CAPAIAN RENJA OPD TAHUN 2024	PRAKIRAAN CAPAIAN TARGET RENJA OPD TAHUN 2025	CAPAIAN KINERJA DAN KERANGKA PENDANAAN						KELOMPOK SASARAN	PRAKIRAAN MAJU RENCANA TAHUN 2027		PERANGKAT DAERAH PENANGGUNG JAWAB
							TARGET 2026	PAGU INDIKATIF (Rp)	LOKASI	SUMBER DANA	PRIORITAS			TARGET	PAGU INDIKATIF (Rp)	
											NASIONAL	DAERAH				
1	2	3	4	5	6	7	8	9	10	11	12	13	14	15	16	17
	7.01.02.2.01	Koordinasi Penyelenggaraan Kegiatan Pemerintahan di Tingkat Kecamatan	*Indeks Terkoordinasinya Penyelenggaraan Kegiatan Pemerintahan dan Meningkatnya Efektifitas Kegiatan Pemerintahan*	-			B	35.000.000,00			Memperkuat reformasi politik, hukum dan birokrasi, serta memperkuat pencegahan dan pemberantasan korupsi, narkoba, judi, dan penyeludupan.	Meningkatkan Kualitas SDM, Kualitas Kehidupan Masyarakat, dan Kesetaraan Gender PENINGKATAN TATA KELOLA PEMERINTAHAN DAN REFORMASI BIROKRASI SERTA OPTIMALISASI PENDAPATAN DAERAH	Seluruh ASN di Kantor Camat Siding	-	36.750.000,00	KECAMATAN SIDING
	7.01.02.2.01.0001	Koordinasi/Sinergi Perencanaan dan Pelaksanaan Kegiatan Pemerintahan dengan Perangkat Daerah dan Instansi Vertikal Terkait														
			Jumlah Laporan Koordinasi/Sinergi Perencanaan dan Pelaksanaan Kegiatan Pemerintahan dengan Perangkat Daerah dan Instansi Vertikal Terkait				50 Laporan	25.000.000,00	Kab. Bengkayang, Siding, Semua Kel/Desa Kab. Bengkayang, Siding, Semua Kel/Desa	PENDAPATAN ASLI DAERAH (PAD)	Memperkuat reformasi politik, hukum dan birokrasi, serta memperkuat pencegahan dan pemberantasan korupsi, narkoba, judi, dan penyeludupan.	Meningkatkan Kualitas SDM, Kualitas Kehidupan Masyarakat, dan Kesetaraan Gender PENINGKATAN TATA KELOLA PEMERINTAHAN DAN REFORMASI BIROKRASI SERTA OPTIMALISASI PENDAPATAN DAERAH	Seluruh ASN di Kantor Camat Siding		26.250.000,00	KECAMATAN SIDING
	7.01.02.2.01.0002	Peningkatan Efektifitas Kegiatan Pemerintahan di Tingkat Kecamatan														

NO	KODE	URUSAN / BIDANG URUSAN / PROGRAM / KEGIATAN / SUB KEGIATAN	INDIKATOR PROGRAM / KEGIATAN / SUB KEGIATAN	TARGET AKHIR PERIODE RENSTRA OPD	REALISASI CAPAIAN RENJA OPD TAHUN 2024	PRAKIRAAN CAPAIAN TARGET RENJA OPD TAHUN 2025	CAPAIAN KINERJA DAN KERANGKA PENDANAAN						KELOMPOK SASARAN	PRAKIRAAN MAJU RENCANA TAHUN 2027		PERANGKAT DAERAH PENANGGUNG JAWAB
							TARGET 2026	PAGU INDIKATIF (Rp)	LOKASI	SUMBER DANA	PRIORITAS			TARGET	PAGU INDIKATIF (Rp)	
											NASIONAL	DAERAH				
1	2	3	4	5	6	7	8	9	10	11	12	13	14	15	16	17
			Jumlah Dokumen Peningkatan Efektifitas Kegiatan Pemerintahan di Tingkat Kecamatan				12 Dokumen	10.000.000,00	Kab. Bengkayang, Siding, Semua Kel/Desa Kab. Bengkayang, Siding, Semua Kel/Desa	PENDAPATAN ASLI DAERAH (PAD)	Memperkuat reformasi politik, hukum dan birokrasi, serta memperkuat pencegahan dan pemberantasan korupsi, narkoba, judi, dan penyeludupan.	Meningkatkan Kualitas SDM, Kualitas Kehidupan Masyarakat, dan Kesetaraan Gender PENINGKATAN TATA KELOLA PEMERINTAHAN DAN REFORMASI BIROKRASI SERTA OPTIMALISASI PENDAPATAN DAERAH	Seluruh ASN di Kantor Camat Siding		10.500.000,00	KECAMATAN SIDING
3.	**7.01.03**	**PROGRAM PEMBERDAYAAN MASYARAKAT DESA DAN KELURAHAN**	***Persentase lembaga masyarakat aktif***	**-**			**100 %**	**20.000.000,00**						**-**	**21.000.000,00**	
	7.01.03.2.01	Koordinasi Kegiatan Pemberdayaan Desa	*Persentase Terkoordinasinya Kegiatan Pemberdayaan Desa*	-			100 %	20.000.000,00			Memperkuat reformasi politik, hukum dan birokrasi, serta memperkuat pencegahan dan pemberantasan korupsi, narkoba, judi, dan penyeludupan.	Meningkatkan Kualitas SDM, Kualitas Kehidupan Masyarakat, dan Kesetaraan Gender PENINGKATAN TATA KELOLA PEMERINTAHAN DAN REFORMASI BIROKRASI SERTA OPTIMALISASI PENDAPATAN DAERAH	Seluruh ASN di Kantor Camat Siding	-	21.000.000,00	KECAMATAN SIDING
	7.01.03.2.01.0003	Peningkatan Efektifitas Kegiatan Pemberdayaan Masyarakat di Wilayah Kecamatan														

NO	KODE	URUSAN / BIDANG URUSAN / PROGRAM / KEGIATAN / SUB KEGIATAN	INDIKATOR PROGRAM / KEGIATAN / SUB KEGIATAN	TARGET AKHIR PERIODE RENSTRA OPD	REALISASI CAPAIAN RENJA OPD TAHUN 2024	PRAKIRAAN CAPAIAN TARGET RENJA OPD TAHUN 2025	CAPAIAN KINERJA DAN KERANGKA PENDANAAN						KELOMPOK SASARAN	PRAKIRAAN MAJU RENCANA TAHUN 2027		PERANGKAT DAERAH PENANGGUNG JAWAB
							TARGET 2026	PAGU INDIKATIF (Rp)	LOKASI	SUMBER DANA	PRIORITAS			TARGET	PAGU INDIKATIF (Rp)	
											NASIONAL	DAERAH				
1	2	3	4	5	6	7	8	9	10	11	12	13	14	15	16	17
			Jumlah Laporan Peningkatan Efektivitas Kegiatan Pemberdayaan Masyarakat di Wilayah Kecamatan				1 Laporan	20.000.000,00	Kab. Bengkayang, Siding, Semua Kel/Desa Kab. Bengkayang, Siding, Semua Kel/Desa	PENDAPATAN ASLI DAERAH (PAD)	Memperkuat reformasi politik, hukum dan birokrasi, serta memperkuat pencegahan dan pemberantasan korupsi, narkoba, judi, dan penyeludupan.	Meningkatkan Kualitas SDM, Kualitas Kehidupan Masyarakat, dan Kesetaraan Gender PENINGKATAN TATA KELOLA PEMERINTAHAN DAN REFORMASI BIROKRASI SERTA OPTIMALISASI PENDAPATAN DAERAH	Seluruh ASN di Kantor Camat Siding		21.000.000,00	KECAMATAN SIDING
4.	**7.01.04**	**PROGRAM KOORDINASI KETENTRAMAN DAN KETERTIBAN UMUM**	***Persentase koordinasi penanganan pelanggaran Perda di Kecamatan***	**-**			**100 %**	**4.000.000,00**						**-**	**4.200.000,00**	
	7.01.04.2.01	Koordinasi Upaya Penyelenggaraan Ketenteraman dan Ketertiban Umum	*Persentase Terkooordinasinya Upaya Penyelenggaraan Ketenteraman dan Ketertiban Umum*	-			100 %	4.000.000,00			Memperkuat reformasi politik, hukum dan birokrasi, serta memperkuat pencegahan dan pemberantasan korupsi, narkoba, judi, dan penyeludupan.	Meningkatkan Kualitas SDM, Kualitas Kehidupan Masyarakat, dan Kesetaraan Gender PENINGKATAN TATA KELOLA PEMERINTAHAN DAN REFORMASI BIROKRASI SERTA OPTIMALISASI PENDAPATAN DAERAH	Seluruh ASN di Kantor Camat Siding	-	4.200.000,00	KECAMATAN SIDING
	7.01.04.2.01.0002	Harmonisasi Hubungan dengan Tokoh Agama dan Tokoh Masyarakat														

NO	KODE	URUSAN / BIDANG URUSAN / PROGRAM / KEGIATAN / SUB KEGIATAN	INDIKATOR PROGRAM / KEGIATAN / SUB KEGIATAN	TARGET AKHIR PERIODE RENSTRA OPD	REALISASI CAPAIAN RENJA OPD TAHUN 2024	PRAKIRAAN CAPAIAN TARGET RENJA OPD TAHUN 2025	CAPAIAN KINERJA DAN KERANGKA PENDANAAN						KELOMPOK SASARAN	PRAKIRAAN MAJU RENCANA TAHUN 2027		PERANGKAT DAERAH PENANGGUNG JAWAB
							TARGET 2026	PAGU INDIKATIF (Rp)	LOKASI	SUMBER DANA	PRIORITAS			TARGET	PAGU INDIKATIF (Rp)	
											NASIONAL	DAERAH				
1	2	3	4	5	6	7	8	9	10	11	12	13	14	15	16	17
			Jumlah Laporan Pelaksanaan Harmonisasi Hubungan dengan Tokoh Agama dan Tokoh Masyarakat				1 Laporan	4.000.000,00	Kab. Bengkayang, Siding, Semua Kel/Desa Kab. Bengkayang, Siding, Semua Kel/Desa	PENDAPATAN ASLI DAERAH (PAD)	Memperkuat reformasi politik, hukum dan birokrasi, serta memperkuat pencegahan dan pemberantasan korupsi, narkoba, judi, dan penyeludupan.	Meningkatkan Kualitas SDM, Kualitas Kehidupan Masyarakat, dan Kesetaraan Gender PENINGKATAN TATA KELOLA PEMERINTAHAN DAN REFORMASI BIROKRASI SERTA OPTIMALISASI PENDAPATAN DAERAH	Seluruh ASN di Kantor Camat Siding		4.200.000,00	KECAMATAN SIDING
5.	**7.01.05**	**PROGRAM PENYELENGGARAAN URUSAN PEMERINTAHAN UMUM**	***Persentase kelompok masyarakat (kades/ kaur/ perangkat, karang taruna, LPM, BPD, Ormas) yang mendapatkan peningkatan wawasan kebangsaan ditingkat kecamatan***	**-**			**100 %**	**25.000.000,00**						**-**	**26.250.000,00**	
	7.01.05.2.01	Penyelenggaraan Urusan Pemerintahan Umum Sesuai Penugasan Kepala Daerah	*Persentase Terselenggaranya Urusan Pemerintahan yang menjadi Tugas Perangkat Daerah*	-			100 %	25.000.000,00			Memperkuat reformasi politik, hukum dan birokrasi, serta memperkuat pencegahan dan pemberantasan korupsi, narkoba, judi, dan penyeludupan.	Meningkatkan Kualitas SDM, Kualitas Kehidupan Masyarakat, dan Kesetaraan Gender PENINGKATAN TATA KELOLA PEMERINTAHAN DAN REFORMASI BIROKRASI SERTA OPTIMALISASI PENDAPATAN DAERAH	Seluruh ASN di Kantor Camat Siding	-	26.250.000,00	KECAMATAN SIDING
	7.01.05.2.01.0001	Pembinaan Wawasan Kebangsaan dan Ketahanan Nasional dalam rangka Memantapkan Pengamalan Pancasila, Pelaksanaan Undang-Undang Dasar Negara Republik Indonesia Tahun 1945, Pelestarian Bhinneka Tunggal Ika serta Pemertahanan dan Pemeliharaan Keutuhan Negara Kesatuan Republik Indonesia														

NO	KODE	URUSAN / BIDANG URUSAN / PROGRAM / KEGIATAN / SUB KEGIATAN	INDIKATOR PROGRAM / KEGIATAN / SUB KEGIATAN	TARGET AKHIR PERIODE RENSTRA OPD	REALISASI CAPAIAN RENJA OPD TAHUN 2024	PRAKIRAAN CAPAIAN TARGET RENJA OPD TAHUN 2025	CAPAIAN KINERJA DAN KERANGKA PENDANAAN						KELOMPOK SASARAN	PRAKIRAAN MAJU RENCANA TAHUN 2027		PERANGKAT DAERAH PENANGGUNG JAWAB
							TARGET 2026	PAGU INDIKATIF (Rp)	LOKASI	SUMBER DANA	PRIORITAS			TARGET	PAGU INDIKATIF (Rp)	
											NASIONAL	DAERAH				
1	2	3	4	5	6	7	8	9	10	11	12	13	14	15	16	17
			Jumlah Orang yang Mengikuti Pembinaan Wawasan Kebangsaan dan Ketahanan Nasional dalam rangka Memantapkan Pengamalan Pancasila, Pelaksanaan Undang-Undang Dasar Negara Republik Indonesia Tahun 1945, Pelestarian Bhinneka Tunggal Ika serta Pemertahanan dan Pemeliharaan Keutuhan Negara Kesatuan Republik Indonesia				150 Orang	15.000.000,00	Kab. Bengkayang, Siding, Semua Kel/Desa Kab. Bengkayang, Siding, Semua Kel/Desa	PENDAPATAN ASLI DAERAH (PAD)	Memperkuat reformasi politik, hukum dan birokrasi, serta memperkuat pencegahan dan pemberantasan korupsi, narkoba, judi, dan penyeludupan.	Meningkatkan Kualitas SDM, Kualitas Kehidupan Masyarakat, dan Kesetaraan Gender PENINGKATAN TATA KELOLA PEMERINTAHAN DAN REFORMASI BIROKRASI SERTA OPTIMALISASI PENDAPATAN DAERAH	Seluruh ASN di Kantor Camat Siding		15.750.000,00	KECAMATAN SIDING
	7.01.05.2.01.0004	Pembinaan Kerukunan Antar Suku dan Intra Suku, Umat Beragama, Ras, dan Golongan Lainnya Guna Mewujudkan Stabilitas Keamanan Lokal, Regional, dan Nasional														
			Jumlah Orang yang Mengikuti Pembinaan Kerukunan Antar Suku dan Intra Suku , Umat Beragama, Ras, dan Golongan Lainnya Guna Mewujudkan Stabilitas Keamanan Lokal, Regional, dan Nasional				150 Orang	10.000.000,00	Kab. Bengkayang, Siding, Semua Kel/Desa Kab. Bengkayang, Siding, Semua Kel/Desa	PENDAPATAN ASLI DAERAH (PAD)	Memperkuat reformasi politik, hukum dan birokrasi, serta memperkuat pencegahan dan pemberantasan korupsi, narkoba, judi, dan penyeludupan.	Meningkatkan Kualitas SDM, Kualitas Kehidupan Masyarakat, dan Kesetaraan Gender PENINGKATAN TATA KELOLA PEMERINTAHAN DAN REFORMASI BIROKRASI SERTA OPTIMALISASI PENDAPATAN DAERAH	Seluruh ASN di Kantor Camat Siding		10.500.000,00	KECAMATAN SIDING
6.	**7.01.06**	**PROGRAM PEMBINAAN DAN PENGAWASAN PEMERINTAHAN DESA**	***Persentase desa yang sudah menyusun dokumen perencanaan, penganggaran dan pelaporan dengan benar dan tepat waktu***	**-**			**100 %**	**14.500.000,00**						**-**	**15.225.000,00**	

NO	KODE	URUSAN / BIDANG URUSAN / PROGRAM / KEGIATAN / SUB KEGIATAN	INDIKATOR PROGRAM / KEGIATAN / SUB KEGIATAN	TARGET AKHIR PERIODE RENSTRA OPD	REALISASI CAPAIAN RENJA OPD TAHUN 2024	PRAKIRAAN CAPAIAN TARGET RENJA OPD TAHUN 2025	CAPAIAN KINERJA DAN KERANGKA PENDANAAN						KELOMPOK SASARAN	PRAKIRAAN MAJU RENCANA TAHUN 2027		PERANGKAT DAERAH PENANGGUNG JAWAB
							TARGET 2026	PAGU INDIKATIF (Rp)	LOKASI	SUMBER DANA	PRIORITAS			TARGET	PAGU INDIKATIF (Rp)	
											NASIONAL	DAERAH				
1	2	3	4	5	6	7	8	9	10	11	12	13	14	15	16	17
	7.01.06.2.01	Fasilitasi, Rekomendasi dan Koordinasi Pembinaan dan Pengawasan Pemerintahan Desa	*Persentase Terfasilitasinya Kegiatan-kegiatan Pembinaan dan Pengawasan Pemerintahan Desa*	-			100 %	14.500.000,00			Membangun dari desa dan dari bawah untuk pertumbuhan ekonomi, pemerataan ekonomi dan pemberantasan kemiskinan.	Meningkatkan Kualitas SDM, Kualitas Kehidupan Masyarakat, dan Kesetaraan Gender PENINGKATAN TATA KELOLA PEMERINTAHAN DAN REFORMASI BIROKRASI SERTA OPTIMALISASI PENDAPATAN DAERAH	Seluruh ASN di Kantor Camat Siding	-	15.225.000,00	KECAMATAN SIDING
	7.01.06.2.01.0003	Fasilitasi Pengelolaan Keuangan Desa dan Pendayagunaan Aset Desa														
			Jumlah Dokumen yang Difasilitasi dalam rangka Pengelolaan Keuangan Desa dan Pendayagunaan Aset Desa				1 Dokumen	2.500.000,00	Kab. Bengkayang, Siding, Semua Kel/Desa Kab. Bengkayang, Siding, Semua Kel/Desa	PENDAPATAN ASLI DAERAH (PAD)	Membangun dari desa dan dari bawah untuk pertumbuhan ekonomi, pemerataan ekonomi dan pemberantasan kemiskinan.	Meningkatkan Kualitas SDM, Kualitas Kehidupan Masyarakat, dan Kesetaraan Gender PENINGKATAN TATA KELOLA PEMERINTAHAN DAN REFORMASI BIROKRASI SERTA OPTIMALISASI PENDAPATAN DAERAH	Seluruh ASN di Kantor Camat Siding		2.625.000,00	KECAMATAN SIDING
	7.01.06.2.01.0009	Fasilitasi Sinkronisasi Perencanaan Pembangunan Daerah dengan Pembangunan Desa														
			Jumlah Dokumen Sinkronisasi Perencanaan Pembangunan Daerah dengan Pembangunan Desa				1 Dokumen	12.000.000,00	Kab. Bengkayang, Semua Kecamatan, Semua Kel/Desa Kab. Bengkayang, Siding, Semua Kel/Desa Kab. Bengkayang, Siding, Semua Kel/Desa	PENDAPATAN ASLI DAERAH (PAD)	Membangun dari desa dan dari bawah untuk pertumbuhan ekonomi, pemerataan ekonomi dan pemberantasan kemiskinan.	-	Seluruh ASN di Kantor Camat Siding		12.600.000,00	KECAMATAN SIDING
		KECAMATAN LUMAR						**1.697.073.250,00**							**1.744.514.150,00**	
	7	**UNSUR KEWILAYAHAN**						**1.697.073.250,00**							**1.744.514.150,00**	

NO	KODE	URUSAN / BIDANG URUSAN / PROGRAM / KEGIATAN / SUB KEGIATAN	INDIKATOR PROGRAM / KEGIATAN / SUB KEGIATAN	TARGET AKHIR PERIODE RENSTRA OPD	REALISASI CAPAIAN RENJA OPD TAHUN 2024	PRAKIRAAN CAPAIAN TARGET RENJA OPD TAHUN 2025	CAPAIAN KINERJA DAN KERANGKA PENDANAAN						KELOMPOK SASARAN	PRAKIRAAN MAJU RENCANA TAHUN 2027		PERANGKAT DAERAH PENANGGUNG JAWAB
							TARGET 2026	PAGU INDIKATIF (Rp)	LOKASI	SUMBER DANA	PRIORITAS			TARGET	PAGU INDIKATIF (Rp)	
											NASIONAL	DAERAH				
1	2	3	4	5	6	7	8	9	10	11	12	13	14	15	16	17
	7.01	**KECAMATAN**						**1.697.073.250,00**							**1.744.514.150,00**	
1.	**7.01.01**	**PROGRAM PENUNJANG URUSAN PEMERINTAHAN DAERAH KABUPATEN/KOTA**	**-**	**-**			**-**	**1.630.973.250,00**						**-**	**1.654.004.166,00**	
	7.01.01.2.01	Perencanaan, Penganggaran, dan Evaluasi Kinerja Perangkat Daerah	*Tersedianya Dokumen -Dokumen Perencanaan, Penganggaran,dan Evaluasi Kinerja Perangkat Daerah*	-			100 %	7.000.000,00			Memperkuat reformasi politik, hukum dan birokrasi, serta memperkuat pencegahan dan pemberantasan korupsi, narkoba, judi, dan penyeludupan.	Memperkuat Fondasi Perekonomian Kalimantan Barat yang Inklusif dan Berkelanjutan PERTUMBUHAN EKONOMI MELALUI PENGUATAN DAYA SAING EKONOMI LOKAL	Masyarakat	-	15.100.000,00	KECAMATAN LUMAR
	7.01.01.2.01.0001	Penyusunan Dokumen Perencanaan Perangkat Daerah														
			Jumlah Dokumen Perencanaan Perangkat Daerah				1 Dokumen	1.000.000,00	Kab. Bengkayang, Lumar, Semua Kel/Desa Kab. Bengkayang, Lumar, Semua Kel/Desa	PENDAPATAN ASLI DAERAH (PAD)	Memperkuat reformasi politik, hukum dan birokrasi, serta memperkuat pencegahan dan pemberantasan korupsi, narkoba, judi, dan penyeludupan.	Memperkuat Fondasi Perekonomian Kalimantan Barat yang Inklusif dan Berkelanjutan PERTUMBUHAN EKONOMI MELALUI PENGUATAN DAYA SAING EKONOMI LOKAL	Masyarakat		2.200.000,00	KECAMATAN LUMAR
	7.01.01.2.01.0002	Koordinasi dan Penyusunan Dokumen RKA-SKPD														

NO	KODE	URUSAN / BIDANG URUSAN / PROGRAM / KEGIATAN / SUB KEGIATAN	INDIKATOR PROGRAM / KEGIATAN / SUB KEGIATAN	TARGET AKHIR PERIODE RENSTRA OPD	REALISASI CAPAIAN RENJA OPD TAHUN 2024	PRAKIRAAN CAPAIAN TARGET RENJA OPD TAHUN 2025	CAPAIAN KINERJA DAN KERANGKA PENDANAAN						KELOMPOK SASARAN	PRAKIRAAN MAJU RENCANA TAHUN 2027		PERANGKAT DAERAH PENANGGUNG JAWAB
							TARGET 2026	PAGU INDIKATIF (Rp)	LOKASI	SUMBER DANA	PRIORITAS			TARGET	PAGU INDIKATIF (Rp)	
											NASIONAL	DAERAH				
1	2	3	4	5	6	7	8	9	10	11	12	13	14	15	16	17
			Jumlah Dokumen RKA-SKPD dan Laporan Hasil Koordinasi Penyusunan Dokumen RKA-SKPD				1 Dokumen	1.000.000,00	Kab. Bengkayang, Lumar, Semua Kel/Desa Kab. Bengkayang, Lumar, Semua Kel/Desa	PENDAPATAN ASLI DAERAH (PAD)	Memperkuat reformasi politik, hukum dan birokrasi, serta memperkuat pencegahan dan pemberantasan korupsi, narkoba, judi, dan penyeludupan.	Memperkuat Fondasi Perekonomian Kalimantan Barat yang Inklusif dan Berkelanjutan PERTUMBUHAN EKONOMI MELALUI PENGUATAN DAYA SAING EKONOMI LOKAL	Masyarakat		2.000.000,00	KECAMATAN LUMAR
	7.01.01.2.01.0003	Koordinasi dan Penyusunan Dokumen Perubahan RKA-SKPD														
			Jumlah Dokumen Perubahan RKA-SKPD dan Laporan Hasil Koordinasi Penyusunan Dokumen Perubahan RKA-SKPD				1 Dokumen	1.000.000,00	Kab. Bengkayang, Lumar, Semua Kel/Desa Kab. Bengkayang, Lumar, Semua Kel/Desa	PENDAPATAN ASLI DAERAH (PAD)	Memperkuat reformasi politik, hukum dan birokrasi, serta memperkuat pencegahan dan pemberantasan korupsi, narkoba, judi, dan penyeludupan.	Memperkuat Fondasi Perekonomian Kalimantan Barat yang Inklusif dan Berkelanjutan PERTUMBUHAN EKONOMI MELALUI PENGUATAN DAYA SAING EKONOMI LOKAL	Masyarakat		2.100.000,00	KECAMATAN LUMAR
	7.01.01.2.01.0004	Koordinasi dan Penyusunan DPA-SKPD														
			Jumlah Dokumen DPA-SKPD dan Laporan Hasil Koordinasi Penyusunan Dokumen DPA-SKPD				1 Dokumen	1.000.000,00	Kab. Bengkayang, Lumar, Semua Kel/Desa Kab. Bengkayang, Lumar, Semua Kel/Desa	PENDAPATAN ASLI DAERAH (PAD)	Memperkuat reformasi politik, hukum dan birokrasi, serta memperkuat pencegahan dan pemberantasan korupsi, narkoba, judi, dan penyeludupan.	Memperkuat Fondasi Perekonomian Kalimantan Barat yang Inklusif dan Berkelanjutan PERTUMBUHAN EKONOMI MELALUI PENGUATAN DAYA SAING EKONOMI LOKAL	Masyarakat		2.300.000,00	KECAMATAN LUMAR
	7.01.01.2.01.0005	Koordinasi dan Penyusunan Perubahan DPA- SKPD														

NO	KODE	URUSAN / BIDANG URUSAN / PROGRAM / KEGIATAN / SUB KEGIATAN	INDIKATOR PROGRAM / KEGIATAN / SUB KEGIATAN	TARGET AKHIR PERIODE RENSTRA OPD	REALISASI CAPAIAN RENJA OPD TAHUN 2024	PRAKIRAAN CAPAIAN TARGET RENJA OPD TAHUN 2025	CAPAIAN KINERJA DAN KERANGKA PENDANAAN						KELOMPOK SASARAN	PRAKIRAAN MAJU RENCANA TAHUN 2027		PERANGKAT DAERAH PENANGGUNG JAWAB
							TARGET 2026	PAGU INDIKATIF (Rp)	LOKASI	SUMBER DANA	PRIORITAS			TARGET	PAGU INDIKATIF (Rp)	
											NASIONAL	DAERAH				
1	2	3	4	5	6	7	8	9	10	11	12	13	14	15	16	17
			Jumlah Dokumen Perubahan DPA-SKPD dan Laporan Hasil Koordinasi Penyusunan Dokumen Perubahan DPA-SKPD				1 Dokumen	1.000.000,00	Kab. Bengkayang, Lumar, Semua Kel/Desa Kab. Bengkayang, Lumar, Semua Kel/Desa	PENDAPATAN ASLI DAERAH (PAD)	Memperkuat reformasi politik, hukum dan birokrasi, serta memperkuat pencegahan dan pemberantasan korupsi, narkoba, judi, dan penyeludupan.	Memperkuat Fondasi Perekonomian Kalimantan Barat yang Inklusif dan Berkelanjutan PERTUMBUHAN EKONOMI MELALUI PENGUATAN DAYA SAING EKONOMI LOKAL	Masyarakat		2.000.000,00	KECAMATAN LUMAR
	7.01.01.2.01.0006	Koordinasi dan Penyusunan Laporan Capaian Kinerja dan Ikhtisar Realisasi Kinerja SKPD														
			Jumlah Laporan Capaian Kinerja dan Ikhtisar Realisasi Kinerja SKPD dan Laporan Hasil Koordinasi Penyusunan Laporan Capaian Kinerja dan Ikhtisar Realisasi Kinerja SKPD				1 Laporan	1.000.000,00	Kab. Bengkayang, Lumar, Semua Kel/Desa Kab. Bengkayang, Lumar, Semua Kel/Desa	PENDAPATAN ASLI DAERAH (PAD)	Memperkuat reformasi politik, hukum dan birokrasi, serta memperkuat pencegahan dan pemberantasan korupsi, narkoba, judi, dan penyeludupan.	Memperkuat Fondasi Perekonomian Kalimantan Barat yang Inklusif dan Berkelanjutan PERTUMBUHAN EKONOMI MELALUI PENGUATAN DAYA SAING EKONOMI LOKAL	Masyarakat		2.200.000,00	KECAMATAN LUMAR
	7.01.01.2.01.0007	Evaluasi Kinerja Perangkat Daerah														
			Jumlah Laporan Evaluasi Kinerja Perangkat Daerah				1 Laporan	1.000.000,00	Kab. Bengkayang, Lumar, Semua Kel/Desa Kab. Bengkayang, Lumar, Semua Kel/Desa	PENDAPATAN ASLI DAERAH (PAD)	Memperkuat reformasi politik, hukum dan birokrasi, serta memperkuat pencegahan dan pemberantasan korupsi, narkoba, judi, dan penyeludupan.	Memperkuat Fondasi Perekonomian Kalimantan Barat yang Inklusif dan Berkelanjutan PERTUMBUHAN EKONOMI MELALUI PENGUATAN DAYA SAING EKONOMI LOKAL	Masyarakat		2.300.000,00	KECAMATAN LUMAR

NO	KODE	URUSAN / BIDANG URUSAN / PROGRAM / KEGIATAN / SUB KEGIATAN	INDIKATOR PROGRAM / KEGIATAN / SUB KEGIATAN	TARGET AKHIR PERIODE RENSTRA OPD	REALISASI CAPAIAN RENJA OPD TAHUN 2024	PRAKIRAAN CAPAIAN TARGET RENJA OPD TAHUN 2025	CAPAIAN KINERJA DAN KERANGKA PENDANAAN						KELOMPOK SASARAN	PRAKIRAAN MAJU RENCANA TAHUN 2027		PERANGKAT DAERAH PENANGGUNG JAWAB
							TARGET 2026	PAGU INDIKATIF (Rp)	LOKASI	SUMBER DANA	PRIORITAS			TARGET	PAGU INDIKATIF (Rp)	
											NASIONAL	DAERAH				
1	2	3	4	5	6	7	8	9	10	11	12	13	14	15	16	17
	7.01.01.2.02	Administrasi Keuangan Perangkat Daerah	*Terpenuhinya Gaji dan Tunjangan ASN serta Laporan Keuangan Akhir Tahun SKPD*	-			100 %	1.498.073.250,00			Memperkuat reformasi politik, hukum dan birokrasi, serta memperkuat pencegahan dan pemberantasan korupsi, narkoba, judi, dan penyeludupan.	Memperkuat Fondasi Perekonomian Kalimantan Barat yang Inklusif dan Berkelanjutan PERTUMBUHAN EKONOMI MELALUI PENGUATAN DAYA SAING EKONOMI LOKAL	Masyarakat	-	1.419.937.366,00	KECAMATAN LUMAR
	7.01.01.2.02.0001	Penyediaan Gaji dan Tunjangan ASN														
			Jumlah Orang yang Menerima Gaji dan Tunjangan ASN				17 Orang/bulan	1.497.073.250,00	Kab. Bengkayang, Lumar, Semua Kel/Desa Kab. Bengkayang, Lumar, Semua Kel/Desa	PENDAPATAN ASLI DAERAH (PAD), DANA ALOKASI UMUM (DAU)	Memperkuat reformasi politik, hukum dan birokrasi, serta memperkuat pencegahan dan pemberantasan korupsi, narkoba, judi, dan penyeludupan.	Memperkuat Fondasi Perekonomian Kalimantan Barat yang Inklusif dan Berkelanjutan PERTUMBUHAN EKONOMI MELALUI PENGUATAN DAYA SAING EKONOMI LOKAL	Masyarakat		1.418.737.366,00	KECAMATAN LUMAR
	7.01.01.2.02.0005	Koordinasi dan Penyusunan Laporan Keuangan Akhir Tahun SKPD														
			Jumlah Laporan Keuangan Akhir Tahun SKPD dan Laporan Hasil Koordinasi Penyusunan Laporan Keuangan Akhir Tahun SKPD				1 Laporan	1.000.000,00	Kab. Bengkayang, Lumar, Semua Kel/Desa Kab. Bengkayang, Lumar, Semua Kel/Desa	PENDAPATAN ASLI DAERAH (PAD)	Memperkuat reformasi politik, hukum dan birokrasi, serta memperkuat pencegahan dan pemberantasan korupsi, narkoba, judi, dan penyeludupan.	Memperkuat Fondasi Perekonomian Kalimantan Barat yang Inklusif dan Berkelanjutan PERTUMBUHAN EKONOMI MELALUI PENGUATAN DAYA SAING EKONOMI LOKAL	Masyarakat		1.200.000,00	KECAMATAN LUMAR

NO	KODE	URUSAN / BIDANG URUSAN / PROGRAM / KEGIATAN / SUB KEGIATAN	INDIKATOR PROGRAM / KEGIATAN / SUB KEGIATAN	TARGET AKHIR PERIODE RENSTRA OPD	REALISASI CAPAIAN RENJA OPD TAHUN 2024	PRAKIRAAN CAPAIAN TARGET RENJA OPD TAHUN 2025	CAPAIAN KINERJA DAN KERANGKA PENDANAAN						KELOMPOK SASARAN	PRAKIRAAN MAJU RENCANA TAHUN 2027		PERANGKAT DAERAH PENANGGUNG JAWAB
							TARGET 2026	PAGU INDIKATIF (Rp)	LOKASI	SUMBER DANA	PRIORITAS			TARGET	PAGU INDIKATIF (Rp)	
											NASIONAL	DAERAH				
1	2	3	4	5	6	7	8	9	10	11	12	13	14	15	16	17
	7.01.01.2.06	Administrasi Umum Perangkat Daerah	*Terpenuhinya Penyediaan Peralatan dan Perlengkapan Kantor*	-			100 %	47.000.000,00			Memperkuat reformasi politik, hukum dan birokrasi, serta memperkuat pencegahan dan pemberantasan korupsi, narkoba, judi, dan penyeludupan.	Memperkuat Fondasi Perekonomian Kalimantan Barat yang Inklusif dan Berkelanjutan PERTUMBUHAN EKONOMI MELALUI PENGUATAN DAYA SAING EKONOMI LOKAL	Masyarakat	-	54.000.000,00	KECAMATAN LUMAR
	7.01.01.2.06.0001	Penyediaan Komponen Instalasi Listrik/Penerangan Bangunan Kantor														
			Jumlah Paket Komponen Instalasi Listrik/Penerangan Bangunan Kantor yang Disediakan				6 Paket	0,00	Kab. Bengkayang, Lumar, Semua Kel/Desa Kab. Bengkayang, Lumar, Semua Kel/Desa	PENDAPATAN ASLI DAERAH (PAD)	Memperkuat reformasi politik, hukum dan birokrasi, serta memperkuat pencegahan dan pemberantasan korupsi, narkoba, judi, dan penyeludupan.	Memperkuat Fondasi Perekonomian Kalimantan Barat yang Inklusif dan Berkelanjutan PERTUMBUHAN EKONOMI MELALUI PENGUATAN DAYA SAING EKONOMI LOKAL	Masyarakat		2.000.000,00	KECAMATAN LUMAR
	7.01.01.2.06.0002	Penyediaan Peralatan dan Perlengkapan Kantor														
			Jumlah Paket Peralatan dan Perlengkapan Kantor yang Disediakan				4 Paket	12.000.000,00	Kab. Bengkayang, Lumar, Semua Kel/Desa Kab. Bengkayang, Lumar, Semua Kel/Desa	PENDAPATAN ASLI DAERAH (PAD)	Memperkuat reformasi politik, hukum dan birokrasi, serta memperkuat pencegahan dan pemberantasan korupsi, narkoba, judi, dan penyeludupan.	Memperkuat Fondasi Perekonomian Kalimantan Barat yang Inklusif dan Berkelanjutan PERTUMBUHAN EKONOMI MELALUI PENGUATAN DAYA SAING EKONOMI LOKAL	Masyarakat		12.000.000,00	KECAMATAN LUMAR
	7.01.01.2.06.0004	Penyediaan Bahan Logistik Kantor														

NO	KODE	URUSAN / BIDANG URUSAN / PROGRAM / KEGIATAN / SUB KEGIATAN	INDIKATOR PROGRAM / KEGIATAN / SUB KEGIATAN	TARGET AKHIR PERIODE RENSTRA OPD	REALISASI CAPAIAN RENJA OPD TAHUN 2024	PRAKIRAAN CAPAIAN TARGET RENJA OPD TAHUN 2025	CAPAIAN KINERJA DAN KERANGKA PENDANAAN						KELOMPOK SASARAN	PRAKIRAAN MAJU RENCANA TAHUN 2027		PERANGKAT DAERAH PENANGGUNG JAWAB
							TARGET 2026	PAGU INDIKATIF (Rp)	LOKASI	SUMBER DANA	PRIORITAS			TARGET	PAGU INDIKATIF (Rp)	
											NASIONAL	DAERAH				
1	2	3	4	5	6	7	8	9	10	11	12	13	14	15	16	17
			Jumlah Paket Bahan Logistik Kantor yang Disediakan				4 Paket	12.000.000,00	Kab. Bengkayang, Lumar, Semua Kel/Desa Kab. Bengkayang, Lumar, Semua Kel/Desa	PENDAPATAN ASLI DAERAH (PAD)	Memperkuat reformasi politik, hukum dan birokrasi, serta memperkuat pencegahan dan pemberantasan korupsi, narkoba, judi, dan penyeludupan.	Memperkuat Fondasi Perekonomian Kalimantan Barat yang Inklusif dan Berkelanjutan PERTUMBUHAN EKONOMI MELALUI PENGUATAN DAYA SAING EKONOMI LOKAL	Masyarakat		12.000.000,00	KECAMATAN LUMAR
	7.01.01.2.06.0005	Penyediaan Barang Cetakan dan Penggandaan														
			Jumlah Paket Barang Cetakan dan Penggandaan yang Disediakan				4 Paket	8.000.000,00	Kab. Bengkayang, Lumar, Semua Kel/Desa Kab. Bengkayang, Lumar, Semua Kel/Desa	PENDAPATAN ASLI DAERAH (PAD)	Memperkuat reformasi politik, hukum dan birokrasi, serta memperkuat pencegahan dan pemberantasan korupsi, narkoba, judi, dan penyeludupan.	Memperkuat Fondasi Perekonomian Kalimantan Barat yang Inklusif dan Berkelanjutan PERTUMBUHAN EKONOMI MELALUI PENGUATAN DAYA SAING EKONOMI LOKAL	Masyarakat		10.000.000,00	KECAMATAN LUMAR
	7.01.01.2.06.0009	Penyelenggaraan Rapat Koordinasi dan Konsultasi SKPD														
			Jumlah Laporan Penyelenggaraan Rapat Koordinasi dan Konsultasi SKPD				1 Laporan	15.000.000,00	Kab. Bengkayang, Lumar, Semua Kel/Desa Kab. Bengkayang, Lumar, Semua Kel/Desa	PENDAPATAN ASLI DAERAH (PAD)	Memperkuat reformasi politik, hukum dan birokrasi, serta memperkuat pencegahan dan pemberantasan korupsi, narkoba, judi, dan penyeludupan.	Memperkuat Fondasi Perekonomian Kalimantan Barat yang Inklusif dan Berkelanjutan PERTUMBUHAN EKONOMI MELALUI PENGUATAN DAYA SAING EKONOMI LOKAL	Masyarakat		16.000.000,00	KECAMATAN LUMAR
	7.01.01.2.06.0010	Penatausahaan Arsip Dinamis pada SKPD														

NO	KODE	URUSAN / BIDANG URUSAN / PROGRAM / KEGIATAN / SUB KEGIATAN	INDIKATOR PROGRAM / KEGIATAN / SUB KEGIATAN	TARGET AKHIR PERIODE RENSTRA OPD	REALISASI CAPAIAN RENJA OPD TAHUN 2024	PRAKIRAAN CAPAIAN TARGET RENJA OPD TAHUN 2025	CAPAIAN KINERJA DAN KERANGKA PENDANAAN						KELOMPOK SASARAN	PRAKIRAAN MAJU RENCANA TAHUN 2027		PERANGKAT DAERAH PENANGGUNG JAWAB
							TARGET 2026	PAGU INDIKATIF (Rp)	LOKASI	SUMBER DANA	PRIORITAS			TARGET	PAGU INDIKATIF (Rp)	
											NASIONAL	DAERAH				
1	2	3	4	5	6	7	8	9	10	11	12	13	14	15	16	17
			Jumlah Dokumen Penatausahaan Arsip Dinamis pada SKPD				1 Dokumen	0,00	Kab. Bengkayang, Lumar, Semua Kel/Desa Kab. Bengkayang, Lumar, Semua Kel/Desa	PENDAPATAN ASLI DAERAH (PAD)	Memperkuat reformasi politik, hukum dan birokrasi, serta memperkuat pencegahan dan pemberantasan korupsi, narkoba, judi, dan penyeludupan.	Memperkuat Fondasi Perekonomian Kalimantan Barat yang Inklusif dan Berkelanjutan PERTUMBUHAN EKONOMI MELALUI PENGUATAN DAYA SAING EKONOMI LOKAL	Masyarakat		2.000.000,00	KECAMATAN LUMAR
	7.01.01.2.08	Penyediaan Jasa Penunjang Urusan Pemerintahan Daerah	*Terpenuhinya Penyediaan Jasa Pelayanan Umum Kantor*	-			100 %	63.900.000,00			Memperkuat reformasi politik, hukum dan birokrasi, serta memperkuat pencegahan dan pemberantasan korupsi, narkoba, judi, dan penyeludupan.	Memperkuat Fondasi Perekonomian Kalimantan Barat yang Inklusif dan Berkelanjutan PERTUMBUHAN EKONOMI MELALUI PENGUATAN DAYA SAING EKONOMI LOKAL	Masyarakat	-	130.435.090,00	KECAMATAN LUMAR
	7.01.01.2.08.0001	Penyediaan Jasa Surat Menyurat														
			Jumlah Laporan Penyediaan Jasa Surat Menyurat				1 Laporan	4.600.000,00	Kab. Bengkayang, Lumar, Semua Kel/Desa Kab. Bengkayang, Lumar, Semua Kel/Desa	PENDAPATAN ASLI DAERAH (PAD)	Memperkuat reformasi politik, hukum dan birokrasi, serta memperkuat pencegahan dan pemberantasan korupsi, narkoba, judi, dan penyeludupan.	Memperkuat Fondasi Perekonomian Kalimantan Barat yang Inklusif dan Berkelanjutan PERTUMBUHAN EKONOMI MELALUI PENGUATAN DAYA SAING EKONOMI LOKAL	Masyarakat		5.000.000,00	KECAMATAN LUMAR
	7.01.01.2.08.0002	Penyediaan Jasa Komunikasi, Sumber Daya Air dan Listrik														

NO	KODE	URUSAN / BIDANG URUSAN / PROGRAM / KEGIATAN / SUB KEGIATAN	INDIKATOR PROGRAM / KEGIATAN / SUB KEGIATAN	TARGET AKHIR PERIODE RENSTRA OPD	REALISASI CAPAIAN RENJA OPD TAHUN 2024	PRAKIRAAN CAPAIAN TARGET RENJA OPD TAHUN 2025	CAPAIAN KINERJA DAN KERANGKA PENDANAAN						KELOMPOK SASARAN	PRAKIRAAN MAJU RENCANA TAHUN 2027		PERANGKAT DAERAH PENANGGUNG JAWAB
							TARGET 2026	PAGU INDIKATIF (Rp)	LOKASI	SUMBER DANA	PRIORITAS			TARGET	PAGU INDIKATIF (Rp)	
											NASIONAL	DAERAH				
1	2	3	4	5	6	7	8	9	10	11	12	13	14	15	16	17
			Jumlah Laporan Penyediaan Jasa Komunikasi, Sumber Daya Air dan Listrik yang Disediakan				1 Laporan	15.000.000,00	Kab. Bengkayang, Lumar, Semua Kel/Desa Kab. Bengkayang, Lumar, Semua Kel/Desa	PENDAPATAN ASLI DAERAH (PAD)	Memperkuat reformasi politik, hukum dan birokrasi, serta memperkuat pencegahan dan pemberantasan korupsi, narkoba, judi, dan penyeludupan.	Memperkuat Fondasi Perekonomian Kalimantan Barat yang Inklusif dan Berkelanjutan PERTUMBUHAN EKONOMI MELALUI PENGUATAN DAYA SAING EKONOMI LOKAL	Masyarakat		19.000.000,00	KECAMATAN LUMAR
	7.01.01.2.08.0004	Penyediaan Jasa Pelayanan Umum Kantor														
			Jumlah Laporan Penyediaan Jasa Pelayanan Umum Kantor yang Disediakan				1 Laporan	44.300.000,00	Kab. Bengkayang, Lumar, Semua Kel/Desa Kab. Bengkayang, Lumar, Semua Kel/Desa	PENDAPATAN ASLI DAERAH (PAD)	Memperkuat reformasi politik, hukum dan birokrasi, serta memperkuat pencegahan dan pemberantasan korupsi, narkoba, judi, dan penyeludupan.	Memperkuat Fondasi Perekonomian Kalimantan Barat yang Inklusif dan Berkelanjutan PERTUMBUHAN EKONOMI MELALUI PENGUATAN DAYA SAING EKONOMI LOKAL	Masyarakat		106.435.090,00	KECAMATAN LUMAR
	7.01.01.2.09	Pemeliharaan Barang Milik Daerah Penunjang Urusan Pemerintahan Daerah	*Terpenuhinya Biaya Pemeliharaan dan Pajak Kendaraan Perorangan Dinas atau Kendaraan Dinas Jabatan*	-			100 %	15.000.000,00			Memperkuat reformasi politik, hukum dan birokrasi, serta memperkuat pencegahan dan pemberantasan korupsi, narkoba, judi, dan penyeludupan.	Memperkuat Fondasi Perekonomian Kalimantan Barat yang Inklusif dan Berkelanjutan PERTUMBUHAN EKONOMI MELALUI PENGUATAN DAYA SAING EKONOMI LOKAL	Masyarakat	-	34.531.710,00	KECAMATAN LUMAR
	7.01.01.2.09.0001	Penyediaan Jasa Pemeliharaan, Biaya Pemeliharaan, dan Pajak Kendaraan Perorangan Dinas atau Kendaraan Dinas Jabatan														

NO	KODE	URUSAN / BIDANG URUSAN / PROGRAM / KEGIATAN / SUB KEGIATAN	INDIKATOR PROGRAM / KEGIATAN / SUB KEGIATAN	TARGET AKHIR PERIODE RENSTRA OPD	REALISASI CAPAIAN RENJA OPD TAHUN 2024	PRAKIRAAN CAPAIAN TARGET RENJA OPD TAHUN 2025	CAPAIAN KINERJA DAN KERANGKA PENDANAAN						KELOMPOK SASARAN	PRAKIRAAN MAJU RENCANA TAHUN 2027		PERANGKAT DAERAH PENANGGUNG JAWAB
							TARGET 2026	PAGU INDIKATIF (Rp)	LOKASI	SUMBER DANA	PRIORITAS			TARGET	PAGU INDIKATIF (Rp)	
											NASIONAL	DAERAH				
1	2	3	4	5	6	7	8	9	10	11	12	13	14	15	16	17
			Jumlah Kendaraan Perorangan Dinas atau Kendaraan Dinas Jabatan yang Dipelihara dan dibayarkan Pajaknya				1 Unit	7.000.000,00	Kab. Bengkayang, Lumar, Semua Kel/Desa Kab. Bengkayang, Lumar, Semua Kel/Desa	PENDAPATAN ASLI DAERAH (PAD)	Memperkuat reformasi politik, hukum dan birokrasi, serta memperkuat pencegahan dan pemberantasan korupsi, narkoba, judi, dan penyeludupan.	Memperkuat Fondasi Perekonomian Kalimantan Barat yang Inklusif dan Berkelanjutan PERTUMBUHAN EKONOMI MELALUI PENGUATAN DAYA SAING EKONOMI LOKAL	Masyarakat		10.000.000,00	KECAMATAN LUMAR
	7.01.01.2.09.0002	Penyediaan Jasa Pemeliharaan, Biaya Pemeliharaan, Pajak dan Perizinan Kendaraan Dinas Operasional atau Lapangan														
			Jumlah Kendaraan Dinas Operasional atau Lapangan yang Dipelihara dan dibayarkan Pajak dan Perizinannya				1 Unit	1.000.000,00	Kab. Bengkayang, Lumar, Semua Kel/Desa Kab. Bengkayang, Lumar, Semua Kel/Desa	PENDAPATAN ASLI DAERAH (PAD)	Memperkuat reformasi politik, hukum dan birokrasi, serta memperkuat pencegahan dan pemberantasan korupsi, narkoba, judi, dan penyeludupan.	Memperkuat Fondasi Perekonomian Kalimantan Barat yang Inklusif dan Berkelanjutan PERTUMBUHAN EKONOMI MELALUI PENGUATAN DAYA SAING EKONOMI LOKAL	Masyarakat		1.000.000,00	KECAMATAN LUMAR
	7.01.01.2.09.0006	Pemeliharaan Peralatan dan Mesin Lainnya														
			Jumlah Peralatan dan Mesin Lainnya yang Dipelihara				1 Unit	7.000.000,00	Kab. Bengkayang, Lumar, Semua Kel/Desa Kab. Bengkayang, Lumar, Semua Kel/Desa	PENDAPATAN ASLI DAERAH (PAD)	Memperkuat reformasi politik, hukum dan birokrasi, serta memperkuat pencegahan dan pemberantasan korupsi, narkoba, judi, dan penyeludupan.	Memperkuat Fondasi Perekonomian Kalimantan Barat yang Inklusif dan Berkelanjutan PERTUMBUHAN EKONOMI MELALUI PENGUATAN DAYA SAING EKONOMI LOKAL	Masyarakat		7.531.710,00	KECAMATAN LUMAR
	7.01.01.2.09.0011	Pemeliharaan/Rehabilitasi Sarana dan Prasarana Pendukung Gedung Kantor atau Bangunan Lainnya														

NO	KODE	URUSAN / BIDANG URUSAN / PROGRAM / KEGIATAN / SUB KEGIATAN	INDIKATOR PROGRAM / KEGIATAN / SUB KEGIATAN	TARGET AKHIR PERIODE RENSTRA OPD	REALISASI CAPAIAN RENJA OPD TAHUN 2024	PRAKIRAAN CAPAIAN TARGET RENJA OPD TAHUN 2025	CAPAIAN KINERJA DAN KERANGKA PENDANAAN						KELOMPOK SASARAN	PRAKIRAAN MAJU RENCANA TAHUN 2027		PERANGKAT DAERAH PENANGGUNG JAWAB
							TARGET 2026	PAGU INDIKATIF (Rp)	LOKASI	SUMBER DANA	PRIORITAS			TARGET	PAGU INDIKATIF (Rp)	
											NASIONAL	DAERAH				
1	2	3	4	5	6	7	8	9	10	11	12	13	14	15	16	17
			Jumlah Sarana dan Prasarana Pendukung Gedung Kantor atau Bangunan Lainnya yang Dipelihara/Direhabilitasi				1 Unit	0,00	Kab. Bengkayang, Lumar, Semua Kel/Desa Kab. Bengkayang, Lumar, Semua Kel/Desa	PENDAPATAN ASLI DAERAH (PAD)	Memperkuat reformasi politik, hukum dan birokrasi, serta memperkuat pencegahan dan pemberantasan korupsi, narkoba, judi, dan penyeludupan.	Memperkuat Fondasi Perekonomian Kalimantan Barat yang Inklusif dan Berkelanjutan PERTUMBUHAN EKONOMI MELALUI PENGUATAN DAYA SAING EKONOMI LOKAL	Masyarakat		16.000.000,00	KECAMATAN LUMAR
2.	**7.01.03**	**PROGRAM PEMBERDAYAAN MASYARAKAT DESA DAN KELURAHAN**	***Persentase lembaga masyarakat aktif***	**-**			**100 %**	**12.000.000,00**						**-**	**17.609.984,00**	
	7.01.03.2.01	Koordinasi Kegiatan Pemberdayaan Desa	*Terpenuhinya peningkatan Efektifitas kegiatan Pemberdayaan Masyarakat di Wilayah Kecamatan*	-			100 %	10.000.000,00			Memperkuat reformasi politik, hukum dan birokrasi, serta memperkuat pencegahan dan pemberantasan korupsi, narkoba, judi, dan penyeludupan.	Memperkuat Fondasi Perekonomian Kalimantan Barat yang Inklusif dan Berkelanjutan PERTUMBUHAN EKONOMI MELALUI PENGUATAN DAYA SAING EKONOMI LOKAL	Masyarakat	-	15.409.984,00	KECAMATAN LUMAR
	7.01.03.2.01.0002	Sinkronisasi Program Kerja dan Kegiatan Pemberdayaan Masyarakat yang Dilakukan oleh Pemerintah dan Swasta di Wilayah Kerja Kecamatan														
			Jumlah Dokumen Sinkronisasi Program Kerja dan Kegiatan Pemberdayaan Masyarakat yang Dilakukan oleh Pemerintah dan Swasta di Wilayah Kerja Kecamatan				1 Dokumen	1.000.000,00	Kab. Bengkayang, Lumar, Semua Kel/Desa Kab. Bengkayang, Lumar, Semua Kel/Desa	PENDAPATAN ASLI DAERAH (PAD)	Memperkuat reformasi politik, hukum dan birokrasi, serta memperkuat pencegahan dan pemberantasan korupsi, narkoba, judi, dan penyeludupan.	Memperkuat Fondasi Perekonomian Kalimantan Barat yang Inklusif dan Berkelanjutan PERTUMBUHAN EKONOMI MELALUI PENGUATAN DAYA SAING EKONOMI LOKAL	Masyarakat		2.409.984,00	KECAMATAN LUMAR
	7.01.03.2.01.0003	Peningkatan Efektifitas Kegiatan Pemberdayaan Masyarakat di Wilayah Kecamatan														

NO	KODE	URUSAN / BIDANG URUSAN / PROGRAM / KEGIATAN / SUB KEGIATAN	INDIKATOR PROGRAM / KEGIATAN / SUB KEGIATAN	TARGET AKHIR PERIODE RENSTRA OPD	REALISASI CAPAIAN RENJA OPD TAHUN 2024	PRAKIRAAN CAPAIAN TARGET RENJA OPD TAHUN 2025	CAPAIAN KINERJA DAN KERANGKA PENDANAAN						KELOMPOK SASARAN	PRAKIRAAN MAJU RENCANA TAHUN 2027		PERANGKAT DAERAH PENANGGUNG JAWAB
							TARGET 2026	PAGU INDIKATIF (Rp)	LOKASI	SUMBER DANA	PRIORITAS			TARGET	PAGU INDIKATIF (Rp)	
											NASIONAL	DAERAH				
1	2	3	4	5	6	7	8	9	10	11	12	13	14	15	16	17
			Jumlah Laporan Peningkatan Efektivitas Kegiatan Pemberdayaan Masyarakat di Wilayah Kecamatan				1 Laporan	9.000.000,00	Kab. Bengkayang, Lumar, Semua Kel/Desa Kab. Bengkayang, Lumar, Semua Kel/Desa	PENDAPATAN ASLI DAERAH (PAD)	Memperkuat reformasi politik, hukum dan birokrasi, serta memperkuat pencegahan dan pemberantasan korupsi, narkoba, judi, dan penyeludupan.	Memperkuat Fondasi Perekonomian Kalimantan Barat yang Inklusif dan Berkelanjutan PERTUMBUHAN EKONOMI MELALUI PENGUATAN DAYA SAING EKONOMI LOKAL	Masyarakat		13.000.000,00	KECAMATAN LUMAR
	7.01.03.2.03	Pemberdayaan Lembaga Kemasyarakatan Tingkat Kecamatan	*Terpenuhinya Festival Naik Dango Tingkat Kabupaten*	-			100 %	2.000.000,00			Memperkuat reformasi politik, hukum dan birokrasi, serta memperkuat pencegahan dan pemberantasan korupsi, narkoba, judi, dan penyeludupan.	Memperkuat Fondasi Perekonomian Kalimantan Barat yang Inklusif dan Berkelanjutan PERTUMBUHAN EKONOMI MELALUI PENGUATAN DAYA SAING EKONOMI LOKAL	Masyarakat	-	2.200.000,00	KECAMATAN LUMAR
	7.01.03.2.03.0002	Peningkatan Kapasitas Lembaga Kemasyarakatan														
			Jumlah Lembaga Kemasyarakatan yang Ditingkatkan Kapasitasnya				1 Lembaga Kemasyarakatan	2.000.000,00	Kab. Bengkayang, Lumar, Semua Kel/Desa Kab. Bengkayang, Lumar, Semua Kel/Desa	PENDAPATAN ASLI DAERAH (PAD)	Memperkuat reformasi politik, hukum dan birokrasi, serta memperkuat pencegahan dan pemberantasan korupsi, narkoba, judi, dan penyeludupan.	Memperkuat Fondasi Perekonomian Kalimantan Barat yang Inklusif dan Berkelanjutan PERTUMBUHAN EKONOMI MELALUI PENGUATAN DAYA SAING EKONOMI LOKAL	Masyarakat		2.200.000,00	KECAMATAN LUMAR
3.	**7.01.05**	**PROGRAM PENYELENGGARAAN URUSAN PEMERINTAHAN UMUM**	***Persentase kelompok masyarakat (kades/ kaur/ perangkat, karang taruna, LPM, BPD, Ormas) yang mendapatkan peningkatan wawasan kebangsaan ditingkat kecamatan***	**-**			**100 %**	**39.000.000,00**						**-**	**47.900.000,00**	

NO	KODE	URUSAN / BIDANG URUSAN / PROGRAM / KEGIATAN / SUB KEGIATAN	INDIKATOR PROGRAM / KEGIATAN / SUB KEGIATAN	TARGET AKHIR PERIODE RENSTRA OPD	REALISASI CAPAIAN RENJA OPD TAHUN 2024	PRAKIRAAN CAPAIAN TARGET RENJA OPD TAHUN 2025	CAPAIAN KINERJA DAN KERANGKA PENDANAAN						KELOMPOK SASARAN	PRAKIRAAN MAJU RENCANA TAHUN 2027		PERANGKAT DAERAH PENANGGUNG JAWAB
							TARGET 2026	PAGU INDIKATIF (Rp)	LOKASI	SUMBER DANA	PRIORITAS			TARGET	PAGU INDIKATIF (Rp)	
											NASIONAL	DAERAH				
1	2	3	4	5	6	7	8	9	10	11	12	13	14	15	16	17
	7.01.05.2.01	Penyelenggaraan Urusan Pemerintahan Umum Sesuai Penugasan Kepala Daerah	*Terpenuhinya pelaksanaan Undang-Undang Dasar Negara Republik Indonesia Tahun 1945 Pelestarian Bhineka Tunggal Ika serta Pemertahanan dan Pemeliharaan Keutuhan Negara Kesatuan Republik Indonesia*	-			100 %	39.000.000,00			Memperkuat reformasi politik, hukum dan birokrasi, serta memperkuat pencegahan dan pemberantasan korupsi, narkoba, judi, dan penyeludupan.	Memperkuat Fondasi Perekonomian Kalimantan Barat yang Inklusif dan Berkelanjutan PERTUMBUHAN EKONOMI MELALUI PENGUATAN DAYA SAING EKONOMI LOKAL	Masyarakat	-	47.900.000,00	KECAMATAN LUMAR
	7.01.05.2.01.0001	Pembinaan Wawasan Kebangsaan dan Ketahanan Nasional dalam rangka Memantapkan Pengamalan Pancasila, Pelaksanaan Undang-Undang Dasar Negara Republik Indonesia Tahun 1945, Pelestarian Bhinneka Tunggal Ika serta Pemertahanan dan Pemeliharaan Keutuhan Negara Kesatuan Republik Indonesia															
			Jumlah Orang yang Mengikuti Pembinaan Wawasan Kebangsaan dan Ketahanan Nasional dalam rangka Memantapkan Pengamalan Pancasila, Pelaksanaan Undang-Undang Dasar Negara Republik Indonesia Tahun 1945, Pelestarian Bhinneka Tunggal Ika serta Pemertahanan dan Pemeliharaan Keutuhan Negara Kesatuan Republik Indonesia				100 Orang	35.000.000,00	Kab. Bengkayang, Lumar, Semua Kel/Desa Kab. Bengkayang, Lumar, Semua Kel/Desa	PENDAPATAN ASLI DAERAH (PAD)	Memperkuat reformasi politik, hukum dan birokrasi, serta memperkuat pencegahan dan pemberantasan korupsi, narkoba, judi, dan penyeludupan.	Memperkuat Fondasi Perekonomian Kalimantan Barat yang Inklusif dan Berkelanjutan PERTUMBUHAN EKONOMI MELALUI PENGUATAN DAYA SAING EKONOMI LOKAL	Masyarakat		39.200.000,00	KECAMATAN LUMAR
	7.01.05.2.01.0004	Pembinaan Kerukunan Antar Suku dan Intra Suku, Umat Beragama, Ras, dan Golongan Lainnya Guna Mewujudkan Stabilitas Keamanan Lokal, Regional, dan Nasional														
			Jumlah Orang yang Mengikuti Pembinaan Kerukunan Antar Suku dan Intra Suku , Umat Beragama, Ras, dan Golongan Lainnya Guna Mewujudkan Stabilitas Keamanan Lokal, Regional, dan Nasional				28 Orang	1.000.000,00	Kab. Bengkayang, Lumar, Semua Kel/Desa Kab. Bengkayang, Lumar, Semua Kel/Desa	PENDAPATAN ASLI DAERAH (PAD)	Memperkuat reformasi politik, hukum dan birokrasi, serta memperkuat pencegahan dan pemberantasan korupsi, narkoba, judi, dan penyeludupan.	Memperkuat Fondasi Perekonomian Kalimantan Barat yang Inklusif dan Berkelanjutan PERTUMBUHAN EKONOMI MELALUI PENGUATAN DAYA SAING EKONOMI LOKAL	Masyarakat		2.200.000,00	KECAMATAN LUMAR
	7.01.05.2.01.0005	Penanganan Konflik Sosial Sesuai Ketentuan Peraturan Perundang-Undangan														

NO	KODE	URUSAN / BIDANG URUSAN / PROGRAM / KEGIATAN / SUB KEGIATAN	INDIKATOR PROGRAM / KEGIATAN / SUB KEGIATAN	TARGET AKHIR PERIODE RENSTRA OPD	REALISASI CAPAIAN RENJA OPD TAHUN 2024	PRAKIRAAN CAPAIAN TARGET RENJA OPD TAHUN 2025	CAPAIAN KINERJA DAN KERANGKA PENDANAAN						KELOMPOK SASARAN	PRAKIRAAN MAJU RENCANA TAHUN 2027		PERANGKAT DAERAH PENANGGUNG JAWAB
							TARGET 2026	PAGU INDIKATIF (Rp)	LOKASI	SUMBER DANA	PRIORITAS			TARGET	PAGU INDIKATIF (Rp)	
											NASIONAL	DAERAH				
1	2	3	4	5	6	7	8	9	10	11	12	13	14	15	16	17
			Jumlah Laporan Konflik yang Ditangani Sesuai Ketentuan Peraturan Perundang-Undangan				1 Laporan	1.000.000,00	Kab. Bengkayang, Lumar, Semua Kel/Desa Kab. Bengkayang, Lumar, Semua Kel/Desa	PENDAPATAN ASLI DAERAH (PAD)	Memperkuat reformasi politik, hukum dan birokrasi, serta memperkuat pencegahan dan pemberantasan korupsi, narkoba, judi, dan penyeludupan.	Memperkuat Fondasi Perekonomian Kalimantan Barat yang Inklusif dan Berkelanjutan PERTUMBUHAN EKONOMI MELALUI PENGUATAN DAYA SAING EKONOMI LOKAL	Masyarakat		2.200.000,00	KECAMATAN LUMAR
	7.01.05.2.01.0007	Pelaksanaan Semua Urusan Pemerintahan yang Bukan Merupakan Kewenangan Daerah dan Tidak Dilaksanakan oleh Instansi Vertikal														
			Jumlah Dokumen Semua Urusan Pemerintahan yang Bukan Merupakan Kewenangan Daerah dan Tidak Dilaksanakan oleh Instansi Vertikal				1 Dokumen	1.000.000,00	Kab. Bengkayang, Lumar, Semua Kel/Desa Kab. Bengkayang, Lumar, Semua Kel/Desa	PENDAPATAN ASLI DAERAH (PAD)	Memperkuat reformasi politik, hukum dan birokrasi, serta memperkuat pencegahan dan pemberantasan korupsi, narkoba, judi, dan penyeludupan.	Memperkuat Fondasi Perekonomian Kalimantan Barat yang Inklusif dan Berkelanjutan PERTUMBUHAN EKONOMI MELALUI PENGUATAN DAYA SAING EKONOMI LOKAL	Masyarakat		2.200.000,00	KECAMATAN LUMAR
	7.01.05.2.01.0008	Pelaksanaan Tugas Forum Koordinasi Pimpinan di Kecamatan														
			Jumlah Dokumen Tugas Forum Koordinasi Pimpinan di Kecamatan				1 Dokumen	1.000.000,00	Kab. Bengkayang, Lumar, Semua Kel/Desa Kab. Bengkayang, Lumar, Semua Kel/Desa	PENDAPATAN ASLI DAERAH (PAD)	Memperkuat reformasi politik, hukum dan birokrasi, serta memperkuat pencegahan dan pemberantasan korupsi, narkoba, judi, dan penyeludupan.	Memperkuat Fondasi Perekonomian Kalimantan Barat yang Inklusif dan Berkelanjutan PERTUMBUHAN EKONOMI MELALUI PENGUATAN DAYA SAING EKONOMI LOKAL	Masyarakat		2.100.000,00	KECAMATAN LUMAR

NO	KODE	URUSAN / BIDANG URUSAN / PROGRAM / KEGIATAN / SUB KEGIATAN	INDIKATOR PROGRAM / KEGIATAN / SUB KEGIATAN	TARGET AKHIR PERIODE RENSTRA OPD	REALISASI CAPAIAN RENJA OPD TAHUN 2024	PRAKIRAAN CAPAIAN TARGET RENJA OPD TAHUN 2025	CAPAIAN KINERJA DAN KERANGKA PENDANAAN						KELOMPOK SASARAN	PRAKIRAAN MAJU RENCANA TAHUN 2027		PERANGKAT DAERAH PENANGGUNG JAWAB
							TARGET 2026	PAGU INDIKATIF (Rp)	LOKASI	SUMBER DANA	PRIORITAS			TARGET	PAGU INDIKATIF (Rp)	
											NASIONAL	DAERAH				
1	2	3	4	5	6	7	8	9	10	11	12	13	14	15	16	17
4.	**7.01.06**	**PROGRAM PEMBINAAN DAN PENGAWASAN PEMERINTAHAN DESA**	***Persentase desa yang sudah menyusun dokumen perencanaan, penganggaran dan pelaporan dengan benar dan tepat waktu***	**-**			**100 %**	**15.100.000,00**						**-**	**25.000.000,00**	
	7.01.06.2.01	Fasilitasi, Rekomendasi dan Koordinasi Pembinaan dan Pengawasan Pemerintahan Desa	*Terpenuhinya Fasilitasi Sinkronisasi Perencanaan Pembangunan Daerah dengan Pembangunan Desa*	-			100 %	15.100.000,00			Memperkuat reformasi politik, hukum dan birokrasi, serta memperkuat pencegahan dan pemberantasan korupsi, narkoba, judi, dan penyeludupan.	Memperkuat Fondasi Perekonomian Kalimantan Barat yang Inklusif dan Berkelanjutan PERTUMBUHAN EKONOMI MELALUI PENGUATAN DAYA SAING EKONOMI LOKAL	Masyarakat	-	25.000.000,00	KECAMATAN LUMAR
	7.01.06.2.01.0003	Fasilitasi Pengelolaan Keuangan Desa dan Pendayagunaan Aset Desa														
			Jumlah Dokumen yang Difasilitasi dalam rangka Pengelolaan Keuangan Desa dan Pendayagunaan Aset Desa				1 Dokumen	1.000.000,00	Kab. Bengkayang, Lumar, Semua Kel/Desa Kab. Bengkayang, Lumar, Semua Kel/Desa	PENDAPATAN ASLI DAERAH (PAD)	Memperkuat reformasi politik, hukum dan birokrasi, serta memperkuat pencegahan dan pemberantasan korupsi, narkoba, judi, dan penyeludupan.	Memperkuat Fondasi Perekonomian Kalimantan Barat yang Inklusif dan Berkelanjutan PERTUMBUHAN EKONOMI MELALUI PENGUATAN DAYA SAING EKONOMI LOKAL	Masyarakat		2.300.000,00	KECAMATAN LUMAR
	7.01.06.2.01.0007	Fasilitasi Pelaksanaan Tugas dan Fungsi Badan Permusyawaratan Desa														

NO	KODE	URUSAN / BIDANG URUSAN / PROGRAM / KEGIATAN / SUB KEGIATAN	INDIKATOR PROGRAM / KEGIATAN / SUB KEGIATAN	TARGET AKHIR PERIODE RENSTRA OPD	REALISASI CAPAIAN RENJA OPD TAHUN 2024	PRAKIRAAN CAPAIAN TARGET RENJA OPD TAHUN 2025	CAPAIAN KINERJA DAN KERANGKA PENDANAAN						KELOMPOK SASARAN	PRAKIRAAN MAJU RENCANA TAHUN 2027		PERANGKAT DAERAH PENANGGUNG JAWAB
							TARGET 2026	PAGU INDIKATIF (Rp)	LOKASI	SUMBER DANA	PRIORITAS			TARGET	PAGU INDIKATIF (Rp)	
											NASIONAL	DAERAH				
1	2	3	4	5	6	7	8	9	10	11	12	13	14	15	16	17
			Jumlah Dokumen Fasilitasi dalam rangka Pelaksanaan Tugas dan Fungsi Badan Permusyawaratan Desa				1 Dokumen	1.000.000,00	Kab. Bengkayang, Lumar, Semua Kel/Desa Kab. Bengkayang, Lumar, Semua Kel/Desa	PENDAPATAN ASLI DAERAH (PAD)	Memperkuat reformasi politik, hukum dan birokrasi, serta memperkuat pencegahan dan pemberantasan korupsi, narkoba, judi, dan penyeludupan.	Memperkuat Fondasi Perekonomian Kalimantan Barat yang Inklusif dan Berkelanjutan PERTUMBUHAN EKONOMI MELALUI PENGUATAN DAYA SAING EKONOMI LOKAL	Masyarakat		2.200.000,00	KECAMATAN LUMAR
	7.01.06.2.01.0009	Fasilitasi Sinkronisasi Perencanaan Pembangunan Daerah dengan Pembangunan Desa														
			Jumlah Dokumen Sinkronisasi Perencanaan Pembangunan Daerah dengan Pembangunan Desa				1 Dokumen	10.000.000,00	Kab. Bengkayang, Lumar, Semua Kel/Desa Kab. Bengkayang, Lumar, Semua Kel/Desa	PENDAPATAN ASLI DAERAH (PAD)	Memperkuat reformasi politik, hukum dan birokrasi, serta memperkuat pencegahan dan pemberantasan korupsi, narkoba, judi, dan penyeludupan.	Memperkuat Fondasi Perekonomian Kalimantan Barat yang Inklusif dan Berkelanjutan PERTUMBUHAN EKONOMI MELALUI PENGUATAN DAYA SAING EKONOMI LOKAL	Masyarakat		12.000.000,00	KECAMATAN LUMAR
	7.01.06.2.01.0010	Fasilitasi Penetapan Lokasi Pembangunan Kawasan Perdesaan														
			Jumlah Dokumen Fasilitasi Lokasi Pembangunan Kawasan Perdesaan				1 Dokumen	1.000.000,00	Kab. Bengkayang, Lumar, Semua Kel/Desa Kab. Bengkayang, Lumar, Semua Kel/Desa	PENDAPATAN ASLI DAERAH (PAD)	Memperkuat reformasi politik, hukum dan birokrasi, serta memperkuat pencegahan dan pemberantasan korupsi, narkoba, judi, dan penyeludupan.	Memperkuat Fondasi Perekonomian Kalimantan Barat yang Inklusif dan Berkelanjutan PERTUMBUHAN EKONOMI MELALUI PENGUATAN DAYA SAING EKONOMI LOKAL	Masyarakat		2.200.000,00	KECAMATAN LUMAR
	7.01.06.2.01.0011	Fasilitasi Penyelenggaraan Ketenteraman dan Ketertiban Umum														

NO	KODE	URUSAN / BIDANG URUSAN / PROGRAM / KEGIATAN / SUB KEGIATAN	INDIKATOR PROGRAM / KEGIATAN / SUB KEGIATAN	TARGET AKHIR PERIODE RENSTRA OPD	REALISASI CAPAIAN RENJA OPD TAHUN 2024	PRAKIRAAN CAPAIAN TARGET RENJA OPD TAHUN 2025	CAPAIAN KINERJA DAN KERANGKA PENDANAAN						KELOMPOK SASARAN	PRAKIRAAN MAJU RENCANA TAHUN 2027		PERANGKAT DAERAH PENANGGUNG JAWAB
							TARGET 2026	PAGU INDIKATIF (Rp)	LOKASI	SUMBER DANA	PRIORITAS			TARGET	PAGU INDIKATIF (Rp)	
											NASIONAL	DAERAH				
1	2	3	4	5	6	7	8	9	10	11	12	13	14	15	16	17
			Jumlah Dokumen Fasilitasi dalam rangka Penyelenggaraan Ketenteraman dan Ketertiban Umum				1 Dokumen	1.100.000,00	Kab. Bengkayang, Lumar, Semua Kel/Desa Kab. Bengkayang, Lumar, Semua Kel/Desa	PENDAPATAN ASLI DAERAH (PAD)	Memperkuat reformasi politik, hukum dan birokrasi, serta memperkuat pencegahan dan pemberantasan korupsi, narkoba, judi, dan penyeludupan.	Memperkuat Fondasi Perekonomian Kalimantan Barat yang Inklusif dan Berkelanjutan PERTUMBUHAN EKONOMI MELALUI PENGUATAN DAYA SAING EKONOMI LOKAL	Masyarakat		2.100.000,00	KECAMATAN LUMAR
	7.01.06.2.01.0015	Fasilitasi Penataan, Pemanfaatan, dan Pendayagunaan Ruang Desa serta Penetapan dan Penegasan Batas Desa														
			Jumlah Dokumen Fasilitasi dalam rangka Penataan, Pemanfaatan, dan Pendayagunaan Ruang Desa serta Penetapan dan Penegasan Batas Desa				1 Dokumen	0,00	Kab. Bengkayang, Lumar, Semua Kel/Desa Kab. Bengkayang, Lumar, Semua Kel/Desa	PENDAPATAN ASLI DAERAH (PAD)	Memperkuat reformasi politik, hukum dan birokrasi, serta memperkuat pencegahan dan pemberantasan korupsi, narkoba, judi, dan penyeludupan.	Memperkuat Fondasi Perekonomian Kalimantan Barat yang Inklusif dan Berkelanjutan PERTUMBUHAN EKONOMI MELALUI PENGUATAN DAYA SAING EKONOMI LOKAL	Masyarakat		2.100.000,00	KECAMATAN LUMAR
	7.01.06.2.01.0018	Koordinasi Pelaksanaan Pembangunan Kawasan Perdesaan di Wilayah Kecamatan														
			Jumlah Laporan Hasil Koordinasi Pelaksanaan Pembangunan Kawasan Perdesaan di Wilayah Kecamatan				1 Laporan	1.000.000,00	Kab. Bengkayang, Lumar, Semua Kel/Desa Kab. Bengkayang, Lumar, Semua Kel/Desa	PENDAPATAN ASLI DAERAH (PAD)	Memperkuat reformasi politik, hukum dan birokrasi, serta memperkuat pencegahan dan pemberantasan korupsi, narkoba, judi, dan penyeludupan.	Memperkuat Fondasi Perekonomian Kalimantan Barat yang Inklusif dan Berkelanjutan PERTUMBUHAN EKONOMI MELALUI PENGUATAN DAYA SAING EKONOMI LOKAL	Masyarakat		2.100.000,00	KECAMATAN LUMAR
		KECAMATAN SUNGAI BETUNG						**1.505.683.250,00**							**0,00**	
	7	**UNSUR KEWILAYAHAN**						**1.505.683.250,00**							**0,00**	
	7.01	**KECAMATAN**						**1.505.683.250,00**							**0,00**	

NO	KODE	URUSAN / BIDANG URUSAN / PROGRAM / KEGIATAN / SUB KEGIATAN	INDIKATOR PROGRAM / KEGIATAN / SUB KEGIATAN	TARGET AKHIR PERIODE RENSTRA OPD	REALISASI CAPAIAN RENJA OPD TAHUN 2024	PRAKIRAAN CAPAIAN TARGET RENJA OPD TAHUN 2025	CAPAIAN KINERJA DAN KERANGKA PENDANAAN						KELOMPOK SASARAN	PRAKIRAAN MAJU RENCANA TAHUN 2027		PERANGKAT DAERAH PENANGGUNG JAWAB
							TARGET 2026	PAGU INDIKATIF (Rp)	LOKASI	SUMBER DANA	PRIORITAS			TARGET	PAGU INDIKATIF (Rp)	
											NASIONAL	DAERAH				
1	2	3	4	5	6	7	8	9	10	11	12	13	14	15	16	17
1.	**7.01.01**	**PROGRAM PENUNJANG URUSAN PEMERINTAHAN DAERAH KABUPATEN/KOTA**	***Nilai AKIP PD***	**-**			**2 Dokumen**	**1.452.590.370,00**						**-**	**0,00**	
	7.01.01.2.01	Perencanaan, Penganggaran, dan Evaluasi Kinerja Perangkat Daerah	*Terlaksanannya program urusan pemerintah Daera*	-			100 %	4.600.000,00			Memperkuat reformasi politik, hukum dan birokrasi, serta memperkuat pencegahan dan pemberantasan korupsi, narkoba, judi, dan penyeludupan.	Memperkuat Fondasi Perekonomian Kalimantan Barat yang Inklusif dan Berkelanjutan PERTUMBUHAN EKONOMI MELALUI PENGUATAN DAYA SAING EKONOMI LOKAL	-	-	0,00	KECAMATAN SUNGAI BETUNG
	7.01.01.2.01.0001	Penyusunan Dokumen Perencanaan Perangkat Daerah														
			Jumlah Dokumen Perencanaan Perangkat Daerah				1 Dokumen	900.000,00	Kab. Bengkayang, Sungai Betung, Semua Kel/Desa Kab. Bengkayang, Sungai Betung, Semua Kel/Desa	PENDAPATAN ASLI DAERAH (PAD)	Memperkuat reformasi politik, hukum dan birokrasi, serta memperkuat pencegahan dan pemberantasan korupsi, narkoba, judi, dan penyeludupan.	Memperkuat Fondasi Perekonomian Kalimantan Barat yang Inklusif dan Berkelanjutan PERTUMBUHAN EKONOMI MELALUI PENGUATAN DAYA SAING EKONOMI LOKAL	-		0,00	KECAMATAN SUNGAI BETUNG
	7.01.01.2.01.0002	Koordinasi dan Penyusunan Dokumen RKA-SKPD														
			Jumlah Dokumen RKA-SKPD dan Laporan Hasil Koordinasi Penyusunan Dokumen RKA-SKPD				1 Dokumen	900.000,00	Kab. Bengkayang, Sungai Betung, Semua Kel/Desa Kab. Bengkayang, Sungai Betung, Semua Kel/Desa	PENDAPATAN ASLI DAERAH (PAD)	Memperkuat reformasi politik, hukum dan birokrasi, serta memperkuat pencegahan dan pemberantasan korupsi, narkoba, judi, dan penyeludupan.	Memperkuat Fondasi Perekonomian Kalimantan Barat yang Inklusif dan Berkelanjutan PERTUMBUHAN EKONOMI MELALUI PENGUATAN DAYA SAING EKONOMI LOKAL	-		0,00	KECAMATAN SUNGAI BETUNG

NO	KODE	URUSAN / BIDANG URUSAN / PROGRAM / KEGIATAN / SUB KEGIATAN	INDIKATOR PROGRAM / KEGIATAN / SUB KEGIATAN	TARGET AKHIR PERIODE RENSTRA OPD	REALISASI CAPAIAN RENJA OPD TAHUN 2024	PRAKIRAAN CAPAIAN TARGET RENJA OPD TAHUN 2025	CAPAIAN KINERJA DAN KERANGKA PENDANAAN						KELOMPOK SASARAN	PRAKIRAAN MAJU RENCANA TAHUN 2027		PERANGKAT DAERAH PENANGGUNG JAWAB
							TARGET 2026	PAGU INDIKATIF (Rp)	LOKASI	SUMBER DANA	PRIORITAS			TARGET	PAGU INDIKATIF (Rp)	
											NASIONAL	DAERAH				
1	2	3	4	5	6	7	8	9	10	11	12	13	14	15	16	17
	7.01.01.2.01.0003	Koordinasi dan Penyusunan Dokumen Perubahan RKA-SKPD														
			Jumlah Dokumen Perubahan RKA-SKPD dan Laporan Hasil Koordinasi Penyusunan Dokumen Perubahan RKA-SKPD				1 Dokumen	900.000,00	Kab. Bengkayang, Sungai Betung, Semua Kel/Desa Kab. Bengkayang, Sungai Betung, Semua Kel/Desa	PENDAPATAN ASLI DAERAH (PAD)	Memperkuat reformasi politik, hukum dan birokrasi, serta memperkuat pencegahan dan pemberantasan korupsi, narkoba, judi, dan penyeludupan.	Memperkuat Fondasi Perekonomian Kalimantan Barat yang Inklusif dan Berkelanjutan PERTUMBUHAN EKONOMI MELALUI PENGUATAN DAYA SAING EKONOMI LOKAL	-		0,00	KECAMATAN SUNGAI BETUNG
	7.01.01.2.01.0004	Koordinasi dan Penyusunan DPA-SKPD														
			Jumlah Dokumen DPA-SKPD dan Laporan Hasil Koordinasi Penyusunan Dokumen DPA-SKPD				1 Dokumen	500.000,00	Kab. Bengkayang, Sungai Betung, Semua Kel/Desa Kab. Bengkayang, Sungai Betung, Semua Kel/Desa	PENDAPATAN ASLI DAERAH (PAD)	Memperkuat reformasi politik, hukum dan birokrasi, serta memperkuat pencegahan dan pemberantasan korupsi, narkoba, judi, dan penyeludupan.	Memperkuat Fondasi Perekonomian Kalimantan Barat yang Inklusif dan Berkelanjutan PERTUMBUHAN EKONOMI MELALUI PENGUATAN DAYA SAING EKONOMI LOKAL	-		0,00	KECAMATAN SUNGAI BETUNG
	7.01.01.2.01.0005	Koordinasi dan Penyusunan Perubahan DPA- SKPD														
			Jumlah Dokumen Perubahan DPA-SKPD dan Laporan Hasil Koordinasi Penyusunan Dokumen Perubahan DPA-SKPD				1 Dokumen	500.000,00	Kab. Bengkayang, Sungai Betung, Semua Kel/Desa Kab. Bengkayang, Sungai Betung, Semua Kel/Desa	PENDAPATAN ASLI DAERAH (PAD)	Memperkuat reformasi politik, hukum dan birokrasi, serta memperkuat pencegahan dan pemberantasan korupsi, narkoba, judi, dan penyeludupan.	Memperkuat Fondasi Perekonomian Kalimantan Barat yang Inklusif dan Berkelanjutan PERTUMBUHAN EKONOMI MELALUI PENGUATAN DAYA SAING EKONOMI LOKAL	-		0,00	KECAMATAN SUNGAI BETUNG
	7.01.01.2.01.0006	Koordinasi dan Penyusunan Laporan Capaian Kinerja dan Ikhtisar Realisasi Kinerja SKPD														

NO	KODE	URUSAN / BIDANG URUSAN / PROGRAM / KEGIATAN / SUB KEGIATAN	INDIKATOR PROGRAM / KEGIATAN / SUB KEGIATAN	TARGET AKHIR PERIODE RENSTRA OPD	REALISASI CAPAIAN RENJA OPD TAHUN 2024	PRAKIRAAN CAPAIAN TARGET RENJA OPD TAHUN 2025	CAPAIAN KINERJA DAN KERANGKA PENDANAAN						KELOMPOK SASARAN	PRAKIRAAN MAJU RENCANA TAHUN 2027		PERANGKAT DAERAH PENANGGUNG JAWAB
							TARGET 2026	PAGU INDIKATIF (Rp)	LOKASI	SUMBER DANA	PRIORITAS			TARGET	PAGU INDIKATIF (Rp)	
											NASIONAL	DAERAH				
1	2	3	4	5	6	7	8	9	10	11	12	13	14	15	16	17
			Jumlah Laporan Capaian Kinerja dan Ikhtisar Realisasi Kinerja SKPD dan Laporan Hasil Koordinasi Penyusunan Laporan Capaian Kinerja dan Ikhtisar Realisasi Kinerja SKPD				1 Laporan	900.000,00	Kab. Bengkayang, Sungai Betung, Semua Kel/Desa Kab. Bengkayang, Sungai Betung, Semua Kel/Desa	PENDAPATAN ASLI DAERAH (PAD)	Memperkuat reformasi politik, hukum dan birokrasi, serta memperkuat pencegahan dan pemberantasan korupsi, narkoba, judi, dan penyeludupan.	Memperkuat Fondasi Perekonomian Kalimantan Barat yang Inklusif dan Berkelanjutan PERTUMBUHAN EKONOMI MELALUI PENGUATAN DAYA SAING EKONOMI LOKAL	-		0,00	KECAMATAN SUNGAI BETUNG
	7.01.01.2.02	Administrasi Keuangan Perangkat Daerah	*erlaksanannya administrasi keuangan perangkat daerah*	-			100 %	1.307.483.250,00			Memperkuat reformasi politik, hukum dan birokrasi, serta memperkuat pencegahan dan pemberantasan korupsi, narkoba, judi, dan penyeludupan.	Memperkuat Fondasi Perekonomian Kalimantan Barat yang Inklusif dan Berkelanjutan PERTUMBUHAN EKONOMI MELALUI PENGUATAN DAYA SAING EKONOMI LOKAL	-	-	0,00	KECAMATAN SUNGAI BETUNG
	7.01.01.2.02.0001	Penyediaan Gaji dan Tunjangan ASN														
			Jumlah Orang yang Menerima Gaji dan Tunjangan ASN				17 Orang/bulan	1.305.683.250,00	Kab. Bengkayang, Sungai Betung, Semua Kel/Desa Kab. Bengkayang, Sungai Betung, Semua Kel/Desa	DANA ALOKASI UMUM (DAU)	Memperkuat reformasi politik, hukum dan birokrasi, serta memperkuat pencegahan dan pemberantasan korupsi, narkoba, judi, dan penyeludupan.	Memperkuat Fondasi Perekonomian Kalimantan Barat yang Inklusif dan Berkelanjutan PERTUMBUHAN EKONOMI MELALUI PENGUATAN DAYA SAING EKONOMI LOKAL	-		0,00	KECAMATAN SUNGAI BETUNG
	7.01.01.2.02.0005	Koordinasi dan Penyusunan Laporan Keuangan Akhir Tahun SKPD														

NO	KODE	URUSAN / BIDANG URUSAN / PROGRAM / KEGIATAN / SUB KEGIATAN	INDIKATOR PROGRAM / KEGIATAN / SUB KEGIATAN	TARGET AKHIR PERIODE RENSTRA OPD	REALISASI CAPAIAN RENJA OPD TAHUN 2024	PRAKIRAAN CAPAIAN TARGET RENJA OPD TAHUN 2025	CAPAIAN KINERJA DAN KERANGKA PENDANAAN						KELOMPOK SASARAN	PRAKIRAAN MAJU RENCANA TAHUN 2027		PERANGKAT DAERAH PENANGGUNG JAWAB
							TARGET 2026	PAGU INDIKATIF (Rp)	LOKASI	SUMBER DANA	PRIORITAS			TARGET	PAGU INDIKATIF (Rp)	
											NASIONAL	DAERAH				
1	2	3	4	5	6	7	8	9	10	11	12	13	14	15	16	17
			Jumlah Laporan Keuangan Akhir Tahun SKPD dan Laporan Hasil Koordinasi Penyusunan Laporan Keuangan Akhir Tahun SKPD				1 Laporan	900.000,00	Kab. Bengkayang, Sungai Betung, Semua Kel/Desa Kab. Bengkayang, Sungai Betung, Semua Kel/Desa	PENDAPATAN ASLI DAERAH (PAD)	Memperkuat reformasi politik, hukum dan birokrasi, serta memperkuat pencegahan dan pemberantasan korupsi, narkoba, judi, dan penyeludupan.	Memperkuat Fondasi Perekonomian Kalimantan Barat yang Inklusif dan Berkelanjutan PERTUMBUHAN EKONOMI MELALUI PENGUATAN DAYA SAING EKONOMI LOKAL	-		0,00	KECAMATAN SUNGAI BETUNG
	7.01.01.2.02.0007	Koordinasi dan Penyusunan Laporan Keuangan Bulanan/ Triwulanan/ Semesteran SKPD														
			Jumlah Laporan Keuangan Bulanan/ Triwulanan/ Semesteran SKPD dan Laporan Koordinasi Penyusunan Laporan Keuangan Bulanan/Triwulanan/Semesteran SKPD				1 Laporan	900.000,00	Kab. Bengkayang, Sungai Betung, Semua Kel/Desa Kab. Bengkayang, Sungai Betung, Semua Kel/Desa	PENDAPATAN ASLI DAERAH (PAD)	Memperkuat reformasi politik, hukum dan birokrasi, serta memperkuat pencegahan dan pemberantasan korupsi, narkoba, judi, dan penyeludupan.	Memperkuat Fondasi Perekonomian Kalimantan Barat yang Inklusif dan Berkelanjutan PERTUMBUHAN EKONOMI MELALUI PENGUATAN DAYA SAING EKONOMI LOKAL	-		0,00	KECAMATAN SUNGAI BETUNG
	7.01.01.2.06	Administrasi Umum Perangkat Daerah	*Terlaksananya administrasi umum perangkat daerah*	-			100 %	48.123.212,00			Memperkuat reformasi politik, hukum dan birokrasi, serta memperkuat pencegahan dan pemberantasan korupsi, narkoba, judi, dan penyeludupan.	Memperkuat Fondasi Perekonomian Kalimantan Barat yang Inklusif dan Berkelanjutan PERTUMBUHAN EKONOMI MELALUI PENGUATAN DAYA SAING EKONOMI LOKAL	-	-	0,00	KECAMATAN SUNGAI BETUNG
	7.01.01.2.06.0001	Penyediaan Komponen Instalasi Listrik/Penerangan Bangunan Kantor														

NO	KODE	URUSAN / BIDANG URUSAN / PROGRAM / KEGIATAN / SUB KEGIATAN	INDIKATOR PROGRAM / KEGIATAN / SUB KEGIATAN	TARGET AKHIR PERIODE RENSTRA OPD	REALISASI CAPAIAN RENJA OPD TAHUN 2024	PRAKIRAAN CAPAIAN TARGET RENJA OPD TAHUN 2025	CAPAIAN KINERJA DAN KERANGKA PENDANAAN						KELOMPOK SASARAN	PRAKIRAAN MAJU RENCANA TAHUN 2027		PERANGKAT DAERAH PENANGGUNG JAWAB
							TARGET 2026	PAGU INDIKATIF (Rp)	LOKASI	SUMBER DANA	PRIORITAS			TARGET	PAGU INDIKATIF (Rp)	
											NASIONAL	DAERAH				
1	2	3	4	5	6	7	8	9	10	11	12	13	14	15	16	17
			Jumlah Paket Komponen Instalasi Listrik/Penerangan Bangunan Kantor yang Disediakan				5 Paket	3.410.000,00	Kab. Bengkayang, Sungai Betung, Semua Kel/Desa Kab. Bengkayang, Sungai Betung, Semua Kel/Desa	PENDAPATAN ASLI DAERAH (PAD)	Memperkuat reformasi politik, hukum dan birokrasi, serta memperkuat pencegahan dan pemberantasan korupsi, narkoba, judi, dan penyeludupan.	Memperkuat Fondasi Perekonomian Kalimantan Barat yang Inklusif dan Berkelanjutan PERTUMBUHAN EKONOMI MELALUI PENGUATAN DAYA SAING EKONOMI LOKAL	-		0,00	KECAMATAN SUNGAI BETUNG
	7.01.01.2.06.0002	Penyediaan Peralatan dan Perlengkapan Kantor														
			Jumlah Paket Peralatan dan Perlengkapan Kantor yang Disediakan				12 Paket	10.204.475,00	Kab. Bengkayang, Sungai Betung, Semua Kel/Desa Kab. Bengkayang, Sungai Betung, Semua Kel/Desa	PENDAPATAN ASLI DAERAH (PAD)	Memperkuat reformasi politik, hukum dan birokrasi, serta memperkuat pencegahan dan pemberantasan korupsi, narkoba, judi, dan penyeludupan.	Memperkuat Fondasi Perekonomian Kalimantan Barat yang Inklusif dan Berkelanjutan PERTUMBUHAN EKONOMI MELALUI PENGUATAN DAYA SAING EKONOMI LOKAL	-		0,00	KECAMATAN SUNGAI BETUNG
	7.01.01.2.06.0004	Penyediaan Bahan Logistik Kantor														
			Jumlah Paket Bahan Logistik Kantor yang Disediakan				4 Paket	10.420.000,00	Kab. Bengkayang, Sungai Betung, Semua Kel/Desa Kab. Bengkayang, Sungai Betung, Semua Kel/Desa	PENDAPATAN ASLI DAERAH (PAD)	Memperkuat reformasi politik, hukum dan birokrasi, serta memperkuat pencegahan dan pemberantasan korupsi, narkoba, judi, dan penyeludupan.	Memperkuat Fondasi Perekonomian Kalimantan Barat yang Inklusif dan Berkelanjutan PERTUMBUHAN EKONOMI MELALUI PENGUATAN DAYA SAING EKONOMI LOKAL	-		0,00	KECAMATAN SUNGAI BETUNG
	7.01.01.2.06.0005	Penyediaan Barang Cetakan dan Penggandaan														

NO	KODE	URUSAN / BIDANG URUSAN / PROGRAM / KEGIATAN / SUB KEGIATAN	INDIKATOR PROGRAM / KEGIATAN / SUB KEGIATAN	TARGET AKHIR PERIODE RENSTRA OPD	REALISASI CAPAIAN RENJA OPD TAHUN 2024	PRAKIRAAN CAPAIAN TARGET RENJA OPD TAHUN 2025	CAPAIAN KINERJA DAN KERANGKA PENDANAAN						KELOMPOK SASARAN	PRAKIRAAN MAJU RENCANA TAHUN 2027		PERANGKAT DAERAH PENANGGUNG JAWAB
							TARGET 2026	PAGU INDIKATIF (Rp)	LOKASI	SUMBER DANA	PRIORITAS			TARGET	PAGU INDIKATIF (Rp)	
											NASIONAL	DAERAH				
1	2	3	4	5	6	7	8	9	10	11	12	13	14	15	16	17
			Jumlah Paket Barang Cetakan dan Penggandaan yang Disediakan				3 Paket	5.088.737,00	Kab. Bengkayang, Sungai Betung, Semua Kel/Desa Kab. Bengkayang, Sungai Betung, Semua Kel/Desa	PENDAPATAN ASLI DAERAH (PAD)	Memperkuat reformasi politik, hukum dan birokrasi, serta memperkuat pencegahan dan pemberantasan korupsi, narkoba, judi, dan penyeludupan.	Memperkuat Fondasi Perekonomian Kalimantan Barat yang Inklusif dan Berkelanjutan PERTUMBUHAN EKONOMI MELALUI PENGUATAN DAYA SAING EKONOMI LOKAL	-		0,00	KECAMATAN SUNGAI BETUNG
	7.01.01.2.06.0009	Penyelenggaraan Rapat Koordinasi dan Konsultasi SKPD														
			Jumlah Laporan Penyelenggaraan Rapat Koordinasi dan Konsultasi SKPD				20 Laporan	19.000.000,00	Kab. Bengkayang, Sungai Betung, Semua Kel/Desa Kab. Bengkayang, Sungai Betung, Semua Kel/Desa	PENDAPATAN ASLI DAERAH (PAD)	Memperkuat reformasi politik, hukum dan birokrasi, serta memperkuat pencegahan dan pemberantasan korupsi, narkoba, judi, dan penyeludupan.	Memperkuat Fondasi Perekonomian Kalimantan Barat yang Inklusif dan Berkelanjutan PERTUMBUHAN EKONOMI MELALUI PENGUATAN DAYA SAING EKONOMI LOKAL	-		0,00	KECAMATAN SUNGAI BETUNG
	7.01.01.2.07	Pengadaan Barang Milik Daerah Penunjang Urusan Pemerintah Daerah	*Terlaksananya Pengadaan barang dan jasa*	-			100 %	0,00			Memperkuat reformasi politik, hukum dan birokrasi, serta memperkuat pencegahan dan pemberantasan korupsi, narkoba, judi, dan penyeludupan.	Memperkuat Fondasi Perekonomian Kalimantan Barat yang Inklusif dan Berkelanjutan PERTUMBUHAN EKONOMI MELALUI PENGUATAN DAYA SAING EKONOMI LOKAL	-	-	0,00	KECAMATAN SUNGAI BETUNG
	7.01.01.2.07.0006	Pengadaan Peralatan dan Mesin Lainnya														

NO	KODE	URUSAN / BIDANG URUSAN / PROGRAM / KEGIATAN / SUB KEGIATAN	INDIKATOR PROGRAM / KEGIATAN / SUB KEGIATAN	TARGET AKHIR PERIODE RENSTRA OPD	REALISASI CAPAIAN RENJA OPD TAHUN 2024	PRAKIRAAN CAPAIAN TARGET RENJA OPD TAHUN 2025	CAPAIAN KINERJA DAN KERANGKA PENDANAAN						KELOMPOK SASARAN	PRAKIRAAN MAJU RENCANA TAHUN 2027		PERANGKAT DAERAH PENANGGUNG JAWAB
							TARGET 2026	PAGU INDIKATIF (Rp)	LOKASI	SUMBER DANA	PRIORITAS			TARGET	PAGU INDIKATIF (Rp)	
											NASIONAL	DAERAH				
1	2	3	4	5	6	7	8	9	10	11	12	13	14	15	16	17
			Jumlah Unit Peralatan dan Mesin Lainnya yang Disediakan				0 Unit	0,00	Kab. Bengkayang, Sungai Betung, Semua Kel/Desa Kab. Bengkayang, Sungai Betung, Semua Kel/Desa	PENDAPATAN ASLI DAERAH (PAD)	Memperkuat reformasi politik, hukum dan birokrasi, serta memperkuat pencegahan dan pemberantasan korupsi, narkoba, judi, dan penyeludupan.	Memperkuat Fondasi Perekonomian Kalimantan Barat yang Inklusif dan Berkelanjutan PERTUMBUHAN EKONOMI MELALUI PENGUATAN DAYA SAING EKONOMI LOKAL	-		0,00	KECAMATAN SUNGAI BETUNG
	7.01.01.2.08	Penyediaan Jasa Penunjang Urusan Pemerintahan Daerah	*Tersedianya Jasa Penunjang Urusan Pemerintahan Daerah*	-			100 %	82.252.000,00			Memperkuat reformasi politik, hukum dan birokrasi, serta memperkuat pencegahan dan pemberantasan korupsi, narkoba, judi, dan penyeludupan.	Memperkuat Fondasi Perekonomian Kalimantan Barat yang Inklusif dan Berkelanjutan PERTUMBUHAN EKONOMI MELALUI PENGUATAN DAYA SAING EKONOMI LOKAL	-	-	0,00	KECAMATAN SUNGAI BETUNG
	7.01.01.2.08.0001	Penyediaan Jasa Surat Menyurat														
			Jumlah Laporan Penyediaan Jasa Surat Menyurat				40 Laporan	1.000.000,00	Kab. Bengkayang, Sungai Betung, Semua Kel/Desa Kab. Bengkayang, Sungai Betung, Semua Kel/Desa	PENDAPATAN ASLI DAERAH (PAD)	Memperkuat reformasi politik, hukum dan birokrasi, serta memperkuat pencegahan dan pemberantasan korupsi, narkoba, judi, dan penyeludupan.	Memperkuat Fondasi Perekonomian Kalimantan Barat yang Inklusif dan Berkelanjutan PERTUMBUHAN EKONOMI MELALUI PENGUATAN DAYA SAING EKONOMI LOKAL	-		0,00	KECAMATAN SUNGAI BETUNG
	7.01.01.2.08.0002	Penyediaan Jasa Komunikasi, Sumber Daya Air dan Listrik														

NO	KODE	URUSAN / BIDANG URUSAN / PROGRAM / KEGIATAN / SUB KEGIATAN	INDIKATOR PROGRAM / KEGIATAN / SUB KEGIATAN	TARGET AKHIR PERIODE RENSTRA OPD	REALISASI CAPAIAN RENJA OPD TAHUN 2024	PRAKIRAAN CAPAIAN TARGET RENJA OPD TAHUN 2025	CAPAIAN KINERJA DAN KERANGKA PENDANAAN						KELOMPOK SASARAN	PRAKIRAAN MAJU RENCANA TAHUN 2027		PERANGKAT DAERAH PENANGGUNG JAWAB
							TARGET 2026	PAGU INDIKATIF (Rp)	LOKASI	SUMBER DANA	PRIORITAS			TARGET	PAGU INDIKATIF (Rp)	
											NASIONAL	DAERAH				
1	2	3	4	5	6	7	8	9	10	11	12	13	14	15	16	17
			Jumlah Laporan Penyediaan Jasa Komunikasi, Sumber Daya Air dan Listrik yang Disediakan				12 Laporan	25.310.000,00	Kab. Bengkayang, Sungai Betung, Semua Kel/Desa Kab. Bengkayang, Sungai Betung, Semua Kel/Desa	PENDAPATAN ASLI DAERAH (PAD)	Memperkuat reformasi politik, hukum dan birokrasi, serta memperkuat pencegahan dan pemberantasan korupsi, narkoba, judi, dan penyeludupan.	Memperkuat Fondasi Perekonomian Kalimantan Barat yang Inklusif dan Berkelanjutan PERTUMBUHAN EKONOMI MELALUI PENGUATAN DAYA SAING EKONOMI LOKAL	-		0,00	KECAMATAN SUNGAI BETUNG
	7.01.01.2.08.0004	Penyediaan Jasa Pelayanan Umum Kantor														
			Jumlah Laporan Penyediaan Jasa Pelayanan Umum Kantor yang Disediakan				12 Laporan	55.942.000,00	Kab. Bengkayang, Semua Kecamatan, Semua Kel/Desa Kab. Bengkayang, Sungai Betung, Semua Kel/Desa Kab. Bengkayang, Sungai Betung, Semua Kel/Desa	PENDAPATAN ASLI DAERAH (PAD)	Memperkuat reformasi politik, hukum dan birokrasi, serta memperkuat pencegahan dan pemberantasan korupsi, narkoba, judi, dan penyeludupan.	Memperkuat Fondasi Perekonomian Kalimantan Barat yang Inklusif dan Berkelanjutan PERTUMBUHAN EKONOMI MELALUI PENGUATAN DAYA SAING EKONOMI LOKAL	-		0,00	KECAMATAN SUNGAI BETUNG
	7.01.01.2.09	Pemeliharaan Barang Milik Daerah Penunjang Urusan Pemerintahan Daerah	*Terpeliharnya Barang Nilik Daerah Penunjang Urusan Pemerintah Daerah*	-			100 %	10.131.908,00			Memperkuat reformasi politik, hukum dan birokrasi, serta memperkuat pencegahan dan pemberantasan korupsi, narkoba, judi, dan penyeludupan.	Memperkuat Fondasi Perekonomian Kalimantan Barat yang Inklusif dan Berkelanjutan PERTUMBUHAN EKONOMI MELALUI PENGUATAN DAYA SAING EKONOMI LOKAL	-	-	0,00	KECAMATAN SUNGAI BETUNG
	7.01.01.2.09.0001	Penyediaan Jasa Pemeliharaan, Biaya Pemeliharaan, dan Pajak Kendaraan Perorangan Dinas atau Kendaraan Dinas Jabatan														

NO	KODE	URUSAN / BIDANG URUSAN / PROGRAM / KEGIATAN / SUB KEGIATAN	INDIKATOR PROGRAM / KEGIATAN / SUB KEGIATAN	TARGET AKHIR PERIODE RENSTRA OPD	REALISASI CAPAIAN RENJA OPD TAHUN 2024	PRAKIRAAN CAPAIAN TARGET RENJA OPD TAHUN 2025	CAPAIAN KINERJA DAN KERANGKA PENDANAAN						KELOMPOK SASARAN	PRAKIRAAN MAJU RENCANA TAHUN 2027		PERANGKAT DAERAH PENANGGUNG JAWAB
							TARGET 2026	PAGU INDIKATIF (Rp)	LOKASI	SUMBER DANA	PRIORITAS			TARGET	PAGU INDIKATIF (Rp)	
											NASIONAL	DAERAH				
1	2	3	4	5	6	7	8	9	10	11	12	13	14	15	16	17
			Jumlah Kendaraan Perorangan Dinas atau Kendaraan Dinas Jabatan yang Dipelihara dan dibayarkan Pajaknya				2 Unit	5.231.908,00	Kab. Bengkayang, Sungai Betung, Semua Kel/Desa Kab. Bengkayang, Sungai Betung, Semua Kel/Desa	PENDAPATAN ASLI DAERAH (PAD)	Memperkuat reformasi politik, hukum dan birokrasi, serta memperkuat pencegahan dan pemberantasan korupsi, narkoba, judi, dan penyeludupan.	Memperkuat Fondasi Perekonomian Kalimantan Barat yang Inklusif dan Berkelanjutan PERTUMBUHAN EKONOMI MELALUI PENGUATAN DAYA SAING EKONOMI LOKAL	-		0,00	KECAMATAN SUNGAI BETUNG
	7.01.01.2.09.0006	Pemeliharaan Peralatan dan Mesin Lainnya														
			Jumlah Peralatan dan Mesin Lainnya yang Dipelihara				5 Unit	4.900.000,00	Kab. Bengkayang, Sungai Betung, Semua Kel/Desa Kab. Bengkayang, Sungai Betung, Semua Kel/Desa	PENDAPATAN ASLI DAERAH (PAD)	Memperkuat reformasi politik, hukum dan birokrasi, serta memperkuat pencegahan dan pemberantasan korupsi, narkoba, judi, dan penyeludupan.	Memperkuat Fondasi Perekonomian Kalimantan Barat yang Inklusif dan Berkelanjutan PERTUMBUHAN EKONOMI MELALUI PENGUATAN DAYA SAING EKONOMI LOKAL	-		0,00	KECAMATAN SUNGAI BETUNG
2.	**7.01.02**	**PROGRAM PENYELENGGARAAN PEMERINTAHAN DAN PELAYANAN PUBLIK**	***Indeks Kepuasan Masyarakat Terhadap Pelayanan Publik lingkup Kecamatan***	**-**			**B NILAI**	**6.525.000,00**						**-**	**0,00**	
	7.01.02.2.01	Koordinasi Penyelenggaraan Kegiatan Pemerintahan di Tingkat Kecamatan	*Koordinasi Penyelenggaraan Kegiatan Pemerintah di Tingkat Kecamatan*	-			100 %	6.525.000,00			Memperkuat reformasi politik, hukum dan birokrasi, serta memperkuat pencegahan dan pemberantasan korupsi, narkoba, judi, dan penyeludupan.	Memperkuat Fondasi Perekonomian Kalimantan Barat yang Inklusif dan Berkelanjutan PERTUMBUHAN EKONOMI MELALUI PENGUATAN DAYA SAING EKONOMI LOKAL	Koordinasi/Sinergi Perencanaan dan Pelaksanaan Kegiatan Pemerintahan dengan Perangkat Daerah dan Instansi Vertikal Terkait	-	0,00	KECAMATAN SUNGAI BETUNG
	7.01.02.2.01.0001	Koordinasi/Sinergi Perencanaan dan Pelaksanaan Kegiatan Pemerintahan dengan Perangkat Daerah dan Instansi Vertikal Terkait														

NO	KODE	URUSAN / BIDANG URUSAN / PROGRAM / KEGIATAN / SUB KEGIATAN	INDIKATOR PROGRAM / KEGIATAN / SUB KEGIATAN	TARGET AKHIR PERIODE RENSTRA OPD	REALISASI CAPAIAN RENJA OPD TAHUN 2024	PRAKIRAAN CAPAIAN TARGET RENJA OPD TAHUN 2025	CAPAIAN KINERJA DAN KERANGKA PENDANAAN						KELOMPOK SASARAN	PRAKIRAAN MAJU RENCANA TAHUN 2027		PERANGKAT DAERAH PENANGGUNG JAWAB
							TARGET 2026	PAGU INDIKATIF (Rp)	LOKASI	SUMBER DANA	PRIORITAS			TARGET	PAGU INDIKATIF (Rp)	
											NASIONAL	DAERAH				
1	2	3	4	5	6	7	8	9	10	11	12	13	14	15	16	17
			Jumlah Laporan Koordinasi/Sinergi Perencanaan dan Pelaksanaan Kegiatan Pemerintahan dengan Perangkat Daerah dan Instansi Vertikal Terkait				1 Laporan	6.525.000,00	Kab. Bengkayang, Semua Kecamatan, Semua Kel/Desa	PENDAPATAN ASLI DAERAH (PAD)	Memperkuat reformasi politik, hukum dan birokrasi, serta memperkuat pencegahan dan pemberantasan korupsi, narkoba, judi, dan penyeludupan.	Memperkuat Fondasi Perekonomian Kalimantan Barat yang Inklusif dan Berkelanjutan PERTUMBUHAN EKONOMI MELALUI PENGUATAN DAYA SAING EKONOMI LOKAL	Koordinasi/Sinergi Perencanaan dan Pelaksanaan Kegiatan Pemerintahan dengan Perangkat Daerah dan Instansi Vertikal Terkait		0,00	KECAMATAN SUNGAI BETUNG
3.	**7.01.03**	**PROGRAM PEMBERDAYAAN MASYARAKAT DESA DAN KELURAHAN**	***Persentase Pemberdayaan Masyarakat Desa***	**-**			**100 %**	**10.000.000,00**						**-**	**0,00**	
	7.01.03.2.01	Koordinasi Kegiatan Pemberdayaan Desa	*Terlaksananya Kegiatan Pemberdayaan Desa*	-			100 %	10.000.000,00			Memperkuat reformasi politik, hukum dan birokrasi, serta memperkuat pencegahan dan pemberantasan korupsi, narkoba, judi, dan penyeludupan.	Memperkuat Fondasi Perekonomian Kalimantan Barat yang Inklusif dan Berkelanjutan PERTUMBUHAN EKONOMI MELALUI PENGUATAN DAYA SAING EKONOMI LOKAL	Peningkatan Partisipasi Masyarakat dalam Forum Musyawarah Perencanaan Pembangunan di Desa	-	0,00	KECAMATAN SUNGAI BETUNG
	7.01.03.2.01.0001	Peningkatan Partisipasi Masyarakat dalam Forum Musyawarah Perencanaan Pembangunan di Desa														
			Jumlah Lembaga Kemasyarakatan yang Berpartisipasi dalam Forum Musyawarah Perencanaan Pembangunan di Desa				2 Lembaga Kemasyarakatan	5.000.000,00	Kab. Bengkayang, Semua Kecamatan, Semua Kel/Desa	PENDAPATAN ASLI DAERAH (PAD)	Memperkuat reformasi politik, hukum dan birokrasi, serta memperkuat pencegahan dan pemberantasan korupsi, narkoba, judi, dan penyeludupan.	Memperkuat Fondasi Perekonomian Kalimantan Barat yang Inklusif dan Berkelanjutan PERTUMBUHAN EKONOMI MELALUI PENGUATAN DAYA SAING EKONOMI LOKAL	Peningkatan Partisipasi Masyarakat dalam Forum Musyawarah Perencanaan Pembangunan di Desa		0,00	KECAMATAN SUNGAI BETUNG
	7.01.03.2.01.0003	Peningkatan Efektifitas Kegiatan Pemberdayaan Masyarakat di Wilayah Kecamatan														

NO	KODE	URUSAN / BIDANG URUSAN / PROGRAM / KEGIATAN / SUB KEGIATAN	INDIKATOR PROGRAM / KEGIATAN / SUB KEGIATAN	TARGET AKHIR PERIODE RENSTRA OPD	REALISASI CAPAIAN RENJA OPD TAHUN 2024	PRAKIRAAN CAPAIAN TARGET RENJA OPD TAHUN 2025	CAPAIAN KINERJA DAN KERANGKA PENDANAAN						KELOMPOK SASARAN	PRAKIRAAN MAJU RENCANA TAHUN 2027		PERANGKAT DAERAH PENANGGUNG JAWAB
							TARGET 2026	PAGU INDIKATIF (Rp)	LOKASI	SUMBER DANA	PRIORITAS			TARGET	PAGU INDIKATIF (Rp)	
											NASIONAL	DAERAH				
1	2	3	4	5	6	7	8	9	10	11	12	13	14	15	16	17
			Jumlah Laporan Peningkatan Efektivitas Kegiatan Pemberdayaan Masyarakat di Wilayah Kecamatan				2 Laporan	5.000.000,00	Kab. Bengkayang, Semua Kecamatan, Semua Kel/Desa	PENDAPATAN ASLI DAERAH (PAD)	Memperkuat reformasi politik, hukum dan birokrasi, serta memperkuat pencegahan dan pemberantasan korupsi, narkoba, judi, dan penyeludupan.	Memperkuat Fondasi Perekonomian Kalimantan Barat yang Inklusif dan Berkelanjutan PERTUMBUHAN EKONOMI MELALUI PENGUATAN DAYA SAING EKONOMI LOKAL	Peningkatan Partisipasi Masyarakat dalam Forum Musyawarah Perencanaan Pembangunan di Desa		0,00	KECAMATAN SUNGAI BETUNG
4.	**7.01.04**	**PROGRAM KOORDINASI KETENTRAMAN DAN KETERTIBAN UMUM**	***Persentase pelanggaran ketentraman dan ketertiban umun yang tertangani***	**-**			**100 %**	**4.000.000,00**						**-**	**0,00**	
	7.01.04.2.02	Koordinasi Penerapan dan Penegakan Peraturan Daerah dan Peraturan Kepala Daerah	*Terlaksannya Koordinasi Penerapan dan Penegakan Peraturan Daerah dan Peraturan Kepala Daerah*	-			100 %	4.000.000,00			Memperkuat reformasi politik, hukum dan birokrasi, serta memperkuat pencegahan dan pemberantasan korupsi, narkoba, judi, dan penyeludupan.	Memperkuat Fondasi Perekonomian Kalimantan Barat yang Inklusif dan Berkelanjutan PERTUMBUHAN EKONOMI MELALUI PENGUATAN DAYA SAING EKONOMI LOKAL	Koordinasi/Sinergi dengan Perangkat Daerah yang Tugas dan Fungsinya di Bidang Penegakan Peraturan Perundang-Undangan dan/atau Kepolisian Negara Republik Indonesia	-	0,00	KECAMATAN SUNGAI BETUNG
	7.01.04.2.02.0001	Koordinasi/Sinergi dengan Perangkat Daerah yang Tugas dan Fungsinya di Bidang Penegakan Peraturan Perundang-Undangan dan/atau Kepolisian Negara Republik Indonesia														
			Jumlah Laporan Koordinasi/Sinergi dengan Perangkat Daerah yang Tugas dan Fungsinya di Bidang Penegakan Peraturan Perundang-Undangan dan/atau Kepolisian Negara Republik Indonesia				1 Laporan	4.000.000,00	Kab. Bengkayang, Sungai Betung, Semua Kel/Desa Kab. Bengkayang, Sungai Betung, Semua Kel/Desa	PENDAPATAN ASLI DAERAH (PAD)	Memperkuat reformasi politik, hukum dan birokrasi, serta memperkuat pencegahan dan pemberantasan korupsi, narkoba, judi, dan penyeludupan.	Memperkuat Fondasi Perekonomian Kalimantan Barat yang Inklusif dan Berkelanjutan PERTUMBUHAN EKONOMI MELALUI PENGUATAN DAYA SAING EKONOMI LOKAL	Koordinasi/Sinergi dengan Perangkat Daerah yang Tugas dan Fungsinya di Bidang Penegakan Peraturan Perundang-Undangan dan/atau Kepolisian Negara Republik Indonesia		0,00	KECAMATAN SUNGAI BETUNG

NO	KODE	URUSAN / BIDANG URUSAN / PROGRAM / KEGIATAN / SUB KEGIATAN	INDIKATOR PROGRAM / KEGIATAN / SUB KEGIATAN	TARGET AKHIR PERIODE RENSTRA OPD	REALISASI CAPAIAN RENJA OPD TAHUN 2024	PRAKIRAAN CAPAIAN TARGET RENJA OPD TAHUN 2025	CAPAIAN KINERJA DAN KERANGKA PENDANAAN						KELOMPOK SASARAN	PRAKIRAAN MAJU RENCANA TAHUN 2027		PERANGKAT DAERAH PENANGGUNG JAWAB
							TARGET 2026	PAGU INDIKATIF (Rp)	LOKASI	SUMBER DANA	PRIORITAS			TARGET	PAGU INDIKATIF (Rp)	
											NASIONAL	DAERAH				
1	2	3	4	5	6	7	8	9	10	11	12	13	14	15	16	17
5.	**7.01.05**	**PROGRAM PENYELENGGARAAN URUSAN PEMERINTAHAN UMUM**	***Persentase Jumlah Organisasi Kemasyarakatan, Organisasi Keagamaan dan Organisasi Kepemudaan yang telah mengikuti Kegiatan pembinaan Wawasan Kebangsaan dan Ketahanan Nasional***	**-**			**100 %**	**19.000.000,00**						**-**	**0,00**	
	7.01.05.2.01	Penyelenggaraan Urusan Pemerintahan Umum Sesuai Penugasan Kepala Daerah	*Terlaksannya Koordinasi Penerapan dan Penegakan Peraturan Daerah dan Peraturan Kepala Daerah*	-			100 100%	19.000.000,00			Memperkuat reformasi politik, hukum dan birokrasi, serta memperkuat pencegahan dan pemberantasan korupsi, narkoba, judi, dan penyeludupan.	Memperkuat Fondasi Perekonomian Kalimantan Barat yang Inklusif dan Berkelanjutan PERTUMBUHAN EKONOMI MELALUI PENGUATAN DAYA SAING EKONOMI LOKAL	Pembinaan Wawasan Kebangsaan dan Ketahanan Nasional dalam rangka Memantapkan Pengamalan Pancasila, Pelaksanaan Undang-Undang Dasar Negara Republik Indonesia Tahun 1945, Pelestarian Bhinneka Tunggal Ika serta Pemertahanan dan Pemeliharaan Keutuhan Negara Kesatuan Republik Indonesia	-	0,00	KECAMATAN SUNGAI BETUNG
	7.01.05.2.01.0001	Pembinaan Wawasan Kebangsaan dan Ketahanan Nasional dalam rangka Memantapkan Pengamalan Pancasila, Pelaksanaan Undang-Undang Dasar Negara Republik Indonesia Tahun 1945, Pelestarian Bhinneka Tunggal Ika serta Pemertahanan dan Pemeliharaan Keutuhan Negara Kesatuan Republik Indonesia															
			Jumlah Orang yang Mengikuti Pembinaan Wawasan Kebangsaan dan Ketahanan Nasional dalam rangka Memantapkan Pengamalan Pancasila, Pelaksanaan Undang-Undang Dasar Negara Republik Indonesia Tahun 1945, Pelestarian Bhinneka Tunggal Ika serta Pemertahanan dan Pemeliharaan Keutuhan Negara Kesatuan Republik Indonesia				3 Orang	15.000.000,00	Kab. Bengkayang, Semua Kecamatan, Semua Kel/Desa	PENDAPATAN ASLI DAERAH (PAD)	Memperkuat reformasi politik, hukum dan birokrasi, serta memperkuat pencegahan dan pemberantasan korupsi, narkoba, judi, dan penyeludupan.	Memperkuat Fondasi Perekonomian Kalimantan Barat yang Inklusif dan Berkelanjutan PERTUMBUHAN EKONOMI MELALUI PENGUATAN DAYA SAING EKONOMI LOKAL	Pembinaan Wawasan Kebangsaan dan Ketahanan Nasional dalam rangka Memantapkan Pengamalan Pancasila, Pelaksanaan Undang-Undang Dasar Negara Republik Indonesia Tahun 1945, Pelestarian Bhinneka Tunggal Ika serta Pemertahanan dan Pemeliharaan Keutuhan Negara Kesatuan Republik Indonesia		0,00	KECAMATAN SUNGAI BETUNG
	7.01.05.2.01.0004	Pembinaan Kerukunan Antar Suku dan Intra Suku, Umat Beragama, Ras, dan Golongan Lainnya Guna Mewujudkan Stabilitas Keamanan Lokal, Regional, dan Nasional															

NO	KODE	URUSAN / BIDANG URUSAN / PROGRAM / KEGIATAN / SUB KEGIATAN	INDIKATOR PROGRAM / KEGIATAN / SUB KEGIATAN	TARGET AKHIR PERIODE RENSTRA OPD	REALISASI CAPAIAN RENJA OPD TAHUN 2024	PRAKIRAAN CAPAIAN TARGET RENJA OPD TAHUN 2025	CAPAIAN KINERJA DAN KERANGKA PENDANAAN						KELOMPOK SASARAN	PRAKIRAAN MAJU RENCANA TAHUN 2027		PERANGKAT DAERAH PENANGGUNG JAWAB
							TARGET 2026	PAGU INDIKATIF (Rp)	LOKASI	SUMBER DANA	PRIORITAS			TARGET	PAGU INDIKATIF (Rp)	
											NASIONAL	DAERAH				
1	2	3	4	5	6	7	8	9	10	11	12	13	14	15	16	17
			Jumlah Orang yang Mengikuti Pembinaan Kerukunan Antar Suku dan Intra Suku , Umat Beragama, Ras, dan Golongan Lainnya Guna Mewujudkan Stabilitas Keamanan Lokal, Regional, dan Nasional				5 Orang	4.000.000,00	Kab. Bengkayang, Semua Kecamatan, Semua Kel/Desa	PENDAPATAN ASLI DAERAH (PAD)	Memperkuat reformasi politik, hukum dan birokrasi, serta memperkuat pencegahan dan pemberantasan korupsi, narkoba, judi, dan penyeludupan.	Memperkuat Fondasi Perekonomian Kalimantan Barat yang Inklusif dan Berkelanjutan PERTUMBUHAN EKONOMI MELALUI PENGUATAN DAYA SAING EKONOMI LOKAL	Pembinaan Wawasan Kebangsaan dan Ketahanan Nasional dalam rangka Memantapkan Pengamalan Pancasila, Pelaksanaan Undang-Undang Dasar Negara Republik Indonesia Tahun 1945, Pelestarian Bhinneka Tunggal Ika serta Pemertahanan dan Pemeliharaan Keutuhan Negara Kesatuan Republik Indonesia		0,00	KECAMATAN SUNGAI BETUNG
6.	**7.01.06**	**PROGRAM PEMBINAAN DAN PENGAWASAN PEMERINTAHAN DESA**	***Persentase Pembinaan dan Pengawasan Pemerintahan Desa (Persen)***	**-**			**100 %**	**13.567.880,00**						**-**	**0,00**	
	7.01.06.2.01	Fasilitasi, Rekomendasi dan Koordinasi Pembinaan dan Pengawasan Pemerintahan Desa	*Terlaksananya koordinasi pembinaan*	-			100 %	13.567.880,00			Memperkuat reformasi politik, hukum dan birokrasi, serta memperkuat pencegahan dan pemberantasan korupsi, narkoba, judi, dan penyeludupan.	Memperkuat Fondasi Perekonomian Kalimantan Barat yang Inklusif dan Berkelanjutan	Fasilitasi Pengelolaan Keuangan Desa dan Pendayagunaan Aset Desa	-	0,00	KECAMATAN SUNGAI BETUNG
	7.01.06.2.01.0003	Fasilitasi Pengelolaan Keuangan Desa dan Pendayagunaan Aset Desa														
			Jumlah Dokumen yang Difasilitasi dalam rangka Pengelolaan Keuangan Desa dan Pendayagunaan Aset Desa				0 Dokumen	2.000.000,00	Kab. Bengkayang, Semua Kecamatan, Semua Kel/Desa	PENDAPATAN ASLI DAERAH (PAD)	Memperkuat reformasi politik, hukum dan birokrasi, serta memperkuat pencegahan dan pemberantasan korupsi, narkoba, judi, dan penyeludupan.	Memperkuat Fondasi Perekonomian Kalimantan Barat yang Inklusif dan Berkelanjutan	Fasilitasi Pengelolaan Keuangan Desa dan Pendayagunaan Aset Desa		0,00	KECAMATAN SUNGAI BETUNG
	7.01.06.2.01.0009	Fasilitasi Sinkronisasi Perencanaan Pembangunan Daerah dengan Pembangunan Desa														

NO	KODE	URUSAN / BIDANG URUSAN / PROGRAM / KEGIATAN / SUB KEGIATAN	INDIKATOR PROGRAM / KEGIATAN / SUB KEGIATAN	TARGET AKHIR PERIODE RENSTRA OPD	REALISASI CAPAIAN RENJA OPD TAHUN 2024	PRAKIRAAN CAPAIAN TARGET RENJA OPD TAHUN 2025	CAPAIAN KINERJA DAN KERANGKA PENDANAAN						KELOMPOK SASARAN	PRAKIRAAN MAJU RENCANA TAHUN 2027		PERANGKAT DAERAH PENANGGUNG JAWAB
							TARGET 2026	PAGU INDIKATIF (Rp)	LOKASI	SUMBER DANA	PRIORITAS			TARGET	PAGU INDIKATIF (Rp)	
											NASIONAL	DAERAH				
1	2	3	4	5	6	7	8	9	10	11	12	13	14	15	16	17
			Jumlah Dokumen Sinkronisasi Perencanaan Pembangunan Daerah dengan Pembangunan Desa				1 Dokumen	3.000.000,00	Kab. Bengkayang, Semua Kecamatan, Semua Kel/Desa	PENDAPATAN ASLI DAERAH (PAD)	Memperkuat reformasi politik, hukum dan birokrasi, serta memperkuat pencegahan dan pemberantasan korupsi, narkoba, judi, dan penyeludupan.	-	Fasilitasi Pengelolaan Keuangan Desa dan Pendayagunaan Aset Desa		0,00	KECAMATAN SUNGAI BETUNG
	7.01.06.2.01.0011	Fasilitasi Penyelenggaraan Ketenteraman dan Ketertiban Umum														
			Jumlah Dokumen Fasilitasi dalam rangka Penyelenggaraan Ketenteraman dan Ketertiban Umum				1 Dokumen	5.567.880,00	Kab. Bengkayang, Sungai Betung, Semua Kel/Desa Kab. Bengkayang, Sungai Betung, Semua Kel/Desa	PENDAPATAN ASLI DAERAH (PAD)	Memperkuat reformasi politik, hukum dan birokrasi, serta memperkuat pencegahan dan pemberantasan korupsi, narkoba, judi, dan penyeludupan.	Memperkuat Fondasi Perekonomian Kalimantan Barat yang Inklusif dan Berkelanjutan PERTUMBUHAN EKONOMI MELALUI PENGUATAN DAYA SAING EKONOMI LOKAL	Fasilitasi Pengelolaan Keuangan Desa dan Pendayagunaan Aset Desa		0,00	KECAMATAN SUNGAI BETUNG
	7.01.06.2.01.0018	Koordinasi Pelaksanaan Pembangunan Kawasan Perdesaan di Wilayah Kecamatan														
			Jumlah Laporan Hasil Koordinasi Pelaksanaan Pembangunan Kawasan Perdesaan di Wilayah Kecamatan				1 Laporan	3.000.000,00	Kab. Bengkayang, Sungai Betung, Semua Kel/Desa Kab. Bengkayang, Sungai Betung, Semua Kel/Desa	PENDAPATAN ASLI DAERAH (PAD)	Memperkuat reformasi politik, hukum dan birokrasi, serta memperkuat pencegahan dan pemberantasan korupsi, narkoba, judi, dan penyeludupan.	Memperkuat Fondasi Perekonomian Kalimantan Barat yang Inklusif dan Berkelanjutan PERTUMBUHAN EKONOMI MELALUI PENGUATAN DAYA SAING EKONOMI LOKAL	Fasilitasi Pengelolaan Keuangan Desa dan Pendayagunaan Aset Desa		0,00	KECAMATAN SUNGAI BETUNG
		KECAMATAN SUNGAI RAYA KEPULAUAN						**1.882.315.500,00**							**2.182.045.000,00**	
	7	**UNSUR KEWILAYAHAN**						**1.882.315.500,00**							**2.182.045.000,00**	
	7.01	**KECAMATAN**						**1.882.315.500,00**							**2.182.045.000,00**	

NO	KODE	URUSAN / BIDANG URUSAN / PROGRAM / KEGIATAN / SUB KEGIATAN	INDIKATOR PROGRAM / KEGIATAN / SUB KEGIATAN	TARGET AKHIR PERIODE RENSTRA OPD	REALISASI CAPAIAN RENJA OPD TAHUN 2024	PRAKIRAAN CAPAIAN TARGET RENJA OPD TAHUN 2025	CAPAIAN KINERJA DAN KERANGKA PENDANAAN						KELOMPOK SASARAN	PRAKIRAAN MAJU RENCANA TAHUN 2027		PERANGKAT DAERAH PENANGGUNG JAWAB
							TARGET 2026	PAGU INDIKATIF (Rp)	LOKASI	SUMBER DANA	PRIORITAS			TARGET	PAGU INDIKATIF (Rp)	
											NASIONAL	DAERAH				
1	2	3	4	5	6	7	8	9	10	11	12	13	14	15	16	17
1.	**7.01.01**	**PROGRAM PENUNJANG URUSAN PEMERINTAHAN DAERAH KABUPATEN/KOTA**	***Nilai AKIP PD***	**-**			**Nilai B**	**1.818.315.500,00**						**-**	**1.972.045.000,00**	
	7.01.01.2.01	Perencanaan, Penganggaran, dan Evaluasi Kinerja Perangkat Daerah	*Pesentase Perencanaan, Penganggaran, dan Evaluasi Kinerja Perangkat Daerah*	-			100 %	0,00			Memperkuat reformasi politik, hukum dan birokrasi, serta memperkuat pencegahan dan pemberantasan korupsi, narkoba, judi, dan penyeludupan.	Memperkuat Fondasi Perekonomian Kalimantan Barat yang Inklusif dan Berkelanjutan PENINGKATAN TATA KELOLA PEMERINTAHAN DAN REFORMASI BIROKRASI SERTA OPTIMALISASI PENDAPATAN DAERAH	Sekretariat Kecamatan	-	30.000.000,00	KECAMATAN SUNGAI RAYA KEPULAUAN
	7.01.01.2.01.0001	Penyusunan Dokumen Perencanaan Perangkat Daerah														
			Jumlah Dokumen Perencanaan Perangkat Daerah				1 Dokumen	0,00	Kab. Bengkayang, Sungai Raya Kepulauan, Sungai Raya Kab. Bengkayang, Sungai Raya Kepulauan, Sungai Raya	PENDAPATAN ASLI DAERAH (PAD)	Memperkuat reformasi politik, hukum dan birokrasi, serta memperkuat pencegahan dan pemberantasan korupsi, narkoba, judi, dan penyeludupan.	Memperkuat Fondasi Perekonomian Kalimantan Barat yang Inklusif dan Berkelanjutan PENINGKATAN TATA KELOLA PEMERINTAHAN DAN REFORMASI BIROKRASI SERTA OPTIMALISASI PENDAPATAN DAERAH	Sekretariat Kecamatan		5.000.000,00	KECAMATAN SUNGAI RAYA KEPULAUAN
	7.01.01.2.01.0002	Koordinasi dan Penyusunan Dokumen RKA-SKPD														

NO	KODE	URUSAN / BIDANG URUSAN / PROGRAM / KEGIATAN / SUB KEGIATAN	INDIKATOR PROGRAM / KEGIATAN / SUB KEGIATAN	TARGET AKHIR PERIODE RENSTRA OPD	REALISASI CAPAIAN RENJA OPD TAHUN 2024	PRAKIRAAN CAPAIAN TARGET RENJA OPD TAHUN 2025	CAPAIAN KINERJA DAN KERANGKA PENDANAAN						KELOMPOK SASARAN	PRAKIRAAN MAJU RENCANA TAHUN 2027		PERANGKAT DAERAH PENANGGUNG JAWAB
							TARGET 2026	PAGU INDIKATIF (Rp)	LOKASI	SUMBER DANA	PRIORITAS			TARGET	PAGU INDIKATIF (Rp)	
											NASIONAL	DAERAH				
1	2	3	4	5	6	7	8	9	10	11	12	13	14	15	16	17
			Jumlah Dokumen RKA-SKPD dan Laporan Hasil Koordinasi Penyusunan Dokumen RKA-SKPD				1 Dokumen	0,00	Kab. Bengkayang, Sungai Raya Kepulauan, Sungai Raya Kab. Bengkayang, Sungai Raya Kepulauan, Sungai Raya	PENDAPATAN ASLI DAERAH (PAD)	Memperkuat reformasi politik, hukum dan birokrasi, serta memperkuat pencegahan dan pemberantasan korupsi, narkoba, judi, dan penyeludupan.	Memperkuat Fondasi Perekonomian Kalimantan Barat yang Inklusif dan Berkelanjutan	Sekretariat Kecamatan		5.000.000,00	KECAMATAN SUNGAI RAYA KEPULAUAN
	7.01.01.2.01.0003	Koordinasi dan Penyusunan Dokumen Perubahan RKA-SKPD														
			Jumlah Dokumen Perubahan RKA-SKPD dan Laporan Hasil Koordinasi Penyusunan Dokumen Perubahan RKA-SKPD				1 Dokumen	0,00	Kab. Bengkayang, Sungai Raya Kepulauan, Sungai Raya Kab. Bengkayang, Sungai Raya Kepulauan, Sungai Raya	PENDAPATAN ASLI DAERAH (PAD)	Memperkuat reformasi politik, hukum dan birokrasi, serta memperkuat pencegahan dan pemberantasan korupsi, narkoba, judi, dan penyeludupan.	Memperkuat Fondasi Perekonomian Kalimantan Barat yang Inklusif dan Berkelanjutan PENINGKATAN TATA KELOLA PEMERINTAHAN DAN REFORMASI BIROKRASI SERTA OPTIMALISASI PENDAPATAN DAERAH	Sekretariat Kecamatan		5.000.000,00	KECAMATAN SUNGAI RAYA KEPULAUAN
	7.01.01.2.01.0004	Koordinasi dan Penyusunan DPA-SKPD														
			Jumlah Dokumen DPA-SKPD dan Laporan Hasil Koordinasi Penyusunan Dokumen DPA-SKPD				1 Dokumen	0,00	Kab. Bengkayang, Sungai Raya Kepulauan, Sungai Raya Kab. Bengkayang, Sungai Raya Kepulauan, Sungai Raya	PENDAPATAN ASLI DAERAH (PAD)	Memperkuat reformasi politik, hukum dan birokrasi, serta memperkuat pencegahan dan pemberantasan korupsi, narkoba, judi, dan penyeludupan.	Memperkuat Fondasi Perekonomian Kalimantan Barat yang Inklusif dan Berkelanjutan PENINGKATAN TATA KELOLA PEMERINTAHAN DAN REFORMASI BIROKRASI SERTA OPTIMALISASI PENDAPATAN DAERAH	Sekretariat Kecamatan		5.000.000,00	KECAMATAN SUNGAI RAYA KEPULAUAN
	7.01.01.2.01.0005	Koordinasi dan Penyusunan Perubahan DPA- SKPD														

NO	KODE	URUSAN / BIDANG URUSAN / PROGRAM / KEGIATAN / SUB KEGIATAN	INDIKATOR PROGRAM / KEGIATAN / SUB KEGIATAN	TARGET AKHIR PERIODE RENSTRA OPD	REALISASI CAPAIAN RENJA OPD TAHUN 2024	PRAKIRAAN CAPAIAN TARGET RENJA OPD TAHUN 2025	CAPAIAN KINERJA DAN KERANGKA PENDANAAN						KELOMPOK SASARAN	PRAKIRAAN MAJU RENCANA TAHUN 2027		PERANGKAT DAERAH PENANGGUNG JAWAB
							TARGET 2026	PAGU INDIKATIF (Rp)	LOKASI	SUMBER DANA	PRIORITAS			TARGET	PAGU INDIKATIF (Rp)	
											NASIONAL	DAERAH				
1	2	3	4	5	6	7	8	9	10	11	12	13	14	15	16	17
			Jumlah Dokumen Perubahan DPA-SKPD dan Laporan Hasil Koordinasi Penyusunan Dokumen Perubahan DPA-SKPD				1 Dokumen	0,00	Kab. Bengkayang, Sungai Raya Kepulauan, Sungai Raya Kab. Bengkayang, Sungai Raya Kepulauan, Sungai Raya	PENDAPATAN ASLI DAERAH (PAD)	Memperkuat reformasi politik, hukum dan birokrasi, serta memperkuat pencegahan dan pemberantasan korupsi, narkoba, judi, dan penyeludupan.	Memperkuat Fondasi Perekonomian Kalimantan Barat yang Inklusif dan Berkelanjutan PENINGKATAN TATA KELOLA PEMERINTAHAN DAN REFORMASI BIROKRASI SERTA OPTIMALISASI PENDAPATAN DAERAH	Sekretariat Kecamatan		5.000.000,00	KECAMATAN SUNGAI RAYA KEPULAUAN
	7.01.01.2.01.0007	Evaluasi Kinerja Perangkat Daerah														
			Jumlah Laporan Evaluasi Kinerja Perangkat Daerah				1 Laporan	0,00	Kab. Bengkayang, Sungai Raya Kepulauan, Sungai Raya Kab. Bengkayang, Sungai Raya Kepulauan, Sungai Raya	PENDAPATAN ASLI DAERAH (PAD)	Memperkuat reformasi politik, hukum dan birokrasi, serta memperkuat pencegahan dan pemberantasan korupsi, narkoba, judi, dan penyeludupan.	Memperkuat Fondasi Perekonomian Kalimantan Barat yang Inklusif dan Berkelanjutan PENINGKATAN TATA KELOLA PEMERINTAHAN DAN REFORMASI BIROKRASI SERTA OPTIMALISASI PENDAPATAN DAERAH	Sekretariat Kecamatan		5.000.000,00	KECAMATAN SUNGAI RAYA KEPULAUAN

NO	KODE	URUSAN / BIDANG URUSAN / PROGRAM / KEGIATAN / SUB KEGIATAN	INDIKATOR PROGRAM / KEGIATAN / SUB KEGIATAN	TARGET AKHIR PERIODE RENSTRA OPD	REALISASI CAPAIAN RENJA OPD TAHUN 2024	PRAKIRAAN CAPAIAN TARGET RENJA OPD TAHUN 2025	CAPAIAN KINERJA DAN KERANGKA PENDANAAN						KELOMPOK SASARAN	PRAKIRAAN MAJU RENCANA TAHUN 2027		PERANGKAT DAERAH PENANGGUNG JAWAB
							TARGET 2026	PAGU INDIKATIF (Rp)	LOKASI	SUMBER DANA	PRIORITAS			TARGET	PAGU INDIKATIF (Rp)	
											NASIONAL	DAERAH				
1	2	3	4	5	6	7	8	9	10	11	12	13	14	15	16	17
	7.01.01.2.02	Administrasi Keuangan Perangkat Daerah	*Pesentase pelaksanaan Administrasi Keuangan Perangkat Daerah*	-			100 %	1.652.315.500,00			Memperkuat reformasi politik, hukum dan birokrasi, serta memperkuat pencegahan dan pemberantasan korupsi, narkoba, judi, dan penyeludupan.	Memperkuat Fondasi Perekonomian Kalimantan Barat yang Inklusif dan Berkelanjutan PENINGKATAN TATA KELOLA PEMERINTAHAN DAN REFORMASI BIROKRASI SERTA OPTIMALISASI PENDAPATAN DAERAH	Sekretariat Kecamatan	-	1.593.735.000,00	KECAMATAN SUNGAI RAYA KEPULAUAN
	7.01.01.2.02.0001	Penyediaan Gaji dan Tunjangan ASN														
			Jumlah Orang yang Menerima Gaji dan Tunjangan ASN				25 Orang/bulan	1.652.315.500,00	Kab. Bengkayang, Sungai Raya Kepulauan, Sungai Raya Kab. Bengkayang, Sungai Raya Kepulauan, Sungai Raya	DANA ALOKASI UMUM (DAU)	Memperkuat reformasi politik, hukum dan birokrasi, serta memperkuat pencegahan dan pemberantasan korupsi, narkoba, judi, dan penyeludupan.	Memperkuat Fondasi Perekonomian Kalimantan Barat yang Inklusif dan Berkelanjutan PENINGKATAN TATA KELOLA PEMERINTAHAN DAN REFORMASI BIROKRASI SERTA OPTIMALISASI PENDAPATAN DAERAH	Sekretariat Kecamatan		1.583.735.000,00	KECAMATAN SUNGAI RAYA KEPULAUAN
	7.01.01.2.02.0005	Koordinasi dan Penyusunan Laporan Keuangan Akhir Tahun SKPD														

NO	KODE	URUSAN / BIDANG URUSAN / PROGRAM / KEGIATAN / SUB KEGIATAN	INDIKATOR PROGRAM / KEGIATAN / SUB KEGIATAN	TARGET AKHIR PERIODE RENSTRA OPD	REALISASI CAPAIAN RENJA OPD TAHUN 2024	PRAKIRAAN CAPAIAN TARGET RENJA OPD TAHUN 2025	CAPAIAN KINERJA DAN KERANGKA PENDANAAN						KELOMPOK SASARAN	PRAKIRAAN MAJU RENCANA TAHUN 2027		PERANGKAT DAERAH PENANGGUNG JAWAB
							TARGET 2026	PAGU INDIKATIF (Rp)	LOKASI	SUMBER DANA	PRIORITAS			TARGET	PAGU INDIKATIF (Rp)	
											NASIONAL	DAERAH				
1	2	3	4	5	6	7	8	9	10	11	12	13	14	15	16	17
			Jumlah Laporan Keuangan Akhir Tahun SKPD dan Laporan Hasil Koordinasi Penyusunan Laporan Keuangan Akhir Tahun SKPD				1 Laporan	0,00	Kab. Bengkayang, Sungai Raya Kepulauan, Sungai Raya Kab. Bengkayang, Sungai Raya Kepulauan, Sungai Raya	PENDAPATAN ASLI DAERAH (PAD)	Memperkuat reformasi politik, hukum dan birokrasi, serta memperkuat pencegahan dan pemberantasan korupsi, narkoba, judi, dan penyeludupan.	Memperkuat Fondasi Perekonomian Kalimantan Barat yang Inklusif dan Berkelanjutan PENINGKATAN TATA KELOLA PEMERINTAHAN DAN REFORMASI BIROKRASI SERTA OPTIMALISASI PENDAPATAN DAERAH	Sekretariat Kecamatan		5.000.000,00	KECAMATAN SUNGAI RAYA KEPULAUAN
	7.01.01.2.02.0008	Penyusunan Pelaporan dan Analisis Prognosis Realisasi Anggaran														
			Jumlah Dokumen Pelaporan dan Analisis Prognosis Realisasi Anggaran				2 Dokumen	0,00	Kab. Bengkayang, Sungai Raya Kepulauan, Sungai Raya Kab. Bengkayang, Sungai Raya Kepulauan, Sungai Raya	PENDAPATAN ASLI DAERAH (PAD)	Memperkuat reformasi politik, hukum dan birokrasi, serta memperkuat pencegahan dan pemberantasan korupsi, narkoba, judi, dan penyeludupan.	Memperkuat Fondasi Perekonomian Kalimantan Barat yang Inklusif dan Berkelanjutan PENINGKATAN TATA KELOLA PEMERINTAHAN DAN REFORMASI BIROKRASI SERTA OPTIMALISASI PENDAPATAN DAERAH	Sekretariat Kecamatan		5.000.000,00	KECAMATAN SUNGAI RAYA KEPULAUAN

NO	KODE	URUSAN / BIDANG URUSAN / PROGRAM / KEGIATAN / SUB KEGIATAN	INDIKATOR PROGRAM / KEGIATAN / SUB KEGIATAN	TARGET AKHIR PERIODE RENSTRA OPD	REALISASI CAPAIAN RENJA OPD TAHUN 2024	PRAKIRAAN CAPAIAN TARGET RENJA OPD TAHUN 2025	CAPAIAN KINERJA DAN KERANGKA PENDANAAN						KELOMPOK SASARAN	PRAKIRAAN MAJU RENCANA TAHUN 2027		PERANGKAT DAERAH PENANGGUNG JAWAB
							TARGET 2026	PAGU INDIKATIF (Rp)	LOKASI	SUMBER DANA	PRIORITAS			TARGET	PAGU INDIKATIF (Rp)	
											NASIONAL	DAERAH				
1	2	3	4	5	6	7	8	9	10	11	12	13	14	15	16	17
	7.01.01.2.03	Administrasi Barang Milik Daerah pada Perangkat Daerah	*Pesentase pelaksanaan Administrasi Barang Milik Daerah pada Perangkat Daerah*	-			100 %	0,00			Memperkuat reformasi politik, hukum dan birokrasi, serta memperkuat pencegahan dan pemberantasan korupsi, narkoba, judi, dan penyeludupan.	Memperkuat Fondasi Perekonomian Kalimantan Barat yang Inklusif dan Berkelanjutan PENINGKATAN TATA KELOLA PEMERINTAHAN DAN REFORMASI BIROKRASI SERTA OPTIMALISASI PENDAPATAN DAERAH	Sekretariat Kecamatan	-	10.000.000,00	KECAMATAN SUNGAI RAYA KEPULAUAN
	7.01.01.2.03.0001	Penyusunan Perencanaan Kebutuhan Barang Milik Daerah SKPD														
			Jumlah Rencana Kebutuhan Barang Milik Daerah SKPD				1 Dokumen	0,00	Kab. Bengkayang, Sungai Raya Kepulauan, Sungai Raya Kab. Bengkayang, Sungai Raya Kepulauan, Sungai Raya	PENDAPATAN ASLI DAERAH (PAD)	Memperkuat reformasi politik, hukum dan birokrasi, serta memperkuat pencegahan dan pemberantasan korupsi, narkoba, judi, dan penyeludupan.	Memperkuat Fondasi Perekonomian Kalimantan Barat yang Inklusif dan Berkelanjutan PENINGKATAN TATA KELOLA PEMERINTAHAN DAN REFORMASI BIROKRASI SERTA OPTIMALISASI PENDAPATAN DAERAH	Sekretariat Kecamatan		5.000.000,00	KECAMATAN SUNGAI RAYA KEPULAUAN
	7.01.01.2.03.0005	Rekonsiliasi dan Penyusunan Laporan Barang Milik Daerah pada SKPD														

NO	KODE	URUSAN / BIDANG URUSAN / PROGRAM / KEGIATAN / SUB KEGIATAN	INDIKATOR PROGRAM / KEGIATAN / SUB KEGIATAN	TARGET AKHIR PERIODE RENSTRA OPD	REALISASI CAPAIAN RENJA OPD TAHUN 2024	PRAKIRAAN CAPAIAN TARGET RENJA OPD TAHUN 2025	CAPAIAN KINERJA DAN KERANGKA PENDANAAN						KELOMPOK SASARAN	PRAKIRAAN MAJU RENCANA TAHUN 2027		PERANGKAT DAERAH PENANGGUNG JAWAB
							TARGET 2026	PAGU INDIKATIF (Rp)	LOKASI	SUMBER DANA	PRIORITAS			TARGET	PAGU INDIKATIF (Rp)	
											NASIONAL	DAERAH				
1	2	3	4	5	6	7	8	9	10	11	12	13	14	15	16	17
			Jumlah Laporan Rekonsiliasi dan Penyusunan Laporan Barang Milik Daerah pada SKPD				1 Laporan	0,00	Kab. Bengkayang, Sungai Raya Kepulauan, Sungai Raya Kab. Bengkayang, Sungai Raya Kepulauan, Sungai Raya	PENDAPATAN ASLI DAERAH (PAD)	Memperkuat reformasi politik, hukum dan birokrasi, serta memperkuat pencegahan dan pemberantasan korupsi, narkoba, judi, dan penyeludupan.	Memperkuat Fondasi Perekonomian Kalimantan Barat yang Inklusif dan Berkelanjutan PENINGKATAN TATA KELOLA PEMERINTAHAN DAN REFORMASI BIROKRASI SERTA OPTIMALISASI PENDAPATAN DAERAH	Sekretariat Kecamatan		5.000.000,00	KECAMATAN SUNGAI RAYA KEPULAUAN
	7.01.01.2.06	Administrasi Umum Perangkat Daerah	*Persentase pelaksanaan Administrasi Umum Perangkat Daerah*	-			100 %	58.900.000,00			Memperkuat reformasi politik, hukum dan birokrasi, serta memperkuat pencegahan dan pemberantasan korupsi, narkoba, judi, dan penyeludupan.	Memperkuat Fondasi Perekonomian Kalimantan Barat yang Inklusif dan Berkelanjutan PENINGKATAN TATA KELOLA PEMERINTAHAN DAN REFORMASI BIROKRASI SERTA OPTIMALISASI PENDAPATAN DAERAH	Sekretariat Kecamatan	-	105.000.000,00	KECAMATAN SUNGAI RAYA KEPULAUAN
	7.01.01.2.06.0001	Penyediaan Komponen Instalasi Listrik/Penerangan Bangunan Kantor														

NO	KODE	URUSAN / BIDANG URUSAN / PROGRAM / KEGIATAN / SUB KEGIATAN	INDIKATOR PROGRAM / KEGIATAN / SUB KEGIATAN	TARGET AKHIR PERIODE RENSTRA OPD	REALISASI CAPAIAN RENJA OPD TAHUN 2024	PRAKIRAAN CAPAIAN TARGET RENJA OPD TAHUN 2025	CAPAIAN KINERJA DAN KERANGKA PENDANAAN						KELOMPOK SASARAN	PRAKIRAAN MAJU RENCANA TAHUN 2027		PERANGKAT DAERAH PENANGGUNG JAWAB
							TARGET 2026	PAGU INDIKATIF (Rp)	LOKASI	SUMBER DANA	PRIORITAS			TARGET	PAGU INDIKATIF (Rp)	
											NASIONAL	DAERAH				
1	2	3	4	5	6	7	8	9	10	11	12	13	14	15	16	17
			Jumlah Paket Komponen Instalasi Listrik/Penerangan Bangunan Kantor yang Disediakan				1 Paket	2.000.000,00	Kab. Bengkayang, Sungai Raya Kepulauan, Sungai Raya Kab. Bengkayang, Sungai Raya Kepulauan, Sungai Raya	PENDAPATAN ASLI DAERAH (PAD)	Memperkuat reformasi politik, hukum dan birokrasi, serta memperkuat pencegahan dan pemberantasan korupsi, narkoba, judi, dan penyeludupan.	Memperkuat Fondasi Perekonomian Kalimantan Barat yang Inklusif dan Berkelanjutan PENINGKATAN TATA KELOLA PEMERINTAHAN DAN REFORMASI BIROKRASI SERTA OPTIMALISASI PENDAPATAN DAERAH	Sekretariat Kecamatan		5.000.000,00	KECAMATAN SUNGAI RAYA KEPULAUAN
	7.01.01.2.06.0004	Penyediaan Bahan Logistik Kantor														
			Jumlah Paket Bahan Logistik Kantor yang Disediakan				12 Paket	8.900.000,00	Kab. Bengkayang, Sungai Raya Kepulauan, Sungai Raya Kab. Bengkayang, Sungai Raya Kepulauan, Sungai Raya	PENDAPATAN ASLI DAERAH (PAD)	Memperkuat reformasi politik, hukum dan birokrasi, serta memperkuat pencegahan dan pemberantasan korupsi, narkoba, judi, dan penyeludupan.	Memperkuat Fondasi Perekonomian Kalimantan Barat yang Inklusif dan Berkelanjutan PENINGKATAN TATA KELOLA PEMERINTAHAN DAN REFORMASI BIROKRASI SERTA OPTIMALISASI PENDAPATAN DAERAH	Sekretariat Kecamatan		20.000.000,00	KECAMATAN SUNGAI RAYA KEPULAUAN
	7.01.01.2.06.0005	Penyediaan Barang Cetakan dan Penggandaan														

NO	KODE	URUSAN / BIDANG URUSAN / PROGRAM / KEGIATAN / SUB KEGIATAN	INDIKATOR PROGRAM / KEGIATAN / SUB KEGIATAN	TARGET AKHIR PERIODE RENSTRA OPD	REALISASI CAPAIAN RENJA OPD TAHUN 2024	PRAKIRAAN CAPAIAN TARGET RENJA OPD TAHUN 2025	CAPAIAN KINERJA DAN KERANGKA PENDANAAN						KELOMPOK SASARAN	PRAKIRAAN MAJU RENCANA TAHUN 2027		PERANGKAT DAERAH PENANGGUNG JAWAB
							TARGET 2026	PAGU INDIKATIF (Rp)	LOKASI	SUMBER DANA	PRIORITAS			TARGET	PAGU INDIKATIF (Rp)	
											NASIONAL	DAERAH				
1	2	3	4	5	6	7	8	9	10	11	12	13	14	15	16	17
			Jumlah Paket Barang Cetakan dan Penggandaan yang Disediakan				2 Paket	8.000.000,00	Kab. Bengkayang, Sungai Raya Kepulauan, Sungai Raya Kab. Bengkayang, Sungai Raya Kepulauan, Sungai Raya	PENDAPATAN ASLI DAERAH (PAD)	Memperkuat reformasi politik, hukum dan birokrasi, serta memperkuat pencegahan dan pemberantasan korupsi, narkoba, judi, dan penyeludupan.	Memperkuat Fondasi Perekonomian Kalimantan Barat yang Inklusif dan Berkelanjutan PENINGKATAN TATA KELOLA PEMERINTAHAN DAN REFORMASI BIROKRASI SERTA OPTIMALISASI PENDAPATAN DAERAH	Sekretariat Kecamatan		20.000.000,00	KECAMATAN SUNGAI RAYA KEPULAUAN
	7.01.01.2.06.0009	Penyelenggaraan Rapat Koordinasi dan Konsultasi SKPD														
			Jumlah Laporan Penyelenggaraan Rapat Koordinasi dan Konsultasi SKPD				50 Laporan	40.000.000,00	Kab. Bengkayang, Sungai Raya Kepulauan, Sungai Raya Kab. Bengkayang, Sungai Raya Kepulauan, Sungai Raya	PENDAPATAN ASLI DAERAH (PAD)	Memperkuat reformasi politik, hukum dan birokrasi, serta memperkuat pencegahan dan pemberantasan korupsi, narkoba, judi, dan penyeludupan.	Memperkuat Fondasi Perekonomian Kalimantan Barat yang Inklusif dan Berkelanjutan PENINGKATAN TATA KELOLA PEMERINTAHAN DAN REFORMASI BIROKRASI SERTA OPTIMALISASI PENDAPATAN DAERAH	Sekretariat Kecamatan		60.000.000,00	KECAMATAN SUNGAI RAYA KEPULAUAN
	7.01.01.2.07	Pengadaan Barang Milik Daerah Penunjang Urusan Pemerintah Daerah	*Persentase pelaksanaan Pengadaan Barang Milik Daerah Penunjang Urusan Pemerintah Daerah*	-			100 %	10.000.000,00			Memperkuat reformasi politik, hukum dan birokrasi, serta memperkuat pencegahan dan pemberantasan korupsi, narkoba, judi, dan penyeludupan.	Memperkuat Fondasi Perekonomian Kalimantan Barat yang Inklusif dan Berkelanjutan	Sekretariat Kecamatan	-	30.000.000,00	KECAMATAN SUNGAI RAYA KEPULAUAN
	7.01.01.2.07.0006	Pengadaan Peralatan dan Mesin Lainnya														

NO	KODE	URUSAN / BIDANG URUSAN / PROGRAM / KEGIATAN / SUB KEGIATAN	INDIKATOR PROGRAM / KEGIATAN / SUB KEGIATAN	TARGET AKHIR PERIODE RENSTRA OPD	REALISASI CAPAIAN RENJA OPD TAHUN 2024	PRAKIRAAN CAPAIAN TARGET RENJA OPD TAHUN 2025	CAPAIAN KINERJA DAN KERANGKA PENDANAAN						KELOMPOK SASARAN	PRAKIRAAN MAJU RENCANA TAHUN 2027		PERANGKAT DAERAH PENANGGUNG JAWAB
							TARGET 2026	PAGU INDIKATIF (Rp)	LOKASI	SUMBER DANA	PRIORITAS			TARGET	PAGU INDIKATIF (Rp)	
											NASIONAL	DAERAH				
1	2	3	4	5	6	7	8	9	10	11	12	13	14	15	16	17
			Jumlah Unit Peralatan dan Mesin Lainnya yang Disediakan				4 Unit	10.000.000,00	Kab. Bengkayang, Sungai Raya Kepulauan, Sungai Raya Kab. Bengkayang, Sungai Raya Kepulauan, Sungai Raya	PENDAPATAN ASLI DAERAH (PAD)	Memperkuat reformasi politik, hukum dan birokrasi, serta memperkuat pencegahan dan pemberantasan korupsi, narkoba, judi, dan penyeludupan.	Memperkuat Fondasi Perekonomian Kalimantan Barat yang Inklusif dan Berkelanjutan	Sekretariat Kecamatan		30.000.000,00	KECAMATAN SUNGAI RAYA KEPULAUAN
	7.01.01.2.08	Penyediaan Jasa Penunjang Urusan Pemerintahan Daerah	*Persentase pelaksanaan Penyediaan Jasa Penunjang Urusan Pemerintahan Daerah*	-			100 %	65.100.000,00			Memperkuat reformasi politik, hukum dan birokrasi, serta memperkuat pencegahan dan pemberantasan korupsi, narkoba, judi, dan penyeludupan.	Memperkuat Fondasi Perekonomian Kalimantan Barat yang Inklusif dan Berkelanjutan PENINGKATAN TATA KELOLA PEMERINTAHAN DAN REFORMASI BIROKRASI SERTA OPTIMALISASI PENDAPATAN DAERAH	Sekretariat Kecamatan	-	150.000.000,00	KECAMATAN SUNGAI RAYA KEPULAUAN
	7.01.01.2.08.0002	Penyediaan Jasa Komunikasi, Sumber Daya Air dan Listrik														
			Jumlah Laporan Penyediaan Jasa Komunikasi, Sumber Daya Air dan Listrik yang Disediakan				3 Laporan	12.100.000,00	Kab. Bengkayang, Sungai Raya Kepulauan, Sungai Raya Kab. Bengkayang, Sungai Raya Kepulauan, Sungai Raya	PENDAPATAN ASLI DAERAH (PAD)	Memperkuat reformasi politik, hukum dan birokrasi, serta memperkuat pencegahan dan pemberantasan korupsi, narkoba, judi, dan penyeludupan.	Memperkuat Fondasi Perekonomian Kalimantan Barat yang Inklusif dan Berkelanjutan PENINGKATAN TATA KELOLA PEMERINTAHAN DAN REFORMASI BIROKRASI SERTA OPTIMALISASI PENDAPATAN DAERAH	Sekretariat Kecamatan		50.000.000,00	KECAMATAN SUNGAI RAYA KEPULAUAN
	7.01.01.2.08.0004	Penyediaan Jasa Pelayanan Umum Kantor														

NO	KODE	URUSAN / BIDANG URUSAN / PROGRAM / KEGIATAN / SUB KEGIATAN	INDIKATOR PROGRAM / KEGIATAN / SUB KEGIATAN	TARGET AKHIR PERIODE RENSTRA OPD	REALISASI CAPAIAN RENJA OPD TAHUN 2024	PRAKIRAAN CAPAIAN TARGET RENJA OPD TAHUN 2025	CAPAIAN KINERJA DAN KERANGKA PENDANAAN						KELOMPOK SASARAN	PRAKIRAAN MAJU RENCANA TAHUN 2027		PERANGKAT DAERAH PENANGGUNG JAWAB
							TARGET 2026	PAGU INDIKATIF (Rp)	LOKASI	SUMBER DANA	PRIORITAS			TARGET	PAGU INDIKATIF (Rp)	
											NASIONAL	DAERAH				
1	2	3	4	5	6	7	8	9	10	11	12	13	14	15	16	17
			Jumlah Laporan Penyediaan Jasa Pelayanan Umum Kantor yang Disediakan				12 Laporan	53.000.000,00	Kab. Bengkayang, Sungai Raya Kepulauan, Sungai Raya Kab. Bengkayang, Sungai Raya Kepulauan, Sungai Raya	PENDAPATAN ASLI DAERAH (PAD)	Memperkuat reformasi politik, hukum dan birokrasi, serta memperkuat pencegahan dan pemberantasan korupsi, narkoba, judi, dan penyeludupan.	Memperkuat Fondasi Perekonomian Kalimantan Barat yang Inklusif dan Berkelanjutan PENINGKATAN TATA KELOLA PEMERINTAHAN DAN REFORMASI BIROKRASI SERTA OPTIMALISASI PENDAPATAN DAERAH	Sekretariat Kecamatan		100.000.000,00	KECAMATAN SUNGAI RAYA KEPULAUAN
	7.01.01.2.09	Pemeliharaan Barang Milik Daerah Penunjang Urusan Pemerintahan Daerah	*Persentase Pelaksanaan Pemeliharaan Barang Milik Daerah Penunjang Urusan Pemerintahan Daerah*	-			100 %	32.000.000,00			Memperkuat reformasi politik, hukum dan birokrasi, serta memperkuat pencegahan dan pemberantasan korupsi, narkoba, judi, dan penyeludupan.	Memperkuat Fondasi Perekonomian Kalimantan Barat yang Inklusif dan Berkelanjutan PENINGKATAN TATA KELOLA PEMERINTAHAN DAN REFORMASI BIROKRASI SERTA OPTIMALISASI PENDAPATAN DAERAH	Sekretariat Kecamatan	-	53.310.000,00	KECAMATAN SUNGAI RAYA KEPULAUAN
	7.01.01.2.09.0001	Penyediaan Jasa Pemeliharaan, Biaya Pemeliharaan, dan Pajak Kendaraan Perorangan Dinas atau Kendaraan Dinas Jabatan														

NO	KODE	URUSAN / BIDANG URUSAN / PROGRAM / KEGIATAN / SUB KEGIATAN	INDIKATOR PROGRAM / KEGIATAN / SUB KEGIATAN	TARGET AKHIR PERIODE RENSTRA OPD	REALISASI CAPAIAN RENJA OPD TAHUN 2024	PRAKIRAAN CAPAIAN TARGET RENJA OPD TAHUN 2025	CAPAIAN KINERJA DAN KERANGKA PENDANAAN						KELOMPOK SASARAN	PRAKIRAAN MAJU RENCANA TAHUN 2027		PERANGKAT DAERAH PENANGGUNG JAWAB
							TARGET 2026	PAGU INDIKATIF (Rp)	LOKASI	SUMBER DANA	PRIORITAS			TARGET	PAGU INDIKATIF (Rp)	
											NASIONAL	DAERAH				
1	2	3	4	5	6	7	8	9	10	11	12	13	14	15	16	17
			Jumlah Kendaraan Perorangan Dinas atau Kendaraan Dinas Jabatan yang Dipelihara dan dibayarkan Pajaknya				4 Unit	25.000.000,00	Kab. Bengkayang, Sungai Raya Kepulauan, Sungai Raya Kab. Bengkayang, Sungai Raya Kepulauan, Sungai Raya	PENDAPATAN ASLI DAERAH (PAD)	Memperkuat reformasi politik, hukum dan birokrasi, serta memperkuat pencegahan dan pemberantasan korupsi, narkoba, judi, dan penyeludupan.	Memperkuat Fondasi Perekonomian Kalimantan Barat yang Inklusif dan Berkelanjutan PENINGKATAN TATA KELOLA PEMERINTAHAN DAN REFORMASI BIROKRASI SERTA OPTIMALISASI PENDAPATAN DAERAH	Sekretariat Kecamatan		40.000.000,00	KECAMATAN SUNGAI RAYA KEPULAUAN
	7.01.01.2.09.0006	Pemeliharaan Peralatan dan Mesin Lainnya														
			Jumlah Peralatan dan Mesin Lainnya yang Dipelihara				8 Unit	7.000.000,00	Kab. Bengkayang, Sungai Raya Kepulauan, Sungai Raya Kab. Bengkayang, Sungai Raya Kepulauan, Sungai Raya	PENDAPATAN ASLI DAERAH (PAD)	Memperkuat reformasi politik, hukum dan birokrasi, serta memperkuat pencegahan dan pemberantasan korupsi, narkoba, judi, dan penyeludupan.	Memperkuat Fondasi Perekonomian Kalimantan Barat yang Inklusif dan Berkelanjutan PENINGKATAN TATA KELOLA PEMERINTAHAN DAN REFORMASI BIROKRASI SERTA OPTIMALISASI PENDAPATAN DAERAH	Sekretariat Kecamatan		13.310.000,00	KECAMATAN SUNGAI RAYA KEPULAUAN
2.	**7.01.02**	**PROGRAM PENYELENGGARAAN PEMERINTAHAN DAN PELAYANAN PUBLIK**	***Persentase Penyelesaian Layanan Publik di Kecamatan dan Kelurahan (%)***	**-**			**90 %**	**10.000.000,00**						**-**	**50.000.000,00**	

NO	KODE	URUSAN / BIDANG URUSAN / PROGRAM / KEGIATAN / SUB KEGIATAN	INDIKATOR PROGRAM / KEGIATAN / SUB KEGIATAN	TARGET AKHIR PERIODE RENSTRA OPD	REALISASI CAPAIAN RENJA OPD TAHUN 2024	PRAKIRAAN CAPAIAN TARGET RENJA OPD TAHUN 2025	CAPAIAN KINERJA DAN KERANGKA PENDANAAN						KELOMPOK SASARAN	PRAKIRAAN MAJU RENCANA TAHUN 2027		PERANGKAT DAERAH PENANGGUNG JAWAB
							TARGET 2026	PAGU INDIKATIF (Rp)	LOKASI	SUMBER DANA	PRIORITAS			TARGET	PAGU INDIKATIF (Rp)	
											NASIONAL	DAERAH				
1	2	3	4	5	6	7	8	9	10	11	12	13	14	15	16	17
	7.01.02.2.01	Koordinasi Penyelenggaraan Kegiatan Pemerintahan di Tingkat Kecamatan	*Persentase pelaksanaan koordinasi penyelenggaraan kegiatan Pemerintahan di Tingkat Kecamatan*	-			100 %	5.000.000,00			Memperkuat reformasi politik, hukum dan birokrasi, serta memperkuat pencegahan dan pemberantasan korupsi, narkoba, judi, dan penyeludupan.	Memperkuat Fondasi Perekonomian Kalimantan Barat yang Inklusif dan Berkelanjutan PENINGKATAN TATA KELOLA PEMERINTAHAN DAN REFORMASI BIROKRASI SERTA OPTIMALISASI PENDAPATAN DAERAH	Sekretariat Kecamatan	-	40.000.000,00	KECAMATAN SUNGAI RAYA KEPULAUAN
	7.01.02.2.01.0001	Koordinasi/Sinergi Perencanaan dan Pelaksanaan Kegiatan Pemerintahan dengan Perangkat Daerah dan Instansi Vertikal Terkait														
			Jumlah Laporan Koordinasi/Sinergi Perencanaan dan Pelaksanaan Kegiatan Pemerintahan dengan Perangkat Daerah dan Instansi Vertikal Terkait				12 Laporan	5.000.000,00	Kab. Bengkayang, Sungai Raya Kepulauan, Sungai Raya Kab. Bengkayang, Sungai Raya Kepulauan, Sungai Raya	PENDAPATAN ASLI DAERAH (PAD)	Memperkuat reformasi politik, hukum dan birokrasi, serta memperkuat pencegahan dan pemberantasan korupsi, narkoba, judi, dan penyeludupan.	Memperkuat Fondasi Perekonomian Kalimantan Barat yang Inklusif dan Berkelanjutan PENINGKATAN TATA KELOLA PEMERINTAHAN DAN REFORMASI BIROKRASI SERTA OPTIMALISASI PENDAPATAN DAERAH	Sekretariat Kecamatan		40.000.000,00	KECAMATAN SUNGAI RAYA KEPULAUAN

NO	KODE	URUSAN / BIDANG URUSAN / PROGRAM / KEGIATAN / SUB KEGIATAN	INDIKATOR PROGRAM / KEGIATAN / SUB KEGIATAN	TARGET AKHIR PERIODE RENSTRA OPD	REALISASI CAPAIAN RENJA OPD TAHUN 2024	PRAKIRAAN CAPAIAN TARGET RENJA OPD TAHUN 2025	CAPAIAN KINERJA DAN KERANGKA PENDANAAN						KELOMPOK SASARAN	PRAKIRAAN MAJU RENCANA TAHUN 2027		PERANGKAT DAERAH PENANGGUNG JAWAB
							TARGET 2026	PAGU INDIKATIF (Rp)	LOKASI	SUMBER DANA	PRIORITAS			TARGET	PAGU INDIKATIF (Rp)	
											NASIONAL	DAERAH				
1	2	3	4	5	6	7	8	9	10	11	12	13	14	15	16	17
	7.01.02.2.04	Pelaksanaan Urusan Pemerintahan yang Dilimpahkan kepada Camat	*Persentase Pelaksanaan Urusan Pemerintahan yang Dilimpahkan kepada Camat*	-			100 %	5.000.000,00			Memperkuat reformasi politik, hukum dan birokrasi, serta memperkuat pencegahan dan pemberantasan korupsi, narkoba, judi, dan penyeludupan.	Memperkuat Fondasi Perekonomian Kalimantan Barat yang Inklusif dan Berkelanjutan PENINGKATAN TATA KELOLA PEMERINTAHAN DAN REFORMASI BIROKRASI SERTA OPTIMALISASI PENDAPATAN DAERAH	Sekretariat Kecamatan	-	10.000.000,00	KECAMATAN SUNGAI RAYA KEPULAUAN
	7.01.02.2.04.0002	Pelaksanaan Urusan Pemerintahan yang terkait dengan Nonperizinan														
			Jumlah Laporan Pelaksanaan Nonperizinan pada Urusan Pemerintahan				12 Laporan	5.000.000,00	Kab. Bengkayang, Sungai Raya Kepulauan, Sungai Raya Kab. Bengkayang, Sungai Raya Kepulauan, Sungai Raya	PENDAPATAN ASLI DAERAH (PAD)	Memperkuat reformasi politik, hukum dan birokrasi, serta memperkuat pencegahan dan pemberantasan korupsi, narkoba, judi, dan penyeludupan.	Memperkuat Fondasi Perekonomian Kalimantan Barat yang Inklusif dan Berkelanjutan PENINGKATAN TATA KELOLA PEMERINTAHAN DAN REFORMASI BIROKRASI SERTA OPTIMALISASI PENDAPATAN DAERAH	Sekretariat Kecamatan		10.000.000,00	KECAMATAN SUNGAI RAYA KEPULAUAN
3.	**7.01.03**	**PROGRAM PEMBERDAYAAN MASYARAKAT DESA DAN KELURAHAN**	***Persentase Pemberdayaan Masyarakat Desa***	**-**			**90 %**	**5.000.000,00**						**-**	**20.000.000,00**	

NO	KODE	URUSAN / BIDANG URUSAN / PROGRAM / KEGIATAN / SUB KEGIATAN	INDIKATOR PROGRAM / KEGIATAN / SUB KEGIATAN	TARGET AKHIR PERIODE RENSTRA OPD	REALISASI CAPAIAN RENJA OPD TAHUN 2024	PRAKIRAAN CAPAIAN TARGET RENJA OPD TAHUN 2025	CAPAIAN KINERJA DAN KERANGKA PENDANAAN						KELOMPOK SASARAN	PRAKIRAAN MAJU RENCANA TAHUN 2027		PERANGKAT DAERAH PENANGGUNG JAWAB
							TARGET 2026	PAGU INDIKATIF (Rp)	LOKASI	SUMBER DANA	PRIORITAS			TARGET	PAGU INDIKATIF (Rp)	
											NASIONAL	DAERAH				
1	2	3	4	5	6	7	8	9	10	11	12	13	14	15	16	17
	7.01.03.2.01	Koordinasi Kegiatan Pemberdayaan Desa	-	-			-	5.000.000,00			Membangun dari desa dan dari bawah untuk pertumbuhan ekonomi, pemerataan ekonomi dan pemberantasan kemiskinan.	Memperkuat Fondasi Perekonomian Kalimantan Barat yang Inklusif dan Berkelanjutan PENINGKATAN TATA KELOLA PEMERINTAHAN DAN REFORMASI BIROKRASI SERTA OPTIMALISASI PENDAPATAN DAERAH	Sekretariat Kecamatan, Seksi PMKS dan Pemerintahan Desa	-	20.000.000,00	KECAMATAN SUNGAI RAYA KEPULAUAN
	7.01.03.2.01.0003	Peningkatan Efektifitas Kegiatan Pemberdayaan Masyarakat di Wilayah Kecamatan														
			Jumlah Laporan Peningkatan Efektivitas Kegiatan Pemberdayaan Masyarakat di Wilayah Kecamatan				12 Laporan	5.000.000,00	Kab. Bengkayang, Sungai Raya Kepulauan, Sungai Raya Kab. Bengkayang, Sungai Raya Kepulauan, Sungai Raya	PENDAPATAN ASLI DAERAH (PAD)	Membangun dari desa dan dari bawah untuk pertumbuhan ekonomi, pemerataan ekonomi dan pemberantasan kemiskinan.	Memperkuat Fondasi Perekonomian Kalimantan Barat yang Inklusif dan Berkelanjutan PENINGKATAN TATA KELOLA PEMERINTAHAN DAN REFORMASI BIROKRASI SERTA OPTIMALISASI PENDAPATAN DAERAH	Sekretariat Kecamatan, Seksi PMKS dan Pemerintahan Desa		20.000.000,00	KECAMATAN SUNGAI RAYA KEPULAUAN
4.	**7.01.05**	**PROGRAM PENYELENGGARAAN URUSAN PEMERINTAHAN UMUM**	***Persentase pelanggaran ketentraman dan ketertiban umun yang tertangani***	**-**			**90 %**	**15.000.000,00**						**-**	**40.000.000,00**	

NO	KODE	URUSAN / BIDANG URUSAN / PROGRAM / KEGIATAN / SUB KEGIATAN	INDIKATOR PROGRAM / KEGIATAN / SUB KEGIATAN	TARGET AKHIR PERIODE RENSTRA OPD	REALISASI CAPAIAN RENJA OPD TAHUN 2024	PRAKIRAAN CAPAIAN TARGET RENJA OPD TAHUN 2025	CAPAIAN KINERJA DAN KERANGKA PENDANAAN						KELOMPOK SASARAN	PRAKIRAAN MAJU RENCANA TAHUN 2027		PERANGKAT DAERAH PENANGGUNG JAWAB
							TARGET 2026	PAGU INDIKATIF (Rp)	LOKASI	SUMBER DANA	PRIORITAS			TARGET	PAGU INDIKATIF (Rp)	
											NASIONAL	DAERAH				
1	2	3	4	5	6	7	8	9	10	11	12	13	14	15	16	17
	7.01.05.2.01	Penyelenggaraan Urusan Pemerintahan Umum Sesuai Penugasan Kepala Daerah	*Persentase Penyelenggaraan Urusan Pemerintahan Umum Sesuai Penugasan Kepala Daerah*	-			100 %	15.000.000,00			Memperkuat penyelarasan kehidupan yang harmonis dengan lingkungan, alam, dan budaya serta peningkatan toleransi antarumat beragama untuk mencapai masyarakat yang adil dan makmur.	Memperkuat Fondasi Perekonomian Kalimantan Barat yang Inklusif dan Berkelanjutan PENINGKATAN TATA KELOLA PEMERINTAHAN DAN REFORMASI BIROKRASI SERTA OPTIMALISASI PENDAPATAN DAERAH	Sekretariat Kecamatan, Seksi Trantib dan Pemerintahan Desa	-	40.000.000,00	KECAMATAN SUNGAI RAYA KEPULAUAN
	7.01.05.2.01.0001	Pembinaan Wawasan Kebangsaan dan Ketahanan Nasional dalam rangka Memantapkan Pengamalan Pancasila, Pelaksanaan Undang-Undang Dasar Negara Republik Indonesia Tahun 1945, Pelestarian Bhinneka Tunggal Ika serta Pemertahanan dan Pemeliharaan Keutuhan Negara Kesatuan Republik Indonesia														
			Jumlah Orang yang Mengikuti Pembinaan Wawasan Kebangsaan dan Ketahanan Nasional dalam rangka Memantapkan Pengamalan Pancasila, Pelaksanaan Undang-Undang Dasar Negara Republik Indonesia Tahun 1945, Pelestarian Bhinneka Tunggal Ika serta Pemertahanan dan Pemeliharaan Keutuhan Negara Kesatuan Republik Indonesia				25 Orang	15.000.000,00	Kab. Bengkayang, Sungai Raya Kepulauan, Sungai Raya Kab. Bengkayang, Sungai Raya Kepulauan, Sungai Raya	PENDAPATAN ASLI DAERAH (PAD)	Memperkuat penyelarasan kehidupan yang harmonis dengan lingkungan, alam, dan budaya serta peningkatan toleransi antarumat beragama untuk mencapai masyarakat yang adil dan makmur.	Memperkuat Fondasi Perekonomian Kalimantan Barat yang Inklusif dan Berkelanjutan PENINGKATAN TATA KELOLA PEMERINTAHAN DAN REFORMASI BIROKRASI SERTA OPTIMALISASI PENDAPATAN DAERAH	Sekretariat Kecamatan, Seksi Trantib dan Pemerintahan Desa		40.000.000,00	KECAMATAN SUNGAI RAYA KEPULAUAN
5.	**7.01.06**	**PROGRAM PEMBINAAN DAN PENGAWASAN PEMERINTAHAN DESA**	***Persentase Pembinaan dan Pengawasan Pemerintahan Desa***	**-**			**90 %**	**34.000.000,00**						**-**	**100.000.000,00**	

NO	KODE	URUSAN / BIDANG URUSAN / PROGRAM / KEGIATAN / SUB KEGIATAN	INDIKATOR PROGRAM / KEGIATAN / SUB KEGIATAN	TARGET AKHIR PERIODE RENSTRA OPD	REALISASI CAPAIAN RENJA OPD TAHUN 2024	PRAKIRAAN CAPAIAN TARGET RENJA OPD TAHUN 2025	CAPAIAN KINERJA DAN KERANGKA PENDANAAN						KELOMPOK SASARAN	PRAKIRAAN MAJU RENCANA TAHUN 2027		PERANGKAT DAERAH PENANGGUNG JAWAB
							TARGET 2026	PAGU INDIKATIF (Rp)	LOKASI	SUMBER DANA	PRIORITAS			TARGET	PAGU INDIKATIF (Rp)	
											NASIONAL	DAERAH				
1	2	3	4	5	6	7	8	9	10	11	12	13	14	15	16	17
	7.01.06.2.01	Fasilitasi, Rekomendasi dan Koordinasi Pembinaan dan Pengawasan Pemerintahan Desa	*Pesentase Fasilitasi, Rekomendasi dan Koordinasi Pembinaan dan Pengawasan Pemerintahan Desa*	-			100 %	34.000.000,00			Membangun dari desa dan dari bawah untuk pertumbuhan ekonomi, pemerataan ekonomi dan pemberantasan kemiskinan.	Memperkuat Fondasi Perekonomian Kalimantan Barat yang Inklusif dan Berkelanjutan PENINGKATAN TATA KELOLA PEMERINTAHAN DAN REFORMASI BIROKRASI SERTA OPTIMALISASI PENDAPATAN DAERAH	Sekretariat Kecamatan, Seksi Pemerintahan dan Pemerintahan Desa	-	100.000.000,00	KECAMATAN SUNGAI RAYA KEPULAUAN
	7.01.06.2.01.0003	Fasilitasi Pengelolaan Keuangan Desa dan Pendayagunaan Aset Desa														
			Jumlah Dokumen yang Difasilitasi dalam rangka Pengelolaan Keuangan Desa dan Pendayagunaan Aset Desa				1 Dokumen	6.000.000,00	Kab. Bengkayang, Sungai Raya Kepulauan, Sungai Raya Kab. Bengkayang, Sungai Raya Kepulauan, Sungai Raya	PENDAPATAN ASLI DAERAH (PAD)	Membangun dari desa dan dari bawah untuk pertumbuhan ekonomi, pemerataan ekonomi dan pemberantasan kemiskinan.	Memperkuat Fondasi Perekonomian Kalimantan Barat yang Inklusif dan Berkelanjutan PENINGKATAN TATA KELOLA PEMERINTAHAN DAN REFORMASI BIROKRASI SERTA OPTIMALISASI PENDAPATAN DAERAH	Sekretariat Kecamatan, Seksi Pemerintahan dan Pemerintahan Desa		20.000.000,00	KECAMATAN SUNGAI RAYA KEPULAUAN
	7.01.06.2.01.0007	Fasilitasi Pelaksanaan Tugas dan Fungsi Badan Permusyawaratan Desa														

NO	KODE	URUSAN / BIDANG URUSAN / PROGRAM / KEGIATAN / SUB KEGIATAN	INDIKATOR PROGRAM / KEGIATAN / SUB KEGIATAN	TARGET AKHIR PERIODE RENSTRA OPD	REALISASI CAPAIAN RENJA OPD TAHUN 2024	PRAKIRAAN CAPAIAN TARGET RENJA OPD TAHUN 2025	CAPAIAN KINERJA DAN KERANGKA PENDANAAN						KELOMPOK SASARAN	PRAKIRAAN MAJU RENCANA TAHUN 2027		PERANGKAT DAERAH PENANGGUNG JAWAB
							TARGET 2026	PAGU INDIKATIF (Rp)	LOKASI	SUMBER DANA	PRIORITAS			TARGET	PAGU INDIKATIF (Rp)	
											NASIONAL	DAERAH				
1	2	3	4	5	6	7	8	9	10	11	12	13	14	15	16	17
			Jumlah Dokumen Fasilitasi dalam rangka Pelaksanaan Tugas dan Fungsi Badan Permusyawaratan Desa				1 Dokumen	6.000.000,00	Kab. Bengkayang, Sungai Raya Kepulauan, Sungai Raya Kab. Bengkayang, Sungai Raya Kepulauan, Sungai Raya	PENDAPATAN ASLI DAERAH (PAD)	Membangun dari desa dan dari bawah untuk pertumbuhan ekonomi, pemerataan ekonomi dan pemberantasan kemiskinan.	Memperkuat Fondasi Perekonomian Kalimantan Barat yang Inklusif dan Berkelanjutan PENINGKATAN TATA KELOLA PEMERINTAHAN DAN REFORMASI BIROKRASI SERTA OPTIMALISASI PENDAPATAN DAERAH	Sekretariat Kecamatan, Seksi Pemerintahan dan Pemerintahan Desa		20.000.000,00	KECAMATAN SUNGAI RAYA KEPULAUAN
	7.01.06.2.01.0009	Fasilitasi Sinkronisasi Perencanaan Pembangunan Daerah dengan Pembangunan Desa														
			Jumlah Dokumen Sinkronisasi Perencanaan Pembangunan Daerah dengan Pembangunan Desa				1 Dokumen	10.000.000,00	Kab. Bengkayang, Sungai Raya Kepulauan, Sungai Raya Kab. Bengkayang, Sungai Raya Kepulauan, Sungai Raya	PENDAPATAN ASLI DAERAH (PAD)	Membangun dari desa dan dari bawah untuk pertumbuhan ekonomi, pemerataan ekonomi dan pemberantasan kemiskinan.	Memperkuat Fondasi Perekonomian Kalimantan Barat yang Inklusif dan Berkelanjutan PENINGKATAN TATA KELOLA PEMERINTAHAN DAN REFORMASI BIROKRASI SERTA OPTIMALISASI PENDAPATAN DAERAH	Sekretariat Kecamatan, Seksi Pemerintahan dan Pemerintahan Desa		20.000.000,00	KECAMATAN SUNGAI RAYA KEPULAUAN
	7.01.06.2.01.0011	Fasilitasi Penyelenggaraan Ketenteraman dan Ketertiban Umum														

NO	KODE	URUSAN / BIDANG URUSAN / PROGRAM / KEGIATAN / SUB KEGIATAN	INDIKATOR PROGRAM / KEGIATAN / SUB KEGIATAN	TARGET AKHIR PERIODE RENSTRA OPD	REALISASI CAPAIAN RENJA OPD TAHUN 2024	PRAKIRAAN CAPAIAN TARGET RENJA OPD TAHUN 2025	CAPAIAN KINERJA DAN KERANGKA PENDANAAN						KELOMPOK SASARAN	PRAKIRAAN MAJU RENCANA TAHUN 2027		PERANGKAT DAERAH PENANGGUNG JAWAB
							TARGET 2026	PAGU INDIKATIF (Rp)	LOKASI	SUMBER DANA	PRIORITAS			TARGET	PAGU INDIKATIF (Rp)	
											NASIONAL	DAERAH				
1	2	3	4	5	6	7	8	9	10	11	12	13	14	15	16	17
			Jumlah Dokumen Fasilitasi dalam rangka Penyelenggaraan Ketenteraman dan Ketertiban Umum				12 Dokumen	6.000.000,00	Kab. Bengkayang, Sungai Raya Kepulauan, Sungai Raya Kab. Bengkayang, Sungai Raya Kepulauan, Sungai Raya	PENDAPATAN ASLI DAERAH (PAD)	Membangun dari desa dan dari bawah untuk pertumbuhan ekonomi, pemerataan ekonomi dan pemberantasan kemiskinan.	Memperkuat Fondasi Perekonomian Kalimantan Barat yang Inklusif dan Berkelanjutan PENINGKATAN TATA KELOLA PEMERINTAHAN DAN REFORMASI BIROKRASI SERTA OPTIMALISASI PENDAPATAN DAERAH	Sekretariat Kecamatan, Seksi Pemerintahan dan Pemerintahan Desa		20.000.000,00	KECAMATAN SUNGAI RAYA KEPULAUAN
	7.01.06.2.01.0015	Fasilitasi Penataan, Pemanfaatan, dan Pendayagunaan Ruang Desa serta Penetapan dan Penegasan Batas Desa														
			Jumlah Dokumen Fasilitasi dalam rangka Penataan, Pemanfaatan, dan Pendayagunaan Ruang Desa serta Penetapan dan Penegasan Batas Desa				5 Dokumen	6.000.000,00	Kab. Bengkayang, Sungai Raya Kepulauan, Sungai Raya Kab. Bengkayang, Sungai Raya Kepulauan, Sungai Raya	PENDAPATAN ASLI DAERAH (PAD)	Membangun dari desa dan dari bawah untuk pertumbuhan ekonomi, pemerataan ekonomi dan pemberantasan kemiskinan.	Memperkuat Fondasi Perekonomian Kalimantan Barat yang Inklusif dan Berkelanjutan PENINGKATAN TATA KELOLA PEMERINTAHAN DAN REFORMASI BIROKRASI SERTA OPTIMALISASI PENDAPATAN DAERAH	Sekretariat Kecamatan, Seksi Pemerintahan dan Pemerintahan Desa		20.000.000,00	KECAMATAN SUNGAI RAYA KEPULAUAN
		KECAMATAN LEMBAH BAWANG						**2.010.212.750,00**							**2.265.500.000,00**	
	7	**UNSUR KEWILAYAHAN**						**2.004.212.750,00**							**2.253.500.000,00**	
	7.01	**KECAMATAN**						**2.004.212.750,00**							**2.253.500.000,00**	
1.	**7.01.01**	**PROGRAM PENUNJANG URUSAN PEMERINTAHAN DAERAH KABUPATEN/KOTA**	***Tingkat Pencapaian Pelaksanaan Program Penunjang Urusan Pemerintahan Daerah***	**-**			**100 %**	**1.940.006.250,00**						**-**	**2.150.000.000,00**	

NO	KODE	URUSAN / BIDANG URUSAN / PROGRAM / KEGIATAN / SUB KEGIATAN	INDIKATOR PROGRAM / KEGIATAN / SUB KEGIATAN	TARGET AKHIR PERIODE RENSTRA OPD	REALISASI CAPAIAN RENJA OPD TAHUN 2024	PRAKIRAAN CAPAIAN TARGET RENJA OPD TAHUN 2025	CAPAIAN KINERJA DAN KERANGKA PENDANAAN						KELOMPOK SASARAN	PRAKIRAAN MAJU RENCANA TAHUN 2027		PERANGKAT DAERAH PENANGGUNG JAWAB
							TARGET 2026	PAGU INDIKATIF (Rp)	LOKASI	SUMBER DANA	PRIORITAS			TARGET	PAGU INDIKATIF (Rp)	
											NASIONAL	DAERAH				
1	2	3	4	5	6	7	8	9	10	11	12	13	14	15	16	17
	7.01.01.2.01	Perencanaan, Penganggaran, dan Evaluasi Kinerja Perangkat Daerah	*Persentase ketersediaan Dokumen Perencanaan; Dokumen Keuangan; Ketersediaan Laporan Kinerja Kecamatan*	-			100 %	20.532.000,00			Memperkuat reformasi politik, hukum dan birokrasi, serta memperkuat pencegahan dan pemberantasan korupsi, narkoba, judi, dan penyeludupan.	Memperkuat Fondasi Perekonomian Kalimantan Barat yang Inklusif dan Berkelanjutan PENINGKATAN TATA KELOLA PEMERINTAHAN DAN REFORMASI BIROKRASI SERTA OPTIMALISASI PENDAPATAN DAERAH	Terlaksananya Kegiatan Perencanaan dan Evaluasi di Kantor Lembah Bawang	-	30.000.000,00	KECAMATAN LEMBAH BAWANG
	7.01.01.2.01.0001	Penyusunan Dokumen Perencanaan Perangkat Daerah														
			Jumlah Dokumen Perencanaan Perangkat Daerah				10 Dokumen	5.939.000,00	Kab. Bengkayang, Lembah Bawang, Semua Kel/Desa Kab. Bengkayang, Lembah Bawang, Semua Kel/Desa	PENDAPATAN ASLI DAERAH (PAD)	Memperkuat reformasi politik, hukum dan birokrasi, serta memperkuat pencegahan dan pemberantasan korupsi, narkoba, judi, dan penyeludupan.	Memperkuat Fondasi Perekonomian Kalimantan Barat yang Inklusif dan Berkelanjutan PENINGKATAN TATA KELOLA PEMERINTAHAN DAN REFORMASI BIROKRASI SERTA OPTIMALISASI PENDAPATAN DAERAH	Terlaksananya Kegiatan Perencanaan dan Evaluasi di Kantor Lembah Bawang		7.500.000,00	KECAMATAN LEMBAH BAWANG
	7.01.01.2.01.0002	Koordinasi dan Penyusunan Dokumen RKA-SKPD														

NO	KODE	URUSAN / BIDANG URUSAN / PROGRAM / KEGIATAN / SUB KEGIATAN	INDIKATOR PROGRAM / KEGIATAN / SUB KEGIATAN	TARGET AKHIR PERIODE RENSTRA OPD	REALISASI CAPAIAN RENJA OPD TAHUN 2024	PRAKIRAAN CAPAIAN TARGET RENJA OPD TAHUN 2025	CAPAIAN KINERJA DAN KERANGKA PENDANAAN						KELOMPOK SASARAN	PRAKIRAAN MAJU RENCANA TAHUN 2027		PERANGKAT DAERAH PENANGGUNG JAWAB
							TARGET 2026	PAGU INDIKATIF (Rp)	LOKASI	SUMBER DANA	PRIORITAS			TARGET	PAGU INDIKATIF (Rp)	
											NASIONAL	DAERAH				
1	2	3	4	5	6	7	8	9	10	11	12	13	14	15	16	17
			Jumlah Dokumen RKA-SKPD dan Laporan Hasil Koordinasi Penyusunan Dokumen RKA-SKPD				10 Dokumen	4.939.000,00	Kab. Bengkayang, Lembah Bawang, Semua Kel/Desa Kab. Bengkayang, Lembah Bawang, Semua Kel/Desa	PENDAPATAN ASLI DAERAH (PAD)	Memperkuat reformasi politik, hukum dan birokrasi, serta memperkuat pencegahan dan pemberantasan korupsi, narkoba, judi, dan penyeludupan.	Memperkuat Fondasi Perekonomian Kalimantan Barat yang Inklusif dan Berkelanjutan PENINGKATAN TATA KELOLA PEMERINTAHAN DAN REFORMASI BIROKRASI SERTA OPTIMALISASI PENDAPATAN DAERAH	Terlaksananya Kegiatan Perencanaan dan Evaluasi di Kantor Lembah Bawang		7.500.000,00	KECAMATAN LEMBAH BAWANG
	7.01.01.2.01.0004	Koordinasi dan Penyusunan DPA-SKPD														
			Jumlah Dokumen DPA-SKPD dan Laporan Hasil Koordinasi Penyusunan Dokumen DPA-SKPD				10 Dokumen	4.288.000,00	Kab. Bengkayang, Lembah Bawang, Semua Kel/Desa Kab. Bengkayang, Lembah Bawang, Semua Kel/Desa	PENDAPATAN ASLI DAERAH (PAD)	Memperkuat reformasi politik, hukum dan birokrasi, serta memperkuat pencegahan dan pemberantasan korupsi, narkoba, judi, dan penyeludupan.	Memperkuat Fondasi Perekonomian Kalimantan Barat yang Inklusif dan Berkelanjutan PENINGKATAN TATA KELOLA PEMERINTAHAN DAN REFORMASI BIROKRASI SERTA OPTIMALISASI PENDAPATAN DAERAH	Terlaksananya Kegiatan Perencanaan dan Evaluasi di Kantor Lembah Bawang		7.500.000,00	KECAMATAN LEMBAH BAWANG
	7.01.01.2.01.0006	Koordinasi dan Penyusunan Laporan Capaian Kinerja dan Ikhtisar Realisasi Kinerja SKPD														

NO	KODE	URUSAN / BIDANG URUSAN / PROGRAM / KEGIATAN / SUB KEGIATAN	INDIKATOR PROGRAM / KEGIATAN / SUB KEGIATAN	TARGET AKHIR PERIODE RENSTRA OPD	REALISASI CAPAIAN RENJA OPD TAHUN 2024	PRAKIRAAN CAPAIAN TARGET RENJA OPD TAHUN 2025	CAPAIAN KINERJA DAN KERANGKA PENDANAAN						KELOMPOK SASARAN	PRAKIRAAN MAJU RENCANA TAHUN 2027		PERANGKAT DAERAH PENANGGUNG JAWAB
							TARGET 2026	PAGU INDIKATIF (Rp)	LOKASI	SUMBER DANA	PRIORITAS			TARGET	PAGU INDIKATIF (Rp)	
											NASIONAL	DAERAH				
1	2	3	4	5	6	7	8	9	10	11	12	13	14	15	16	17
			Jumlah Laporan Capaian Kinerja dan Ikhtisar Realisasi Kinerja SKPD dan Laporan Hasil Koordinasi Penyusunan Laporan Capaian Kinerja dan Ikhtisar Realisasi Kinerja SKPD				10 Laporan	5.366.000,00	Kab. Bengkayang, Lembah Bawang, Semua Kel/Desa Kab. Bengkayang, Lembah Bawang, Semua Kel/Desa	PENDAPATAN ASLI DAERAH (PAD)	Memperkuat reformasi politik, hukum dan birokrasi, serta memperkuat pencegahan dan pemberantasan korupsi, narkoba, judi, dan penyeludupan.	Memperkuat Fondasi Perekonomian Kalimantan Barat yang Inklusif dan Berkelanjutan PENINGKATAN TATA KELOLA PEMERINTAHAN DAN REFORMASI BIROKRASI SERTA OPTIMALISASI PENDAPATAN DAERAH	Terlaksananya Kegiatan Perencanaan dan Evaluasi di Kantor Lembah Bawang		7.500.000,00	KECAMATAN LEMBAH BAWANG
	7.01.01.2.02	Administrasi Keuangan Perangkat Daerah	*Ketersediaan Pelayanan Administrasi Keuangan Kecamatan*	-			100 %	1.795.886.750,00			Memperkuat reformasi politik, hukum dan birokrasi, serta memperkuat pencegahan dan pemberantasan korupsi, narkoba, judi, dan penyeludupan.	Memperkuat Fondasi Perekonomian Kalimantan Barat yang Inklusif dan Berkelanjutan PENINGKATAN TATA KELOLA PEMERINTAHAN DAN REFORMASI BIROKRASI SERTA OPTIMALISASI PENDAPATAN DAERAH	Seluruh PNS di Kantor Camat Lembah Bawang	-	1.906.000.000,00	KECAMATAN LEMBAH BAWANG
	7.01.01.2.02.0001	Penyediaan Gaji dan Tunjangan ASN														

NO	KODE	URUSAN / BIDANG URUSAN / PROGRAM / KEGIATAN / SUB KEGIATAN	INDIKATOR PROGRAM / KEGIATAN / SUB KEGIATAN	TARGET AKHIR PERIODE RENSTRA OPD	REALISASI CAPAIAN RENJA OPD TAHUN 2024	PRAKIRAAN CAPAIAN TARGET RENJA OPD TAHUN 2025	CAPAIAN KINERJA DAN KERANGKA PENDANAAN						KELOMPOK SASARAN	PRAKIRAAN MAJU RENCANA TAHUN 2027		PERANGKAT DAERAH PENANGGUNG JAWAB
							TARGET 2026	PAGU INDIKATIF (Rp)	LOKASI	SUMBER DANA	PRIORITAS			TARGET	PAGU INDIKATIF (Rp)	
											NASIONAL	DAERAH				
1	2	3	4	5	6	7	8	9	10	11	12	13	14	15	16	17
			Jumlah Orang yang Menerima Gaji dan Tunjangan ASN				20 Orang/bulan	1.790.212.750,00	Kab. Bengkayang, Semua Kecamatan, Semua Kel/Desa Kab. Bengkayang, Lembah Bawang, Semua Kel/Desa Kab. Bengkayang, Lembah Bawang, Semua Kel/Desa	DANA ALOKASI UMUM (DAU)	Memperkuat reformasi politik, hukum dan birokrasi, serta memperkuat pencegahan dan pemberantasan korupsi, narkoba, judi, dan penyeludupan.	Memperkuat Fondasi Perekonomian Kalimantan Barat yang Inklusif dan Berkelanjutan PENINGKATAN TATA KELOLA PEMERINTAHAN DAN REFORMASI BIROKRASI SERTA OPTIMALISASI PENDAPATAN DAERAH	Seluruh PNS di Kantor Camat Lembah Bawang		1.900.000.000,00	KECAMATAN LEMBAH BAWANG
	7.01.01.2.02.0005	Koordinasi dan Penyusunan Laporan Keuangan Akhir Tahun SKPD														
			Jumlah Laporan Keuangan Akhir Tahun SKPD dan Laporan Hasil Koordinasi Penyusunan Laporan Keuangan Akhir Tahun SKPD				10 Laporan	5.674.000,00	Kab. Bengkayang, Lembah Bawang, Semua Kel/Desa Kab. Bengkayang, Lembah Bawang, Semua Kel/Desa	PENDAPATAN ASLI DAERAH (PAD)	Memperkuat reformasi politik, hukum dan birokrasi, serta memperkuat pencegahan dan pemberantasan korupsi, narkoba, judi, dan penyeludupan.	Memperkuat Fondasi Perekonomian Kalimantan Barat yang Inklusif dan Berkelanjutan PENINGKATAN TATA KELOLA PEMERINTAHAN DAN REFORMASI BIROKRASI SERTA OPTIMALISASI PENDAPATAN DAERAH	Seluruh PNS di Kantor Camat Lembah Bawang		6.000.000,00	KECAMATAN LEMBAH BAWANG

NO	KODE	URUSAN / BIDANG URUSAN / PROGRAM / KEGIATAN / SUB KEGIATAN	INDIKATOR PROGRAM / KEGIATAN / SUB KEGIATAN	TARGET AKHIR PERIODE RENSTRA OPD	REALISASI CAPAIAN RENJA OPD TAHUN 2024	PRAKIRAAN CAPAIAN TARGET RENJA OPD TAHUN 2025	CAPAIAN KINERJA DAN KERANGKA PENDANAAN						KELOMPOK SASARAN	PRAKIRAAN MAJU RENCANA TAHUN 2027		PERANGKAT DAERAH PENANGGUNG JAWAB
							TARGET 2026	PAGU INDIKATIF (Rp)	LOKASI	SUMBER DANA	PRIORITAS			TARGET	PAGU INDIKATIF (Rp)	
											NASIONAL	DAERAH				
1	2	3	4	5	6	7	8	9	10	11	12	13	14	15	16	17
	7.01.01.2.06	Administrasi Umum Perangkat Daerah	*Persentase ketersediaan Pelayanan Administrasi Kepegawaian Kecamatan*	-			100 %	53.518.680,00			Memperkuat reformasi politik, hukum dan birokrasi, serta memperkuat pencegahan dan pemberantasan korupsi, narkoba, judi, dan penyeludupan.	Memperkuat Fondasi Perekonomian Kalimantan Barat yang Inklusif dan Berkelanjutan PENINGKATAN TATA KELOLA PEMERINTAHAN DAN REFORMASI BIROKRASI SERTA OPTIMALISASI PENDAPATAN DAERAH	Seluruh PNS di Kantor Camat Lembah Bawang	-	80.000.000,00	KECAMATAN LEMBAH BAWANG
	7.01.01.2.06.0002	Penyediaan Peralatan dan Perlengkapan Kantor														
			Jumlah Paket Peralatan dan Perlengkapan Kantor yang Disediakan				3 Paket	20.000.000,00	Kab. Bengkayang, Lembah Bawang, Semua Kel/Desa Kab. Bengkayang, Lembah Bawang, Semua Kel/Desa	PENDAPATAN ASLI DAERAH (PAD)	Memperkuat reformasi politik, hukum dan birokrasi, serta memperkuat pencegahan dan pemberantasan korupsi, narkoba, judi, dan penyeludupan.	Memperkuat Fondasi Perekonomian Kalimantan Barat yang Inklusif dan Berkelanjutan PENINGKATAN TATA KELOLA PEMERINTAHAN DAN REFORMASI BIROKRASI SERTA OPTIMALISASI PENDAPATAN DAERAH	Seluruh PNS di Kantor Camat Lembah Bawang		40.000.000,00	KECAMATAN LEMBAH BAWANG
	7.01.01.2.06.0004	Penyediaan Bahan Logistik Kantor														

NO	KODE	URUSAN / BIDANG URUSAN / PROGRAM / KEGIATAN / SUB KEGIATAN	INDIKATOR PROGRAM / KEGIATAN / SUB KEGIATAN	TARGET AKHIR PERIODE RENSTRA OPD	REALISASI CAPAIAN RENJA OPD TAHUN 2024	PRAKIRAAN CAPAIAN TARGET RENJA OPD TAHUN 2025	CAPAIAN KINERJA DAN KERANGKA PENDANAAN						KELOMPOK SASARAN	PRAKIRAAN MAJU RENCANA TAHUN 2027		PERANGKAT DAERAH PENANGGUNG JAWAB
							TARGET 2026	PAGU INDIKATIF (Rp)	LOKASI	SUMBER DANA	PRIORITAS			TARGET	PAGU INDIKATIF (Rp)	
											NASIONAL	DAERAH				
1	2	3	4	5	6	7	8	9	10	11	12	13	14	15	16	17
			Jumlah Paket Bahan Logistik Kantor yang Disediakan				1 Paket	9.245.000,00	Kab. Bengkayang, Semua Kecamatan, Semua Kel/Desa Kab. Bengkayang, Lembah Bawang, Semua Kel/Desa Kab. Bengkayang, Lembah Bawang, Semua Kel/Desa	PENDAPATAN ASLI DAERAH (PAD)	Memperkuat reformasi politik, hukum dan birokrasi, serta memperkuat pencegahan dan pemberantasan korupsi, narkoba, judi, dan penyeludupan.	Memperkuat Fondasi Perekonomian Kalimantan Barat yang Inklusif dan Berkelanjutan PENINGKATAN TATA KELOLA PEMERINTAHAN DAN REFORMASI BIROKRASI SERTA OPTIMALISASI PENDAPATAN DAERAH	Seluruh PNS di Kantor Camat Lembah Bawang		15.000.000,00	KECAMATAN LEMBAH BAWANG
	7.01.01.2.06.0005	Penyediaan Barang Cetakan dan Penggandaan														
			Jumlah Paket Barang Cetakan dan Penggandaan yang Disediakan				1 Paket	7.403.680,00	Kab. Bengkayang, Lembah Bawang, Semua Kel/Desa Kab. Bengkayang, Lembah Bawang, Semua Kel/Desa	PENDAPATAN ASLI DAERAH (PAD)	Memperkuat reformasi politik, hukum dan birokrasi, serta memperkuat pencegahan dan pemberantasan korupsi, narkoba, judi, dan penyeludupan.	Memperkuat Fondasi Perekonomian Kalimantan Barat yang Inklusif dan Berkelanjutan PENINGKATAN TATA KELOLA PEMERINTAHAN DAN REFORMASI BIROKRASI SERTA OPTIMALISASI PENDAPATAN DAERAH	Seluruh PNS di Kantor Camat Lembah Bawang		8.000.000,00	KECAMATAN LEMBAH BAWANG
	7.01.01.2.06.0009	Penyelenggaraan Rapat Koordinasi dan Konsultasi SKPD														

NO	KODE	URUSAN / BIDANG URUSAN / PROGRAM / KEGIATAN / SUB KEGIATAN	INDIKATOR PROGRAM / KEGIATAN / SUB KEGIATAN	TARGET AKHIR PERIODE RENSTRA OPD	REALISASI CAPAIAN RENJA OPD TAHUN 2024	PRAKIRAAN CAPAIAN TARGET RENJA OPD TAHUN 2025	CAPAIAN KINERJA DAN KERANGKA PENDANAAN						KELOMPOK SASARAN	PRAKIRAAN MAJU RENCANA TAHUN 2027		PERANGKAT DAERAH PENANGGUNG JAWAB
							TARGET 2026	PAGU INDIKATIF (Rp)	LOKASI	SUMBER DANA	PRIORITAS			TARGET	PAGU INDIKATIF (Rp)	
											NASIONAL	DAERAH				
1	2	3	4	5	6	7	8	9	10	11	12	13	14	15	16	17
			Jumlah Laporan Penyelenggaraan Rapat Koordinasi dan Konsultasi SKPD				10 Laporan	16.870.000,00	Kab. Bengkayang, Lembah Bawang, Semua Kel/Desa Kab. Bengkayang, Lembah Bawang, Semua Kel/Desa	PENDAPATAN ASLI DAERAH (PAD)	Memperkuat reformasi politik, hukum dan birokrasi, serta memperkuat pencegahan dan pemberantasan korupsi, narkoba, judi, dan penyeludupan.	Memperkuat Fondasi Perekonomian Kalimantan Barat yang Inklusif dan Berkelanjutan PENINGKATAN TATA KELOLA PEMERINTAHAN DAN REFORMASI BIROKRASI SERTA OPTIMALISASI PENDAPATAN DAERAH	Seluruh PNS di Kantor Camat Lembah Bawang		17.000.000,00	KECAMATAN LEMBAH BAWANG
	7.01.01.2.08	Penyediaan Jasa Penunjang Urusan Pemerintahan Daerah	*Komponen Penyediaan Jasa Penunjang Administrasi Umum Kecamatan*	-			100 %	51.188.820,00			Memperkuat reformasi politik, hukum dan birokrasi, serta memperkuat pencegahan dan pemberantasan korupsi, narkoba, judi, dan penyeludupan.	Memperkuat Fondasi Perekonomian Kalimantan Barat yang Inklusif dan Berkelanjutan PENINGKATAN TATA KELOLA PEMERINTAHAN DAN REFORMASI BIROKRASI SERTA OPTIMALISASI PENDAPATAN DAERAH	Seluruh PNS di Kantor Camat Lembah Bawang	-	107.500.000,00	KECAMATAN LEMBAH BAWANG
	7.01.01.2.08.0001	Penyediaan Jasa Surat Menyurat														

NO	KODE	URUSAN / BIDANG URUSAN / PROGRAM / KEGIATAN / SUB KEGIATAN	INDIKATOR PROGRAM / KEGIATAN / SUB KEGIATAN	TARGET AKHIR PERIODE RENSTRA OPD	REALISASI CAPAIAN RENJA OPD TAHUN 2024	PRAKIRAAN CAPAIAN TARGET RENJA OPD TAHUN 2025	CAPAIAN KINERJA DAN KERANGKA PENDANAAN						KELOMPOK SASARAN	PRAKIRAAN MAJU RENCANA TAHUN 2027		PERANGKAT DAERAH PENANGGUNG JAWAB
							TARGET 2026	PAGU INDIKATIF (Rp)	LOKASI	SUMBER DANA	PRIORITAS			TARGET	PAGU INDIKATIF (Rp)	
											NASIONAL	DAERAH				
1	2	3	4	5	6	7	8	9	10	11	12	13	14	15	16	17
			Jumlah Laporan Penyediaan Jasa Surat Menyurat				500 Laporan	5.000.000,00	Kab. Bengkayang, Lembah Bawang, Semua Kel/Desa Kab. Bengkayang, Lembah Bawang, Semua Kel/Desa	PENDAPATAN ASLI DAERAH (PAD)	Memperkuat reformasi politik, hukum dan birokrasi, serta memperkuat pencegahan dan pemberantasan korupsi, narkoba, judi, dan penyeludupan.	Memperkuat Fondasi Perekonomian Kalimantan Barat yang Inklusif dan Berkelanjutan PENINGKATAN TATA KELOLA PEMERINTAHAN DAN REFORMASI BIROKRASI SERTA OPTIMALISASI PENDAPATAN DAERAH	Seluruh PNS di Kantor Camat Lembah Bawang		6.000.000,00	KECAMATAN LEMBAH BAWANG
	7.01.01.2.08.0002	Penyediaan Jasa Komunikasi, Sumber Daya Air dan Listrik														
			Jumlah Laporan Penyediaan Jasa Komunikasi, Sumber Daya Air dan Listrik yang Disediakan				12 Laporan	1.200.000,00	Kab. Bengkayang, Lembah Bawang, Semua Kel/Desa Kab. Bengkayang, Lembah Bawang, Semua Kel/Desa	PENDAPATAN ASLI DAERAH (PAD)	Memperkuat reformasi politik, hukum dan birokrasi, serta memperkuat pencegahan dan pemberantasan korupsi, narkoba, judi, dan penyeludupan.	Memperkuat Fondasi Perekonomian Kalimantan Barat yang Inklusif dan Berkelanjutan PENINGKATAN TATA KELOLA PEMERINTAHAN DAN REFORMASI BIROKRASI SERTA OPTIMALISASI PENDAPATAN DAERAH	Seluruh PNS di Kantor Camat Lembah Bawang		1.500.000,00	KECAMATAN LEMBAH BAWANG
	7.01.01.2.08.0004	Penyediaan Jasa Pelayanan Umum Kantor														

NO	KODE	URUSAN / BIDANG URUSAN / PROGRAM / KEGIATAN / SUB KEGIATAN	INDIKATOR PROGRAM / KEGIATAN / SUB KEGIATAN	TARGET AKHIR PERIODE RENSTRA OPD	REALISASI CAPAIAN RENJA OPD TAHUN 2024	PRAKIRAAN CAPAIAN TARGET RENJA OPD TAHUN 2025	CAPAIAN KINERJA DAN KERANGKA PENDANAAN						KELOMPOK SASARAN	PRAKIRAAN MAJU RENCANA TAHUN 2027		PERANGKAT DAERAH PENANGGUNG JAWAB
							TARGET 2026	PAGU INDIKATIF (Rp)	LOKASI	SUMBER DANA	PRIORITAS			TARGET	PAGU INDIKATIF (Rp)	
											NASIONAL	DAERAH				
1	2	3	4	5	6	7	8	9	10	11	12	13	14	15	16	17
			Jumlah Laporan Penyediaan Jasa Pelayanan Umum Kantor yang Disediakan				120 Laporan	44.988.820,00	Kab. Bengkayang, Lembah Bawang, Semua Kel/Desa Kab. Bengkayang, Lembah Bawang, Semua Kel/Desa	PENDAPATAN ASLI DAERAH (PAD)	Memperkuat reformasi politik, hukum dan birokrasi, serta memperkuat pencegahan dan pemberantasan korupsi, narkoba, judi, dan penyeludupan.	Memperkuat Fondasi Perekonomian Kalimantan Barat yang Inklusif dan Berkelanjutan PENINGKATAN TATA KELOLA PEMERINTAHAN DAN REFORMASI BIROKRASI SERTA OPTIMALISASI PENDAPATAN DAERAH	Seluruh PNS di Kantor Camat Lembah Bawang		100.000.000,00	KECAMATAN LEMBAH BAWANG
	7.01.01.2.09	Pemeliharaan Barang Milik Daerah Penunjang Urusan Pemerintahan Daerah	*Komponen Pemeliharaan BMD Kecamatan*	-			100 %	18.880.000,00			Memperkuat reformasi politik, hukum dan birokrasi, serta memperkuat pencegahan dan pemberantasan korupsi, narkoba, judi, dan penyeludupan.	Memperkuat Fondasi Perekonomian Kalimantan Barat yang Inklusif dan Berkelanjutan PENINGKATAN TATA KELOLA PEMERINTAHAN DAN REFORMASI BIROKRASI SERTA OPTIMALISASI PENDAPATAN DAERAH	Seluruh BMD yang tercatat di Kantor Camat Lembah Bawang	-	26.500.000,00	KECAMATAN LEMBAH BAWANG
	7.01.01.2.09.0001	Penyediaan Jasa Pemeliharaan, Biaya Pemeliharaan, dan Pajak Kendaraan Perorangan Dinas atau Kendaraan Dinas Jabatan														

NO	KODE	URUSAN / BIDANG URUSAN / PROGRAM / KEGIATAN / SUB KEGIATAN	INDIKATOR PROGRAM / KEGIATAN / SUB KEGIATAN	TARGET AKHIR PERIODE RENSTRA OPD	REALISASI CAPAIAN RENJA OPD TAHUN 2024	PRAKIRAAN CAPAIAN TARGET RENJA OPD TAHUN 2025	CAPAIAN KINERJA DAN KERANGKA PENDANAAN						KELOMPOK SASARAN	PRAKIRAAN MAJU RENCANA TAHUN 2027		PERANGKAT DAERAH PENANGGUNG JAWAB
							TARGET 2026	PAGU INDIKATIF (Rp)	LOKASI	SUMBER DANA	PRIORITAS			TARGET	PAGU INDIKATIF (Rp)	
											NASIONAL	DAERAH				
1	2	3	4	5	6	7	8	9	10	11	12	13	14	15	16	17
			Jumlah Kendaraan Perorangan Dinas atau Kendaraan Dinas Jabatan yang Dipelihara dan dibayarkan Pajaknya				10 Unit	10.350.000,00	Kab. Bengkayang, Lembah Bawang, Semua Kel/Desa Kab. Bengkayang, Lembah Bawang, Semua Kel/Desa	PENDAPATAN ASLI DAERAH (PAD)	Memperkuat reformasi politik, hukum dan birokrasi, serta memperkuat pencegahan dan pemberantasan korupsi, narkoba, judi, dan penyeludupan.	Memperkuat Fondasi Perekonomian Kalimantan Barat yang Inklusif dan Berkelanjutan PENINGKATAN TATA KELOLA PEMERINTAHAN DAN REFORMASI BIROKRASI SERTA OPTIMALISASI PENDAPATAN DAERAH	Seluruh BMD yang tercatat di Kantor Camat Lembah Bawang		15.000.000,00	KECAMATAN LEMBAH BAWANG
	7.01.01.2.09.0002	Penyediaan Jasa Pemeliharaan, Biaya Pemeliharaan, Pajak dan Perizinan Kendaraan Dinas Operasional atau Lapangan														
			Jumlah Kendaraan Dinas Operasional atau Lapangan yang Dipelihara dan dibayarkan Pajak dan Perizinannya				10 Unit	3.930.000,00	Kab. Bengkayang, Lembah Bawang, Semua Kel/Desa Kab. Bengkayang, Lembah Bawang, Semua Kel/Desa	PENDAPATAN ASLI DAERAH (PAD)	Memperkuat reformasi politik, hukum dan birokrasi, serta memperkuat pencegahan dan pemberantasan korupsi, narkoba, judi, dan penyeludupan.	Memperkuat Fondasi Perekonomian Kalimantan Barat yang Inklusif dan Berkelanjutan PENINGKATAN TATA KELOLA PEMERINTAHAN DAN REFORMASI BIROKRASI SERTA OPTIMALISASI PENDAPATAN DAERAH	Seluruh BMD yang tercatat di Kantor Camat Lembah Bawang		4.500.000,00	KECAMATAN LEMBAH BAWANG
	7.01.01.2.09.0006	Pemeliharaan Peralatan dan Mesin Lainnya														

NO	KODE	URUSAN / BIDANG URUSAN / PROGRAM / KEGIATAN / SUB KEGIATAN	INDIKATOR PROGRAM / KEGIATAN / SUB KEGIATAN	TARGET AKHIR PERIODE RENSTRA OPD	REALISASI CAPAIAN RENJA OPD TAHUN 2024	PRAKIRAAN CAPAIAN TARGET RENJA OPD TAHUN 2025	CAPAIAN KINERJA DAN KERANGKA PENDANAAN						KELOMPOK SASARAN	PRAKIRAAN MAJU RENCANA TAHUN 2027		PERANGKAT DAERAH PENANGGUNG JAWAB
							TARGET 2026	PAGU INDIKATIF (Rp)	LOKASI	SUMBER DANA	PRIORITAS			TARGET	PAGU INDIKATIF (Rp)	
											NASIONAL	DAERAH				
1	2	3	4	5	6	7	8	9	10	11	12	13	14	15	16	17
			Jumlah Peralatan dan Mesin Lainnya yang Dipelihara				8 Unit	2.600.000,00	Kab. Bengkayang, Lembah Bawang, Semua Kel/Desa Kab. Bengkayang, Lembah Bawang, Semua Kel/Desa	PENDAPATAN ASLI DAERAH (PAD)	Memperkuat reformasi politik, hukum dan birokrasi, serta memperkuat pencegahan dan pemberantasan korupsi, narkoba, judi, dan penyeludupan.	Memperkuat Fondasi Perekonomian Kalimantan Barat yang Inklusif dan Berkelanjutan PENINGKATAN TATA KELOLA PEMERINTAHAN DAN REFORMASI BIROKRASI SERTA OPTIMALISASI PENDAPATAN DAERAH	Seluruh BMD yang tercatat di Kantor Camat Lembah Bawang		3.000.000,00	KECAMATAN LEMBAH BAWANG
	7.01.01.2.09.0010	Pemeliharaan/Rehabilitasi Sarana dan Prasarana Gedung Kantor atau Bangunan Lainnya														
			Jumlah Sarana dan Prasarana Gedung Kantor atau Bangunan Lainnya yang Dipelihara/Direhabilitasi				12 Unit	2.000.000,00	Kab. Bengkayang, Lembah Bawang, Semua Kel/Desa Kab. Bengkayang, Lembah Bawang, Semua Kel/Desa	PENDAPATAN ASLI DAERAH (PAD)	Memperkuat reformasi politik, hukum dan birokrasi, serta memperkuat pencegahan dan pemberantasan korupsi, narkoba, judi, dan penyeludupan.	Memperkuat Fondasi Perekonomian Kalimantan Barat yang Inklusif dan Berkelanjutan PENINGKATAN TATA KELOLA PEMERINTAHAN DAN REFORMASI BIROKRASI SERTA OPTIMALISASI PENDAPATAN DAERAH	Seluruh BMD yang tercatat di Kantor Camat Lembah Bawang		4.000.000,00	KECAMATAN LEMBAH BAWANG
2.	**7.01.02**	**PROGRAM PENYELENGGARAAN PEMERINTAHAN DAN PELAYANAN PUBLIK**	***Indeks Kepuasan Masyarakat Terhadap Pelayanan Publik lingkup Kecamatan***	**-**			**B**	**24.900.000,00**						**-**	**32.000.000,00**	

NO	KODE	URUSAN / BIDANG URUSAN / PROGRAM / KEGIATAN / SUB KEGIATAN	INDIKATOR PROGRAM / KEGIATAN / SUB KEGIATAN	TARGET AKHIR PERIODE RENSTRA OPD	REALISASI CAPAIAN RENJA OPD TAHUN 2024	PRAKIRAAN CAPAIAN TARGET RENJA OPD TAHUN 2025	CAPAIAN KINERJA DAN KERANGKA PENDANAAN						KELOMPOK SASARAN	PRAKIRAAN MAJU RENCANA TAHUN 2027		PERANGKAT DAERAH PENANGGUNG JAWAB
							TARGET 2026	PAGU INDIKATIF (Rp)	LOKASI	SUMBER DANA	PRIORITAS			TARGET	PAGU INDIKATIF (Rp)	
											NASIONAL	DAERAH				
1	2	3	4	5	6	7	8	9	10	11	12	13	14	15	16	17
	7.01.02.2.01	Koordinasi Penyelenggaraan Kegiatan Pemerintahan di Tingkat Kecamatan	*Koordinasi Penyelenggaraan Kegiatan Pemerintahan Kecamatan*	-			100 %	18.600.000,00			Memperkuat reformasi politik, hukum dan birokrasi, serta memperkuat pencegahan dan pemberantasan korupsi, narkoba, judi, dan penyeludupan.	Memperkuat Fondasi Perekonomian Kalimantan Barat yang Inklusif dan Berkelanjutan PENINGKATAN TATA KELOLA PEMERINTAHAN DAN REFORMASI BIROKRASI SERTA OPTIMALISASI PENDAPATAN DAERAH	Seluruh PNS Yang ada di Kecamatan Lembah Bawang	-	25.000.000,00	KECAMATAN LEMBAH BAWANG
	7.01.02.2.01.0001	Koordinasi/Sinergi Perencanaan dan Pelaksanaan Kegiatan Pemerintahan dengan Perangkat Daerah dan Instansi Vertikal Terkait														
			Jumlah Laporan Koordinasi/Sinergi Perencanaan dan Pelaksanaan Kegiatan Pemerintahan dengan Perangkat Daerah dan Instansi Vertikal Terkait				500 Laporan	18.600.000,00	Kab. Bengkayang, Lembah Bawang, Semua Kel/Desa Kab. Bengkayang, Lembah Bawang, Semua Kel/Desa	PENDAPATAN ASLI DAERAH (PAD)	Memperkuat reformasi politik, hukum dan birokrasi, serta memperkuat pencegahan dan pemberantasan korupsi, narkoba, judi, dan penyeludupan.	Memperkuat Fondasi Perekonomian Kalimantan Barat yang Inklusif dan Berkelanjutan PENINGKATAN TATA KELOLA PEMERINTAHAN DAN REFORMASI BIROKRASI SERTA OPTIMALISASI PENDAPATAN DAERAH	Seluruh PNS Yang ada di Kecamatan Lembah Bawang		25.000.000,00	KECAMATAN LEMBAH BAWANG

NO	KODE	URUSAN / BIDANG URUSAN / PROGRAM / KEGIATAN / SUB KEGIATAN	INDIKATOR PROGRAM / KEGIATAN / SUB KEGIATAN	TARGET AKHIR PERIODE RENSTRA OPD	REALISASI CAPAIAN RENJA OPD TAHUN 2024	PRAKIRAAN CAPAIAN TARGET RENJA OPD TAHUN 2025	CAPAIAN KINERJA DAN KERANGKA PENDANAAN						KELOMPOK SASARAN	PRAKIRAAN MAJU RENCANA TAHUN 2027		PERANGKAT DAERAH PENANGGUNG JAWAB
							TARGET 2026	PAGU INDIKATIF (Rp)	LOKASI	SUMBER DANA	PRIORITAS			TARGET	PAGU INDIKATIF (Rp)	
											NASIONAL	DAERAH				
1	2	3	4	5	6	7	8	9	10	11	12	13	14	15	16	17
	7.01.02.2.02	Penyelenggaraan Urusan Pemerintahan yang Tidak Dilaksanakan oleh Unit Kerja Perangkat Daerah yang Ada di Kecamatan	*Layanan Administrasi Pelayanan Publik yang baik*	-			100 %	6.300.000,00			Memperkuat reformasi politik, hukum dan birokrasi, serta memperkuat pencegahan dan pemberantasan korupsi, narkoba, judi, dan penyeludupan.	Memperkuat Fondasi Perekonomian Kalimantan Barat yang Inklusif dan Berkelanjutan PENINGKATAN TATA KELOLA PEMERINTAHAN DAN REFORMASI BIROKRASI SERTA OPTIMALISASI PENDAPATAN DAERAH	Seluruh PNS Yang ada di Kantor Kecamatan Lembah Bawang	-	7.000.000,00	KECAMATAN LEMBAH BAWANG
	7.01.02.2.02.0003	Peningkatan Efektifitas Pelaksanaan Pelayanan kepada Masyarakat di Wilayah Kecamatan														
			Jumlah Laporan Peningkatan Efektifitas Pelaksanaan Pelayanan kepada Masyarakat di Wilayah Kecamatan				15 Laporan	6.300.000,00	Kab. Bengkayang, Lembah Bawang, Semua Kel/Desa Kab. Bengkayang, Lembah Bawang, Semua Kel/Desa	PENDAPATAN ASLI DAERAH (PAD)	Memperkuat reformasi politik, hukum dan birokrasi, serta memperkuat pencegahan dan pemberantasan korupsi, narkoba, judi, dan penyeludupan.	Memperkuat Fondasi Perekonomian Kalimantan Barat yang Inklusif dan Berkelanjutan PENINGKATAN TATA KELOLA PEMERINTAHAN DAN REFORMASI BIROKRASI SERTA OPTIMALISASI PENDAPATAN DAERAH	Seluruh PNS Yang ada di Kantor Kecamatan Lembah Bawang		7.000.000,00	KECAMATAN LEMBAH BAWANG
3.	**7.01.03**	**PROGRAM PEMBERDAYAAN MASYARAKAT DESA DAN KELURAHAN**	**-**	**-**			**-**	**11.171.500,00**						**-**	**16.000.000,00**	

NO	KODE	URUSAN / BIDANG URUSAN / PROGRAM / KEGIATAN / SUB KEGIATAN	INDIKATOR PROGRAM / KEGIATAN / SUB KEGIATAN	TARGET AKHIR PERIODE RENSTRA OPD	REALISASI CAPAIAN RENJA OPD TAHUN 2024	PRAKIRAAN CAPAIAN TARGET RENJA OPD TAHUN 2025	CAPAIAN KINERJA DAN KERANGKA PENDANAAN						KELOMPOK SASARAN	PRAKIRAAN MAJU RENCANA TAHUN 2027		PERANGKAT DAERAH PENANGGUNG JAWAB
							TARGET 2026	PAGU INDIKATIF (Rp)	LOKASI	SUMBER DANA	PRIORITAS			TARGET	PAGU INDIKATIF (Rp)	
											NASIONAL	DAERAH				
1	2	3	4	5	6	7	8	9	10	11	12	13	14	15	16	17
	7.01.03.2.01	Koordinasi Kegiatan Pemberdayaan Desa	-	-			-	11.171.500,00			Memperkuat reformasi politik, hukum dan birokrasi, serta memperkuat pencegahan dan pemberantasan korupsi, narkoba, judi, dan penyeludupan.	Memperkuat Fondasi Perekonomian Kalimantan Barat yang Inklusif dan Berkelanjutan PENINGKATAN TATA KELOLA PEMERINTAHAN DAN REFORMASI BIROKRASI SERTA OPTIMALISASI PENDAPATAN DAERAH	Seluruh Desa di Kecamtan Lembah Bawang	-	16.000.000,00	KECAMATAN LEMBAH BAWANG
	7.01.03.2.01.0001	Peningkatan Partisipasi Masyarakat dalam Forum Musyawarah Perencanaan Pembangunan di Desa														
			Jumlah Lembaga Kemasyarakatan yang Berpartisipasi dalam Forum Musyawarah Perencanaan Pembangunan di Desa				10 Lembaga Kemasyarakatan	5.665.000,00	Kab. Bengkayang, Lembah Bawang, Semua Kel/Desa Kab. Bengkayang, Lembah Bawang, Semua Kel/Desa	PENDAPATAN ASLI DAERAH (PAD)	Memperkuat reformasi politik, hukum dan birokrasi, serta memperkuat pencegahan dan pemberantasan korupsi, narkoba, judi, dan penyeludupan.	Memperkuat Fondasi Perekonomian Kalimantan Barat yang Inklusif dan Berkelanjutan PENINGKATAN TATA KELOLA PEMERINTAHAN DAN REFORMASI BIROKRASI SERTA OPTIMALISASI PENDAPATAN DAERAH	Seluruh Desa di Kecamtan Lembah Bawang		8.000.000,00	KECAMATAN LEMBAH BAWANG
	7.01.03.2.01.0003	Peningkatan Efektifitas Kegiatan Pemberdayaan Masyarakat di Wilayah Kecamatan														
			Jumlah Laporan Peningkatan Efektivitas Kegiatan Pemberdayaan Masyarakat di Wilayah Kecamatan				25 Laporan	5.506.500,00	Kab. Bengkayang, Lembah Bawang, Semua Kel/Desa Kab. Bengkayang, Lembah Bawang, Semua Kel/Desa	PENDAPATAN ASLI DAERAH (PAD)	Memperkuat reformasi politik, hukum dan birokrasi, serta memperkuat pencegahan dan pemberantasan korupsi, narkoba, judi, dan penyeludupan.	Memperkuat Fondasi Perekonomian Kalimantan Barat yang Inklusif dan Berkelanjutan PENINGKATAN KUALITAS SDM YANG BERDAYA SAING DAN BERINOVASI	Seluruh Desa di Kecamtan Lembah Bawang		8.000.000,00	KECAMATAN LEMBAH BAWANG

NO	KODE	URUSAN / BIDANG URUSAN / PROGRAM / KEGIATAN / SUB KEGIATAN	INDIKATOR PROGRAM / KEGIATAN / SUB KEGIATAN	TARGET AKHIR PERIODE RENSTRA OPD	REALISASI CAPAIAN RENJA OPD TAHUN 2024	PRAKIRAAN CAPAIAN TARGET RENJA OPD TAHUN 2025	CAPAIAN KINERJA DAN KERANGKA PENDANAAN						KELOMPOK SASARAN	PRAKIRAAN MAJU RENCANA TAHUN 2027		PERANGKAT DAERAH PENANGGUNG JAWAB
							TARGET 2026	PAGU INDIKATIF (Rp)	LOKASI	SUMBER DANA	PRIORITAS			TARGET	PAGU INDIKATIF (Rp)	
											NASIONAL	DAERAH				
1	2	3	4	5	6	7	8	9	10	11	12	13	14	15	16	17
4.	**7.01.05**	**PROGRAM PENYELENGGARAAN URUSAN PEMERINTAHAN UMUM**	***Persentase kelompok masyarakat (kades/ kaur/ perangkat, karang taruna, LPM, BPD, Ormas) yang mendapatkan peningkatan wawasan kebangsaan ditingkat kecamatan***	**-**			**100 %**	**10.375.000,00**						**-**	**20.000.000,00**	
	7.01.05.2.01	Penyelenggaraan Urusan Pemerintahan Umum Sesuai Penugasan Kepala Daerah	*Terlaksananya Koordinasi Penyelenggaraan Urusan Pemerintahan Umum*	-			100 %	10.375.000,00			Memperkuat reformasi politik, hukum dan birokrasi, serta memperkuat pencegahan dan pemberantasan korupsi, narkoba, judi, dan penyeludupan.	Memperkuat Fondasi Perekonomian Kalimantan Barat yang Inklusif dan Berkelanjutan PENINGKATAN TATA KELOLA PEMERINTAHAN DAN REFORMASI BIROKRASI SERTA OPTIMALISASI PENDAPATAN DAERAH	Seluruh Desa di Kecamatan Lembah Bawang	-	20.000.000,00	KECAMATAN LEMBAH BAWANG
	7.01.05.2.01.0001	Pembinaan Wawasan Kebangsaan dan Ketahanan Nasional dalam rangka Memantapkan Pengamalan Pancasila, Pelaksanaan Undang-Undang Dasar Negara Republik Indonesia Tahun 1945, Pelestarian Bhinneka Tunggal Ika serta Pemertahanan dan Pemeliharaan Keutuhan Negara Kesatuan Republik Indonesia														
			Jumlah Orang yang Mengikuti Pembinaan Wawasan Kebangsaan dan Ketahanan Nasional dalam rangka Memantapkan Pengamalan Pancasila, Pelaksanaan Undang-Undang Dasar Negara Republik Indonesia Tahun 1945, Pelestarian Bhinneka Tunggal Ika serta Pemertahanan dan Pemeliharaan Keutuhan Negara Kesatuan Republik Indonesia				150 Orang	10.375.000,00	Kab. Bengkayang, Lembah Bawang, Semua Kel/Desa Kab. Bengkayang, Lembah Bawang, Semua Kel/Desa	PENDAPATAN ASLI DAERAH (PAD)	Memperkuat reformasi politik, hukum dan birokrasi, serta memperkuat pencegahan dan pemberantasan korupsi, narkoba, judi, dan penyeludupan.	Memperkuat Fondasi Perekonomian Kalimantan Barat yang Inklusif dan Berkelanjutan PENINGKATAN TATA KELOLA PEMERINTAHAN DAN REFORMASI BIROKRASI SERTA OPTIMALISASI PENDAPATAN DAERAH	Seluruh Desa di Kecamatan Lembah Bawang		20.000.000,00	KECAMATAN LEMBAH BAWANG
5.	**7.01.06**	**PROGRAM PEMBINAAN DAN PENGAWASAN PEMERINTAHAN DESA**	***Persentase desa yang sudah menyusun dokumen perencanaan, penganggaran dan pelaporan dengan benar dan tepat waktu***	**-**			**100 %**	**17.760.000,00**						**-**	**35.500.000,00**	

NO	KODE	URUSAN / BIDANG URUSAN / PROGRAM / KEGIATAN / SUB KEGIATAN	INDIKATOR PROGRAM / KEGIATAN / SUB KEGIATAN	TARGET AKHIR PERIODE RENSTRA OPD	REALISASI CAPAIAN RENJA OPD TAHUN 2024	PRAKIRAAN CAPAIAN TARGET RENJA OPD TAHUN 2025	CAPAIAN KINERJA DAN KERANGKA PENDANAAN						KELOMPOK SASARAN	PRAKIRAAN MAJU RENCANA TAHUN 2027		PERANGKAT DAERAH PENANGGUNG JAWAB
							TARGET 2026	PAGU INDIKATIF (Rp)	LOKASI	SUMBER DANA	PRIORITAS			TARGET	PAGU INDIKATIF (Rp)	
											NASIONAL	DAERAH				
1	2	3	4	5	6	7	8	9	10	11	12	13	14	15	16	17
	7.01.06.2.01	Fasilitasi, Rekomendasi dan Koordinasi Pembinaan dan Pengawasan Pemerintahan Desa	*Pembinaan dan Pengawasan Pemerintahan Desa dalam bentuk Fasilitasi / Rekomendasi / Koordinasi*	-			100 %	17.760.000,00			Memperkuat reformasi politik, hukum dan birokrasi, serta memperkuat pencegahan dan pemberantasan korupsi, narkoba, judi, dan penyeludupan.	Memperkuat Fondasi Perekonomian Kalimantan Barat yang Inklusif dan Berkelanjutan PENINGKATAN TATA KELOLA PEMERINTAHAN DAN REFORMASI BIROKRASI SERTA OPTIMALISASI PENDAPATAN DAERAH	Seluruh Desa di Kecamatan Lembah Bawang	-	35.500.000,00	KECAMATAN LEMBAH BAWANG
	7.01.06.2.01.0002	Fasilitasi Administrasi Tata Pemerintahan Desa														
			Jumlah Dokumen yang Difasilitasi dalam rangka Administrasi Tata Pemerintahan Desa				12 Dokumen	2.750.000,00	Kab. Bengkayang, Lembah Bawang, Semua Kel/Desa Kab. Bengkayang, Lembah Bawang, Semua Kel/Desa	PENDAPATAN ASLI DAERAH (PAD)	Memperkuat reformasi politik, hukum dan birokrasi, serta memperkuat pencegahan dan pemberantasan korupsi, narkoba, judi, dan penyeludupan.	Memperkuat Fondasi Perekonomian Kalimantan Barat yang Inklusif dan Berkelanjutan PENINGKATAN TATA KELOLA PEMERINTAHAN DAN REFORMASI BIROKRASI SERTA OPTIMALISASI PENDAPATAN DAERAH	Seluruh Desa di Kecamatan Lembah Bawang		10.000.000,00	KECAMATAN LEMBAH BAWANG
	7.01.06.2.01.0003	Fasilitasi Pengelolaan Keuangan Desa dan Pendayagunaan Aset Desa														

NO	KODE	URUSAN / BIDANG URUSAN / PROGRAM / KEGIATAN / SUB KEGIATAN	INDIKATOR PROGRAM / KEGIATAN / SUB KEGIATAN	TARGET AKHIR PERIODE RENSTRA OPD	REALISASI CAPAIAN RENJA OPD TAHUN 2024	PRAKIRAAN CAPAIAN TARGET RENJA OPD TAHUN 2025	CAPAIAN KINERJA DAN KERANGKA PENDANAAN						KELOMPOK SASARAN	PRAKIRAAN MAJU RENCANA TAHUN 2027		PERANGKAT DAERAH PENANGGUNG JAWAB
							TARGET 2026	PAGU INDIKATIF (Rp)	LOKASI	SUMBER DANA	PRIORITAS			TARGET	PAGU INDIKATIF (Rp)	
											NASIONAL	DAERAH				
1	2	3	4	5	6	7	8	9	10	11	12	13	14	15	16	17
			Jumlah Dokumen yang Difasilitasi dalam rangka Pengelolaan Keuangan Desa dan Pendayagunaan Aset Desa				25 Dokumen	3.500.000,00	Kab. Bengkayang, Lembah Bawang, Semua Kel/Desa Kab. Bengkayang, Lembah Bawang, Semua Kel/Desa	PENDAPATAN ASLI DAERAH (PAD)	Memperkuat reformasi politik, hukum dan birokrasi, serta memperkuat pencegahan dan pemberantasan korupsi, narkoba, judi, dan penyeludupan.	Memperkuat Fondasi Perekonomian Kalimantan Barat yang Inklusif dan Berkelanjutan PENINGKATAN TATA KELOLA PEMERINTAHAN DAN REFORMASI BIROKRASI SERTA OPTIMALISASI PENDAPATAN DAERAH	Seluruh Desa di Kecamatan Lembah Bawang		6.000.000,00	KECAMATAN LEMBAH BAWANG
	7.01.06.2.01.0011	Fasilitasi Penyelenggaraan Ketenteraman dan Ketertiban Umum														
			Jumlah Dokumen Fasilitasi dalam rangka Penyelenggaraan Ketenteraman dan Ketertiban Umum				25 Dokumen	4.510.000,00	Kab. Bengkayang, Lembah Bawang, Semua Kel/Desa Kab. Bengkayang, Lembah Bawang, Semua Kel/Desa	PENDAPATAN ASLI DAERAH (PAD)	Memperkuat reformasi politik, hukum dan birokrasi, serta memperkuat pencegahan dan pemberantasan korupsi, narkoba, judi, dan penyeludupan.	Memperkuat Fondasi Perekonomian Kalimantan Barat yang Inklusif dan Berkelanjutan PENINGKATAN TATA KELOLA PEMERINTAHAN DAN REFORMASI BIROKRASI SERTA OPTIMALISASI PENDAPATAN DAERAH	Seluruh Desa di Kecamatan Lembah Bawang		7.500.000,00	KECAMATAN LEMBAH BAWANG
	7.01.06.2.01.0015	Fasilitasi Penataan, Pemanfaatan, dan Pendayagunaan Ruang Desa serta Penetapan dan Penegasan Batas Desa														

NO	KODE	URUSAN / BIDANG URUSAN / PROGRAM / KEGIATAN / SUB KEGIATAN	INDIKATOR PROGRAM / KEGIATAN / SUB KEGIATAN	TARGET AKHIR PERIODE RENSTRA OPD	REALISASI CAPAIAN RENJA OPD TAHUN 2024	PRAKIRAAN CAPAIAN TARGET RENJA OPD TAHUN 2025	CAPAIAN KINERJA DAN KERANGKA PENDANAAN						KELOMPOK SASARAN	PRAKIRAAN MAJU RENCANA TAHUN 2027		PERANGKAT DAERAH PENANGGUNG JAWAB
							TARGET 2026	PAGU INDIKATIF (Rp)	LOKASI	SUMBER DANA	PRIORITAS			TARGET	PAGU INDIKATIF (Rp)	
											NASIONAL	DAERAH				
1	2	3	4	5	6	7	8	9	10	11	12	13	14	15	16	17
			Jumlah Dokumen Fasilitasi dalam rangka Penataan, Pemanfaatan, dan Pendayagunaan Ruang Desa serta Penetapan dan Penegasan Batas Desa				25 Dokumen	7.000.000,00	Kab. Bengkayang, Lembah Bawang, Semua Kel/Desa Kab. Bengkayang, Lembah Bawang, Semua Kel/Desa	PENDAPATAN ASLI DAERAH (PAD)	Memperkuat reformasi politik, hukum dan birokrasi, serta memperkuat pencegahan dan pemberantasan korupsi, narkoba, judi, dan penyeludupan.	Memperkuat Fondasi Perekonomian Kalimantan Barat yang Inklusif dan Berkelanjutan PENINGKATAN TATA KELOLA PEMERINTAHAN DAN REFORMASI BIROKRASI SERTA OPTIMALISASI PENDAPATAN DAERAH	Seluruh Desa di Kecamatan Lembah Bawang		12.000.000,00	KECAMATAN LEMBAH BAWANG
	X	**NON URUSAN**						**6.000.000,00**							**12.000.000,00**	
	X.XX	**URUSAN PEMERINTAHAN BIDANG XX**						**6.000.000,00**							**12.000.000,00**	
1.	**X.XX.01**	**PROGRAM PENUNJANG URUSAN PEMERINTAHAN DAERAH KABUPATEN/KOTA**	***Tingkat Pencapaian Pelaksanaan Program Penunjang Urusan Pemerintahan Daerah***	**-**			**100 %**	**6.000.000,00**						**-**	**12.000.000,00**	
	X.XX.01.2.07	Pengadaan Barang Milik Daerah Penunjang Urusan Pemerintah Daerah	*Komponen BMD Pendukung Administrasi Umum Kecamatan*	-			100 %	6.000.000,00			Memperkuat reformasi politik, hukum dan birokrasi, serta memperkuat pencegahan dan pemberantasan korupsi, narkoba, judi, dan penyeludupan.	Memperkuat Fondasi Perekonomian Kalimantan Barat yang Inklusif dan Berkelanjutan PENINGKATAN TATA KELOLA PEMERINTAHAN DAN REFORMASI BIROKRASI SERTA OPTIMALISASI PENDAPATAN DAERAH	Bertambahnya BMD di Kecamatan Lembah Bawang	-	12.000.000,00	KECAMATAN LEMBAH BAWANG
	X.XX.01.2.07.0011	Pengadaan Sarana dan Prasarana Pendukung Gedung Kantor atau Bangunan Lainnya														

NO	KODE	URUSAN / BIDANG URUSAN / PROGRAM / KEGIATAN / SUB KEGIATAN	INDIKATOR PROGRAM / KEGIATAN / SUB KEGIATAN	TARGET AKHIR PERIODE RENSTRA OPD	REALISASI CAPAIAN RENJA OPD TAHUN 2024	PRAKIRAAN CAPAIAN TARGET RENJA OPD TAHUN 2025	CAPAIAN KINERJA DAN KERANGKA PENDANAAN						KELOMPOK SASARAN	PRAKIRAAN MAJU RENCANA TAHUN 2027		PERANGKAT DAERAH PENANGGUNG JAWAB
							TARGET 2026	PAGU INDIKATIF (Rp)	LOKASI	SUMBER DANA	PRIORITAS			TARGET	PAGU INDIKATIF (Rp)	
											NASIONAL	DAERAH				
1	2	3	4	5	6	7	8	9	10	11	12	13	14	15	16	17
			Jumlah Unit Sarana dan Prasarana Pendukung Gedung Kantor atau Bangunan Lainnya yang Disediakan				1 Unit	6.000.000,00	Kab. Bengkayang, Lembah Bawang, Semua Kel/Desa Kab. Bengkayang, Lembah Bawang, Semua Kel/Desa	PENDAPATAN ASLI DAERAH (PAD)	Memperkuat reformasi politik, hukum dan birokrasi, serta memperkuat pencegahan dan pemberantasan korupsi, narkoba, judi, dan penyeludupan.	Memperkuat Fondasi Perekonomian Kalimantan Barat yang Inklusif dan Berkelanjutan PENINGKATAN TATA KELOLA PEMERINTAHAN DAN REFORMASI BIROKRASI SERTA OPTIMALISASI PENDAPATAN DAERAH	Bertambahnya BMD di Kecamatan Lembah Bawang		12.000.000,00	KECAMATAN LEMBAH BAWANG
		KECAMATAN TUJUH BELAS						**1.958.941.841,00**							**2.177.000.000,00**	
	7	**UNSUR KEWILAYAHAN**						**1.958.941.841,00**							**2.177.000.000,00**	
	7.01	**KECAMATAN**						**1.958.941.841,00**							**2.177.000.000,00**	
1.	**7.01.01**	**PROGRAM PENUNJANG URUSAN PEMERINTAHAN DAERAH KABUPATEN/KOTA**	***PROGRAM PENUNJANG URUSAN PEMERINTAHAN DAERAH KABUPATEN/KOTA***	**-**			**100 %**	**1.843.441.841,00**						**-**	**1.967.000.000,00**	
	7.01.01.2.01	Perencanaan, Penganggaran, dan Evaluasi Kinerja Perangkat Daerah	*Persentase Perencanaan, Penganggaran, dan Evaluasi Kinerja Perangkat Daerah*	-			100 %	6.300.000,00			Memperkuat reformasi politik, hukum dan birokrasi, serta memperkuat pencegahan dan pemberantasan korupsi, narkoba, judi, dan penyeludupan.	Meningkatkan Kualitas SDM, Kualitas Kehidupan Masyarakat, dan Kesetaraan Gender PENINGKATAN TATA KELOLA PEMERINTAHAN DAN REFORMASI BIROKRASI SERTA OPTIMALISASI PENDAPATAN DAERAH	Kantor Camat Tujuh Belas	-	10.000.000,00	KECAMATAN TUJUH BELAS
	7.01.01.2.01.0002	Koordinasi dan Penyusunan Dokumen RKA-SKPD														

NO	KODE	URUSAN / BIDANG URUSAN / PROGRAM / KEGIATAN / SUB KEGIATAN	INDIKATOR PROGRAM / KEGIATAN / SUB KEGIATAN	TARGET AKHIR PERIODE RENSTRA OPD	REALISASI CAPAIAN RENJA OPD TAHUN 2024	PRAKIRAAN CAPAIAN TARGET RENJA OPD TAHUN 2025	CAPAIAN KINERJA DAN KERANGKA PENDANAAN						KELOMPOK SASARAN	PRAKIRAAN MAJU RENCANA TAHUN 2027		PERANGKAT DAERAH PENANGGUNG JAWAB
							TARGET 2026	PAGU INDIKATIF (Rp)	LOKASI	SUMBER DANA	PRIORITAS			TARGET	PAGU INDIKATIF (Rp)	
											NASIONAL	DAERAH				
1	2	3	4	5	6	7	8	9	10	11	12	13	14	15	16	17
			Jumlah Dokumen RKA-SKPD dan Laporan Hasil Koordinasi Penyusunan Dokumen RKA-SKPD				1 Dokumen Dokumen	3.150.000,00	Kab. Bengkayang, Tujuh Belas, Semua Kel/Desa Kab. Bengkayang, Tujuh Belas, Semua Kel/Desa	PENDAPATAN ASLI DAERAH (PAD)	Memperkuat reformasi politik, hukum dan birokrasi, serta memperkuat pencegahan dan pemberantasan korupsi, narkoba, judi, dan penyeludupan.	Meningkatkan Kualitas SDM, Kualitas Kehidupan Masyarakat, dan Kesetaraan Gender PENINGKATAN TATA KELOLA PEMERINTAHAN DAN REFORMASI BIROKRASI SERTA OPTIMALISASI PENDAPATAN DAERAH	Kantor Camat Tujuh Belas		5.000.000,00	KECAMATAN TUJUH BELAS
	7.01.01.2.01.0006	Koordinasi dan Penyusunan Laporan Capaian Kinerja dan Ikhtisar Realisasi Kinerja SKPD														
			Jumlah Laporan Capaian Kinerja dan Ikhtisar Realisasi Kinerja SKPD dan Laporan Hasil Koordinasi Penyusunan Laporan Capaian Kinerja dan Ikhtisar Realisasi Kinerja SKPD				1 Laporan Laporan	3.150.000,00	Kab. Bengkayang, Tujuh Belas, Semua Kel/Desa Kab. Bengkayang, Tujuh Belas, Semua Kel/Desa	PENDAPATAN ASLI DAERAH (PAD)	Memperkuat reformasi politik, hukum dan birokrasi, serta memperkuat pencegahan dan pemberantasan korupsi, narkoba, judi, dan penyeludupan.	Meningkatkan Kualitas SDM, Kualitas Kehidupan Masyarakat, dan Kesetaraan Gender PENINGKATAN TATA KELOLA PEMERINTAHAN DAN REFORMASI BIROKRASI SERTA OPTIMALISASI PENDAPATAN DAERAH	Kantor Camat Tujuh Belas		5.000.000,00	KECAMATAN TUJUH BELAS

NO	KODE	URUSAN / BIDANG URUSAN / PROGRAM / KEGIATAN / SUB KEGIATAN	INDIKATOR PROGRAM / KEGIATAN / SUB KEGIATAN	TARGET AKHIR PERIODE RENSTRA OPD	REALISASI CAPAIAN RENJA OPD TAHUN 2024	PRAKIRAAN CAPAIAN TARGET RENJA OPD TAHUN 2025	CAPAIAN KINERJA DAN KERANGKA PENDANAAN						KELOMPOK SASARAN	PRAKIRAAN MAJU RENCANA TAHUN 2027		PERANGKAT DAERAH PENANGGUNG JAWAB
							TARGET 2026	PAGU INDIKATIF (Rp)	LOKASI	SUMBER DANA	PRIORITAS			TARGET	PAGU INDIKATIF (Rp)	
											NASIONAL	DAERAH				
1	2	3	4	5	6	7	8	9	10	11	12	13	14	15	16	17
	7.01.01.2.02	Administrasi Keuangan Perangkat Daerah	*Persentase Administrasi Keuangan Perangkat Daerah*	-			100 %	1.742.441.841,00			Memperkuat reformasi politik, hukum dan birokrasi, serta memperkuat pencegahan dan pemberantasan korupsi, narkoba, judi, dan penyeludupan.	Meningkatkan Kualitas SDM, Kualitas Kehidupan Masyarakat, dan Kesetaraan Gender PENINGKATAN TATA KELOLA PEMERINTAHAN DAN REFORMASI BIROKRASI SERTA OPTIMALISASI PENDAPATAN DAERAH	Kantor Camat Tujuh Belas	-	1.754.000.000,00	KECAMATAN TUJUH BELAS
	7.01.01.2.02.0001	Penyediaan Gaji dan Tunjangan ASN														
			Jumlah Orang yang Menerima Gaji dan Tunjangan ASN				17 Orang/bulan	1.738.941.841,00	Kab. Bengkayang, Tujuh Belas, Semua Kel/Desa Kab. Bengkayang, Tujuh Belas, Semua Kel/Desa	DANA ALOKASI UMUM (DAU)	Memperkuat reformasi politik, hukum dan birokrasi, serta memperkuat pencegahan dan pemberantasan korupsi, narkoba, judi, dan penyeludupan.	Meningkatkan Kualitas SDM, Kualitas Kehidupan Masyarakat, dan Kesetaraan Gender PENINGKATAN TATA KELOLA PEMERINTAHAN DAN REFORMASI BIROKRASI SERTA OPTIMALISASI PENDAPATAN DAERAH	Kantor Camat Tujuh Belas		1.750.000.000,00	KECAMATAN TUJUH BELAS
	7.01.01.2.02.0005	Koordinasi dan Penyusunan Laporan Keuangan Akhir Tahun SKPD														

NO	KODE	URUSAN / BIDANG URUSAN / PROGRAM / KEGIATAN / SUB KEGIATAN	INDIKATOR PROGRAM / KEGIATAN / SUB KEGIATAN	TARGET AKHIR PERIODE RENSTRA OPD	REALISASI CAPAIAN RENJA OPD TAHUN 2024	PRAKIRAAN CAPAIAN TARGET RENJA OPD TAHUN 2025	CAPAIAN KINERJA DAN KERANGKA PENDANAAN						KELOMPOK SASARAN	PRAKIRAAN MAJU RENCANA TAHUN 2027		PERANGKAT DAERAH PENANGGUNG JAWAB
							TARGET 2026	PAGU INDIKATIF (Rp)	LOKASI	SUMBER DANA	PRIORITAS			TARGET	PAGU INDIKATIF (Rp)	
											NASIONAL	DAERAH				
1	2	3	4	5	6	7	8	9	10	11	12	13	14	15	16	17
			Jumlah Laporan Keuangan Akhir Tahun SKPD dan Laporan Hasil Koordinasi Penyusunan Laporan Keuangan Akhir Tahun SKPD				1 Laporan Laporan	3.500.000,00	Kab. Bengkayang, Tujuh Belas, Semua Kel/Desa Kab. Bengkayang, Tujuh Belas, Semua Kel/Desa	PENDAPATAN ASLI DAERAH (PAD)	Memperkuat reformasi politik, hukum dan birokrasi, serta memperkuat pencegahan dan pemberantasan korupsi, narkoba, judi, dan penyeludupan.	Meningkatkan Kualitas SDM, Kualitas Kehidupan Masyarakat, dan Kesetaraan Gender PENINGKATAN TATA KELOLA PEMERINTAHAN DAN REFORMASI BIROKRASI SERTA OPTIMALISASI PENDAPATAN DAERAH	Kantor Camat Tujuh Belas		4.000.000,00	KECAMATAN TUJUH BELAS
	7.01.01.2.03	Administrasi Barang Milik Daerah pada Perangkat Daerah	*Persentase Administrasi Barang Milik Daerah pada Perangkat Daerah*	-			100 %	3.000.000,00			Memperkuat reformasi politik, hukum dan birokrasi, serta memperkuat pencegahan dan pemberantasan korupsi, narkoba, judi, dan penyeludupan.	Meningkatkan Kualitas SDM, Kualitas Kehidupan Masyarakat, dan Kesetaraan Gender PENINGKATAN TATA KELOLA PEMERINTAHAN DAN REFORMASI BIROKRASI SERTA OPTIMALISASI PENDAPATAN DAERAH	Kantor Camat Tujuh Belas	-	4.000.000,00	KECAMATAN TUJUH BELAS
	7.01.01.2.03.0005	Rekonsiliasi dan Penyusunan Laporan Barang Milik Daerah pada SKPD														

NO	KODE	URUSAN / BIDANG URUSAN / PROGRAM / KEGIATAN / SUB KEGIATAN	INDIKATOR PROGRAM / KEGIATAN / SUB KEGIATAN	TARGET AKHIR PERIODE RENSTRA OPD	REALISASI CAPAIAN RENJA OPD TAHUN 2024	PRAKIRAAN CAPAIAN TARGET RENJA OPD TAHUN 2025	CAPAIAN KINERJA DAN KERANGKA PENDANAAN						KELOMPOK SASARAN	PRAKIRAAN MAJU RENCANA TAHUN 2027		PERANGKAT DAERAH PENANGGUNG JAWAB
							TARGET 2026	PAGU INDIKATIF (Rp)	LOKASI	SUMBER DANA	PRIORITAS			TARGET	PAGU INDIKATIF (Rp)	
											NASIONAL	DAERAH				
1	2	3	4	5	6	7	8	9	10	11	12	13	14	15	16	17
			Jumlah Laporan Rekonsiliasi dan Penyusunan Laporan Barang Milik Daerah pada SKPD				1 Laporan Laporan	3.000.000,00	Kab. Bengkayang, Tujuh Belas, Semua Kel/Desa Kab. Bengkayang, Tujuh Belas, Semua Kel/Desa	PENDAPATAN ASLI DAERAH (PAD)	Memperkuat reformasi politik, hukum dan birokrasi, serta memperkuat pencegahan dan pemberantasan korupsi, narkoba, judi, dan penyeludupan.	Meningkatkan Kualitas SDM, Kualitas Kehidupan Masyarakat, dan Kesetaraan Gender PENINGKATAN TATA KELOLA PEMERINTAHAN DAN REFORMASI BIROKRASI SERTA OPTIMALISASI PENDAPATAN DAERAH	Kantor Camat Tujuh Belas		4.000.000,00	KECAMATAN TUJUH BELAS
	7.01.01.2.06	Administrasi Umum Perangkat Daerah	*Persentase Administrasi Umum Perangkat Daerah*	-			100 %	19.000.000,00			Memperkuat reformasi politik, hukum dan birokrasi, serta memperkuat pencegahan dan pemberantasan korupsi, narkoba, judi, dan penyeludupan.	Meningkatkan Kualitas SDM, Kualitas Kehidupan Masyarakat, dan Kesetaraan Gender PENINGKATAN TATA KELOLA PEMERINTAHAN DAN REFORMASI BIROKRASI SERTA OPTIMALISASI PENDAPATAN DAERAH	Kantor Camat Tujuh Belas	-	49.000.000,00	KECAMATAN TUJUH BELAS
	7.01.01.2.06.0001	Penyediaan Komponen Instalasi Listrik/Penerangan Bangunan Kantor														

NO	KODE	URUSAN / BIDANG URUSAN / PROGRAM / KEGIATAN / SUB KEGIATAN	INDIKATOR PROGRAM / KEGIATAN / SUB KEGIATAN	TARGET AKHIR PERIODE RENSTRA OPD	REALISASI CAPAIAN RENJA OPD TAHUN 2024	PRAKIRAAN CAPAIAN TARGET RENJA OPD TAHUN 2025	CAPAIAN KINERJA DAN KERANGKA PENDANAAN						KELOMPOK SASARAN	PRAKIRAAN MAJU RENCANA TAHUN 2027		PERANGKAT DAERAH PENANGGUNG JAWAB
							TARGET 2026	PAGU INDIKATIF (Rp)	LOKASI	SUMBER DANA	PRIORITAS			TARGET	PAGU INDIKATIF (Rp)	
											NASIONAL	DAERAH				
1	2	3	4	5	6	7	8	9	10	11	12	13	14	15	16	17
			Jumlah Paket Komponen Instalasi Listrik/Penerangan Bangunan Kantor yang Disediakan				1 paket Paket	2.000.000,00	Kab. Bengkayang, Tujuh Belas, Semua Kel/Desa Kab. Bengkayang, Tujuh Belas, Semua Kel/Desa	PENDAPATAN ASLI DAERAH (PAD)	Memperkuat reformasi politik, hukum dan birokrasi, serta memperkuat pencegahan dan pemberantasan korupsi, narkoba, judi, dan penyeludupan.	Meningkatkan Kualitas SDM, Kualitas Kehidupan Masyarakat, dan Kesetaraan Gender PENINGKATAN TATA KELOLA PEMERINTAHAN DAN REFORMASI BIROKRASI SERTA OPTIMALISASI PENDAPATAN DAERAH	Kantor Camat Tujuh Belas		4.000.000,00	KECAMATAN TUJUH BELAS
	7.01.01.2.06.0002	Penyediaan Peralatan dan Perlengkapan Kantor														
			Jumlah Paket Peralatan dan Perlengkapan Kantor yang Disediakan				1 paket Paket	12.000.000,00	Kab. Bengkayang, Tujuh Belas, Semua Kel/Desa Kab. Bengkayang, Tujuh Belas, Semua Kel/Desa	PENDAPATAN ASLI DAERAH (PAD)	Memperkuat reformasi politik, hukum dan birokrasi, serta memperkuat pencegahan dan pemberantasan korupsi, narkoba, judi, dan penyeludupan.	Meningkatkan Kualitas SDM, Kualitas Kehidupan Masyarakat, dan Kesetaraan Gender PENINGKATAN TATA KELOLA PEMERINTAHAN DAN REFORMASI BIROKRASI SERTA OPTIMALISASI PENDAPATAN DAERAH	Kantor Camat Tujuh Belas		20.000.000,00	KECAMATAN TUJUH BELAS
	7.01.01.2.06.0004	Penyediaan Bahan Logistik Kantor														

NO	KODE	URUSAN / BIDANG URUSAN / PROGRAM / KEGIATAN / SUB KEGIATAN	INDIKATOR PROGRAM / KEGIATAN / SUB KEGIATAN	TARGET AKHIR PERIODE RENSTRA OPD	REALISASI CAPAIAN RENJA OPD TAHUN 2024	PRAKIRAAN CAPAIAN TARGET RENJA OPD TAHUN 2025	CAPAIAN KINERJA DAN KERANGKA PENDANAAN						KELOMPOK SASARAN	PRAKIRAAN MAJU RENCANA TAHUN 2027		PERANGKAT DAERAH PENANGGUNG JAWAB
							TARGET 2026	PAGU INDIKATIF (Rp)	LOKASI	SUMBER DANA	PRIORITAS			TARGET	PAGU INDIKATIF (Rp)	
											NASIONAL	DAERAH				
1	2	3	4	5	6	7	8	9	10	11	12	13	14	15	16	17
			Jumlah Paket Bahan Logistik Kantor yang Disediakan				3 paket Paket	5.000.000,00	Kab. Bengkayang, Tujuh Belas, Semua Kel/Desa Kab. Bengkayang, Tujuh Belas, Semua Kel/Desa	PENDAPATAN ASLI DAERAH (PAD)	Memperkuat reformasi politik, hukum dan birokrasi, serta memperkuat pencegahan dan pemberantasan korupsi, narkoba, judi, dan penyeludupan.	Meningkatkan Kualitas SDM, Kualitas Kehidupan Masyarakat, dan Kesetaraan Gender PENINGKATAN TATA KELOLA PEMERINTAHAN DAN REFORMASI BIROKRASI SERTA OPTIMALISASI PENDAPATAN DAERAH	Kantor Camat Tujuh Belas		25.000.000,00	KECAMATAN TUJUH BELAS
	7.01.01.2.07	Pengadaan Barang Milik Daerah Penunjang Urusan Pemerintah Daerah	*Persentase Pengadaan Barang Milik Daerah Penunjang Urusan Pemerintah Daerah*	-			100 %	4.000.000,00			Memperkuat reformasi politik, hukum dan birokrasi, serta memperkuat pencegahan dan pemberantasan korupsi, narkoba, judi, dan penyeludupan.	Meningkatkan Kualitas SDM, Kualitas Kehidupan Masyarakat, dan Kesetaraan Gender PENINGKATAN TATA KELOLA PEMERINTAHAN DAN REFORMASI BIROKRASI SERTA OPTIMALISASI PENDAPATAN DAERAH	Kantor Camat Tujuh Belas	-	14.000.000,00	KECAMATAN TUJUH BELAS
	7.01.01.2.07.0005	Pengadaan Mebel														

NO	KODE	URUSAN / BIDANG URUSAN / PROGRAM / KEGIATAN / SUB KEGIATAN	INDIKATOR PROGRAM / KEGIATAN / SUB KEGIATAN	TARGET AKHIR PERIODE RENSTRA OPD	REALISASI CAPAIAN RENJA OPD TAHUN 2024	PRAKIRAAN CAPAIAN TARGET RENJA OPD TAHUN 2025	CAPAIAN KINERJA DAN KERANGKA PENDANAAN						KELOMPOK SASARAN	PRAKIRAAN MAJU RENCANA TAHUN 2027		PERANGKAT DAERAH PENANGGUNG JAWAB
							TARGET 2026	PAGU INDIKATIF (Rp)	LOKASI	SUMBER DANA	PRIORITAS			TARGET	PAGU INDIKATIF (Rp)	
											NASIONAL	DAERAH				
1	2	3	4	5	6	7	8	9	10	11	12	13	14	15	16	17
			Jumlah Paket Mebel yang Disediakan				10 unit Unit	2.000.000,00	Kab. Bengkayang, Tujuh Belas, Semua Kel/Desa Kab. Bengkayang, Tujuh Belas, Semua Kel/Desa	PENDAPATAN ASLI DAERAH (PAD)	Memperkuat reformasi politik, hukum dan birokrasi, serta memperkuat pencegahan dan pemberantasan korupsi, narkoba, judi, dan penyeludupan.	Meningkatkan Kualitas SDM, Kualitas Kehidupan Masyarakat, dan Kesetaraan Gender PENINGKATAN TATA KELOLA PEMERINTAHAN DAN REFORMASI BIROKRASI SERTA OPTIMALISASI PENDAPATAN DAERAH	Kantor Camat Tujuh Belas		7.000.000,00	KECAMATAN TUJUH BELAS
	7.01.01.2.07.0006	Pengadaan Peralatan dan Mesin Lainnya														
			Jumlah Unit Peralatan dan Mesin Lainnya yang Disediakan				1 unit Unit	2.000.000,00	Kab. Bengkayang, Tujuh Belas, Semua Kel/Desa Kab. Bengkayang, Tujuh Belas, Semua Kel/Desa	PENDAPATAN ASLI DAERAH (PAD)	Memperkuat reformasi politik, hukum dan birokrasi, serta memperkuat pencegahan dan pemberantasan korupsi, narkoba, judi, dan penyeludupan.	Meningkatkan Kualitas SDM, Kualitas Kehidupan Masyarakat, dan Kesetaraan Gender PENINGKATAN TATA KELOLA PEMERINTAHAN DAN REFORMASI BIROKRASI SERTA OPTIMALISASI PENDAPATAN DAERAH	Kantor Camat Tujuh Belas		7.000.000,00	KECAMATAN TUJUH BELAS

NO	KODE	URUSAN / BIDANG URUSAN / PROGRAM / KEGIATAN / SUB KEGIATAN	INDIKATOR PROGRAM / KEGIATAN / SUB KEGIATAN	TARGET AKHIR PERIODE RENSTRA OPD	REALISASI CAPAIAN RENJA OPD TAHUN 2024	PRAKIRAAN CAPAIAN TARGET RENJA OPD TAHUN 2025	CAPAIAN KINERJA DAN KERANGKA PENDANAAN						KELOMPOK SASARAN	PRAKIRAAN MAJU RENCANA TAHUN 2027		PERANGKAT DAERAH PENANGGUNG JAWAB
							TARGET 2026	PAGU INDIKATIF (Rp)	LOKASI	SUMBER DANA	PRIORITAS			TARGET	PAGU INDIKATIF (Rp)	
											NASIONAL	DAERAH				
1	2	3	4	5	6	7	8	9	10	11	12	13	14	15	16	17
	7.01.01.2.08	Penyediaan Jasa Penunjang Urusan Pemerintahan Daerah	*Persentase Penyediaan Jasa Penunjang Urusan Pemerintahan Daerah*	-			100 %	51.200.000,00			Memperkuat reformasi politik, hukum dan birokrasi, serta memperkuat pencegahan dan pemberantasan korupsi, narkoba, judi, dan penyeludupan.	Meningkatkan Kualitas SDM, Kualitas Kehidupan Masyarakat, dan Kesetaraan Gender PENINGKATAN TATA KELOLA PEMERINTAHAN DAN REFORMASI BIROKRASI SERTA OPTIMALISASI PENDAPATAN DAERAH	Kantor Camat Tujuh Belas	-	69.000.000,00	KECAMATAN TUJUH BELAS
	7.01.01.2.08.0001	Penyediaan Jasa Surat Menyurat														
			Jumlah Laporan Penyediaan Jasa Surat Menyurat				1 Laporan Laporan	3.000.000,00	Kab. Bengkayang, Tujuh Belas, Semua Kel/Desa Kab. Bengkayang, Tujuh Belas, Semua Kel/Desa	PENDAPATAN ASLI DAERAH (PAD)	Memperkuat reformasi politik, hukum dan birokrasi, serta memperkuat pencegahan dan pemberantasan korupsi, narkoba, judi, dan penyeludupan.	Meningkatkan Kualitas SDM, Kualitas Kehidupan Masyarakat, dan Kesetaraan Gender PENINGKATAN TATA KELOLA PEMERINTAHAN DAN REFORMASI BIROKRASI SERTA OPTIMALISASI PENDAPATAN DAERAH	Kantor Camat Tujuh Belas		4.000.000,00	KECAMATAN TUJUH BELAS
	7.01.01.2.08.0002	Penyediaan Jasa Komunikasi, Sumber Daya Air dan Listrik														

NO	KODE	URUSAN / BIDANG URUSAN / PROGRAM / KEGIATAN / SUB KEGIATAN	INDIKATOR PROGRAM / KEGIATAN / SUB KEGIATAN	TARGET AKHIR PERIODE RENSTRA OPD	REALISASI CAPAIAN RENJA OPD TAHUN 2024	PRAKIRAAN CAPAIAN TARGET RENJA OPD TAHUN 2025	CAPAIAN KINERJA DAN KERANGKA PENDANAAN						KELOMPOK SASARAN	PRAKIRAAN MAJU RENCANA TAHUN 2027		PERANGKAT DAERAH PENANGGUNG JAWAB
							TARGET 2026	PAGU INDIKATIF (Rp)	LOKASI	SUMBER DANA	PRIORITAS			TARGET	PAGU INDIKATIF (Rp)	
											NASIONAL	DAERAH				
1	2	3	4	5	6	7	8	9	10	11	12	13	14	15	16	17
			Jumlah Laporan Penyediaan Jasa Komunikasi, Sumber Daya Air dan Listrik yang Disediakan				12 Bulan Laporan	10.000.000,00	Kab. Bengkayang, Tujuh Belas, Semua Kel/Desa Kab. Bengkayang, Tujuh Belas, Semua Kel/Desa	PENDAPATAN ASLI DAERAH (PAD)	Memperkuat reformasi politik, hukum dan birokrasi, serta memperkuat pencegahan dan pemberantasan korupsi, narkoba, judi, dan penyeludupan.	Meningkatkan Kualitas SDM, Kualitas Kehidupan Masyarakat, dan Kesetaraan Gender PENINGKATAN TATA KELOLA PEMERINTAHAN DAN REFORMASI BIROKRASI SERTA OPTIMALISASI PENDAPATAN DAERAH	Kantor Camat Tujuh Belas		15.000.000,00	KECAMATAN TUJUH BELAS
	7.01.01.2.08.0004	Penyediaan Jasa Pelayanan Umum Kantor														
			Jumlah Laporan Penyediaan Jasa Pelayanan Umum Kantor yang Disediakan				12 Bulan Laporan	38.200.000,00	Kab. Bengkayang, Tujuh Belas, Semua Kel/Desa Kab. Bengkayang, Tujuh Belas, Semua Kel/Desa	PENDAPATAN ASLI DAERAH (PAD)	Memperkuat reformasi politik, hukum dan birokrasi, serta memperkuat pencegahan dan pemberantasan korupsi, narkoba, judi, dan penyeludupan.	Meningkatkan Kualitas SDM, Kualitas Kehidupan Masyarakat, dan Kesetaraan Gender PENINGKATAN TATA KELOLA PEMERINTAHAN DAN REFORMASI BIROKRASI SERTA OPTIMALISASI PENDAPATAN DAERAH	Kantor Camat Tujuh Belas		50.000.000,00	KECAMATAN TUJUH BELAS
	7.01.01.2.09	Pemeliharaan Barang Milik Daerah Penunjang Urusan Pemerintahan Daerah	*Persentase Pemeliharaan Barang Milik Daerah Penunjang Urusan Pemerintahan Daerah*	-			100 %	17.500.000,00			Memperkuat reformasi politik, hukum dan birokrasi, serta memperkuat pencegahan dan pemberantasan korupsi, narkoba, judi, dan penyeludupan.	Mewujudkan Kepastian Hukum dan Tata pemerintahan yang baik PENINGKATAN TATA KELOLA PEMERINTAHAN DAN REFORMASI BIROKRASI SERTA OPTIMALISASI PENDAPATAN DAERAH	Kantor Camat Tujuh Belas	-	67.000.000,00	KECAMATAN TUJUH BELAS
	7.01.01.2.09.0001	Penyediaan Jasa Pemeliharaan, Biaya Pemeliharaan, dan Pajak Kendaraan Perorangan Dinas atau Kendaraan Dinas Jabatan														

NO	KODE	URUSAN / BIDANG URUSAN / PROGRAM / KEGIATAN / SUB KEGIATAN	INDIKATOR PROGRAM / KEGIATAN / SUB KEGIATAN	TARGET AKHIR PERIODE RENSTRA OPD	REALISASI CAPAIAN RENJA OPD TAHUN 2024	PRAKIRAAN CAPAIAN TARGET RENJA OPD TAHUN 2025	CAPAIAN KINERJA DAN KERANGKA PENDANAAN						KELOMPOK SASARAN	PRAKIRAAN MAJU RENCANA TAHUN 2027		PERANGKAT DAERAH PENANGGUNG JAWAB
							TARGET 2026	PAGU INDIKATIF (Rp)	LOKASI	SUMBER DANA	PRIORITAS			TARGET	PAGU INDIKATIF (Rp)	
											NASIONAL	DAERAH				
1	2	3	4	5	6	7	8	9	10	11	12	13	14	15	16	17
			Jumlah Kendaraan Perorangan Dinas atau Kendaraan Dinas Jabatan yang Dipelihara dan dibayarkan Pajaknya				9 Unit Unit	12.500.000,00	Kab. Bengkayang, Tujuh Belas, Semua Kel/Desa Kab. Bengkayang, Tujuh Belas, Semua Kel/Desa	PENDAPATAN ASLI DAERAH (PAD)	Memperkuat reformasi politik, hukum dan birokrasi, serta memperkuat pencegahan dan pemberantasan korupsi, narkoba, judi, dan penyeludupan.	Mewujudkan Kepastian Hukum dan Tata pemerintahan yang baik PENINGKATAN TATA KELOLA PEMERINTAHAN DAN REFORMASI BIROKRASI SERTA OPTIMALISASI PENDAPATAN DAERAH	Kantor Camat Tujuh Belas		60.000.000,00	KECAMATAN TUJUH BELAS
	7.01.01.2.09.0010	Pemeliharaan/Rehabilitasi Sarana dan Prasarana Gedung Kantor atau Bangunan Lainnya														
			Jumlah Sarana dan Prasarana Gedung Kantor atau Bangunan Lainnya yang Dipelihara/Direhabilitasi				3 Unit Unit	5.000.000,00	Kab. Bengkayang, Tujuh Belas, Semua Kel/Desa Kab. Bengkayang, Tujuh Belas, Semua Kel/Desa	PENDAPATAN ASLI DAERAH (PAD)	Memperkuat reformasi politik, hukum dan birokrasi, serta memperkuat pencegahan dan pemberantasan korupsi, narkoba, judi, dan penyeludupan.	Meningkatkan Kualitas SDM, Kualitas Kehidupan Masyarakat, dan Kesetaraan Gender PENINGKATAN TATA KELOLA PEMERINTAHAN DAN REFORMASI BIROKRASI SERTA OPTIMALISASI PENDAPATAN DAERAH	Kantor Camat Tujuh Belas		7.000.000,00	KECAMATAN TUJUH BELAS
2.	**7.01.02**	**PROGRAM PENYELENGGARAAN PEMERINTAHAN DAN PELAYANAN PUBLIK**	***Indeks Kepuasan Masyarakat Terhadap Pelayanan Publik lingkup Kecamatan***	**-**			**B %**	**64.000.000,00**						**-**	**97.000.000,00**	

NO	KODE	URUSAN / BIDANG URUSAN / PROGRAM / KEGIATAN / SUB KEGIATAN	INDIKATOR PROGRAM / KEGIATAN / SUB KEGIATAN	TARGET AKHIR PERIODE RENSTRA OPD	REALISASI CAPAIAN RENJA OPD TAHUN 2024	PRAKIRAAN CAPAIAN TARGET RENJA OPD TAHUN 2025	CAPAIAN KINERJA DAN KERANGKA PENDANAAN						KELOMPOK SASARAN	PRAKIRAAN MAJU RENCANA TAHUN 2027		PERANGKAT DAERAH PENANGGUNG JAWAB
							TARGET 2026	PAGU INDIKATIF (Rp)	LOKASI	SUMBER DANA	PRIORITAS			TARGET	PAGU INDIKATIF (Rp)	
											NASIONAL	DAERAH				
1	2	3	4	5	6	7	8	9	10	11	12	13	14	15	16	17
	7.01.02.2.01	Koordinasi Penyelenggaraan Kegiatan Pemerintahan di Tingkat Kecamatan	*Persentase Koordinasi Penyelenggaraan Pemerintahan di tingkat Kecamatan*	-			100 %	26.000.000,00			Memperkuat reformasi politik, hukum dan birokrasi, serta memperkuat pencegahan dan pemberantasan korupsi, narkoba, judi, dan penyeludupan.	Memperkuat Fondasi Perekonomian Kalimantan Barat yang Inklusif dan Berkelanjutan PENINGKATAN TATA KELOLA PEMERINTAHAN DAN REFORMASI BIROKRASI SERTA OPTIMALISASI PENDAPATAN DAERAH	Seluruh Desa	-	80.000.000,00	KECAMATAN TUJUH BELAS
	7.01.02.2.01.0001	Koordinasi/Sinergi Perencanaan dan Pelaksanaan Kegiatan Pemerintahan dengan Perangkat Daerah dan Instansi Vertikal Terkait														
			Jumlah Laporan Koordinasi/Sinergi Perencanaan dan Pelaksanaan Kegiatan Pemerintahan dengan Perangkat Daerah dan Instansi Vertikal Terkait				210 Laporan	26.000.000,00	Kab. Bengkayang, Tujuh Belas, Semua Kel/Desa Kab. Bengkayang, Tujuh Belas, Semua Kel/Desa	PENDAPATAN ASLI DAERAH (PAD)	Memperkuat reformasi politik, hukum dan birokrasi, serta memperkuat pencegahan dan pemberantasan korupsi, narkoba, judi, dan penyeludupan.	Memperkuat Fondasi Perekonomian Kalimantan Barat yang Inklusif dan Berkelanjutan PENINGKATAN TATA KELOLA PEMERINTAHAN DAN REFORMASI BIROKRASI SERTA OPTIMALISASI PENDAPATAN DAERAH	Seluruh Desa		80.000.000,00	KECAMATAN TUJUH BELAS

NO	KODE	URUSAN / BIDANG URUSAN / PROGRAM / KEGIATAN / SUB KEGIATAN	INDIKATOR PROGRAM / KEGIATAN / SUB KEGIATAN	TARGET AKHIR PERIODE RENSTRA OPD	REALISASI CAPAIAN RENJA OPD TAHUN 2024	PRAKIRAAN CAPAIAN TARGET RENJA OPD TAHUN 2025	CAPAIAN KINERJA DAN KERANGKA PENDANAAN						KELOMPOK SASARAN	PRAKIRAAN MAJU RENCANA TAHUN 2027		PERANGKAT DAERAH PENANGGUNG JAWAB
							TARGET 2026	PAGU INDIKATIF (Rp)	LOKASI	SUMBER DANA	PRIORITAS			TARGET	PAGU INDIKATIF (Rp)	
											NASIONAL	DAERAH				
1	2	3	4	5	6	7	8	9	10	11	12	13	14	15	16	17
	7.01.02.2.02	Penyelenggaraan Urusan Pemerintahan yang Tidak Dilaksanakan oleh Unit Kerja Perangkat Daerah yang Ada di Kecamatan	*Persentase Penyelenggaraan Urusan Pemerintahan yang Tidak Dilaksanakan oleh Unit Kerja Perangkat Daerah yang Ada di Kecamatan*	-			100 %	8.000.000,00			Memperkuat reformasi politik, hukum dan birokrasi, serta memperkuat pencegahan dan pemberantasan korupsi, narkoba, judi, dan penyeludupan.	Meningkatkan Kualitas SDM, Kualitas Kehidupan Masyarakat, dan Kesetaraan Gender PENINGKATAN TATA KELOLA PEMERINTAHAN DAN REFORMASI BIROKRASI SERTA OPTIMALISASI PENDAPATAN DAERAH	Kantor Camat Tujuh Belas	-	12.000.000,00	KECAMATAN TUJUH BELAS
	7.01.02.2.02.0001	Perencanaan Kegiatan Pelayanan kepada Masyarakat di Kecamatan														
			Jumlah Dokumen Perencanaan Kegiatan Pelayanan kepada Masyarakat di Kecamatan				1 Dokumen Dokumen	5.000.000,00	Kab. Bengkayang, Tujuh Belas, Semua Kel/Desa Kab. Bengkayang, Tujuh Belas, Semua Kel/Desa	PENDAPATAN ASLI DAERAH (PAD)	Memperkuat reformasi politik, hukum dan birokrasi, serta memperkuat pencegahan dan pemberantasan korupsi, narkoba, judi, dan penyeludupan.	Meningkatkan Kualitas SDM, Kualitas Kehidupan Masyarakat, dan Kesetaraan Gender PENINGKATAN TATA KELOLA PEMERINTAHAN DAN REFORMASI BIROKRASI SERTA OPTIMALISASI PENDAPATAN DAERAH	Kantor Camat Tujuh Belas		7.000.000,00	KECAMATAN TUJUH BELAS
	7.01.02.2.02.0003	Peningkatan Efektifitas Pelaksanaan Pelayanan kepada Masyarakat di Wilayah Kecamatan														

NO	KODE	URUSAN / BIDANG URUSAN / PROGRAM / KEGIATAN / SUB KEGIATAN	INDIKATOR PROGRAM / KEGIATAN / SUB KEGIATAN	TARGET AKHIR PERIODE RENSTRA OPD	REALISASI CAPAIAN RENJA OPD TAHUN 2024	PRAKIRAAN CAPAIAN TARGET RENJA OPD TAHUN 2025	CAPAIAN KINERJA DAN KERANGKA PENDANAAN						KELOMPOK SASARAN	PRAKIRAAN MAJU RENCANA TAHUN 2027		PERANGKAT DAERAH PENANGGUNG JAWAB
							TARGET 2026	PAGU INDIKATIF (Rp)	LOKASI	SUMBER DANA	PRIORITAS			TARGET	PAGU INDIKATIF (Rp)	
											NASIONAL	DAERAH				
1	2	3	4	5	6	7	8	9	10	11	12	13	14	15	16	17
			Jumlah Laporan Peningkatan Efektifitas Pelaksanaan Pelayanan kepada Masyarakat di Wilayah Kecamatan				1 Laporan Laporan	3.000.000,00	Kab. Bengkayang, Tujuh Belas, Semua Kel/Desa Kab. Bengkayang, Tujuh Belas, Semua Kel/Desa	PENDAPATAN ASLI DAERAH (PAD)	Memperkuat reformasi politik, hukum dan birokrasi, serta memperkuat pencegahan dan pemberantasan korupsi, narkoba, judi, dan penyeludupan.	Meningkatkan Kualitas SDM, Kualitas Kehidupan Masyarakat, dan Kesetaraan Gender PENINGKATAN TATA KELOLA PEMERINTAHAN DAN REFORMASI BIROKRASI SERTA OPTIMALISASI PENDAPATAN DAERAH	Kantor Camat Tujuh Belas		5.000.000,00	KECAMATAN TUJUH BELAS
	7.01.02.2.03	Koordinasi Pemeliharaan Prasarana dan Sarana Pelayanan Umum	*Persentase Koordinasi Pemeliharaan Prasarana dan Sarana Pelayanan Umum*	-			100 %	30.000.000,00			Memperkuat reformasi politik, hukum dan birokrasi, serta memperkuat pencegahan dan pemberantasan korupsi, narkoba, judi, dan penyeludupan.	Meningkatkan Kualitas SDM, Kualitas Kehidupan Masyarakat, dan Kesetaraan Gender PENINGKATAN TATA KELOLA PEMERINTAHAN DAN REFORMASI BIROKRASI SERTA OPTIMALISASI PENDAPATAN DAERAH	Kantor Camat Tujuh Belas	-	5.000.000,00	KECAMATAN TUJUH BELAS
	7.01.02.2.03.0001	Koordinasi/Sinergi dengan Perangkat Daerah dan/atau Instansi Vertikal yang Terkait dalam Pemeliharaan Sarana dan Prasarana Pelayanan Umum														

NO	KODE	URUSAN / BIDANG URUSAN / PROGRAM / KEGIATAN / SUB KEGIATAN	INDIKATOR PROGRAM / KEGIATAN / SUB KEGIATAN	TARGET AKHIR PERIODE RENSTRA OPD	REALISASI CAPAIAN RENJA OPD TAHUN 2024	PRAKIRAAN CAPAIAN TARGET RENJA OPD TAHUN 2025	CAPAIAN KINERJA DAN KERANGKA PENDANAAN						KELOMPOK SASARAN	PRAKIRAAN MAJU RENCANA TAHUN 2027		PERANGKAT DAERAH PENANGGUNG JAWAB
							TARGET 2026	PAGU INDIKATIF (Rp)	LOKASI	SUMBER DANA	PRIORITAS			TARGET	PAGU INDIKATIF (Rp)	
											NASIONAL	DAERAH				
1	2	3	4	5	6	7	8	9	10	11	12	13	14	15	16	17
			Jumlah Dokumen Koordinasi/Sinergi dengan Perangkat Daerah dan/atau Instansi Vertikal yang Terkait dalam Pemeliharaan Sarana dan Prasarana Pelayanan Umum				1 Dokumen Dokumen	30.000.000,00	Kab. Bengkayang, Tujuh Belas, Semua Kel/Desa Kab. Bengkayang, Tujuh Belas, Semua Kel/Desa	PENDAPATAN ASLI DAERAH (PAD)	Memperkuat reformasi politik, hukum dan birokrasi, serta memperkuat pencegahan dan pemberantasan korupsi, narkoba, judi, dan penyeludupan.	Meningkatkan Kualitas SDM, Kualitas Kehidupan Masyarakat, dan Kesetaraan Gender PENINGKATAN TATA KELOLA PEMERINTAHAN DAN REFORMASI BIROKRASI SERTA OPTIMALISASI PENDAPATAN DAERAH	Kantor Camat Tujuh Belas		5.000.000,00	KECAMATAN TUJUH BELAS
3.	**7.01.03**	**PROGRAM PEMBERDAYAAN MASYARAKAT DESA DAN KELURAHAN**	***PROGRAM PEMBERDAYAAN MASYARAKAT DESA DAN KELURAHAN***	**-**			**100 %**	**12.500.000,00**						**-**	**29.000.000,00**	
	7.01.03.2.01	Koordinasi Kegiatan Pemberdayaan Desa	*Persentase Koordinasi Kegiatan Pemberdayaan Desa*	-			100 %	12.500.000,00			Memperkuat reformasi politik, hukum dan birokrasi, serta memperkuat pencegahan dan pemberantasan korupsi, narkoba, judi, dan penyeludupan.	Meningkatkan Kualitas SDM, Kualitas Kehidupan Masyarakat, dan Kesetaraan Gender PENINGKATAN TATA KELOLA PEMERINTAHAN DAN REFORMASI BIROKRASI SERTA OPTIMALISASI PENDAPATAN DAERAH	Masyarakat	-	29.000.000,00	KECAMATAN TUJUH BELAS
	7.01.03.2.01.0001	Peningkatan Partisipasi Masyarakat dalam Forum Musyawarah Perencanaan Pembangunan di Desa														

NO	KODE	URUSAN / BIDANG URUSAN / PROGRAM / KEGIATAN / SUB KEGIATAN	INDIKATOR PROGRAM / KEGIATAN / SUB KEGIATAN	TARGET AKHIR PERIODE RENSTRA OPD	REALISASI CAPAIAN RENJA OPD TAHUN 2024	PRAKIRAAN CAPAIAN TARGET RENJA OPD TAHUN 2025	CAPAIAN KINERJA DAN KERANGKA PENDANAAN						KELOMPOK SASARAN	PRAKIRAAN MAJU RENCANA TAHUN 2027		PERANGKAT DAERAH PENANGGUNG JAWAB
							TARGET 2026	PAGU INDIKATIF (Rp)	LOKASI	SUMBER DANA	PRIORITAS			TARGET	PAGU INDIKATIF (Rp)	
											NASIONAL	DAERAH				
1	2	3	4	5	6	7	8	9	10	11	12	13	14	15	16	17
			Jumlah Lembaga Kemasyarakatan yang Berpartisipasi dalam Forum Musyawarah Perencanaan Pembangunan di Desa				1 lembaga Lembaga Kemasyarakatan	2.500.000,00	Kab. Bengkayang, Tujuh Belas, Semua Kel/Desa Kab. Bengkayang, Tujuh Belas, Semua Kel/Desa	PENDAPATAN ASLI DAERAH (PAD)	Memperkuat reformasi politik, hukum dan birokrasi, serta memperkuat pencegahan dan pemberantasan korupsi, narkoba, judi, dan penyeludupan.	Meningkatkan Kualitas SDM, Kualitas Kehidupan Masyarakat, dan Kesetaraan Gender PENINGKATAN TATA KELOLA PEMERINTAHAN DAN REFORMASI BIROKRASI SERTA OPTIMALISASI PENDAPATAN DAERAH	Masyarakat		4.000.000,00	KECAMATAN TUJUH BELAS
	7.01.03.2.01.0003	Peningkatan Efektifitas Kegiatan Pemberdayaan Masyarakat di Wilayah Kecamatan														
			Jumlah Laporan Peningkatan Efektivitas Kegiatan Pemberdayaan Masyarakat di Wilayah Kecamatan				1 Laporan Laporan	10.000.000,00	Kab. Bengkayang, Tujuh Belas, Semua Kel/Desa Kab. Bengkayang, Tujuh Belas, Semua Kel/Desa	PENDAPATAN ASLI DAERAH (PAD)	Memperkuat reformasi politik, hukum dan birokrasi, serta memperkuat pencegahan dan pemberantasan korupsi, narkoba, judi, dan penyeludupan.	Meningkatkan Kualitas SDM, Kualitas Kehidupan Masyarakat, dan Kesetaraan Gender PENINGKATAN TATA KELOLA PEMERINTAHAN DAN REFORMASI BIROKRASI SERTA OPTIMALISASI PENDAPATAN DAERAH	Masyarakat		25.000.000,00	KECAMATAN TUJUH BELAS
4.	**7.01.05**	**PROGRAM PENYELENGGARAAN URUSAN PEMERINTAHAN UMUM**	***PROGRAM PENYELENGGARAAN URUSAN PEMERINTAHAN UMUM***	**-**			**100 %**	**25.000.000,00**						**-**	**65.000.000,00**	

NO	KODE	URUSAN / BIDANG URUSAN / PROGRAM / KEGIATAN / SUB KEGIATAN	INDIKATOR PROGRAM / KEGIATAN / SUB KEGIATAN	TARGET AKHIR PERIODE RENSTRA OPD	REALISASI CAPAIAN RENJA OPD TAHUN 2024	PRAKIRAAN CAPAIAN TARGET RENJA OPD TAHUN 2025	CAPAIAN KINERJA DAN KERANGKA PENDANAAN						KELOMPOK SASARAN	PRAKIRAAN MAJU RENCANA TAHUN 2027		PERANGKAT DAERAH PENANGGUNG JAWAB
							TARGET 2026	PAGU INDIKATIF (Rp)	LOKASI	SUMBER DANA	PRIORITAS			TARGET	PAGU INDIKATIF (Rp)	
											NASIONAL	DAERAH				
1	2	3	4	5	6	7	8	9	10	11	12	13	14	15	16	17
	7.01.05.2.01	Penyelenggaraan Urusan Pemerintahan Umum Sesuai Penugasan Kepala Daerah	*Persentase Penyelenggaraan Urusan Pemerintahan Umum Sesuai Penugasan Kepala Daerah*	-			100 %	25.000.000,00			Memperkuat reformasi politik, hukum dan birokrasi, serta memperkuat pencegahan dan pemberantasan korupsi, narkoba, judi, dan penyeludupan.	Meningkatkan Kualitas SDM, Kualitas Kehidupan Masyarakat, dan Kesetaraan Gender PENINGKATAN TATA KELOLA PEMERINTAHAN DAN REFORMASI BIROKRASI SERTA OPTIMALISASI PENDAPATAN DAERAH	Kantor Camat Tujuh Belas	-	65.000.000,00	KECAMATAN TUJUH BELAS
	7.01.05.2.01.0001	Pembinaan Wawasan Kebangsaan dan Ketahanan Nasional dalam rangka Memantapkan Pengamalan Pancasila, Pelaksanaan Undang-Undang Dasar Negara Republik Indonesia Tahun 1945, Pelestarian Bhinneka Tunggal Ika serta Pemertahanan dan Pemeliharaan Keutuhan Negara Kesatuan Republik Indonesia														
			Jumlah Orang yang Mengikuti Pembinaan Wawasan Kebangsaan dan Ketahanan Nasional dalam rangka Memantapkan Pengamalan Pancasila, Pelaksanaan Undang-Undang Dasar Negara Republik Indonesia Tahun 1945, Pelestarian Bhinneka Tunggal Ika serta Pemertahanan dan Pemeliharaan Keutuhan Negara Kesatuan Republik Indonesia				500 orang Orang	15.000.000,00	Kab. Bengkayang, Tujuh Belas, Semua Kel/Desa Kab. Bengkayang, Tujuh Belas, Semua Kel/Desa	PENDAPATAN ASLI DAERAH (PAD)	Memperkuat reformasi politik, hukum dan birokrasi, serta memperkuat pencegahan dan pemberantasan korupsi, narkoba, judi, dan penyeludupan.	Meningkatkan Kualitas SDM, Kualitas Kehidupan Masyarakat, dan Kesetaraan Gender PENINGKATAN TATA KELOLA PEMERINTAHAN DAN REFORMASI BIROKRASI SERTA OPTIMALISASI PENDAPATAN DAERAH	Kantor Camat Tujuh Belas		40.000.000,00	KECAMATAN TUJUH BELAS
	7.01.05.2.01.0004	Pembinaan Kerukunan Antar Suku dan Intra Suku, Umat Beragama, Ras, dan Golongan Lainnya Guna Mewujudkan Stabilitas Keamanan Lokal, Regional, dan Nasional														

NO	KODE	URUSAN / BIDANG URUSAN / PROGRAM / KEGIATAN / SUB KEGIATAN	INDIKATOR PROGRAM / KEGIATAN / SUB KEGIATAN	TARGET AKHIR PERIODE RENSTRA OPD	REALISASI CAPAIAN RENJA OPD TAHUN 2024	PRAKIRAAN CAPAIAN TARGET RENJA OPD TAHUN 2025	CAPAIAN KINERJA DAN KERANGKA PENDANAAN						KELOMPOK SASARAN	PRAKIRAAN MAJU RENCANA TAHUN 2027		PERANGKAT DAERAH PENANGGUNG JAWAB
							TARGET 2026	PAGU INDIKATIF (Rp)	LOKASI	SUMBER DANA	PRIORITAS			TARGET	PAGU INDIKATIF (Rp)	
											NASIONAL	DAERAH				
1	2	3	4	5	6	7	8	9	10	11	12	13	14	15	16	17
			Jumlah Orang yang Mengikuti Pembinaan Kerukunan Antar Suku dan Intra Suku , Umat Beragama, Ras, dan Golongan Lainnya Guna Mewujudkan Stabilitas Keamanan Lokal, Regional, dan Nasional				20 Orang Orang	10.000.000,00	Kab. Bengkayang, Tujuh Belas, Semua Kel/Desa Kab. Bengkayang, Tujuh Belas, Semua Kel/Desa	PENDAPATAN ASLI DAERAH (PAD)	Memperkuat reformasi politik, hukum dan birokrasi, serta memperkuat pencegahan dan pemberantasan korupsi, narkoba, judi, dan penyeludupan.	Meningkatkan Kualitas SDM, Kualitas Kehidupan Masyarakat, dan Kesetaraan Gender PENINGKATAN TATA KELOLA PEMERINTAHAN DAN REFORMASI BIROKRASI SERTA OPTIMALISASI PENDAPATAN DAERAH	Kantor Camat Tujuh Belas		25.000.000,00	KECAMATAN TUJUH BELAS
5.	**7.01.06**	**PROGRAM PEMBINAAN DAN PENGAWASAN PEMERINTAHAN DESA**	***Rata Indeks Desa Membangun Kecamatan Tujuh Belas***	**-**			**0,8424 undefined**	**14.000.000,00**						**-**	**19.000.000,00**	
	7.01.06.2.01	Fasilitasi, Rekomendasi dan Koordinasi Pembinaan dan Pengawasan Pemerintahan Desa	*Persentase Fasilitasi, Rekomendasi dan KoordinasiPembinaan dan Pengawasan Pemerintahan Desa*	-			100 %	14.000.000,00			Membangun dari desa dan dari bawah untuk pertumbuhan ekonomi, pemerataan ekonomi dan pemberantasan kemiskinan.	Meningkatkan Kualitas SDM, Kualitas Kehidupan Masyarakat, dan Kesetaraan Gender PENINGKATAN TATA KELOLA PEMERINTAHAN DAN REFORMASI BIROKRASI SERTA OPTIMALISASI PENDAPATAN DAERAH	Seluruh Desa	-	19.000.000,00	KECAMATAN TUJUH BELAS
	7.01.06.2.01.0005	Fasilitasi Pelaksanaan Tugas Kepala Desa dan Perangkat Desa														

NO	KODE	URUSAN / BIDANG URUSAN / PROGRAM / KEGIATAN / SUB KEGIATAN	INDIKATOR PROGRAM / KEGIATAN / SUB KEGIATAN	TARGET AKHIR PERIODE RENSTRA OPD	REALISASI CAPAIAN RENJA OPD TAHUN 2024	PRAKIRAAN CAPAIAN TARGET RENJA OPD TAHUN 2025	CAPAIAN KINERJA DAN KERANGKA PENDANAAN						KELOMPOK SASARAN	PRAKIRAAN MAJU RENCANA TAHUN 2027		PERANGKAT DAERAH PENANGGUNG JAWAB
							TARGET 2026	PAGU INDIKATIF (Rp)	LOKASI	SUMBER DANA	PRIORITAS			TARGET	PAGU INDIKATIF (Rp)	
											NASIONAL	DAERAH				
1	2	3	4	5	6	7	8	9	10	11	12	13	14	15	16	17
			Jumlah Dokumen Fasilitasi dalam rangka Pelaksanaan Tugas Kepala Desa dan Perangkat Desa				1 Dokumen Dokumen	3.000.000,00	Kab. Bengkayang, Tujuh Belas, Semua Kel/Desa Kab. Bengkayang, Tujuh Belas, Semua Kel/Desa	PENDAPATAN ASLI DAERAH (PAD)	Membangun dari desa dan dari bawah untuk pertumbuhan ekonomi, pemerataan ekonomi dan pemberantasan kemiskinan.	Meningkatkan Kualitas SDM, Kualitas Kehidupan Masyarakat, dan Kesetaraan Gender PENINGKATAN TATA KELOLA PEMERINTAHAN DAN REFORMASI BIROKRASI SERTA OPTIMALISASI PENDAPATAN DAERAH	Seluruh Desa		4.000.000,00	KECAMATAN TUJUH BELAS
	7.01.06.2.01.0009	Fasilitasi Sinkronisasi Perencanaan Pembangunan Daerah dengan Pembangunan Desa														
			Jumlah Dokumen Sinkronisasi Perencanaan Pembangunan Daerah dengan Pembangunan Desa				1 Dokumen Dokumen	11.000.000,00	Kab. Bengkayang, Tujuh Belas, Semua Kel/Desa Kab. Bengkayang, Tujuh Belas, Semua Kel/Desa	PENDAPATAN ASLI DAERAH (PAD)	Membangun dari desa dan dari bawah untuk pertumbuhan ekonomi, pemerataan ekonomi dan pemberantasan kemiskinan.	Meningkatkan Kualitas SDM, Kualitas Kehidupan Masyarakat, dan Kesetaraan Gender PENINGKATAN TATA KELOLA PEMERINTAHAN DAN REFORMASI BIROKRASI SERTA OPTIMALISASI PENDAPATAN DAERAH	Seluruh Desa		15.000.000,00	KECAMATAN TUJUH BELAS
		BADAN KESATUAN BANGSA DAN POLITIK						**6.295.874.750,00**							**7.478.820.075,00**	
	8	**UNSUR PEMERINTAHAN UMUM**						**6.295.874.750,00**							**7.478.820.075,00**	
	8.01	**KESATUAN BANGSA DAN POLITIK**						**6.295.874.750,00**							**7.478.820.075,00**	
1.	**8.01.01**	**PROGRAM PENUNJANG URUSAN PEMERINTAHAN DAERAH KABUPATEN/KOTA**	***Predikat SAKIP***	**-**			**B Predikat**	**3.440.802.750,00**						**-**	**3.894.248.075,00**	

NO	KODE	URUSAN / BIDANG URUSAN / PROGRAM / KEGIATAN / SUB KEGIATAN	INDIKATOR PROGRAM / KEGIATAN / SUB KEGIATAN	TARGET AKHIR PERIODE RENSTRA OPD	REALISASI CAPAIAN RENJA OPD TAHUN 2024	PRAKIRAAN CAPAIAN TARGET RENJA OPD TAHUN 2025	CAPAIAN KINERJA DAN KERANGKA PENDANAAN						KELOMPOK SASARAN	PRAKIRAAN MAJU RENCANA TAHUN 2027		PERANGKAT DAERAH PENANGGUNG JAWAB
							TARGET 2026	PAGU INDIKATIF (Rp)	LOKASI	SUMBER DANA	PRIORITAS			TARGET	PAGU INDIKATIF (Rp)	
											NASIONAL	DAERAH				
1	2	3	4	5	6	7	8	9	10	11	12	13	14	15	16	17
	8.01.01.2.01	Perencanaan, Penganggaran, dan Evaluasi Kinerja Perangkat Daerah	*Perencanaan dan Evaluasi Kinerja Perangkat Daerah*	-			100 %	34.000.000,00			Memperkuat reformasi politik, hukum dan birokrasi, serta memperkuat pencegahan dan pemberantasan korupsi, narkoba, judi, dan penyeludupan.	Meningkatkan Partisipasi Generasi Muda PENINGKATAN KUALITAS SDM YANG BERDAYASAING DAN BERINOVASI	-	-	112.700.000,00	BADAN KESATUAN BANGSA DAN POLITIK
	8.01.01.2.01.0001	Penyusunan Dokumen Perencanaan Perangkat Daerah														
			Jumlah Dokumen Perencanaan Perangkat Daerah				1 Dokumen	7.000.000,00	Kab. Bengkayang, Semua Kecamatan, Semua Kel/Desa	PENDAPATAN ASLI DAERAH (PAD)	Memperkuat reformasi politik, hukum dan birokrasi, serta memperkuat pencegahan dan pemberantasan korupsi, narkoba, judi, dan penyeludupan.	Meningkatkan Partisipasi Generasi Muda PENINGKATAN KUALITAS SDM YANG BERDAYASAING DAN BERINOVASI	-		30.000.000,00	BADAN KESATUAN BANGSA DAN POLITIK
	8.01.01.2.01.0004	Koordinasi dan Penyusunan DPA-SKPD														
			Jumlah Dokumen DPA-SKPD dan Laporan Hasil Koordinasi Penyusunan Dokumen DPA-SKPD				1 Dokumen	10.000.000,00	Kab. Bengkayang, Semua Kecamatan, Semua Kel/Desa	PENDAPATAN ASLI DAERAH (PAD)	Memperkuat reformasi politik, hukum dan birokrasi, serta memperkuat pencegahan dan pemberantasan korupsi, narkoba, judi, dan penyeludupan.	Meningkatkan Partisipasi Generasi Muda PENINGKATAN KUALITAS SDM YANG BERDAYASAING DAN BERINOVASI	-		25.000.000,00	BADAN KESATUAN BANGSA DAN POLITIK
	8.01.01.2.01.0006	Koordinasi dan Penyusunan Laporan Capaian Kinerja dan Ikhtisar Realisasi Kinerja SKPD														

NO	KODE	URUSAN / BIDANG URUSAN / PROGRAM / KEGIATAN / SUB KEGIATAN	INDIKATOR PROGRAM / KEGIATAN / SUB KEGIATAN	TARGET AKHIR PERIODE RENSTRA OPD	REALISASI CAPAIAN RENJA OPD TAHUN 2024	PRAKIRAAN CAPAIAN TARGET RENJA OPD TAHUN 2025	CAPAIAN KINERJA DAN KERANGKA PENDANAAN						KELOMPOK SASARAN	PRAKIRAAN MAJU RENCANA TAHUN 2027		PERANGKAT DAERAH PENANGGUNG JAWAB
							TARGET 2026	PAGU INDIKATIF (Rp)	LOKASI	SUMBER DANA	PRIORITAS			TARGET	PAGU INDIKATIF (Rp)	
											NASIONAL	DAERAH				
1	2	3	4	5	6	7	8	9	10	11	12	13	14	15	16	17
			Jumlah Laporan Capaian Kinerja dan Ikhtisar Realisasi Kinerja SKPD dan Laporan Hasil Koordinasi Penyusunan Laporan Capaian Kinerja dan Ikhtisar Realisasi Kinerja SKPD				2 Laporan	10.000.000,00	Kab. Bengkayang, Semua Kecamatan, Semua Kel/Desa	PENDAPATAN ASLI DAERAH (PAD)	Memperkuat reformasi politik, hukum dan birokrasi, serta memperkuat pencegahan dan pemberantasan korupsi, narkoba, judi, dan penyeludupan.	Meningkatkan Partisipasi Generasi Muda PENINGKATAN KUALITAS SDM YANG BERDAYASAING DAN BERINOVASI	-		50.000.000,00	BADAN KESATUAN BANGSA DAN POLITIK
	8.01.01.2.01.0007	Evaluasi Kinerja Perangkat Daerah														
			Jumlah Laporan Evaluasi Kinerja Perangkat Daerah				2 Laporan	7.000.000,00	Kab. Bengkayang, Semua Kecamatan, Semua Kel/Desa	PENDAPATAN ASLI DAERAH (PAD)	Memperkuat reformasi politik, hukum dan birokrasi, serta memperkuat pencegahan dan pemberantasan korupsi, narkoba, judi, dan penyeludupan.	Meningkatkan Partisipasi Generasi Muda PENINGKATAN KUALITAS SDM YANG BERDAYASAING DAN BERINOVASI	-		7.700.000,00	BADAN KESATUAN BANGSA DAN POLITIK
	8.01.01.2.02	Administrasi Keuangan Perangkat Daerah	*Terpenuhinya Administrasi Keuangan OPD*	-			100 %	2.432.803.000,00			Memperkuat reformasi politik, hukum dan birokrasi, serta memperkuat pencegahan dan pemberantasan korupsi, narkoba, judi, dan penyeludupan.	Meningkatkan Partisipasi Generasi Muda PENINGKATAN KUALITAS SDM YANG BERDAYASAING DAN BERINOVASI	-	-	2.486.448.075,00	BADAN KESATUAN BANGSA DAN POLITIK
	8.01.01.2.02.0001	Penyediaan Gaji dan Tunjangan ASN														

NO	KODE	URUSAN / BIDANG URUSAN / PROGRAM / KEGIATAN / SUB KEGIATAN	INDIKATOR PROGRAM / KEGIATAN / SUB KEGIATAN	TARGET AKHIR PERIODE RENSTRA OPD	REALISASI CAPAIAN RENJA OPD TAHUN 2024	PRAKIRAAN CAPAIAN TARGET RENJA OPD TAHUN 2025	CAPAIAN KINERJA DAN KERANGKA PENDANAAN						KELOMPOK SASARAN	PRAKIRAAN MAJU RENCANA TAHUN 2027		PERANGKAT DAERAH PENANGGUNG JAWAB
							TARGET 2026	PAGU INDIKATIF (Rp)	LOKASI	SUMBER DANA	PRIORITAS			TARGET	PAGU INDIKATIF (Rp)	
											NASIONAL	DAERAH				
1	2	3	4	5	6	7	8	9	10	11	12	13	14	15	16	17
			Jumlah Orang yang Menerima Gaji dan Tunjangan ASN				28 Orang/bulan	2.425.803.000,00	Kab. Bengkayang, Semua Kecamatan, Semua Kel/Desa	PENDAPATAN ASLI DAERAH (PAD), DANA ALOKASI UMUM (DAU)	Memperkuat reformasi politik, hukum dan birokrasi, serta memperkuat pencegahan dan pemberantasan korupsi, narkoba, judi, dan penyeludupan.	Meningkatkan Partisipasi Generasi Muda PENINGKATAN KUALITAS SDM YANG BERDAYASAING DAN BERINOVASI	-		2.486.448.075,00	BADAN KESATUAN BANGSA DAN POLITIK
	8.01.01.2.02.0005	Koordinasi dan Penyusunan Laporan Keuangan Akhir Tahun SKPD														
			Jumlah Laporan Keuangan Akhir Tahun SKPD dan Laporan Hasil Koordinasi Penyusunan Laporan Keuangan Akhir Tahun SKPD				1 Laporan	7.000.000,00	Kab. Bengkayang, Semua Kecamatan, Semua Kel/Desa	DANA ALOKASI UMUM (DAU)	Memperkuat reformasi politik, hukum dan birokrasi, serta memperkuat pencegahan dan pemberantasan korupsi, narkoba, judi, dan penyeludupan.	Meningkatkan Partisipasi Generasi Muda	-		0,00	BADAN KESATUAN BANGSA DAN POLITIK
	8.01.01.2.06	Administrasi Umum Perangkat Daerah	*Terpenuhinya Administrasi Umum OPD*	-			100 %	454.719.750,00			Memperkuat reformasi politik, hukum dan birokrasi, serta memperkuat pencegahan dan pemberantasan korupsi, narkoba, judi, dan penyeludupan.	Meningkatkan Partisipasi Generasi Muda PENINGKATAN KUALITAS SDM YANG BERDAYASAING DAN BERINOVASI	-	-	592.000.000,00	BADAN KESATUAN BANGSA DAN POLITIK
	8.01.01.2.06.0002	Penyediaan Peralatan dan Perlengkapan Kantor														

NO	KODE	URUSAN / BIDANG URUSAN / PROGRAM / KEGIATAN / SUB KEGIATAN	INDIKATOR PROGRAM / KEGIATAN / SUB KEGIATAN	TARGET AKHIR PERIODE RENSTRA OPD	REALISASI CAPAIAN RENJA OPD TAHUN 2024	PRAKIRAAN CAPAIAN TARGET RENJA OPD TAHUN 2025	CAPAIAN KINERJA DAN KERANGKA PENDANAAN						KELOMPOK SASARAN	PRAKIRAAN MAJU RENCANA TAHUN 2027		PERANGKAT DAERAH PENANGGUNG JAWAB
							TARGET 2026	PAGU INDIKATIF (Rp)	LOKASI	SUMBER DANA	PRIORITAS			TARGET	PAGU INDIKATIF (Rp)	
											NASIONAL	DAERAH				
1	2	3	4	5	6	7	8	9	10	11	12	13	14	15	16	17
			Jumlah Paket Peralatan dan Perlengkapan Kantor yang Disediakan				1 Paket	306.719.750,00	Kab. Bengkayang, Semua Kecamatan, Semua Kel/Desa	PENDAPATAN ASLI DAERAH (PAD)	Memperkuat reformasi politik, hukum dan birokrasi, serta memperkuat pencegahan dan pemberantasan korupsi, narkoba, judi, dan penyeludupan.	Meningkatkan Partisipasi Generasi Muda PENINGKATAN KUALITAS SDM YANG BERDAYASAING DAN BERINOVASI	-		350.000.000,00	BADAN KESATUAN BANGSA DAN POLITIK
	8.01.01.2.06.0003	Penyediaan Peralatan Rumah Tangga														
			Jumlah Paket Peralatan Rumah Tangga yang Disediakan				1 Paket	8.000.000,00	Kab. Bengkayang, Semua Kecamatan, Semua Kel/Desa	PENDAPATAN ASLI DAERAH (PAD)	Memperkuat reformasi politik, hukum dan birokrasi, serta memperkuat pencegahan dan pemberantasan korupsi, narkoba, judi, dan penyeludupan.	Meningkatkan Partisipasi Generasi Muda PENINGKATAN KUALITAS SDM YANG BERDAYASAING DAN BERINOVASI	-		62.000.000,00	BADAN KESATUAN BANGSA DAN POLITIK
	8.01.01.2.06.0004	Penyediaan Bahan Logistik Kantor														
			Jumlah Paket Bahan Logistik Kantor yang Disediakan				1 Paket	40.000.000,00	Kab. Bengkayang, Semua Kecamatan, Semua Kel/Desa	PENDAPATAN ASLI DAERAH (PAD)	Memperkuat reformasi politik, hukum dan birokrasi, serta memperkuat pencegahan dan pemberantasan korupsi, narkoba, judi, dan penyeludupan.	Meningkatkan Partisipasi Generasi Muda PENINGKATAN KUALITAS SDM YANG BERDAYASAING DAN BERINOVASI	-		70.000.000,00	BADAN KESATUAN BANGSA DAN POLITIK
	8.01.01.2.06.0005	Penyediaan Barang Cetakan dan Penggandaan														

NO	KODE	URUSAN / BIDANG URUSAN / PROGRAM / KEGIATAN / SUB KEGIATAN	INDIKATOR PROGRAM / KEGIATAN / SUB KEGIATAN	TARGET AKHIR PERIODE RENSTRA OPD	REALISASI CAPAIAN RENJA OPD TAHUN 2024	PRAKIRAAN CAPAIAN TARGET RENJA OPD TAHUN 2025	CAPAIAN KINERJA DAN KERANGKA PENDANAAN						KELOMPOK SASARAN	PRAKIRAAN MAJU RENCANA TAHUN 2027		PERANGKAT DAERAH PENANGGUNG JAWAB
							TARGET 2026	PAGU INDIKATIF (Rp)	LOKASI	SUMBER DANA	PRIORITAS			TARGET	PAGU INDIKATIF (Rp)	
											NASIONAL	DAERAH				
1	2	3	4	5	6	7	8	9	10	11	12	13	14	15	16	17
			Jumlah Paket Barang Cetakan dan Penggandaan yang Disediakan				1 Paket	20.000.000,00	Kab. Bengkayang, Semua Kecamatan, Semua Kel/Desa	PENDAPATAN ASLI DAERAH (PAD)	Memperkuat reformasi politik, hukum dan birokrasi, serta memperkuat pencegahan dan pemberantasan korupsi, narkoba, judi, dan penyeludupan.	Meningkatkan Partisipasi Generasi Muda PENINGKATAN KUALITAS SDM YANG BERDAYA SAING DAN BERINOVASI	-		22.000.000,00	BADAN KESATUAN BANGSA DAN POLITIK
	8.01.01.2.06.0009	Penyelenggaraan Rapat Koordinasi dan Konsultasi SKPD														
			Jumlah Laporan Penyelenggaraan Rapat Koordinasi dan Konsultasi SKPD				1 Laporan	80.000.000,00	Kab. Bengkayang, Semua Kecamatan, Semua Kel/Desa	PENDAPATAN ASLI DAERAH (PAD)	Memperkuat reformasi politik, hukum dan birokrasi, serta memperkuat pencegahan dan pemberantasan korupsi, narkoba, judi, dan penyeludupan.	Meningkatkan Partisipasi Generasi Muda PENINGKATAN KUALITAS SDM YANG BERDAYA SAING DAN BERINOVASI	-		88.000.000,00	BADAN KESATUAN BANGSA DAN POLITIK
	8.01.01.2.08	Penyediaan Jasa Penunjang Urusan Pemerintahan Daerah	*Terpenuhinya Penyediaan Jasa Penunjang Urusan Pemerintahan Daerah*	-			100 %	298.880.000,00			Memperkuat reformasi politik, hukum dan birokrasi, serta memperkuat pencegahan dan pemberantasan korupsi, narkoba, judi, dan penyeludupan.	Meningkatkan Partisipasi Generasi Muda PENINGKATAN KUALITAS SDM YANG BERDAYA SAING DAN BERINOVASI	-	-	398.700.000,00	BADAN KESATUAN BANGSA DAN POLITIK
	8.01.01.2.08.0001	Penyediaan Jasa Surat Menyurat														

NO	KODE	URUSAN / BIDANG URUSAN / PROGRAM / KEGIATAN / SUB KEGIATAN	INDIKATOR PROGRAM / KEGIATAN / SUB KEGIATAN	TARGET AKHIR PERIODE RENSTRA OPD	REALISASI CAPAIAN RENJA OPD TAHUN 2024	PRAKIRAAN CAPAIAN TARGET RENJA OPD TAHUN 2025	CAPAIAN KINERJA DAN KERANGKA PENDANAAN						KELOMPOK SASARAN	PRAKIRAAN MAJU RENCANA TAHUN 2027		PERANGKAT DAERAH PENANGGUNG JAWAB
							TARGET 2026	PAGU INDIKATIF (Rp)	LOKASI	SUMBER DANA	PRIORITAS			TARGET	PAGU INDIKATIF (Rp)	
											NASIONAL	DAERAH				
1	2	3	4	5	6	7	8	9	10	11	12	13	14	15	16	17
			Jumlah Laporan Penyediaan Jasa Surat Menyurat				4 Laporan	7.000.000,00	Kab. Bengkayang, Semua Kecamatan, Semua Kel/Desa	DANA ALOKASI UMUM (DAU)	Memperkuat reformasi politik, hukum dan birokrasi, serta memperkuat pencegahan dan pemberantasan korupsi, narkoba, judi, dan penyeludupan.	Meningkatkan Partisipasi Generasi Muda PENINGKATAN KUALITAS SDM YANG BERDAYA SAING DAN BERI NOVASI	-		7.700.000,00	BADAN KESATUAN BANGSA DAN POLITIK
	8.01.01.2.08.0002	Penyediaan Jasa Komunikasi, Sumber Daya Air dan Listrik														
			Jumlah Laporan Penyediaan Jasa Komunikasi, Sumber Daya Air dan Listrik yang Disediakan				1 Laporan	100.000.000,00	Kab. Bengkayang, Semua Kecamatan, Semua Kel/Desa	PENDAPATAN ASLI DAERAH (PAD)	Memperkuat reformasi politik, hukum dan birokrasi, serta memperkuat pencegahan dan pemberantasan korupsi, narkoba, judi, dan penyeludupan.	Meningkatkan Partisipasi Generasi Muda PENINGKATAN KUALITAS SDM YANG BERDAYA SAING DAN BERI NOVASI	-		180.000.000,00	BADAN KESATUAN BANGSA DAN POLITIK
	8.01.01.2.08.0004	Penyediaan Jasa Pelayanan Umum Kantor														
			Jumlah Laporan Penyediaan Jasa Pelayanan Umum Kantor yang Disediakan				1 Laporan	191.880.000,00	Kab. Bengkayang, Semua Kecamatan, Semua Kel/Desa	PENDAPATAN ASLI DAERAH (PAD)	Memperkuat reformasi politik, hukum dan birokrasi, serta memperkuat pencegahan dan pemberantasan korupsi, narkoba, judi, dan penyeludupan.	Meningkatkan Partisipasi Generasi Muda PENINGKATAN KUALITAS SDM YANG BERDAYA SAING DAN BERI NOVASI	-		211.000.000,00	BADAN KESATUAN BANGSA DAN POLITIK

NO	KODE	URUSAN / BIDANG URUSAN / PROGRAM / KEGIATAN / SUB KEGIATAN	INDIKATOR PROGRAM / KEGIATAN / SUB KEGIATAN	TARGET AKHIR PERIODE RENSTRA OPD	REALISASI CAPAIAN RENJA OPD TAHUN 2024	PRAKIRAAN CAPAIAN TARGET RENJA OPD TAHUN 2025	CAPAIAN KINERJA DAN KERANGKA PENDANAAN						KELOMPOK SASARAN	PRAKIRAAN MAJU RENCANA TAHUN 2027		PERANGKAT DAERAH PENANGGUNG JAWAB
							TARGET 2026	PAGU INDIKATIF (Rp)	LOKASI	SUMBER DANA	PRIORITAS			TARGET	PAGU INDIKATIF (Rp)	
											NASIONAL	DAERAH				
1	2	3	4	5	6	7	8	9	10	11	12	13	14	15	16	17
	8.01.01.2.09	Pemeliharaan Barang Milik Daerah Penunjang Urusan Pemerintahan Daerah	*Terpenuhinya Pemeliharaan Barang Milik Daerah Penunjang Urusan Pemerintahan Daerah*	-			100 %	220.400.000,00			Memperkuat reformasi politik, hukum dan birokrasi, serta memperkuat pencegahan dan pemberantasan korupsi, narkoba, judi, dan penyeludupan.	Meningkatkan Partisipasi Generasi Muda PENINGKATAN KUALITAS SDM YANG BERDAYASAING DAN BERINOVASI	-	-	304.400.000,00	BADAN KESATUAN BANGSA DAN POLITIK
	8.01.01.2.09.0001	Penyediaan Jasa Pemeliharaan, Biaya Pemeliharaan, dan Pajak Kendaraan Perorangan Dinas atau Kendaraan Dinas Jabatan														
			Jumlah Kendaraan Perorangan Dinas atau Kendaraan Dinas Jabatan yang Dipelihara dan dibayarkan Pajaknya				7 Unit	216.400.000,00	Kab. Bengkayang, Semua Kecamatan, Semua Kel/Desa	PENDAPATAN ASLI DAERAH (PAD)	Memperkuat reformasi politik, hukum dan birokrasi, serta memperkuat pencegahan dan pemberantasan korupsi, narkoba, judi, dan penyeludupan.	Meningkatkan Partisipasi Generasi Muda PENINGKATAN KUALITAS SDM YANG BERDAYASAING DAN BERINOVASI	-		300.000.000,00	BADAN KESATUAN BANGSA DAN POLITIK
	8.01.01.2.09.0002	Penyediaan Jasa Pemeliharaan, Biaya Pemeliharaan, Pajak dan Perizinan Kendaraan Dinas Operasional atau Lapangan														
			Jumlah Kendaraan Dinas Operasional atau Lapangan yang Dipelihara dan dibayarkan Pajak dan Perizinannya				6 Unit	4.000.000,00	Kab. Bengkayang, Semua Kecamatan, Semua Kel/Desa	PENDAPATAN ASLI DAERAH (PAD)	Memperkuat reformasi politik, hukum dan birokrasi, serta memperkuat pencegahan dan pemberantasan korupsi, narkoba, judi, dan penyeludupan.	Meningkatkan Partisipasi Generasi Muda PENINGKATAN KUALITAS SDM YANG BERDAYASAING DAN BERINOVASI	-		4.400.000,00	BADAN KESATUAN BANGSA DAN POLITIK
2.	**8.01.02**	**PROGRAM PENGUATAN IDEOLOGI PANCASILA DAN KARAKTER KEBANGSAAN**	***Prosentase potensi konflik SARA yang tertangani***	**-**			**89 %**	**710.000.000,00**						**-**	**1.252.000.000,00**	

NO	KODE	URUSAN / BIDANG URUSAN / PROGRAM / KEGIATAN / SUB KEGIATAN	INDIKATOR PROGRAM / KEGIATAN / SUB KEGIATAN	TARGET AKHIR PERIODE RENSTRA OPD	REALISASI CAPAIAN RENJA OPD TAHUN 2024	PRAKIRAAN CAPAIAN TARGET RENJA OPD TAHUN 2025	CAPAIAN KINERJA DAN KERANGKA PENDANAAN						KELOMPOK SASARAN	PRAKIRAAN MAJU RENCANA TAHUN 2027		PERANGKAT DAERAH PENANGGUNG JAWAB
							TARGET 2026	PAGU INDIKATIF (Rp)	LOKASI	SUMBER DANA	PRIORITAS			TARGET	PAGU INDIKATIF (Rp)	
											NASIONAL	DAERAH				
1	2	3	4	5	6	7	8	9	10	11	12	13	14	15	16	17
	8.01.02.2.01	Perumusan Kebijakan Teknis dan Pemantapan Pelaksanaan Bidang Ideologi Pancasila dan Karakter Kebangsaan	*Terpenuhinya nilai - nilai pancasila bagi generasi muda, bela negara, karakter bangsa, pemnauran kebangsaan, bhineka tunggal ika dan sejah kebangsaan*	-			100 %	710.000.000,00			Memperkokoh ideologi Pancasila, demokrasi, dan hak asasi manusia (HAM).	Meningkatkan Partisipasi Generasi Muda PENINGKATAN KUALITAS SDM YANG BERDAYA SAING DAN BERI NOVASI	Mahasiswa/Pelajar	-	1.252.000.000,00	BADAN KESATUAN BANGSA DAN POLITIK
	8.01.02.2.01.0002	Perumusan Kebijakan Teknis di Bidang Ideologi Wawasan Kebangsaan, Bela Negara, Karakter Bangsa, Pembauran Kebangsaan, Bineka Tunggal Ika dan Sejarah Kebangsaan														
			Jumlah Kebijakan Teknis di Bidang Ideologi Wawasan Kebangsaan, Bela Negara, Karakter Bangsa, Pembauran Kebangsaan, Bineka Tunggal Ika dan Sejarah Kebangsaan yang Disusun				2 Dokumen	100.000.000,00	Kab. Bengkayang, Semua Kecamatan, Semua Kel/Desa	PENDAPATAN ASLI DAERAH (PAD)	Memperkokoh ideologi Pancasila, demokrasi, dan hak asasi manusia (HAM).	Meningkatkan Partisipasi Generasi Muda PENINGKATAN KUALITAS SDM YANG BERDAYA SAING DAN BERI NOVASI	Mahasiswa/Pelajar		300.000.000,00	BADAN KESATUAN BANGSA DAN POLITIK
	8.01.02.2.01.0003	Pelaksanaan Kebijakan di Bidang Ideologi Wawasan Kebangsaan, Bela Negara, Karakter Bangsa, Pembauran Kebangsaan, Bineka Tunggal Ika dan Sejarah Kebangsaan														
			Jumlah Orang yang Mengikuti Pelaksanaan Kebijakan di Bidang Ideologi Wawasan Kebangsaan, Bela Negara, Karakter Bangsa, Pembauran Kebangsaan, Bineka Tunggal Ika dan Sejarah Kebangsaan				130 Orang	60.000.000,00	Kab. Bengkayang, Semua Kecamatan, Semua Kel/Desa	DANA BAGI HASIL (DBH)	Memperkokoh ideologi Pancasila, demokrasi, dan hak asasi manusia (HAM).	Meningkatkan Partisipasi Generasi Muda PENINGKATAN KUALITAS SDM YANG BERDAYA SAING DAN BERI NOVASI	Mahasiswa/Pelajar		77.000.000,00	BADAN KESATUAN BANGSA DAN POLITIK
	8.01.02.2.01.0005	Pelaksanaan Monitoring Evaluasi dan Pelaporan di Bidang Ideologi Wawasan Kebangsaan, Bela Negara, Karakter Bangsa, Pembauran Kebangsaan, Bineka Tunggal Ika dan Sejarah Kebangsaan														
			Jumlah Laporan Hasil Monitoring Evaluasi dan Pelaporan di Bidang Ideologi Wawasan Kebangsaan, Bela Negara, Karakter Bangsa, Pembauran Kebangsaan, Bineka Tunggal Ika dan Sejarah Kebangsaan				1 Laporan	50.000.000,00	Kab. Bengkayang, Semua Kecamatan, Semua Kel/Desa	PENDAPATAN ASLI DAERAH (PAD)	Memperkokoh ideologi Pancasila, demokrasi, dan hak asasi manusia (HAM).	Meningkatkan Partisipasi Generasi Muda PENINGKATAN KUALITAS SDM YANG BERDAYA SAING DAN BERI NOVASI	Mahasiswa/Pelajar		75.000.000,00	BADAN KESATUAN BANGSA DAN POLITIK
	8.01.02.2.01.0007	Pembinaan terhadap aktivitas kepaskibrakaan dan Purnapaskibraka														

NO	KODE	URUSAN / BIDANG URUSAN / PROGRAM / KEGIATAN / SUB KEGIATAN	INDIKATOR PROGRAM / KEGIATAN / SUB KEGIATAN	TARGET AKHIR PERIODE RENSTRA OPD	REALISASI CAPAIAN RENJA OPD TAHUN 2024	PRAKIRAAN CAPAIAN TARGET RENJA OPD TAHUN 2025	CAPAIAN KINERJA DAN KERANGKA PENDANAAN						KELOMPOK SASARAN	PRAKIRAAN MAJU RENCANA TAHUN 2027		PERANGKAT DAERAH PENANGGUNG JAWAB
							TARGET 2026	PAGU INDIKATIF (Rp)	LOKASI	SUMBER DANA	PRIORITAS			TARGET	PAGU INDIKATIF (Rp)	
											NASIONAL	DAERAH				
1	2	3	4	5	6	7	8	9	10	11	12	13	14	15	16	17
			Laporan Hasil Pembinaan Aktivitas Kepaskibrakaan dan Laporan Hasil Pembinaan Purnapaskibraka				1 Dokumen	500.000.000,00	Kab. Bengkayang, Semua Kecamatan, Semua Kel/Desa	PENDAPATAN ASLI DAERAH (PAD)	Memperkokoh ideologi Pancasila, demokrasi, dan hak asasi manusia (HAM).	Meningkatkan Partisipasi Generasi Muda PENINGKATAN KUALITAS SDM YANG BERDAYA SAING DAN BERINOVASI	Mahasiswa/Pelajar		800.000.000,00	BADAN KESATUAN BANGSA DAN POLITIK
3.	**8.01.03**	**PROGRAM PENINGKATAN PERAN PARTAI POLITIK DAN LEMBAGA PENDIDIKAN MELALUI PENDIDIKAN POLITIK DAN PENGEMBANGAN ETIKA SERTA BUDAYA POLITIK**	***Presentase Partisipasi Pemilih Dalam Pemilu***	**-**			**75 %**	**1.190.072.000,00**						**-**	**1.210.072.000,00**	
	8.01.03.2.01	Perumusan Kebijakan Teknis dan Pemantapan Pelaksanaan Bidang Pendidikan Politik, Etika Budaya Politik, Peningkatan Demokrasi, Fasilitasi Kelembagaan Pemerintahan, Perwakilan dan Partai Politik, Pemilihan Umum/Pemilihan Umum Kepala Daerah, serta Pemantauan Situasi Politik	*Terlaksananya tertip administrasi bantuan parpol Terpenuhinya Pendidikan Politik dan Sosialisasi*	-			8 Parpol 100 Orang	1.190.072.000,00			Memperkuat reformasi politik, hukum dan birokrasi, serta memperkuat pencegahan dan pemberantasan korupsi, narkoba, judi, dan penyeludupan.	Meningkatkan Partisipasi Generasi Muda PENINGKATAN KUALITAS SDM YANG BERDAYA SAING DAN BERINOVASI	Partai Politik, Pelajar dan Mahasiswa	-	1.210.072.000,00	BADAN KESATUAN BANGSA DAN POLITIK
	8.01.03.2.01.0003	Pelaksanaan Kebijakan di Bidang Pendidikan Politik, Etika Budaya Politik, Peningkatan Demokrasi, Fasilitasi Kelembagaan Pemerintahan, Perwakilan dan Partai Politik, Pemilihan Umum/Pemilihan Umum Kepala Daerah, serta Pemantauan Situasi Politik di Daerah															
			Jumlah Orang yang Mengikuti Pelaksanaan Kebijakan di Bidang Pendidikan Politik, Etika Budaya Politik, Peningkatan Demokrasi, Fasilitasi Kelembagaan Pemerintahan, Perwakilan dan Partai Politik, Pemilihan Umum/Pemilihan Umum Kepala Daerah, serta Pemantauan Situasi Politik di Daerah				100 Orang	60.000.000,00	Kab. Bengkayang, Semua Kecamatan, Semua Kel/Desa	PENDAPATAN ASLI DAERAH (PAD)	Memperkuat reformasi politik, hukum dan birokrasi, serta memperkuat pencegahan dan pemberantasan korupsi, narkoba, judi, dan penyeludupan.	Meningkatkan Partisipasi Generasi Muda PENINGKATAN KUALITAS SDM YANG BERDAYA SAING DAN BERINOVASI	Partai Politik, Pelajar dan Mahasiswa		70.000.000,00	BADAN KESATUAN BANGSA DAN POLITIK
	8.01.03.2.01.0004	Pelaksanaan Koordinasi di Bidang Pendidikan Politik, Etika Budaya Politik, Peningkatan Demokrasi, Fasilitasi Kelembagaan Pemerintahan, Perwakilan dan Partai Politik, Pemilihan Umum/Pemilihan Umum Kepala Daerah, serta Pemantauan Situasi Politik di Daerah															

NO	KODE	URUSAN / BIDANG URUSAN / PROGRAM / KEGIATAN / SUB KEGIATAN	INDIKATOR PROGRAM / KEGIATAN / SUB KEGIATAN	TARGET AKHIR PERIODE RENSTRA OPD	REALISASI CAPAIAN RENJA OPD TAHUN 2024	PRAKIRAAN CAPAIAN TARGET RENJA OPD TAHUN 2025	CAPAIAN KINERJA DAN KERANGKA PENDANAAN						KELOMPOK SASARAN	PRAKIRAAN MAJU RENCANA TAHUN 2027		PERANGKAT DAERAH PENANGGUNG JAWAB
							TARGET 2026	PAGU INDIKATIF (Rp)	LOKASI	SUMBER DANA	PRIORITAS			TARGET	PAGU INDIKATIF (Rp)	
											NASIONAL	DAERAH				
1	2	3	4	5	6	7	8	9	10	11	12	13	14	15	16	17
			Jumlah Orang yang Mengikuti Koordinasi di Bidang Pendidikan Politik, Etika Budaya Politik, Peningkatan Demokrasi, Fasilitasi Kelembagaan Pemerintahan, Perwakilan dan Partai Politik, Pemilihan Umum/Pemilihan Umum Kepala Daerah, serta Pemantauan Situasi Politik di Daerah				100 Orang	1.070.072.000,00	Kab. Bengkayang, Semua Kecamatan, Semua Kel/Desa	DANA BAGI HASIL (DBH)	Memperkuat reformasi politik, hukum dan birokrasi, serta memperkuat pencegahan dan pemberantasan korupsi, narkoba, judi, dan penyeludupan.	Meningkatkan Partisipasi Generasi Muda PENINGKATAN KUALITAS SDM YANG BERDAYA SAING DAN BERI NOVASI	Partai Politik, Pelajar dan Mahasiswa		1.070.072.000,00	BADAN KESATUAN BANGSA DAN POLITIK
	8.01.03.2.01.0005	Pelaksanaan Monitoring, Evaluasi dan Pelaporan di Bidang Pendidikan Politik, Etika Budaya Politik, Peningkatan Demokrasi, Fasilitasi Kelembagaan Pemerintahan, Perwakilan dan Partai Politik, Pemilihan Umum/Pemilihan Umum Kepala Daerah, serta Pemantauan Situasi Politik di Daerah														
			Jumlah Laporan Hasil Monitoring, Evaluasi dan Pelaporan di Bidang Pendidikan Politik, Etika Budaya Politik, Peningkatan Demokrasi, Fasilitasi Kelembagaan Pemerintahan, Perwakilan dan Partai Politik, Pemilihan Umum/Pemilihan Umum Kepala Daerah, serta Pemantauan Situasi Politik di Daerah				1 Laporan	60.000.000,00	Kab. Bengkayang, Semua Kecamatan, Semua Kel/Desa	PENDAPATAN ASLI DAERAH (PAD)	Memperkuat reformasi politik, hukum dan birokrasi, serta memperkuat pencegahan dan pemberantasan korupsi, narkoba, judi, dan penyeludupan.	Meningkatkan Partisipasi Generasi Muda PENINGKATAN KUALITAS SDM YANG BERDAYA SAING DAN BERI NOVASI	Partai Politik, Pelajar dan Mahasiswa		70.000.000,00	BADAN KESATUAN BANGSA DAN POLITIK
4.	**8.01.04**	**PROGRAM PEMBERDAYAAN DAN PENGAWASAN ORGANISASI KEMASYARAKATAN**	***Terpenuhinya persentase Ormas yang terbina***	**-**			**58 %**	**150.000.000,00**						**-**	**210.000.000,00**	
	8.01.04.2.01	Perumusan Kebijakan Teknis dan Pemantapan Pelaksanaan Bidang Pemberdayaan dan Pengawasan Organisasi Kemasyarakatan	*Jumlah Ormas yang Terbina*	-			83 Ormas	150.000.000,00			Memperkuat pembangunan sumber daya manusia (SDM), sains, teknologi, pendidikan, kesehatan, prestasi olahraga, kesetaraan gender, serta penguatan peran perempuan, pemuda (generasi milenial dan generasi Z), dan penyandang disabilitas.	Meningkatkan Partisipasi Generasi Muda PENINGKATAN KUALITAS SDM YANG BERDAYA SAING DAN BERI NOVASI	Organisasi Kemasyarakatan	-	210.000.000,00	BADAN KESATUAN BANGSA DAN POLITIK

NO	KODE	URUSAN / BIDANG URUSAN / PROGRAM / KEGIATAN / SUB KEGIATAN	INDIKATOR PROGRAM / KEGIATAN / SUB KEGIATAN	TARGET AKHIR PERIODE RENSTRA OPD	REALISASI CAPAIAN RENJA OPD TAHUN 2024	PRAKIRAAN CAPAIAN TARGET RENJA OPD TAHUN 2025	CAPAIAN KINERJA DAN KERANGKA PENDANAAN						KELOMPOK SASARAN	PRAKIRAAN MAJU RENCANA TAHUN 2027		PERANGKAT DAERAH PENANGGUNG JAWAB
							TARGET 2026	PAGU INDIKATIF (Rp)	LOKASI	SUMBER DANA	PRIORITAS			TARGET	PAGU INDIKATIF (Rp)	
											NASIONAL	DAERAH				
1	2	3	4	5	6	7	8	9	10	11	12	13	14	15	16	17
	8.01.04.2.01.0001	Penyusunan Program Kerja di Bidang Pendaftaran Ormas, Pemberdayaan Ormas, Evaluasi dan Mediasi Sengketa Ormas, Pengawasan Ormas dan Ormas Asing di Daerah														
			Jumlah Dokumen Program Kerja di Bidang Pendaftaran Ormas, Pemberdayaan Ormas, Evaluasi dan Mediasi Sengketa Ormas, Pengawasan Ormas dan Ormas Asing di Daerah yang Disusun				1 Dokumen	50.000.000,00	Kab. Bengkayang, Semua Kecamatan, Semua Kel/Desa	PENDAPATAN ASLI DAERAH (PAD)	Memperkuat pembangunan sumber daya manusia (SDM), sains, teknologi, pendidikan, kesehatan, prestasi olahraga, kesetaraan gender, serta penguatan peran perempuan, pemuda (generasi milenial dan generasi Z), dan penyandang disabilitas.	Meningkatkan Partisipasi Generasi Muda PENINGKATAN KUALITAS SDM YANG BERDAYA SAING DAN BERINOVASI	Organisasi Kemasyarakatan		70.000.000,00	BADAN KESATUAN BANGSA DAN POLITIK
	8.01.04.2.01.0004	Pelaksanaan Koordinasi di Bidang Pendaftaran Ormas, Pemberdayaan Ormas, Evaluasi dan Mediasi Sengketa Ormas, Pengawasan Ormas dan Ormas Asing di Daerah														
			Jumlah Orang yang Mengikuti Koordinasi di Bidang Pendaftaran Ormas, Pemberdayaan Ormas, Evaluasi dan Mediasi Sengketa Ormas, Pengawasan Ormas dan Ormas Asing di Daerah				100 Orang	50.000.000,00	Kab. Bengkayang, Semua Kecamatan, Semua Kel/Desa	PENDAPATAN ASLI DAERAH (PAD)	Memperkuat pembangunan sumber daya manusia (SDM), sains, teknologi, pendidikan, kesehatan, prestasi olahraga, kesetaraan gender, serta penguatan peran perempuan, pemuda (generasi milenial dan generasi Z), dan penyandang disabilitas.	Meningkatkan Partisipasi Generasi Muda PENINGKATAN KUALITAS SDM YANG BERDAYA SAING DAN BERINOVASI	Organisasi Kemasyarakatan		70.000.000,00	BADAN KESATUAN BANGSA DAN POLITIK
	8.01.04.2.01.0005	Pelaksanaan Monitoring, Evaluasi dan Pelaporan di Bidang Pendaftaran Ormas, Pemberdayaan Ormas, Evaluasi dan Mediasi Sengketa Ormas, Pengawasan Ormas dan Ormas Asing di Daerah														

NO	KODE	URUSAN / BIDANG URUSAN / PROGRAM / KEGIATAN / SUB KEGIATAN	INDIKATOR PROGRAM / KEGIATAN / SUB KEGIATAN	TARGET AKHIR PERIODE RENSTRA OPD	REALISASI CAPAIAN RENJA OPD TAHUN 2024	PRAKIRAAN CAPAIAN TARGET RENJA OPD TAHUN 2025	CAPAIAN KINERJA DAN KERANGKA PENDANAAN						KELOMPOK SASARAN	PRAKIRAAN MAJU RENCANA TAHUN 2027		PERANGKAT DAERAH PENANGGUNG JAWAB
							TARGET 2026	PAGU INDIKATIF (Rp)	LOKASI	SUMBER DANA	PRIORITAS			TARGET	PAGU INDIKATIF (Rp)	
											NASIONAL	DAERAH				
1	2	3	4	5	6	7	8	9	10	11	12	13	14	15	16	17
			Jumlah Laporan Hasil Monitoring, Evaluasi dan Pelaporan di Bidang Pendaftaran Ormas, Pemberdayaan Ormas, Evaluasi dan Mediasi Sengketa Ormas, Pengawasan Ormas dan Ormas Asing di Daerah				1 Laporan	50.000.000,00	Kab. Bengkayang, Semua Kecamatan, Semua Kel/Desa	PENDAPATAN ASLI DAERAH (PAD)	Memperkuat pembangunan sumber daya manusia (SDM), sains, teknologi, pendidikan, kesehatan, prestasi olahraga, kesetaraan gender, serta penguatan peran perempuan, pemuda (generasi milenial dan generasi Z), dan penyandang disabilitas.	Meningkatkan Partisipasi Generasi Muda PENINGKATAN KUALITAS SDM YANG BERDAYA SAING DAN BERINOVASI	Organisasi Kemasyarakatan		70.000.000,00	BADAN KESATUAN BANGSA DAN POLITIK
5.	**8.01.05**	**PROGRAM PEMBINAAN DAN PENGEMBANGAN KETAHANAN EKONOMI, SOSIAL, DAN BUDAYA**	***Persentase Rencana Aksi P4gn yang Terimplementasikan***	**-**			**70 %**	**175.000.000,00**						**-**	**172.500.000,00**	
	8.01.05.2.01	Perumusan Kebijakan Teknis dan Pemantapan Pelaksanaan Bidang Ketahanan Ekonomi, Sosial dan Budaya	*Jumlah Yang Mengikuti Sosialisasi dan Pembinaan Tersulurkanya dana hibah FKUB dan tersedianya fasilitasi Pemerintah dan FKUB dalam harmonisasi Umat beragama*	-			100 Orang 100 %	175.000.000,00			Memperkuat reformasi politik, hukum dan birokrasi, serta memperkuat pencegahan dan pemberantasan korupsi, narkoba, judi, dan penyeludupan.	Meningkatkan Partisipasi Generasi Muda PENINGKATAN KUALITAS SDM YANG BERDAYA SAING DAN BERINOVASI	Toko Masyarakat dan Generasi Muda	-	172.500.000,00	BADAN KESATUAN BANGSA DAN POLITIK
	8.01.05.2.01.0001	Penyusunan Program Kerja di Bidang Ketahanan Ekonomi, Sosial, Budaya dan Fasilitasi Pencegahan Penyalagunaan Narkotika, Fasilitasi Kerukunan Umat Beragama dan Penghayat Kepercayaan di Daerah														
			Jumlah Dokumen Program Kerja di Bidang Ketahanan Ekonomi, Sosial, Budaya dan Fasilitasi Pencegahan Penyalagunaan Narkotika, Fasilitasi Kerukunan Umat Beragama dan Penghayat Kepercayaan di Daerah yang Disusun				1 Dokumen	60.000.000,00	Kab. Bengkayang, Semua Kecamatan, Semua Kel/Desa	PENDAPATAN ASLI DAERAH (PAD)	Memperkuat reformasi politik, hukum dan birokrasi, serta memperkuat pencegahan dan pemberantasan korupsi, narkoba, judi, dan penyeludupan.	Meningkatkan Partisipasi Generasi Muda PENINGKATAN KUALITAS SDM YANG BERDAYA SAING DAN BERINOVASI	Toko Masyarakat dan Generasi Muda		90.000.000,00	BADAN KESATUAN BANGSA DAN POLITIK

NO	KODE	URUSAN / BIDANG URUSAN / PROGRAM / KEGIATAN / SUB KEGIATAN	INDIKATOR PROGRAM / KEGIATAN / SUB KEGIATAN	TARGET AKHIR PERIODE RENSTRA OPD	REALISASI CAPAIAN RENJA OPD TAHUN 2024	PRAKIRAAN CAPAIAN TARGET RENJA OPD TAHUN 2025	CAPAIAN KINERJA DAN KERANGKA PENDANAAN						KELOMPOK SASARAN	PRAKIRAAN MAJU RENCANA TAHUN 2027		PERANGKAT DAERAH PENANGGUNG JAWAB
							TARGET 2026	PAGU INDIKATIF (Rp)	LOKASI	SUMBER DANA	PRIORITAS			TARGET	PAGU INDIKATIF (Rp)	
											NASIONAL	DAERAH				
1	2	3	4	5	6	7	8	9	10	11	12	13	14	15	16	17
	8.01.05.2.01.0002	Penyusunan Bahan Perumusan Kebijakan di Bidang Ketahanan Ekonomi, Sosial, Budaya dan Fasilitasi Pencegahan Penyalagunaan Narkotika, Fasilitasi Kerukunan Umat Beragama dan Penghayat Kepercayaan di Daerah														
			Jumlah Kebijakan di Bidang Ketahanan Ekonomi, Sosial, Budaya dan Fasilitasi Pencegahan Penyalagunaan Narkotika, Fasilitasi Kerukunan Umat Beragama dan Penghayat Kepercayaan di Daerah yang Disusun				2 Dokumen	55.000.000,00	Kab. Bengkayang, Semua Kecamatan, Semua Kel/Desa	PENDAPATAN ASLI DAERAH (PAD)	Memperkuat reformasi politik, hukum dan birokrasi, serta memperkuat pencegahan dan pemberantasan korupsi, narkoba, judi, dan penyeludupan.	Meningkatkan Partisipasi Generasi Muda PENINGKATAN KUALITAS SDM YANG BERDAYA SAING DAN BERINOVASI	Toko Masyarakat dan Generasi Muda		5.500.000,00	BADAN KESATUAN BANGSA DAN POLITIK
	8.01.05.2.01.0004	Pelaksanaan Koordinasi di Bidang Ketahanan Ekonomi, Sosial, Budaya dan Fasilitasi Pencegahan Penyalagunaan Narkotika, Fasilitasi Kerukunan Umat Beragama dan Penghayat Kepercayaan di Daerah														
			Jumlah Orang yang Mengikuti Koordinasi di Bidang Ketahanan Ekonomi, Sosial, Budaya dan Fasilitasi Pencegahan Penyalagunaan Narkotika, Fasilitasi Kerukunan Umat Beragama dan Penghayat Kepercayaan di Daerah				100 Orang	60.000.000,00	Kab. Bengkayang, Semua Kecamatan, Semua Kel/Desa	DANA BAGI HASIL (DBH)	Memperkuat reformasi politik, hukum dan birokrasi, serta memperkuat pencegahan dan pemberantasan korupsi, narkoba, judi, dan penyeludupan.	Meningkatkan Partisipasi Generasi Muda PENINGKATAN KUALITAS SDM YANG BERDAYA SAING DAN BERINOVASI	Toko Masyarakat dan Generasi Muda		77.000.000,00	BADAN KESATUAN BANGSA DAN POLITIK
6.	**8.01.06**	**PROGRAM PENINGKATAN KEWASPADAAN NASIONAL DAN PENINGKATAN KUALITAS DAN FASILITASI PENANGANAN KONFLIK SOSIAL**	***Konflik Sosial***	**-**			**0 %**	**630.000.000,00**						**-**	**740.000.000,00**	
	8.01.06.2.01	Perumusan Kebijakan Teknis dan Pelaksanaan Pemantapan Kewaspadaan Nasional dan Penanganan Konflik Sosial	*Terbentuknya tim kewaspadaan dini daerah Terlaksananya fasilitasi penanganan konflik dimasyarakat dan terwujudnya kerjasama intelejen terhadap pemantauan situasi dan kondisi terhadap potensi kerawanan konflik sosial Terlaksananya rakor FORKOPIMDA*	-			100 % 100 % 100 %	630.000.000,00			Memperkokoh ideologi Pancasila, demokrasi, dan hak asasi manusia (HAM).	Meningkatkan Partisipasi Generasi Muda PENINGKATAN KUALITAS SDM YANG BERDAYA SAING DAN BERINOVASI	FORKOPIMDA dan Masyarakat	-	740.000.000,00	BADAN KESATUAN BANGSA DAN POLITIK
	8.01.06.2.01.0001	Penyusunan Program Kerja di Bidang Kewaspadaan Dini, Kerja Sama Intelijen, Pemantauan Orang Asing, Tenaga Kerja Asing dan Lembaga Asing, Kewaspadaan Perbatasan antar Negara, Fasilitasi Kelembagaan Bidang Kewaspadaan, serta Penanganan Konflik di Daerah														

NO	KODE	URUSAN / BIDANG URUSAN / PROGRAM / KEGIATAN / SUB KEGIATAN	INDIKATOR PROGRAM / KEGIATAN / SUB KEGIATAN	TARGET AKHIR PERIODE RENSTRA OPD	REALISASI CAPAIAN RENJA OPD TAHUN 2024	PRAKIRAAN CAPAIAN TARGET RENJA OPD TAHUN 2025	CAPAIAN KINERJA DAN KERANGKA PENDANAAN						KELOMPOK SASARAN	PRAKIRAAN MAJU RENCANA TAHUN 2027		PERANGKAT DAERAH PENANGGUNG JAWAB
							TARGET 2026	PAGU INDIKATIF (Rp)	LOKASI	SUMBER DANA	PRIORITAS			TARGET	PAGU INDIKATIF (Rp)	
											NASIONAL	DAERAH				
1	2	3	4	5	6	7	8	9	10	11	12	13	14	15	16	17
			Jumlah Dokumen Program Kerja di Bidang Kewaspadaan Dini, Kerja Sama Intelijen, Pemantauan Orang Asing, Tenaga Kerja Asing dan Lembaga Asing, Kewaspadaan Perbatasan antar Negara, Fasilitasi Kelembagaan Bidang Kewaspadaan, serta Penanganan Konflik di Daerah yang Disusun				1 Dokumen	40.000.000,00	Kab. Bengkayang, Semua Kecamatan, Semua Kel/Desa	PENDAPATAN ASLI DAERAH (PAD)	Memperkokoh ideologi Pancasila, demokrasi, dan hak asasi manusia (HAM).	Meningkatkan Partisipasi Generasi Muda PENINGKATAN KUALITAS SDM YANG BERDAYA SAING DAN BERINOVASI	FORKOPIMDA dan Masyarakat		70.000.000,00	BADAN KESATUAN BANGSA DAN POLITIK
	8.01.06.2.01.0003	Pelaksanaan Kebijakan di Bidang Kewaspadaan Dini, Kerja Sama Intelijen, Pemantauan Orang Asing, Tenaga Kerja Asing dan Lembaga Asing, Kewaspadaan Perbatasan antar Negara, Fasilitasi Kelembagaan Bidang Kewaspadaan, serta Penanganan Konflik di Daerah														
			Jumlah Orang yang Mengikuti pelaksanaan Kebijakan di Bidang Kewaspadaan Dini, Kerja Sama Intelijen, Pemantauan Orang Asing, Tenaga Kerja Asing dan Lembaga Asing, Kewaspadaan Perbatasan antar Negara, Fasilitasi Kelembagaan Bidang Kewaspadaan, serta Penanganan Konflik di Daerah				100 Orang	30.000.000,00	Kab. Bengkayang, Semua Kecamatan, Semua Kel/Desa	PENDAPATAN ASLI DAERAH (PAD)	Memperkokoh ideologi Pancasila, demokrasi, dan hak asasi manusia (HAM).	Meningkatkan Partisipasi Generasi Muda PENINGKATAN KUALITAS SDM YANG BERDAYA SAING DAN BERINOVASI	FORKOPIMDA dan Masyarakat		70.000.000,00	BADAN KESATUAN BANGSA DAN POLITIK
	8.01.06.2.01.0004	Pelaksanaan Koordinasi di Bidang Kewaspadaan Dini, Kerja Sama Intelijen, Pemantauan Orang Asing, Tenaga Kerja Asing dan Lembaga Asing, Kewaspadaan Perbatasan antar Negara, Fasilitasi Kelembagaan Bidang Kewaspadaan, serta Penanganan Konflik di Daerah														
			Jumlah Orang yang Mengikuti Koordinasi di Bidang Kewaspadaan Dini, Kerja Sama Intelijen, Pemantauan Orang Asing, Tenaga Kerja Asing dan Lembaga Asing, Kewaspadaan Perbatasan antar Negara, Fasilitasi Kelembagaan Bidang Kewaspadaan, serta Penanganan Konflik di Daerah				100 Orang	50.000.000,00	Kab. Bengkayang, Semua Kecamatan, Semua Kel/Desa	PENDAPATAN ASLI DAERAH (PAD)	Memperkokoh ideologi Pancasila, demokrasi, dan hak asasi manusia (HAM).	Meningkatkan Partisipasi Generasi Muda PENINGKATAN KUALITAS SDM YANG BERDAYA SAING DAN BERINOVASI	FORKOPIMDA dan Masyarakat		60.000.000,00	BADAN KESATUAN BANGSA DAN POLITIK
	8.01.06.2.01.0005	Pelaksanaan Monitoring, Evaluasi dan Pelaporan di Bidang Kewaspadaan Dini, Kerja Sama Intelijen, Pemantauan Orang Asing, Tenaga Kerja Asing dan Lembaga Asing, Kewaspadaan Perbatasan antar Negara, Fasilitasi Kelembagaan Bidang Kewaspadaan, serta Penanganan Konflik di Daerah														
			Jumlah Laporan Hasil Monitoring, Evaluasi dan Pelaporan di Bidang Kewaspadaan Dini, Kerja Sama Intelijen, Pemantauan Orang Asing, Tenaga Kerja Asing dan Lembaga Asing, Kewaspadaan Perbatasan antar Negara, Fasilitasi Kelembagaan Bidang Kewaspadaan, serta Penanganan Konflik di Daerah				1 Laporan	30.000.000,00	Kab. Bengkayang, Semua Kecamatan, Semua Kel/Desa	PENDAPATAN ASLI DAERAH (PAD)	Memperkokoh ideologi Pancasila, demokrasi, dan hak asasi manusia (HAM).	Meningkatkan Partisipasi Generasi Muda PENINGKATAN KUALITAS SDM YANG BERDAYA SAING DAN BERINOVASI	FORKOPIMDA dan Masyarakat		60.000.000,00	BADAN KESATUAN BANGSA DAN POLITIK
	8.01.06.2.01.0006	Pelaksanaan Forum Koordinasi Pimpinan Daerah Kabupaten/Kota														

NO	KODE	URUSAN / BIDANG URUSAN / PROGRAM / KEGIATAN / SUB KEGIATAN	INDIKATOR PROGRAM / KEGIATAN / SUB KEGIATAN	TARGET AKHIR PERIODE RENSTRA OPD	REALISASI CAPAIAN RENJA OPD TAHUN 2024	PRAKIRAAN CAPAIAN TARGET RENJA OPD TAHUN 2025	CAPAIAN KINERJA DAN KERANGKA PENDANAAN						KELOMPOK SASARAN	PRAKIRAAN MAJU RENCANA TAHUN 2027		PERANGKAT DAERAH PENANGGUNG JAWAB
							TARGET 2026	PAGU INDIKATIF (Rp)	LOKASI	SUMBER DANA	PRIORITAS			TARGET	PAGU INDIKATIF (Rp)	
											NASIONAL	DAERAH				
1	2	3	4	5	6	7	8	9	10	11	12	13	14	15	16	17
			Jumlah Dokumen Hasil Pelaksanaan Forum Koordinasi Pimpinan Daerah Kabupaten/Kota				1 Dokumen	480.000.000,00	Kab. Bengkayang, Semua Kecamatan, Semua Kel/Desa	DANA BAGI HASIL (DBH)	Memperkokoh ideologi Pancasila, demokrasi, dan hak asasi manusia (HAM).	Meningkatkan Partisipasi Generasi Muda PENINGKATAN KUALITAS SDM YANG BERDAYA SAING DAN BERINOVASI	FORKOPIMDA dan Masyarakat		480.000.000,00	BADAN KESATUAN BANGSA DAN POLITIK
	J U M L A H							**1.176.053.856.673,00**							**1.108.860.686.670,21**	

BAB VI

KINERJA PENYELENGGARAAN PEMERINTAH DAERAH

BADAN PERENCANAAN PEMBANGUNAN, RISET DAN INOVASI DAERAH

KABUPATEN BENGKAYANG

BAB. VI
KINERJA PENYELENGGARAAN PEMERINTAH DAERAH

Kinerja Penyelenggaraan Pemerintah Daerah adalah capaian atas penyelenggaraan urusan pemerintah daerah yang diukur dari masukan, proses, keluaran, hasil, manfaat, dan/atau dampak. Penetapan indikator kinerja Daerah Kabupaten Bengkayang Tahun 2026 bertujuan untuk memberikan gambaran mengenai ukuran keberhasilan pencapaian visi misi Kepala Daerah Dan Wakil Kepala Daerah dari sisi penyelenggaraan Pemerintah Daerah. Hal ini ditunjukkan dengan akumulasi pencapaian indikator outcome program pembangunan daerah setiap tahun atau indikator capaian yang bersifat mandiri setiap tahun, sehingga kondisi kinerja yang diinginkan pada akhir periode RPJMD dapat dicapai.

Indikator kinerja daerah secara teknis dirumuskan dengan mengambil indikator dari program prioritas yang telah ditetapkan (*outcome*) atau kompositnya (*impact*). Suatu indikator kinerja daerah dapat dirumuskan berdasarkan hasil analisis pengaruh dari satu atau lebih indikator capaian kinerja program (*outcome*), terhadap tingkat capaian indikator kinerja daerah berkenaan setelah program dan kegiatan prioritas ditetapkan.

6.1. Indikator Kinerja Daerah Kabupaten Bengkayang Tahun 2026

Dalam rangka upaya pencapaian prioritas pembangunan daerah tahun 2026, telah ditetapkan target yang harus dicapai pada Indikator Kinerja Daerah Kabupaten tahun 2026 sebagai berikut :

Tabel 6.1

Indikator Kinerja Daerah (IKD) Kabupaten Bengkayang Tahun 2026

No	Aspek/Fokus/Bidang Urusan/Indikator Kinerja Pembangunan Daerah	Satuan	Target 2026
1	*2*	*3*	*4*
ASPEK GEOGRAFI DAN DEMOGRAFI			
1	Indeks Ketahanan Pangan	Angka	81,29
2	Prevalensi Ketidakcukupan Konsumsi Pangan	%	9,83
3	Konsumsi Listrik Per Kapita	kWh/kapita	857
4	Akses Rumah Tangga Terhadap Konsumsi Air Minum	%	61,72
5	Indeks Kualitas Lingkungan Hidup Daerah	Angka	74,88
6	Rumah Tangga dengan Akses Sanitasi Aman	%	45,11
7	Timbulan Sampah Terolah di Fasilitas Pengolahan Sampah	Kg/Orang	1,46
8	Proporsi Rumah Tangga dengan Layanan Penuh Pengumpulan Sampah	%	7,73
9	Penurunan Intensitas Emisi (GRK)	%	68,46
10	Indeks Risiko Bencana	Angka	0,45
11	Indeks Ketahanan Daerah	Angka	116,55
12	Laju Pertumbuhan Penduduk	%	1,63
13	Rasio Penduduk	%	108
14	Kepadatan Penduduk	orang/Km	56
15	Luas Ruang Terbuka Hijau	Ha	7.588
16	Rumah Tangga Pengguna Listrik	%	93
ASPEK KESEJAHTERAAN MASYARAKAT			
1	Laju Pertumbuhan ekonomi	%	5,08 – 5,36
2	Tingkat Kemiskinan	%	5,70 – 5,87
3	PDRB per kapita	Rp. (Juta)	47,15
4	Tingkat Pengangguran Terbuka	%	2,75 – 2,65
5	Indeks Gini	angka	0,248
6	Indeks Modal Manusia /Indeks Pembangunan Manusia	angka	71,45
7	Usia Harapan Hidup	tahun	74,81
8	Indeks Keluarga Sehat	angka	0,54
9	Prevalensi Stunting	%	17,8
10	Rata-Rata Lama Sekolah	Tahun	7,79
11	Harapan Lama Sekolah	%	12,28

No	Aspek/Fokus/Bidang Urusan/Indikator Kinerja Pembangunan Daerah	Satuan	Target 2026
1	*2*	*3*	*4*
12	Angka Literasi / Numerasi	%	95,77
13	Indeks Pembangunan Literasi Masyarakat	angka	62,5
14	Indeks Masyarakat Digital Indonesia	angka	49,37
15	Cakupan Kepesertaan Jaminan Sosial Tenaga Kerja	%	37
16	Indeks Kerukunan Umat Beragama	angka	75
17	Indeks Pembangunan Kebudayaan	angka	53,05
18	Indeks Perlindungan Anak	angka	58,36
19	Indeks Pembangunan Kualitas Keluarga	angka	77,35
20	Indeks Ketimpangan Gender	angka	0,293
21	Indeks Pembangunan Gender	angka	86,63
22	Indeks Pembangunan Pemuda	angka	50,00
ASPEK DAYA SAING DAERAH			
1	Angka Ketergantungan	%	44,97
2	Rasio PDRB Industri Pengolahan	%	10,89
3	Rasio PDRB Akomodasi Makan dan Minum	%	1,98
4	Proporsi Investasi Pelaku Ekraf terhadap total investasi di Kab/Kota	%	30,94
5	Rasio Kewirausahaan	%	2,61
6	Tingkat Partisipasi angkatan Kerja	%	72,70
7	Indeks Inovasi Daerah	angka	38,10
8	Indeks Ekonomi Hijau	angka	38,10
9	Konsumsi Listrik per Kapita	kWh	992,7
10	Pembentukan Modal Tetap Bruto	Rp.	4.479,32
11	Ekspor Barang dan Jasa	Rp.	334
12	Indeks Pembangunan Infrastruktur	angka	67,7
13	Rumah Tangga dengan Akses Hunian Layak	%	71,22
14	Persentase Desa Mandiri	%	56,56
15	Rasio Pajak Daerah terhadap PDRB	%	22
16	Tingkat Inflasi	%	1,765
17	Indeks Akses Keuangan Daerah (IKAD)	angka	3,22
ASPEK PELAYANAN UMUM			
1	Indeks Reformasi Hukum	angka	A (81)

No	Aspek/Fokus/Bidang Urusan/Indikator Kinerja Pembangunan Daerah	Satuan	Target 2026
1	*2*	*3*	*4*
2	Indeks Sistem Pemerintahan Berbasis Elektronik (SPBE)	angka	3,3
3	Indeks Pelayanan Publik	angka	3,30
4	Indeks Persepsi Korupsi	angka	79
5	Persentase Penegakan Perda	%	66
6	Persentase Capaian HAM	%	90
7	Indeks Demokrasi Indonesia	%	76
8	Indeks Rasa Aman	angka	78,5
9	Indeks Ketenteraman dan Ketertiban	angka	81
10	Indeks Daya Saing Daerah	angka	3,81

Tabel 6.2.

Indikator Kinerja Utama Kabupaten Bengkayang Tahun 2026

NO.	INDIKATOR	SATUAN	TARGET 2026
1	*2*	*3*	*4*
1	IPM	%	71,45
2	Indeks Pembangunan Gender	angka	86.63
3	Indeks Reformasi Birokrasi (IRB)	angka	71,45
4	Indeks Inovasi Daerah	angka	38,10
5	Nilai SAKIP	peringkat	BB
6	Opini BPK	opini	WTP
7	Indeks Infrastruktur	angka	59,26
8	Pertumbuhan Ekonomi	%	5,08-5,36
9	PDRB Perkapita	Rp.	47,15
10	Tingkat Pengangguran Terbuka	%	2,75-2,65
11	Tingkat Kemiskinan	%	5,70-5,87
12	Indeks Kualitas Lingkungan Hidup (IKLH)	angka	74,88
13	Indeks Resiko Bencana	angka	116,55
14	Indeks Ketahanan Pangan (IKP)	angka	81,29

Indikator Kinerja Daerah (IKU) yang ditetapkan oleh Pemerintah Kabupaten Bengkayang Tahun 2026 sudah mengacu pada rancangan RPJMD Kabupaten Bengkayang Tahun 2025-2029.

6.2. Indikator Kinerja Kunci (IKK) Tahun 2026

Indikator Kinerja Kunci (IKK) Kabupaten Bengkayang tahun 2026 merupakan indikator kinerja perangkat daerah yang bertujuan untuk memberi gambaran tentang ukuran keberhasilan pencapaian sasaran perangkat daerah yang mendukung target dari Indikator Kinerja Daerah (IKD). Keberhasilan tersebut ditunjukkan dari akumulasi pencapaian indikator sasaran perangkat daerah setiap tahun atau indikator capaian yang bersifat mandiri setiap tahun yang tersebar di seluruh urusan penyelenggaraan pemerintahan yang dilaksanakan oleh Perangkat Daerah, sebagai berikut :

Tabel 6.3.
Indikator Kinerja Kunci (IKK) Tahun 2026

No	Aspek/Fokus/Bidang Urusan/Indikator Kinerja Pembangunan Daerah	Satuan	Target 2026
1	*2*	*3*	*4*
ASPEK PELAYANAN UMUM			
Layanan Urusan Wajib Dasar			
1	**Pendidikan**		
1.1.	Pendidikan Anak Usia Dini (PAUD)	%	46,00
1.1.1	Jumlah warga Negara usia 5-6 tahun yang berpartisipasi dalam pendidikan PAUD (SPM)	Jumlah	9,633
1.2.	Pendidikan Dasar (SD)		
1.2.1	Jumlah warga negara usia 7-15 tahun yang berpartisipasi dalam pendidikan dasar (SPM)	Jumlah	49,994
1.3.	Jumlah warga negara usia 7-18 tahun yang belum menyelesaikan pendidikan dasar dan atau menengah yang berpartisipasi dalam pendidikan kesetaraan (SPM)	Jumlah	1177
1.4.	Angka partisipasi kasar		
1.4.1.	Angka partisipasi kasar SD/MI	%	109,81
1.4.2.	Angka partisipasi kasar SMP/MTs	%	79,00
1.4.3.	Angka Pendidikan yang ditamatkan	%	
1.5.	Angka Partisipasi Murni		
1.5.1.	Angka Partisipasi Murni (APM) SD/MI/Paket A	%	98,96
1.5.2.	Angka Partisipasi Murni (APM) SMP/MTs/Paket B	%	69,50

No	Aspek/Fokus/Bidang Urusan/Indikator Kinerja Pembangunan Daerah	Satuan	Target 2026
1	*2*	*3*	*4*
1.6.	Angka Partisipasi Sekolah		
1.6.1	Angka partisipasi Sekolah (APS) SD/MI/Paket A	%	99,20
1.6.2.	Angka partisipasi Sekolah (APS) SMP/MTs/Paket B	%	95,30
1.7.	Angka Putus Sekolah :		
1.7.1	Angka Putus Sekolah (APS) SD/MI	%	0,70
1.7.2.	Angka Putus Sekolah (APS) SMP/MTs	%	0,15
1.8.	Angka Kelulusan:		
1.8.1.	Angka Kelulusan (AL) SD/MI	%	100,00
1.8.2.	Angka Kelulusan (AL) SMP/MTs	%	100,00
1.9.	Angka Melanjutkan (AM) dari SD/MI ke SMP/MTs		
1.9.1	Angka Melanjutkan (AM) dari SMP/MTs ke SM	%	98,49
1.9.2	Fasilitas Pendidikan	%	92,50
1.10.	Sekolah Pendidikan SD/MI kondisi bangunan baik		
1.10.1	Sekolah Pendidikan SMP/MTs dan SMA/SMK/ MA kondisi bangunan baik	%	97,00
1.10.2	Rasio Ketersediaan Sekolah/Penduduk Usia Sekolah Pendidikan Dasar	%	98,00
1.11.	Rasio Ketersediaan Sekolah/Penduduk Usia Sekolah Pendidikan Menengah	%	82,50
1.12.	Rasio guru/ murid sekolah pendidikan dasar	%	50,00
1.13.	Rasio guru/murid per kelas rata-rata sekolah dasar	%	0,05
1.14.	Rasio guru/murid per kelas rata-rata sekolah Menengah	%	63,00
1.15.	Guru yang memenuhi kualifikasi S1/D-IV	Jiwa	3388,00
2	**Kesehatan**		
2.1.	Proporsi penduduk dengan aktivitas fisik cukup	Persen	64.3
2.2.	Jumlah Kematian Ibu	Orang	3
2.3.	Prevalensi Stunting	Persen	26.72
2.4.	Jumlah kematian balita	Orang	21
2.5.	Persentase Cakupan pemeriksaan kesehatan gratis	Persen	46
2.6.	Cakupan kepesertaan jaminan kesehatan nasional (JKN)	Persen	80.5
2.7.	Angka keberhasilan pengobatan TBC (TB Succes Rate)	Persen	90
2.8.	Cakupan imunisasi bayi lengkap	Persen	85
2.9.	Persentase hipertensi dalam pengendalian	Persen	80
2.10.	Indeks Keluarga Sehat	Angka	0.54
2.11.	Persentase Lansia yang mendapat skrining kesehatan sesuai standar	Persen	85,5
2.12.	Presentase lanjut usia yang mandiri	Persen	96,3
2.13.	Angka Pengendalian Penyakit Tidak Menular	Persen	100
2.14.	Angka Pengendalian Penyakit Menular	Persen	100

No	Aspek/Fokus/Bidang Urusan/Indikator Kinerja Pembangunan Daerah	Satuan	Target 2026
1	*2*	*3*	*4*
2.15.	Cakupan imunisasi dasar Lengkap	Persen	90
2.16.	Tingkat aktivitas fisik	Persen	38
2.17.	Cakupan STBM	Persen	32,14
2.18.	Prevalensi obesitas > 18 tahun	Persen	23,4
2.19.	Rasio Named Nakes terhadap populasi	Per 100.000 Penduduk	123
2.20.	Proporsi faskes dengan perbekalan Kesehatan sesuai standar	Persen	86
2.21.	Proporsi fasyankes yang mencapai akreditasi "utama" atau lebih tinggi	Persen	94,73
2.22.	Tingkat kepuasan pasien di fasilitas kesehatan	Persen	86,2
2.23.	Persentase masyarakat memiliki asuransi kesehatan aktif	Persen	98,7
2.24.	Indeks kesehatan lingkungan	Klasifikasi	65,20
2.25.	Proporsi fasyankes terintegrasi SIKN	Persen	94,73
2.26.	Proporsi populasi yang menggunakan SIKN	Persen	50,0
2.27.	Persentase tempat kerja formal melaksanakan kesehatan kerja	Persen	45
3	**Pekerjaan Umum dan Penataan Ruang**		
3.1.	Indeks Infrastrukur		59,26
3.1.1.	Proporsi panjang jaringan jalan dalam kondisi baik dan sedang	%	32,65
3.1.2.	Persentase jalan kabupaten dalam kondisi baik (> 40 KM/Jam)	Km	268,74
3.1.3.	Persentase Rumah tinggal bersanitasi	%	45,11
3.1.4.	Persentase drainase dalam kondisi baik/pembuangan aliran air tidak tersumbat	%	84,59
3.1.5.	Persentase irigasi kabupaten dalam kondisi baik	%	55,77
3.1.6.	Rasio jaringan irigasi	%	1,24
3.1.7.	Persentase Penduduk berakses Air minum	%	69,79
3.1.8.	Proporsi rumah tangga dengan akses berkelanjutan terhadap air minum layak, perkotaan dan perdesaan	%	61,72
3.1.9.	Banyaknya Jembatan Rangka Baja dan Beton	%	80,00
		Unit	25
3.1.10.	Proporsi Panjang Jembatan Kayu dalam kondisi baik dan sedang	%	60,00
3.1.11.	Luas irigasi Kabupaten dalam kondisi baik	Ha	2.246,29
3.1.12.	Jumlah Warga Negara yang memperoleh kebutuhan pokok air minum sehari-hari	%	206,555
3.1.13.	Jumlah Warga Negara yang memperoleh layanan pengolahan air limbah domestik	%	189,477

No	Aspek/Fokus/Bidang Urusan/Indikator Kinerja Pembangunan Daerah	Satuan	Target 2026
1	*2*	*3*	*4*
3.2.	Penataan Ruang :		
3.2.1.	Ruang Terbuka Hijau per Satuan Luas Wilayah ber HPL/HGB	%	1,41
3.2.2.	Ketaatan terhadap RTRW	%	100
3.2.3.	Luas wilayah produkti	Ha	312.381,53
3.2.4.	Luas wilayah industri	Ha	200
3.2.5.	Luas wilayah perkotaan	Ha	25.242,00
3.2.6.	Tersedianya dokumen RTRW yang telah ditetapkan dengan PERDA	Ada/tidak	Ada
4	**Perumahan Rakyat dan Kawasan Pemukiman**		
4.1.	Rasio pemukiman layak huni	Angka	0.938:0.938
4.2.	Cakupan Layanan Rumah Layak Huni yang Terjangkau	Persen	26.91
4.3.	Cakupan Lingkungan yang sehat dan aman yang didukung dengan PSU	Persen	62.1
4.4.	Jumlah Warga Negara Korban Bencana yang Memperoleh Rumah Layak Huni (SPM)	Unit	25
4.5.	Jumlah Warga Negara yang terkena Relokasi akibat Program Pemerintah daerah Kabupaten Kota yang memperoleh Fasilitas Penyediaan Rumah yang Layak Huni	Unit	5
4.6.	Persentase Luasan Permukiman Kumuh di Kawasan Perkotaan	Persen	5.02
4.7.	Proporsi Rumah Tangga Kumuh Perkotaan	Persen	2.7
4.8.	Rasio rumah layak huni		0.20:0.20
5	**Ketentraman, Ketertiban Umum dan Perlindungan Masyarakat**		
5.1.	Jumlah Warga Negara yang memperoleh layanan akibat dari penegakan hokum perda dan perkada Kabupaten/kota (SPM)	Orang	
5.2.	Jumlah Warga Negara yang memperoleh layanan penyelamatan dan evakuasi korban bencana (SPM)	KK	1000
5.3.	Jumlah Warga Negara yang memperoleh layanan penyelamatan dan evakuasi korban kebakaran (SPM)	KK	10
5.4.	Jumlah warga Negara yang memperoleh layanan informasi rawan bencana (SPM)	Jiwa	29676
5.5.	Jumlah Warga Negara yang memperoleh layanan penyelamatan dan evakuasi korban bencana (SPM)	Jiwa	5000
5.6.	Tingkat penyelesaian pelanggaran K3 (ketertiban, ketentraman, keindahan)	%	100
5.7.	Tingkat waktu tanggap (response time rate) daerah layanan Wilayah Manajemen Kebakaran (WMK)	Menit	60

No	Aspek/Fokus/Bidang Urusan/Indikator Kinerja Pembangunan Daerah	Satuan	Target 2026
1	*2*	*3*	*4*
5.8.	Persentase Penegakan PERDA	%	85
5.9.	Konflik antar pemeluk agama	kasus	0
5.10.	Kegiatan pembinaan terhadap LSM, Ormas dan OKP	Jmlh Ormas	35
5.11.	Kegiatan pembinaan politik daerah	Org	719
5.12.	Jumlah Linmas per Jumlah 10.000 Penduduk	Org	24
5.13.	Rasio Pos Siskamling per jumlah desa/kelurahan	Skor	0,5
5.14.	Rasio jumlah Polisi Pamong Praja per 10.000 penduduk	Org	6
5.15.	Cakupan petugas Satpol PP	Org	150
5.16.	Tingkat penyelesaian pelanggaran K3 (ketertiban, ketentraman, keindahan) di Kabupaten	%	100
5.17.	Petugas Perlindungan Masyarakat (Linmas) di Kabupaten	Org	620
5.18.	Prosentase Temuan Hasil Pemeriksanaan yang selesai ditindaklanjuti	%	100
5.19.	Respon Rate Time Kebakaran dan Bencana Daerah (Menit)	Menit	15
6.	**Sosial**		
6.1.	Persentase PPKS yg memperoleh bantuan sosial	%	100
6.2.	Persentase PPKS yang tertangani	%	100
6.3.	Persentase PPKS skala yang memperoleh bantuan sosial untuk pemenuhan kebutuhan dasar	%	100
6.4.	Persentase Warga Negara penyandang disabilitas terlantar yang mendapatkan bantuan Sosial	%	0,61
6.5.	Persentase warga negara anak terlantar yang memperoleh bantuan Sosial	%	3,70
6.6.	Persentase Warga Negara lanjut usia terlantar yang memperoleh bantuan dan rehabilitasi sosial	%	12,50
6.7.	Persentase Warga Negara gelandangan dan pengemis yang memperoleh bantuan dan rehabilitasi sosial	%	100
6.8.	Persentase Warga Negara korban bencana kabupaten/kota yang memperoleh bantuan sosial pada saat dan setelah tanggap darurat bencana bagi korban bencana kabupaten/kota.	%	100
Layanan Urusan Wajib Non Dasar			
1.	**Tenaga Kerja**		
1.1.	Besaran Pencari kerja yang terdaftar yang ditempatkan	%	30
1.2.	Besaran pekerja/buruh yang menjadi peserta program jamsostek	%	93
1.3.	Besaran tenaga kerja yang mendapatkan pelatihan berbasis kompetensi	%	26
1.4.	Angka Sengketa Pengusaha Pekerja pertahun	%	13
2.	**Pemberdayaan Perempuan dan Perlindungan Anak**		

No	Aspek/Fokus/Bidang Urusan/Indikator Kinerja Pembangunan Daerah	Satuan	Target 2026
1	*2*	*3*	*4*
2.1.	Partisipasi perempuan di lembaga pemerintah	%	6,6
2.2.	Proporsi kursi yang diduduki perempuan di DPR	%	23,33
2.3.	Partisipasi perempuan di lembaga swasta	Orang	63202
2.4.	Partisipasi angkatan kerja perempuan	%	58,02
2.5.	Cakupan perempuan dan anak korban kekerasan yang mendapatkan penanganan pengaduan oleh petugas terlatih di dalam unit pelayanan terpadu	%	100
2.6.	Cakupan perempuan dan anak korban kekerasan yang mendapatkan layanan kesehatan oleh tenaga kesehatan terlatih di Puskesmas mampu tatalaksana KtP/A dan PPT/PKT di Rumah Sakit	%	100
2.7.	Cakupan layanan rehabilitasi sosial yang diberikan oleh petugas rehabilitasi sosial terlatih bagi perempuan dan anak korban kekerasan di dalam unit pelayanan terpadu.	%	100
2.8.	Cakupan penegakan hukum dari tingkat penyidikan sampai dengan putusan pengadilan atas kasus- kasus kekerasan terhadap perempuan dan anak	%	100
2.9.	Cakupan perempuan dan anak korban kekerasan yang mendapatkan layanan bantuan hukum	%	100
2.10.	Cakupan layanan pemulangan bagi perempuan dan anak korban kekerasan	%	100
2.11.	Cakupan layanan reintegrasi sosial bagi perempuan dan anak korban kekerasan	%	100
3	**Pangan**		
3.1.	Ketersediaan pangan utama	%	141
3.2.	Pengawasan dan pembinaan keamanan pangan	%	75
3.3.	Cadangan pangan pemerintah	%	35
3.4.	Skor Pola Pangan Harapan	Skor	85,08
3.5.	Persentase daerah rentan rawan pangan	%	40,32
4	**Pertanahan**		
4.1.	Persentase luas lahan bersertifikat	Persen	51.535
4.2.	Penyelesaian konflik kasus tanah	Kasus	1
5	**Lingkungan Hidup**		
5.1.	Tersusunnya RPPLH Kabupaten/kota	Kategori	Ada
5.2.	Terintegrasinya RPPLH dalam rencana pembangunan Kabupaten/kota	Kategori	Ada
5.3.	Terselenggaranya KLHS untuk K/R/P tingkat daerah Kabupaten/kota	Kategori	Tidak Ada
5.4.	Persentase jumlah sampah yang terkurangi melalui 3R	%	15
5.5.	Persentase cakupan area pelayanan	%	10

No	Aspek/Fokus/Bidang Urusan/Indikator Kinerja Pembangunan Daerah	Satuan	Target 2026
1	*2*	*3*	*4*
5.6.	Persentase jumlah sampah yang tertangani	%	18
5.7.	Persentase pembinaan dan pengawasan terkait ketaatan enanggung jawab usaha dan/atau kegiatan yang diawasi dan memiliki izin lingkungan dan izin perlindungan dan pengelolaan lingkungan hidup (PPLH)	%	100
5.8.	Persentase pengaduan Masyarakat terkait izin Lingkungan, Izin PPLH dan PUULH yang di tangani	%	100
5.9.	Persentase Kesesuaian Pemanfaatan Ruang (RTRW)	%	0
6	**Administrasi Kependudukan dan Pencatatan Sipil**		
6.1.	Kepemilikan KK	KK	88679
6.2.	Jumlah OPD yang telah memanfaatkan Data Kependudukan berdasarkan Perjanjian Kerjasama	Angka	43
6.3.	Persentase Capaian Penyusunan Profil Kependudukan	Jiwa	100
6.4.	Kepemilikan KTP Elektronik	Jiwa	190505
6.5.	Kepemilikan Kartu Identitas Anak (KIA)	Jiwa	33398
6.6.	Persentase Capaian Data Kependudukan yang Akurat dan Valid	%	100
6.7.	Kepemilikan Akta Kelahiran	Jiwa	77290
6.8.	Kepemilikan Akta Perkawinan	Jiwa	39045
6.9.	Kepemilikan Akta Perceraian	Jiwa	1267
6.10.	Kepemilikan Akta Kematian	Jiwa	5059
6.11.	Indeks Kepuasan Masyarakat (IKM)	Angka	100
6.12.	Ketersediaan sarana pelayanan langsung (direct service)	Unit	1
7	**Pemberdayaan Masyarakat dan Desa**		
7.1.	Persentase Desa yang telah menyelesaikan batas desanya	%	25,41
7.2.	LPM yang berperan aktif dalam perencanaan pembangunan Desa dan Pelaksanaan Pembangunan Desa dengan Swadaya Masyarakat	%	54,10
7.3.	Jumlah kelompok binaan PKK	Kelompok	145
7.4.	LKD (Lembaga Kemasyarakatan Desa) yang ditingkatkan kapasitasnya	Jumlah	20
7.5.	Persentase PKK aktif	%	100
7.6.	Persentase Posyandu aktif	%	100
7.7.	Persentase Desa Mandiri	%	56,56
7.8.	Bumdes yang menghasilkan PAD	Jumlah	10
8	**Pengendalian Penduduk dan Keluarga Berencana**		
8.1.	Indeks Pembangunan Keluarga (iBangga)	Kualitas	61,5
8.2.	Indeks Pengasuhan Anak Usia Dini	Kualitas	56.70
8.3.	Indeks Pembangunan Berwawasan Kependudukan (IPBK)	Kualitas	59,1

No	Aspek/Fokus/Bidang Urusan/Indikator Kinerja Pembangunan Daerah	Satuan	Target 2026
1	*2*	*3*	*4*
8.4.	Persentase Kehamilan Tidak Direncanakan (KTD)	%	10,6
8.5.	Tingkat Kesuburuan Toral (TFR)	Rata-rata	2,18
9	**Perhubungan**		
9.1.	Persentase Konektivitas Transportasi	%	82.5
9.2.	Rasio Kepadatan Lalulintas	Angka	0,34
10	**Komunikasi dan Informatika**		
10.1.	Persentase perangkat daerah yang mengimplementasikan layanan aplikasi umum dan aplikasi khusus	Persen	66
10.2.	Persentase Tingkat Kepuasan Masyarakat Terhadap Akses dan Kulaitas Informasi Publik Pemerintah Daerah (survei)	Persen	65
10.3.	Cakupan pengembangan dan pemberdayaan Kelompok Informasi Masyarakat di Tingkat Kecamatan	%	80,3
10.4.	Cakupan Layanan Telekomunikasi	%	93
10.5.	Persentase penduduk yang menggunakan HP/telepon	%	82
10.6.	Proporsi rumah tangga dengan akses internet	%	70
10.7.	Proporsi rumah tangga yang memiliki komputer pribadi	%	8,5
10.8.	Jumlah jaringan komunikasi		62
10.9.	Rasio warnet terhadap Penduduk	%	0,1
10.10.	Jumlah surat kabar nasional/ lokal	Unit	1
10.11.	Jumlah penyiaran radio/TV lokal	Unit	1
10.12.	Website milik pemerintah daerah	Ada	Ada
10.13.	Pameran/Expo	Ada	Ada
10	**Persandian**		
10.1.	Persentase Perangkat Daerah yang telah menerapkan Sistem Manajemen Keamanan Informasi	%	100
11	**Koperasi, Usaha Kecil, dan Menengah**		
11.1.	Persentase koperasi aktif	%	57,2
11.2	Persentase Usaha Mikro dan Kecil	%	2,5
11.3	Persentase Usaha Kecil yang bertransformasi dari Informal ke formal	%	1,5
11.4	Pertumbuhan Wirausaha	%	1,3
12	**Penanaman Modal**		
12.1.	Jumlah Investor berskala Nasional (PMDN/PMA)	Perusahaan	103
12.2.	Jumlah Nilai Investasi berskala Nasional (PMDN/PMA)	Miliar/Rupiah	735,11
12.3.	Rasio Daya Serap Tenaga Kerja	Nilai	69.09
12.4.	Kenaikan/Penurunan Nilai Realisasi PMDN	Persen	3.09
12.5.	PMTB ADHB Lapangan Usaha	Miliar/Rupiah	4479.32
12.6.	Nilai Indeks Kepuasan Masyarakat terhadap Penyelenggaraan Pelayanan Publik	Nilai	85.75

No	Aspek/Fokus/Bidang Urusan/Indikator Kinerja Pembangunan Daerah	Satuan	Target 2026
1	*2*	*3*	*4*
13	**Kepemudaan dan Olahraga**		
13.1.	Persentase organisasi pemuda yang aktif	%	63
13.2.	Persentase wirausaha muda	%	70
13.3.	Cakupan pembinaan olahraga	%	65
13.4.	Cakupan pelatih yang bersertifikasi	%	60
13.5.	Cakupan pembinaan atlet muda	%	75
13.6.	Jumlah atlet berprestasi	Org	15
14	**Statistik**		
14.1.	Persentase Perangkat Daerah yang menyelenggarakan statistik sektoral dalam penyusunan perencanaan dan evaluasi pembangunan daerah	Persen	4.44
14.2.	Tersedianya sistem data dan statistik yang terintegrasi	Ada/tidak	Ada
14.3.	Buku 'Kabupaten Dalam Angka'	Buku	1
14.4.	Buku 'PDRB'	Buku	1
15	**Kebudayaan**		
15.1.	Penyelenggaraan festival seni dan Budaya	Event	7
15.2.	Benda, Situs dan Kawasan Cagar Budaya yang dilestarikan	Unit	8
15.3.	Jumlah karya budaya yang direvitalisasi dan inventarisasi	Unit	15
15.4.	Jumlah cagar budaya yang dikelola secara terpadu	Unit	20
16	**Perpustakaan**		
16.1.	Indeks Pembangunan Literasi Masyarakat	Angka	62.50
16.2.	Jumlah Koleksi Judul Buku Perpustakaan	Judul	10200
16.3.	Jumlah Pengunjung Perpustakaan Pertahun	Orang	16700
16.4.	Jumlah Perpustakaan	Unit	770
16.5.	Jumlah Pustakawan Tenaga Teknis dan Penilai yang Memiliki Sertifikat	Orang	35
16.6.	Jumlah Rata-rata Pengunjung Perpustakaan Pertahun	Orang	1392
16.7.	Koleksi Buku yang Tersedia di Perpustakaan Daerah	Eksemplar	32300
16.8.	Rasio Perpustakaan Persatuan Penduduk	%	2.55
17	**Kearsipan**		
17.1.	Persentase Perangkat Daerah Pengelola Kearsipan Secara Baku	%	30
17.2.	Indeks Hasil Pengawasan Kearsipan di Lingkup Perangkat Daerah	Angka	72.00
17.3.	Peningkatan SDM Pengelolaan Kearsipan	Orang	45
Layanan Urusan Pilihan			
1	**Pariwisata**		
1.1.	Kunjungan wisata	%	91

No	Aspek/Fokus/Bidang Urusan/Indikator Kinerja Pembangunan Daerah	Satuan	Target 2026
1	*2*	*3*	*4*
1.2.	Lama kunjungan wisata	Hari	3
1.3.	PAD sektor pariwisata	%	3,41
1.4.	Kontribusi sektor pariwisata terhadap PDRB	%	2,00
2	**Pertanian**		
2.1.	Populasi peternakan	Ekor	8.276.867
2.2.	Cakupan bina kelompok petani	%	66.43
2.3.	Jumlah kasus penyakit ternak	Kasus	117
2.4.	Luas komoditi sub sektor perkebunan	Hektar	251367
2.5.	Produksi jagung	Ton/Ha	129852
2.6.	Produksi sub sektor perkebunan	Ton/Ha	493735
2.7.	Produksi telur	Ton/Tahun	6.668,64
2.8.	Produktivitas padi atau bahan pangan utama lokal lainnya per hektar	Ton/Ha	3.12
2.9.	Kontribusi Sektor pertanian/ perkebunan terhadap PDRB	%	33,81
2.10.	Produksi Padi	Ton/Thn	55.304
2.11.	Produksi peternakan	Ton/Thn	10.496,61
2.12.	Peningkatan produksi hortikultura	Ton/Thn	54.362
3	**Energi dan Sumber Daya Mineral**		
3.1	Persentase rumah tangga yang pengguna listrik	%	97
3.2	Rasio ketersediaan daya listrik	%	
3.3	Jumlah Rumah Tangga yang menggunakan PLTS	Unit	
4	**Perdagangan**		
4.1.	Kontribusi Sektor Perdagangan terhadap PDRB	Persentase	16.02
4.2.	Persentase penanganan pengaduan konsumen	%	54
4.3.	Cakupan bina kelompok pedagang/usaha informal	%	55
5	**Perindustrian**		
5.1.	Cakupan bina kelompok pengrajin	%	2,86
5.2.	Kontribusi sektor industri terhadap PDRB	%	9,75
5.3.	Pertumbuhan Industri	%	4.72
6	**Kelautan dan Perikanan**		
6.1.	Kontribusi sektor perikanan terhadap PDRB	%	2.04
6.2.	Konsumsi Ikan	%	95.48
6.3.	Produksi Perikanan Kelompok Nelayan	%	43.78
6.4.	Produksi Perikanan	%	99.67
6.5.	Cakupan bina kelompok nelayan	%	72,22

No	Aspek/Fokus/Bidang Urusan/Indikator Kinerja Pembangunan Daerah	Satuan	Target 2026
1	*2*	*3*	*4*
1	**Perencanaan**		
1.1.	Konsistensi Program RPJMD kedalam RKPD	%	95
1.2.	Tersedianya Dokumen Perencanaan : RKPD yang telah ditetapkan dengan PERKADA	Perda/Perkada	2
1.3.	Konsistensi Program RKPD kedalam APBD	%	90
2	**Keuangan**		
2.1.	Persentase PAD terhadap Pendapatan Daerah	Persentase	8.17
2.2.	Persentase Capaian Pajak Daerah	%	100
2.3.	Persentase Pemeliharaan Barang Milik Daerah Penunjang Urusan Pemerintahan Daerah	%	100
2.4.	Jumlah Aplikasi atau Sistem Digital yang digunakan untuk pelayanan Pajak dan Retribusi Daerah	Aplikasi	1
2.5.	Opini BPK terhadap laporan keuangan	Opini	100
2.6.	Penetapan APBD	Tepat Waktu	100
2.7.	Persentase Jumlah Penerimaan Pajak Daerah yang terealiasi	%	100
2.8.	Persentase Pelaksanaan Administrasi Barang Milik Daerah pada Perangkat Daerah	%	100
2.9.	Tingkat Kepatuhan Wajib Pajak Daerah	%	100
2.10.	Persentase SILPA	%	7,5
2.11.	Persentase Belanja pendidikan (20%)	%	20%
2.12.	Persentase Belanja Kesehatan (10%)	%	10%
3	**Kepegawaian**		
3.1.	Jumlah jabatan pimpinan tinggi pada instansi pemerintah	Orang	26
3.2.	Jumlah Kasus pelanggaran disiplin berat ASN	Kasus	10
3.3.	Jumlah pemangku jabatan fungsional tertentu pada instansi pemerintah	Orang	4647
3.4.	Persentase ASN yang memperoleh nilai SKP sesuai ekspektasi	%	95.01
3.5.	Persentase Keterisian Formasi sesuai Anjab/ABK	%	58.00
3.6.	Persentase Pejabat ASN yang telah mengikuti pendidikan dan pelatihan struktural	%	30.59
3.7.	Persentase penetapan jabatan sesuai kompetensi	%	93.00
3.8.	Rasio Pejabat Fungsional	%	77.59
3.9.	Jumlah jabatan administrasi pada instansi pemerintah	Orang	314
3.10.	Indeks Profesionalisme ASN	%	77,59
3.11.	Persentase ASN yang telah mengikuti Diklat Formal	%	13,36
3.12.	Persentase ASN yang telah mengikuti Diklat Non Formal	%	9,69
3.13.	Jumlah ASN yang meningkatkan kualifikasi	Orang	111

No	Aspek/Fokus/Bidang Urusan/Indikator Kinerja Pembangunan Daerah	Satuan	Target 2026
1	*2*	*3*	*4*
	pendidikannya		
3.14.	Persentase Pelayanan Administrasi Kepegawaian Tepat Waktu	%	95,00
4	**Penelitian dan Pengembangan**		
4.1.	Indeks inovasi daerah.	Nilai	43.01
5	**Pengawasan**		
5.1.	Persentase tindak lanjut temuan	%	80
5.2.	Nilai Akuntabilitas Kinerja Pemerintah Daerah	Peringkat	4
6	**Sekretariat Daerah**		
6.1.	Indeks Kematangan Organisasi	Indeks	29.80
6.2.	Jumlah Instansi pemerintah dengan tingkat kepatuhan pelayanan publik kategori baik.	unit	81.50
6.3.	Nilai LPPD/ILPPD/ELPPD	Angka	2,70
7	**Sekretariat Dewan**		
7.1.	Indeks Efektivitas Pelaksanaan Fungsi DPRD	Angka	85
7.2.	Tersedianya Rencana Kerja Tahunan pada setiap Alat-alat Kelengkapan DPRD Provinsi/Kab/Kota	Ada/Tidak	Ada
7.3.	Tersusun dan terintegrasinya Program-Program Kerja DPRD untuk melaksanakan Fungsi Pengawasan, Fungsi Pembentukan Perda dan Fungsi Anggaran dalam Dokumen Rencana Lima Tahunan (RPJM) maupun Dokumen Rencana Tahunan (RKPD)	Ada/Tidak	Ada
7.4.	Terintegrasi program- program DPRD untuk melaksanakan fungsi pengawasan, pembentukan Perda dan Anggaran ke dalam Dokumen Perencanaan dan Dokumen Anggaran Setwan DPRD	Ada/Tidak	Ada
7.5.	Rasio Perda yang ditetapkan	%	80%
8.	**Transmigrasi**		
8.1.	Transmigrasi yang dibina dan diberdayakan	%	14,93
9.	**Pendapatan Daerah**		
9.1.	Persentase PAD Terhadap Pendapatan	%	8,17
10.	**Pengelolaan Perbatasan**		
10.1.	Persentase Capaian Rencana Aksi Pembangunan Kawasan Perbatasan	%	92

BAB VII

PENUTUP

BADAN PERENCANAAN PEMBANGUNAN, RISET DAN INOVASI DAERAH

KABUPATEN BENGKAYANG

BAB.VII
PENUTUP

RKPD Kabupaten Bengkayang Tahun 2026 disusun untuk menjamin keterkaitan dan konsistensi antara perencanaan, penganggaran, pelaksanaan, pengendalian dan evaluasi pembangunan, sekaligus merupakan bagian yang tidak terpisahkan dalam tahapan penyusunan Anggaran Pendapatan dan Belanja Daerah (RAPBD) Tahun 2026 yang diawali dengan penyusunan KUA-PPAS. Berkenaan dengan hal tersebut, maka RKPD Kabupaten Bengkayang Tahun 2026 harus menjadi pedoman bagi Perangkat Daerah dalam melaksanakan program, kegiatan dan sub kegiatan pembangunan serta menjadi landasan dalam penyusunan KUA-PPAS dan APBD Kabupaten Bengkayang Tahun Anggaran 2026.

Tujuan dari Perencanaan Pembangunan Daerah yaitu agar dapat memaksimalkan penggunaan potensi dan mengurangi ketimpangan pembangunan antar wilayah. Akan tetapi, penerapannya tidaklah mudah karena seringkali terjadi inkonsistensi antara perencanaan dan penganggaran.

Didalam RKPD Kabupaten Bengkayang Tahun 2026, 7 (tujuh) Isu Strategis Pembangunan Daerah yang telah di rumuskan dari pemasalahan pembangunan daerah dan juga mendukung Asta Cita Presiden, terutama pada Isu Pengembangan Potensi SDA Dan Ekosistem Ketahanan Pangan yang diharapkan dapat memberikan *multiplier effect* pada peningkatan kesejahteraan masyarakat, peningkatan lapangan kerja, tersedianya cadangan pangan pemerintah daerah, serta peningkatan gizi masyarakat.

Manajemen resiko dari tata Kelola pemerintahan merupakan wujud dari peningkatan akuntabilitas kinerja penyelenggaraan pemerintahan serta dalam rangka meningkatkan kualitas tata kelola pemerintahan yang baik (*good governance*) dan pemerintah yang bersih (*clean government*), yang sudah diatur dalam Peraturan Bupati Bengkayang Nomor 8 Tahun 2020 tentang Pedoman Penerapan Manajemen Resiko di Lingkungan Pemerintah Kabupaten Bengkayang dan merupakan turunan dari Peraturan Pemerintah Nomor 60 Tahun 2008 tentang Sistem Pengendalian Intern Pemerintah (SPIP). maka seluruh Kepala Perangkat Daerah bersama aparaturnya di lingkungan Pemerintah Kabupaten Bengkayang harus memberikan perhatian yang serius dalam melaksanakan RKPD Tahun 2026. Selain sebagai pedoman untuk menyusun KUA-PPAS, RKPD digunakan sebagai acuan dalam penyusunan Laporan Kinerja Instansi Pemerintah (LAKIP) dan Laporan Penyelenggaraan Pemerintahan Daerah (LPPD).

Komitmen seluruh pemangku kepentingan dalam mengawal, melaksanakan dan mewujudkan keberhasilan pelaksanaan program, kegiatan dan sub kegiatan yang tertuang dalam RKPD Kabupaten Bengkayang Tahun 2026 ini sangat diperlukan untuk mewujudkan **"SDM MANTAP, BENGKAYANG GEMILANG"**

BUPATI BENGKAYANG,

SEBASTIANUS DARWIS,SE.,M.M.

BADAN PERENCANAAN PEMBANGUNAN, RISET DAN INOVASI DAERAH